

SUTARTINIAI ŽYMĖJIMAI

	Detaliojo plano lanavimo teritorijos ribos.
	Detaliojo plano sprendinių ribos.
	Sklypo ribos
	Gatvių raudonos linijos (GRL)
	Statybos ribos pagal detalų planą
	Daugiabutis gyvenamasis namas A,B,C,D,E
	A korpusas. 6 aukštai. Stogo Abs. alt.: + 131,00 (I-as statybos etapas)
	B korpusas. 6 aukštai. Stogo Abs. alt.: + 131,00 (I-as statybos etapas)
	C korpusas. 6 aukštai. Stogo Abs. alt.: + 131,00 (I-as statybos etapas)
	D korpusas. 6 aukštai. Stogo Abs. alt.: + 131,00 (II-as statybos etapas)
	E korpusas. 6 aukštai. Stogo Abs. alt.: + 131,00 (II-as statybos etapas)
	F Daugiabutis gyvenamasis namas F. 8 aukštai. Stogo Abs. alt.: + 135,50 (III-as statybos etapas)
	Buitinių atliekų požeminiai konteineriai
	Medžių ribos. Numeris žiniaraštyje
	Kamieno diametras (bokštas) Lajos projekcija Saktų apsaugos skėčiai
	Kertami medžiai
	Esantys medžiai
	Abs. alt. ±108.40 (esama) - Esamas žemės lygis Abs. alt. ±108.40 (proj.) - Projektuojamas žemės lygis
	A,B,C,D,E namo statybos zonos esamo žemės paviršiaus vidutinė alt.: +108.70 F namo statybos zonos esamo žemės paviršiaus vidutinė alt.: +108.50

PAGRINDINIAI TECHNINIAI RODIKLIAI

Sklypo Nr.1 (Kad. Nr. 0101/0032:981) plotas	8 379 m ²
Sklypo Nr. 1 užstatymo intensyvumas (UI)	2.0
Sklypo Nr. 1 užstatymo tankis (UT)	49%
Sklypo Nr. 1 priklausomųjų želdynų plotas proc.	30%
Bendras pastatų plotas (antžeminis ir požeminis) tame tarpe:	~24 850 m ²
- Bendras antžeminės dalies plotas	~16 350 m ²
- Bendras požeminės dalies plotas	~8 500 m ²
Bendras butų skaičius (+ 1 studija)	228 vnt.
Prekybos / paslaugų patalpų bendras plotas:	~1070,00 m ²
Automobilių parkavimo skaičius sklype	266
Dviračių statymo vietų	153
Pastatų aukštumas (aukštų skaičius)	1-6-8
Pastatų aukštis (metrais nuo žemės paviršiaus)	iki 27 m.
Sklypo Nr. 2 (Kad. Nr. 0101/0032:762) plotas	85 m ²
Sklypo Nr. 2 želdynų plotas proc.	47%

Aukščių sistema: LAS07	Koordinatų sistema: LKS-94	UAB "GEOLIMBAS" A.Juozapavičiaus 9-105, Vilnius. +37060041708 info@geolimbass.lt www.geolimbass.lt Daugėliško g. 33A, Vilnius topografinis planas M 1:500					
Pareigos	V.Pavardė					Parašas	
Direktorius	D.Vaičiulis						
Kv. paž. nr. 1GKV-471							
Suteiktas unikalus prašymo Nr.	TIIS1-20221212-092581	Mastelis	Lap? sk.	Lapo Nr.	Data		
		1:500	1	1	2022 12 12		

Atestato Nr.		P. Lukšio g. 32, LT-08222 Vilnius www.vas.lt	Projektų numeris: 2022-20
A 1965	PV/Arch.	E. Petkevičius	Projektų pavadinimas: Daugiabučiai gyvenamieji namai.
A 2082	Arch.	I. Lukauskas	Daugėliško g. 33A, Vilnius. Statybos projektas
	PV asist.	N. Šimkevičienė	Statybos rūšis: Nauja statyba
			Objektas: Daugiabučiai gyvenamieji namai
			Kategorija: Ypatingieji statiniai
			SKLYPO PLANAS SU ESAMAIŠ MEDŽIAIS
			M 1:500
LT	Statytojas:	UAB "MB projektas"	Laido Lapų
			2203-PP-SP.B-01
			1 1

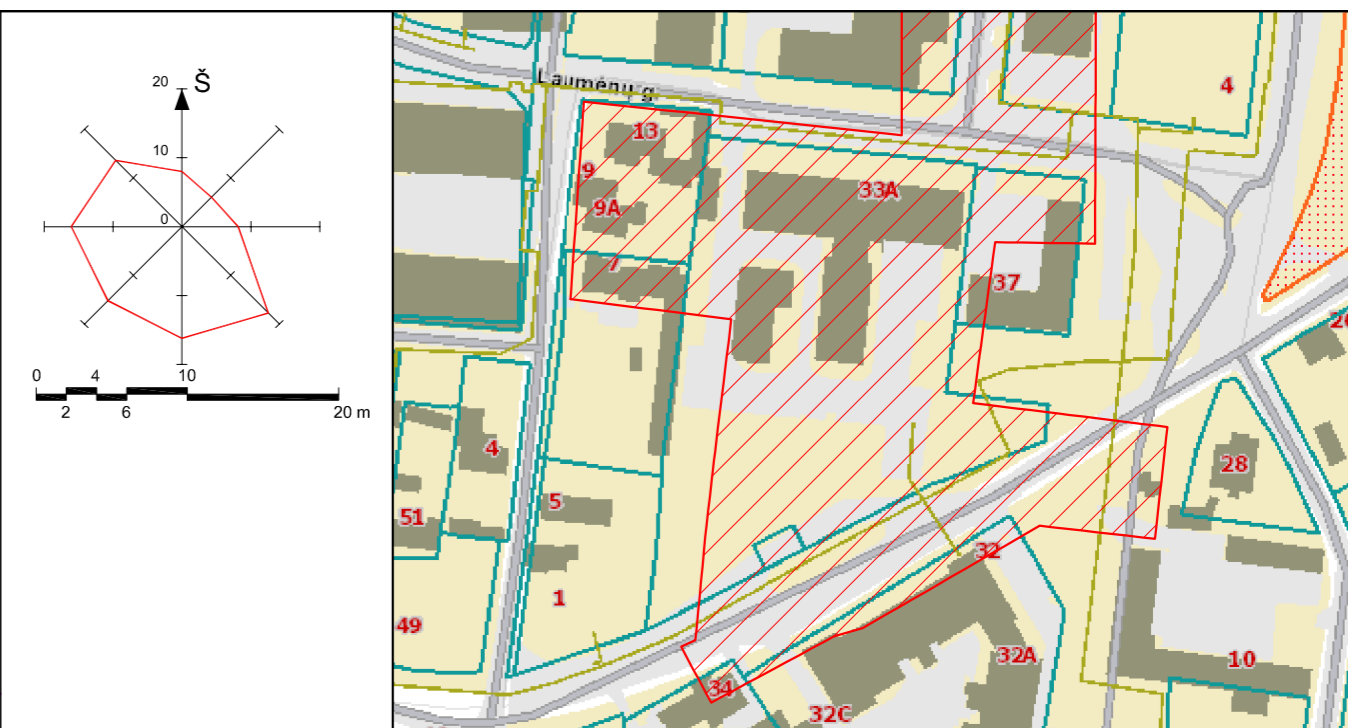
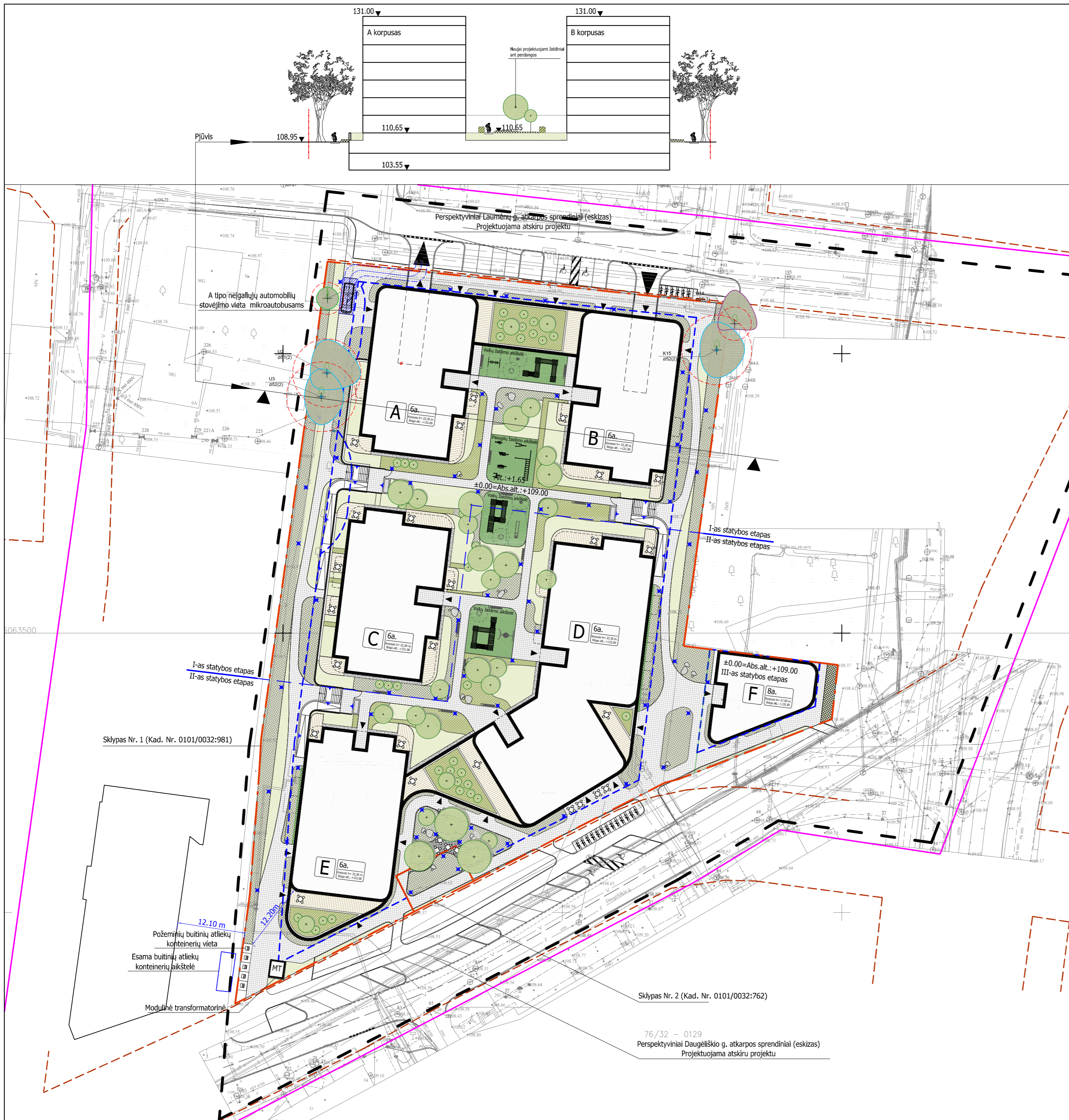

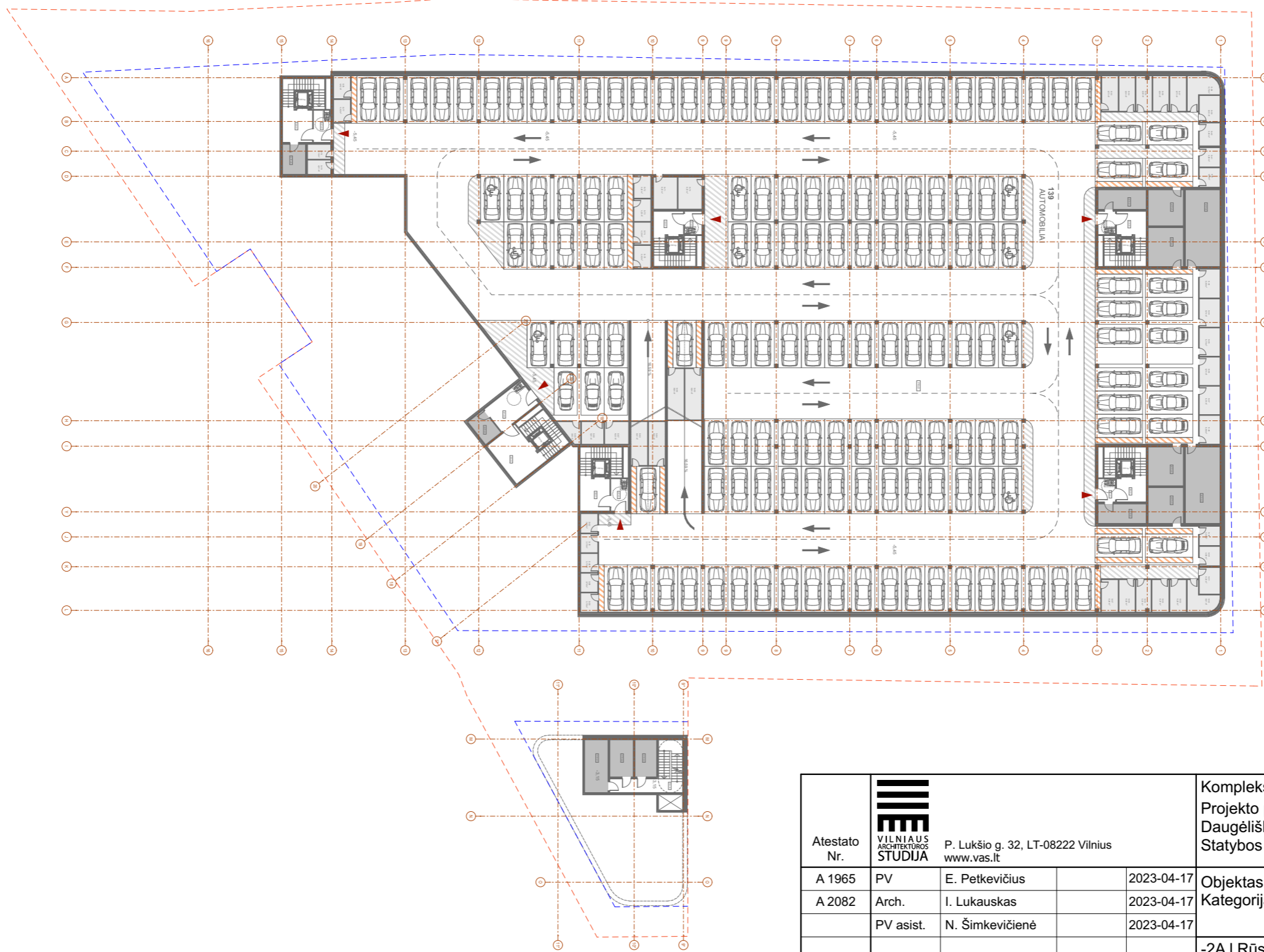

SUTARTINIAI ŽYMĖJIMAI				
	Detaliojo plano lanavimo teritorijos ribos.			
	Detaliojo plano sprendinių ribos.			
	Sklypo ribos			
	Gatvių raudonos linijos (GRL)			
	Statybos ribos pagal detalų planą			
A	A korpusas. 6 aukštai. Stogo Abs. alt.: + 131,00 (I-as statybos etapas)			
B	B korpusas. 6 aukštai. Stogo Abs. alt.: + 131,00 (I-as statybos etapas)			
C	C korpusas. 6 aukštai. Stogo Abs. alt.: + 131,00 (I-as statybos etapas)			
D	D korpusas. 6 aukštai. Stogo Abs. alt.: + 131,00 (II-as statybos etapas)			
E	E korpusas. 6 aukštai. Stogo Abs. alt.: + 131,00 (II-as statybos etapas)			
F	Daugiabutis gyvenamasis namas F. 8 aukštai. Stogo Abs. alt.: + 135,50 (III-as statybos etapas)			
	Buitinių atliekų požeminiai konteineriai			
SUTARTINIAI DANGŲ ŽYMĖJIMAI				
	Betoninės trinkelės. Spalva - tamsiai pilka. Dydis 100x200, 100x100mm. Tikslūs matmenys parenkami TP metu.			
	Veja.			
	Krūmų masyvas.			
	Gėlynai			
	Medžio kompozito terasinių lentų danga.			
	Skaldelė nuogrindoms.			
	Vaikų ir paauglių žaidimų aikštelių danga. Paauglių (universalaus dizino) aikštelė.			
	Pastaba: tikslūs augalų rūšys ir kiekiai parenkami Techninio projekto rengimo metu.			
ŽELDINIŲ ŽYMĖJIMAS				
	Lapuočiai medžiai			
	Akcentiniai krūmai			
	Vijokliai			
IŠSAUGOMI MEDŽIAI				
	Medžio rūšis. Numeris žiniaraštyje			
	Kamieno diametras (Ø) [cm]			
	Lapų projekcija			
	Sakinio apsaugos piktas			
	Vakarinė tuja (Thuja occidentalis) - 1 vnt.			
	Amerikinis uosis (Fraxinus americana) - 3 vnt.			
MAŽOSIOS ARCHITEKTŪROS ELEMENTAI				
	Dviračio stovas (rakinama dviračio dalis - rėmas).			
	Lauko akmenys.			
	Apšvietimo stulpeliai, apšvietimas tvirtinamas ant vertikalių plokštumų.			
	Suolai su šluokščių dėžėmis.			
	Klombos augalams.			
	Klomba medžiui su suoliuku aplink.			
	Pastaba: konkretūs gaminiai parenkami Techninio projekto rengimo metu pagal tuo metu esantį rinkoje asortimentą.			
Aukščių sistema: LAS07				
Koordinatų sistema: LKS-94				
Pareigos	V.Pavardė	Parašas	UAB "GEOLIMBAS"	
Direktorius	D.Vaičiulis		A.Juozapavičiaus 9-105, Vilnius. +37060041708	
Kv. paž. nr.	1GKV-471		info@geolimbass.lt www.geolimbass.lt	
			Daugėlišio g. 33A, Vilnius	
			topografinis planas M 1:500	
Suteiktas unikalus prašymo Nr.	TIIS1-20221212-092581	Mastelis	Lap? sk.	Lapo Nr.
		1:500	1	1
				Data
				2022 12 12
Atestato Nr.		P. Lukšio g. 32, LT-08222 Vilnius	Projekto numeris: 2022-20	
A 1965	PV/Arch.	E. Petkevičius	Projekto pavadinimas: Daugiabučiai gyvenamieji namai.	
A 2082	Arch.	I. Lukauskas	Daugėlišio g. 33A, Vilnius. Statybos projektas	
	PV asist.	N. Šimkevičienė	Statybos rūšis: Nauja statyba	
			Objektas: Daugiabučiai gyvenamieji namai	
			Kategorija: Ypatingieji statiniai	
			SKLYPO SUTVARKYMO PLANAS	
			M 1:500	
LT	Statytojas:	UAB "MB projektas"	2203-PP-SP.B-02	Laido
				O
				Lapas
				Lapų
				1 1

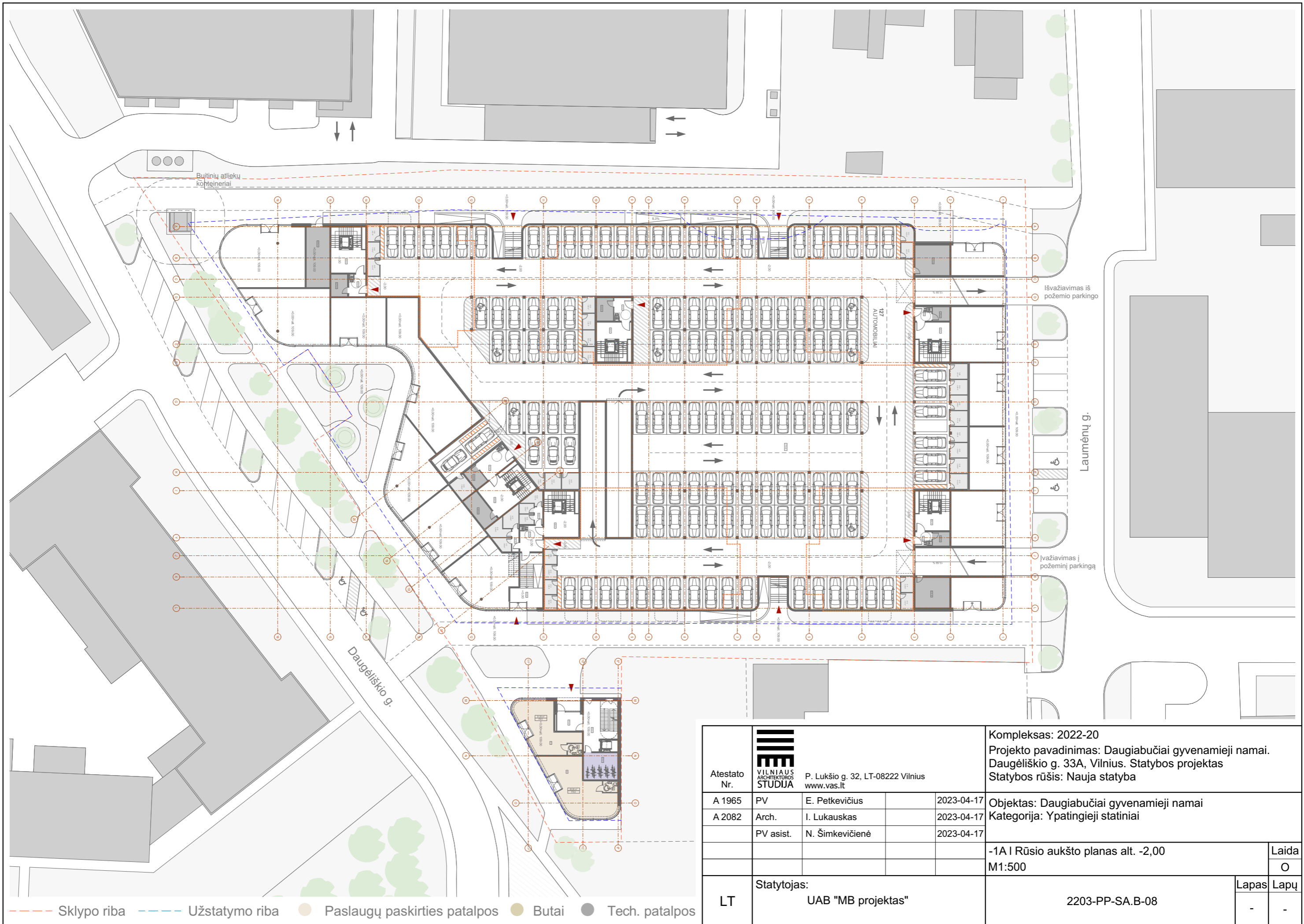

● Paslaugų paskirties patalpos ● Butai ● Tech. patalpos

Atestato Nr.	 VILNIUS ARCHITEKTŪROS STUDIJĄ			P. Lukšio g. 32, LT-08222 Vilnius www.vas.lt		Komplexas: 2022-20 Projekto pavadinimas: Daugiabučiai gyvenamieji namai. Daugėliščio g. 33A, Vilnius. Statybos projektas Statybos rūšis: Nauja statyba		
	A 1965	PV	E. Petkevičius		2023-04-17	Objektas: Daugiabučiai gyvenamieji namai Kategorija: Ypatingieji statiniai		
A 2082	Arch.	I. Lukauskas		2023-04-17				
	PV asist.	N. Šimkevičienė		2023-04-17				
							-2A Rūsio aukšto planas alt. -5,45	Laida
							M1:500	O
LT	Statytojas: UAB "MB projektas"			2203-PP-SA.B-07		Lapas	Lapų	
							-	-



Atestato Nr.		 P. Lukšio g. 32, LT-08222 Vilnius www.vas.lt		Kompleksas: 2022-20 Projekto pavadinimas: Daugiabučiai gyvenamieji namai. Daugėliško g. 33A, Vilnius. Statybos projektas Statybos rūšis: Nauja statyba	
A 1965	PV	E. Petkevičius		2023-04-17	Objektas: Daugiabučiai gyvenamieji namai Kategorija: Ypatingieji statiniai
A 2082	Arch.	I. Lukauskas		2023-04-17	
	PV asist.	N. Šimkevičienė		2023-04-17	
				-1A Rūsio aukšto planas alt. -2,00	
				M1:500	
LT	Statytojas:			Laida	
	UAB "MB projektas"			O	
				Lapas	
				Lapų	
				-	
				-	
				2203-PP-SA.B-08	

- - - Sklypo riba
 - - - Užstatymo riba
 ● Paslaugų paskirties patalpos
 ● Butai
 ● Tech. patalpos



● Paslaugų paskirties patalpos ● Butai ● Dviračių saugijimas

Atestato Nr.				Kompleksas: 2022-20 Projekto pavadinimas: Daugiabučiai gyvenamieji namai. Daugėlišio g. 33A, Vilnius. Statybos projektas Statybos rūšis: Nauja statyba	
	A 1965	PV	E. Petkevičius		2023-04-17
A 2082	Arch.	I. Lukauskas			2023-04-17
	PV asist.	N. Šimkevičienė			2023-04-17
	Pirmo aukšto planas alt. +1,65				Laida
	M1:500				O
LT	Statytojas: UAB "MB projektas"			2203-PP-SA.B-09	Lapas
				-	Lapų
				-	-



● Paslaugų paskirties patalpos ● Butai ● Dviračių saugijimas

Atestato Nr.	 VILNIUS ARCHITEKTŪROS STUDIJĄ			P. Lukšio g. 32, LT-08222 Vilnius www.vas.lt		Kompleksas: 2022-20 Projekto pavadinimas: Daugiabučiai gyvenamieji namai. Daugėlišio g. 33A, Vilnius. Statybos projektas Statybos rūšis: Nauja statyba		
	A 1965	PV	E. Petkevičius		2023-04-17	Objektas: Daugiabučiai gyvenamieji namai Kategorija: Ypatingieji statiniai		
A 2082	Arch.	I. Lukauskas		2023-04-17				
		PV asist.	N. Šimkevičienė		2023-04-17			
						Antro aukšto planas alt. +4,80 M1:500		Laida O
LT	Statytojas: UAB "MB projektas"				2203-PP-SA.B-10		Lapas -	Lapų -



● Paslaugų paskirties patalpos ● Butai ● Dviračių saugijimas

Atestato Nr.				Kompleksas: 2022-20 Projekto pavadinimas: Daugiabučiai gyvenamieji namai. Daugėlišio g. 33A, Vilnius. Statybos projektas Statybos rūšis: Nauja statyba		
	A 1965	PV	E. Petkevičius	2023-04-17	Objektas: Daugiabučiai gyvenamieji namai Kategorija: Ypatingieji statiniai	
	A 2082	Arch.	I. Lukauskas	2023-04-17		
	PV asist.	N. Šimkevičienė	2023-04-17			
					Tipinio aukšto planas alt. +7,95	Laida
					M1:500	O
LT	Statytojas: UAB "MB projektas"				2203-PP-SA.B-11	Lapas
						Lapų
						-
						-



● Paslaugų paskirties patalpos ● Butai ● Dviračių saugijimas

Atestato Nr.	 VILNIUS ARCHITEKTŪROS STUDIJA P. Lukšio g. 32, LT-08222 Vilnius www.vas.lt			Kompleksas: 2022-20		
	A 1965	PV	E. Petkevičius	2023-05-11	Objektas: Daugiabučiai gyvenamieji namai Kategorija: Ypatingieji statiniai	
	A 2082	Arch.	I. Lukauskas	2023-05-11		
	PV asist.	N. Šimkevičienė	2023-05-11		Šešto aukšto planas alt. +17,40	
					M1:500	Laida O
LT	Statytojas: UAB "MB projektas"			2203-PP-SA.B-12		Lapas -
						Lapų -

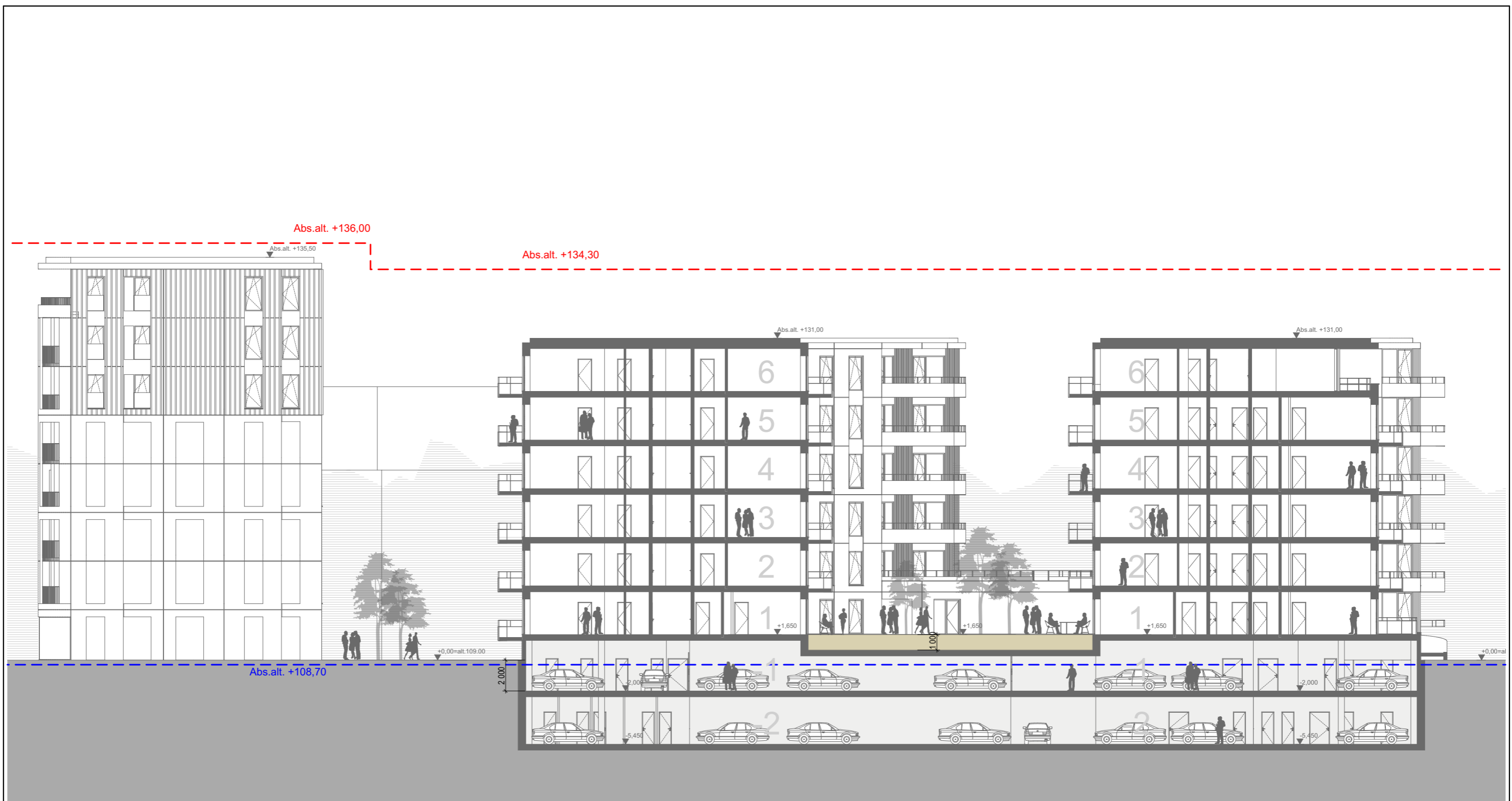

- - - - - Vidutinė statybos zonos esamo žemės paviršiaus altitudė
 - - - - - Statinio karnizo aukščio altitudė pagal DP

Atestato Nr.	 VILNIAUS ARCHITEKTŪROS STUDIJĄ		P. Lukšio g. 32, LT-08222 Vilnius www.vas.lt		Kompleksas: 2022-20 Projekto pavadinimas: Daugiabučiai gyvenamieji namai. Daugėlišio g. 33A, Vilnius. Statybos projektas Statybos rūšis: Nauja statyba	
	A 1965	PDV	E. Petkevičius		2023-04-17	Objektas: Daugiabučiai gyvenamieji namai Kategorija: Ypatingieji statiniai
	A 2082	Arch.	I. Lukauskas		2023-04-17	
		PV asist.	N. Šimkevičienė		2023-04-17	
						Pjūvis 1-1 M 1:250
LT	Statytojas:		UAB "MB projektas"		2203-PP-SA.B-13	
						Laida O Lapas Lapų
						- -

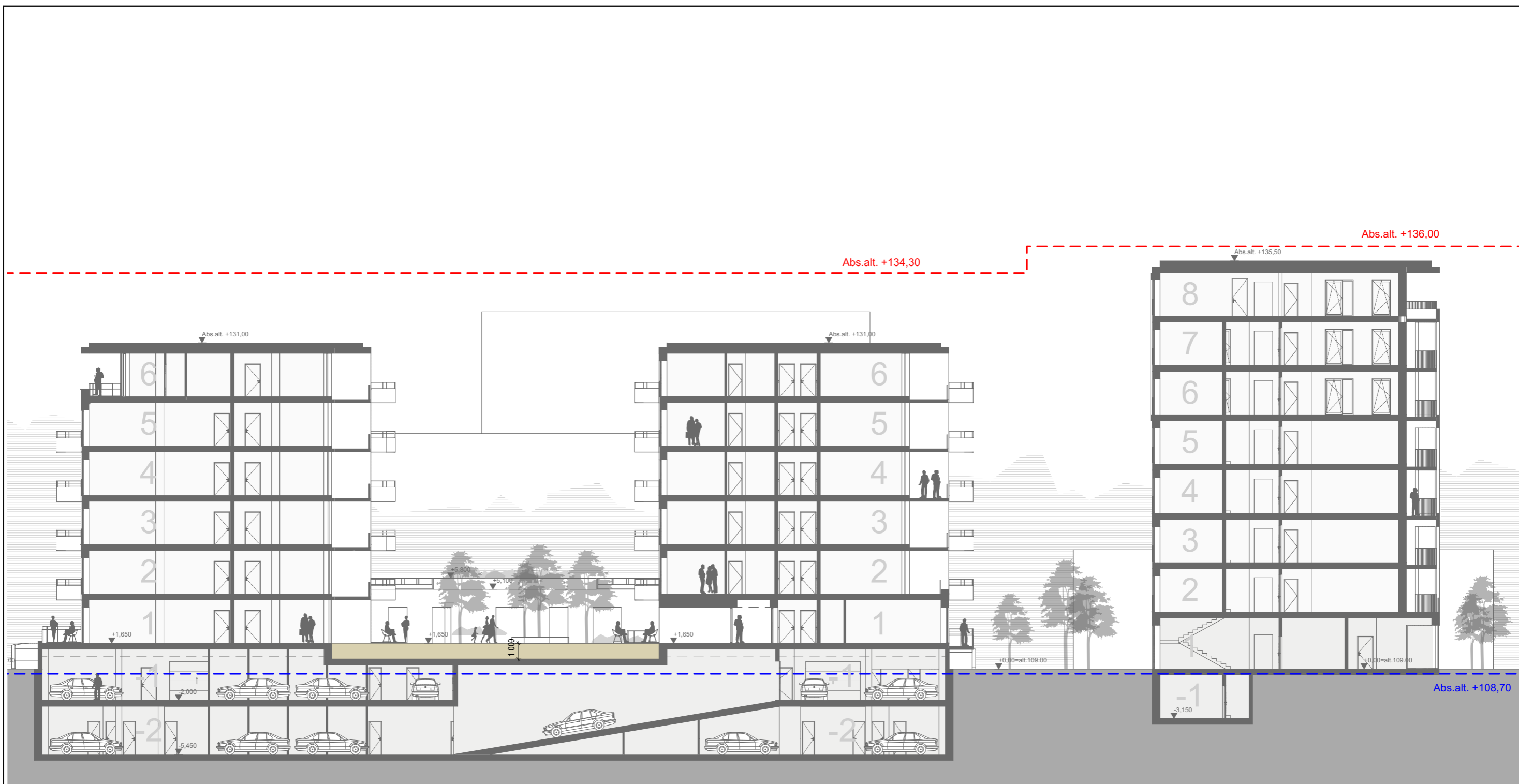

- - - - - Vidutinė statybos zonos esamo žemės paviršiaus altitudė
 - - - - - Statinio karnizo aukščio altitudė pagal DP

Atestato Nr.	 VILNIAUS ARCHITEKTŪROS STUDIJIA P. Lukšio g. 32, LT-08222 Vilnius www.vas.lt			Kompleksas: 2022-20	
	A 1965	PDV	E. Petkevičius	2023-04-17	Objektas: Daugiabučiai gyvenamieji namai. Daugėlišio g. 33A, Vilnius. Statybos projektas Statybos rūšis: Nauja statyba
	A 2082	Arch.	I. Lukauskas	2023-04-17	
		PV asist.	N. Šimkevičienė	2023-04-17	
					Pjūvis 2-2 M 1:250
LT	Statytojas: UAB "MB projektas"			2203-PP-SA.B-14	Laida O Lapas Lapų
					- -

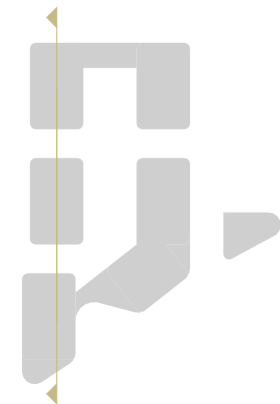
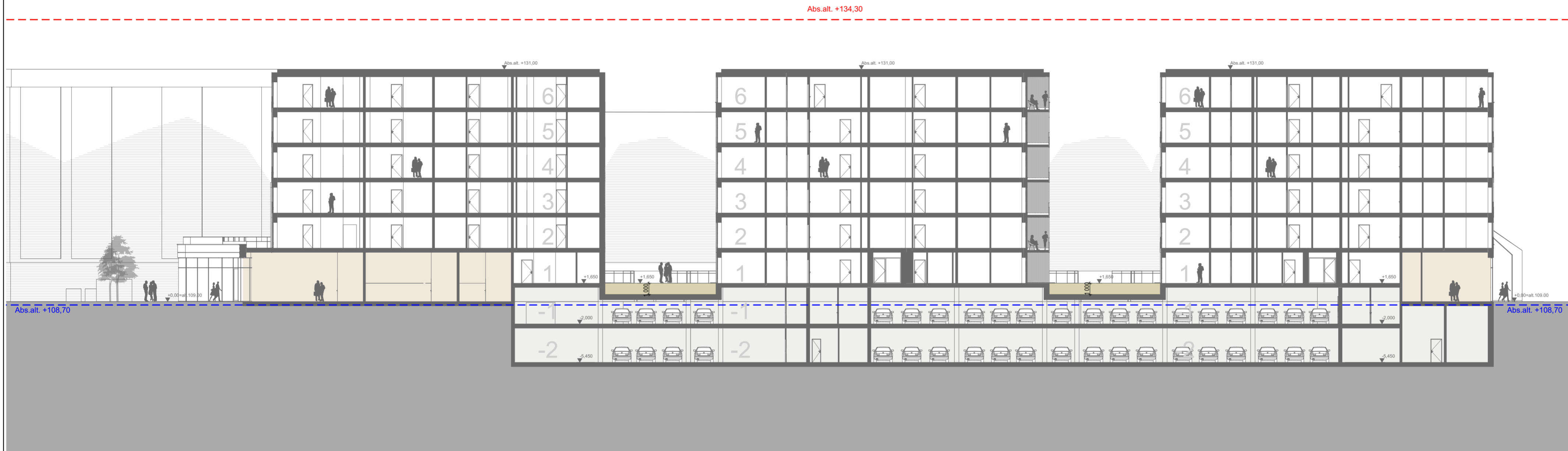

- Vidutinė statybos zonos esamo žemės paviršiaus altitudė
- Statinio karnizo aukščio altitudė pagal DP

Atestato Nr.	 WILNIAUS ARCHITECTŪROS STUDIJŲ P. Lukšio g. 32, LT-08222 Vilnius www.vas.lt			Kompleksas: 2022-20	
	A 1965	PDV	E. Petkevičius	2023-04-17	Projekto pavadinimas: Daugiabučiai gyvenamieji namai.
	A 2082	Arch.	I. Lukauskas	2023-04-17	Objektas: Daugiabučiai gyvenamieji namai
		PV asist.	N. Šimkevičienė	2023-04-17	Kategorija: Ypatingieji statiniai
					Pjūvis 3-3 M 1:250
					Laida O
LT	Statytojas: UAB "MB projektas"			2203-PP-SA.B-15	Lapas -
					Lapų -



A-B namų fasadai M 1:250



A-C namų fasadai M 1:250

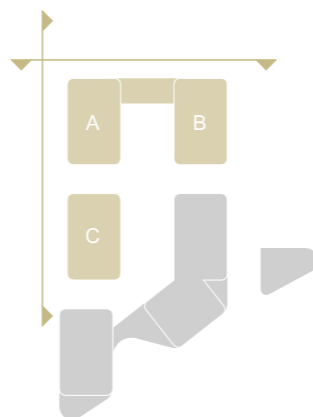

Atestato Nr.				Kompleksas: 2022-20 Projekto pavadinimas: Daugiabučiai gyvenamieji namai. Daugėlišio g. 33A, Vilnius. Statybos projektas Statybos rūšis: Nauja statyba	
	A 1965	PDV	E. Petkevičius	2023-04-17	Objektas: Daugiabučiai gyvenamieji namai Kategorija: Ypatingieji statiniai
	A 2082	Arch.	I. Lukauskas	2023-04-17	
		PV asist.	N. Šimkevičienė	2023-04-17	
LT	Statytojas: UAB "MB projektas"			2203-PP-SA.B-15	A-B-C / namų fasadai M 1:250 Laida O Lapas Lapų - -

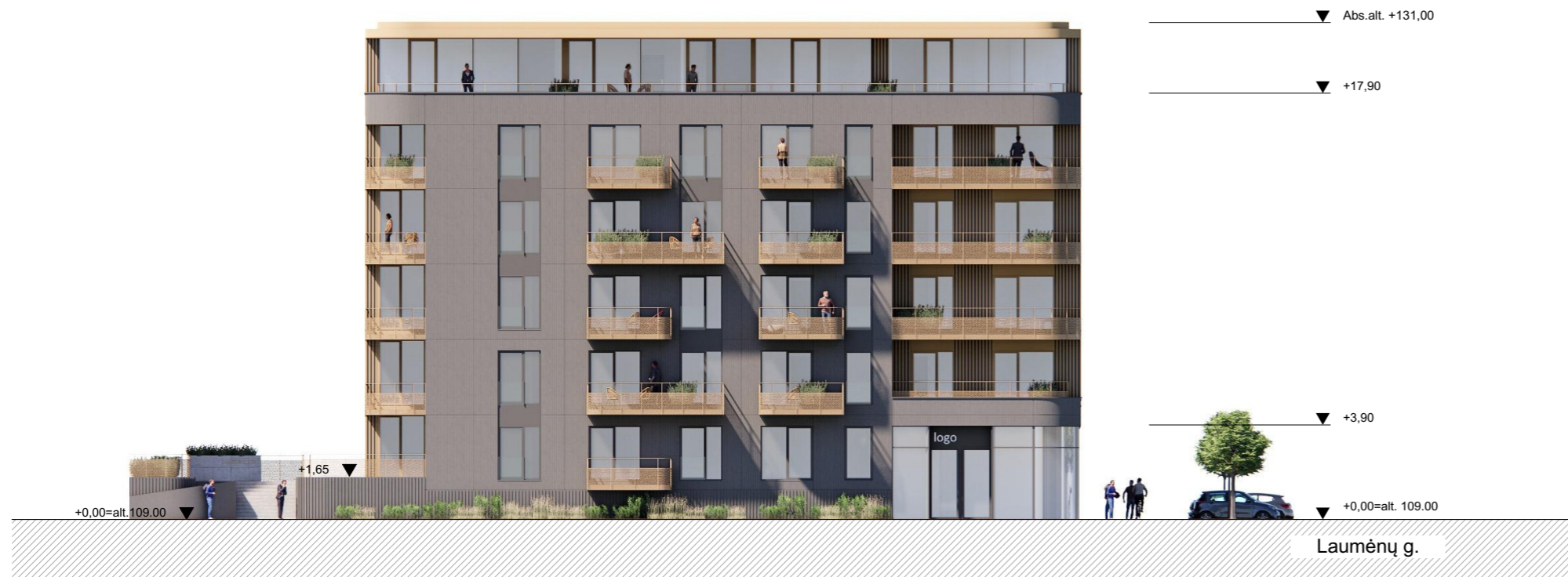

B namo fasadas M 1:250

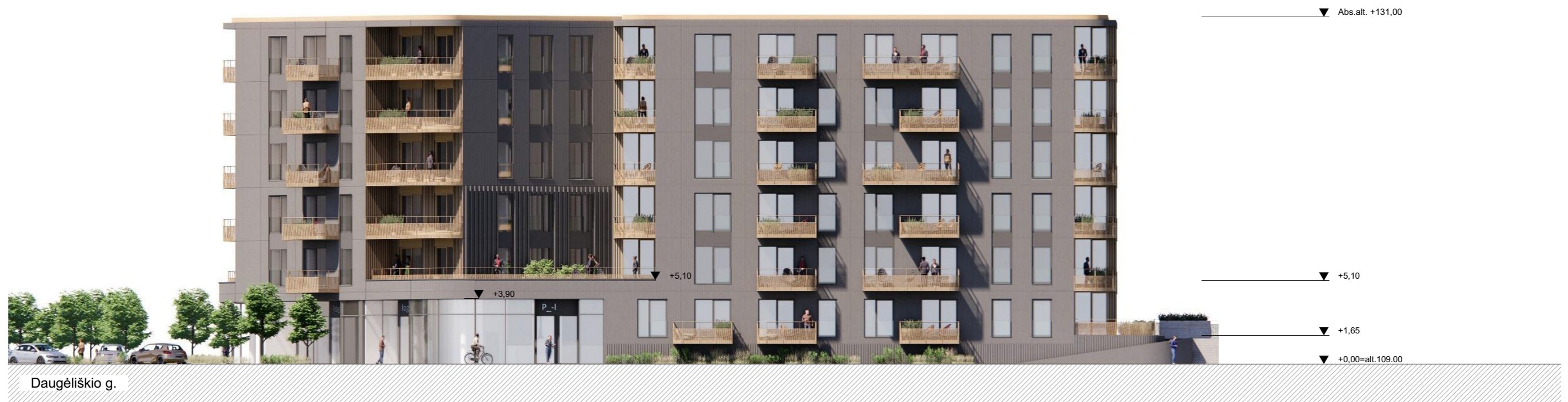

D namo fasadas M 1:250

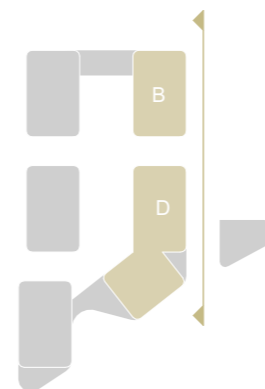

Atestato Nr.	 VILNIAUS ARCHITEKTŪROS STUDIJA		P. Lukšio g. 32, LT-08222 Vilnius www.vas.lt		Kompleksas: 2022-20 Projekto pavadinimas: Daugiabučiai gyvenamieji namai. Daugėlišio g. 33A, Vilnius. Statybos projektas Statybos rūšis: Nauja statyba		
	A 1965	PDV	E. Petkevičius		2023-04-17	Objektas: Daugiabučiai gyvenamieji namai Kategorija: Ypatingieji statiniai	
	A 2082	Arch.	I. Lukauskas		2023-04-17		
		PV asist.	N. Šimkevičienė		2023-04-17		
						B-D / namų fasadai M 1:250	Laida
							O
LT	Statytojas:		UAB "MB projektas"			2203-PP-SA.B-16	Lapas
							Lapų
							-
							-





Daugėlišio g.

D-F namų fasadai M 1:250

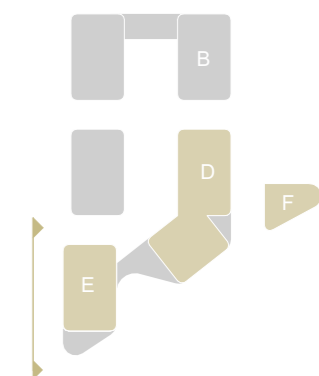

E namo fasadas M 1:250



Atestato Nr.	 VILNIAUS ARCHITEKTŪROS STUDIJĄ		P. Lukšio g. 32, LT-08222 Vilnius www.vas.lt		Kompleksas: 2022-20 Projekto pavadinimas: Daugiabučiai gyvenamieji namai. Daugėlišio g. 33A, Vilnius. Statybos projektas Statybos rūšis: Nauja statyba	
	A 1965	PDV	E. Petkevičius		2023-04-17	Objektas: Daugiabučiai gyvenamieji namai Kategorija: Ypatingieji statiniai
A 2082	Arch.	I. Lukauskas			2023-04-17	
		PV asist.	N. Šimkevičienė		2023-04-17	
						D-E-F / namų fasadai M 1:250
						Laida
						O
LT	Statytojas:		UAB "MB projektas"			Lapas
					2203-PP-SA.B-17	Lapų
						-
						-

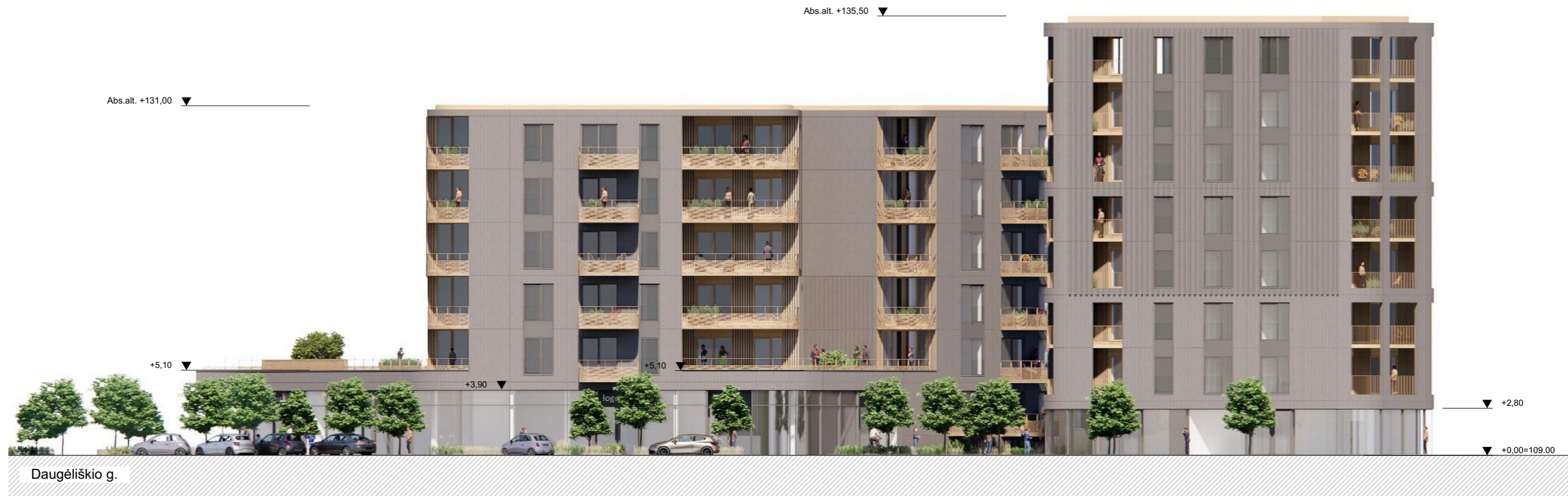

D-F namų fasadai M 1:250

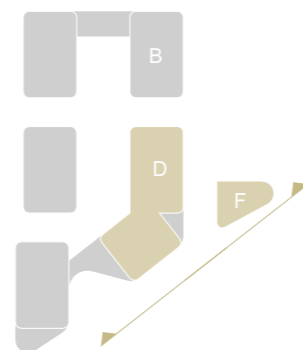

Atestato Nr.	 VILNIAUS ARCHITEKTŪROS STUDIJA P. Lukšio g. 32, LT-08222 Vilnius www.vas.lt		Kompleksas: 2022-20	
	A 1965 PDV E. Petkevičius 2023-04-17 A 2082 Arch. I. Lukauskas 2023-04-17 PV asist. N. Šimkevičienė 2023-04-17		Projekto pavadinimas: Daugiabučiai gyvenamieji namai. Daugėlišio g. 33A, Vilnius. Statybos projektas Statybos rūšis: Nauja statyba	
	LT Statytojas: UAB "MB projektas"		Objektas: Daugiabučiai gyvenamieji namai Kategorija: Ypatingieji statiniai	
D-F / namų fasadai M 1:250				Laida
				O
			Lapas	Lapų
2203-PP-SA.B-18			-	-

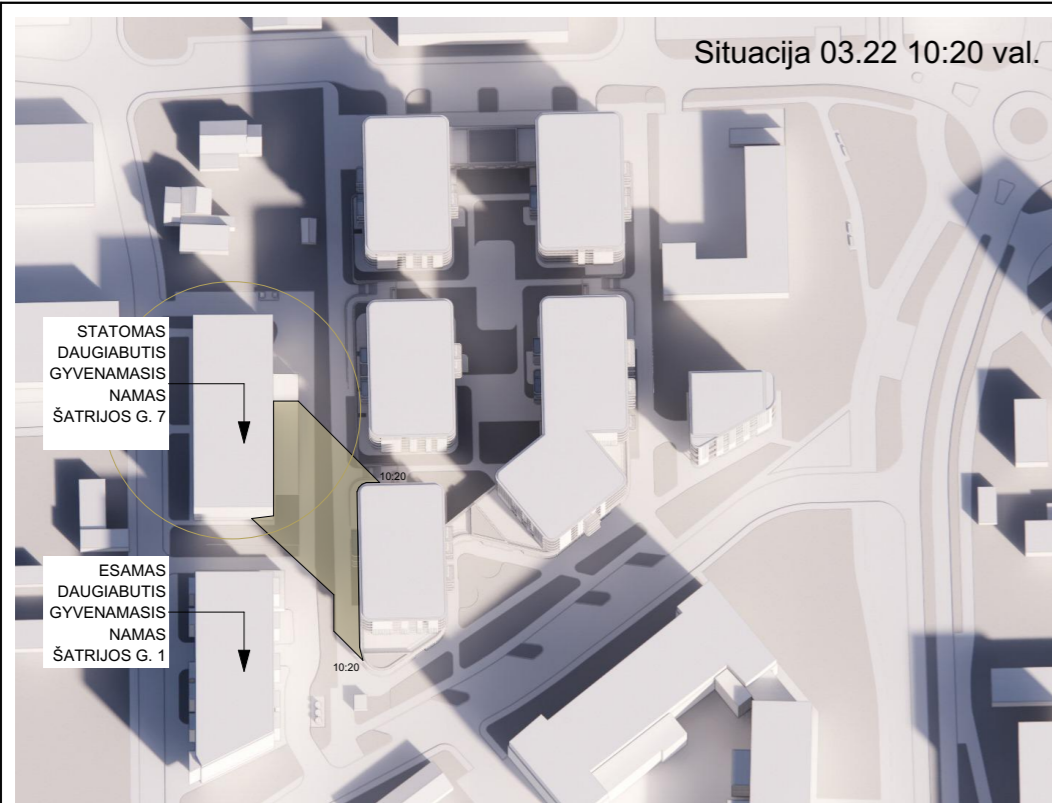

Situacija 03.22 10:20 val.

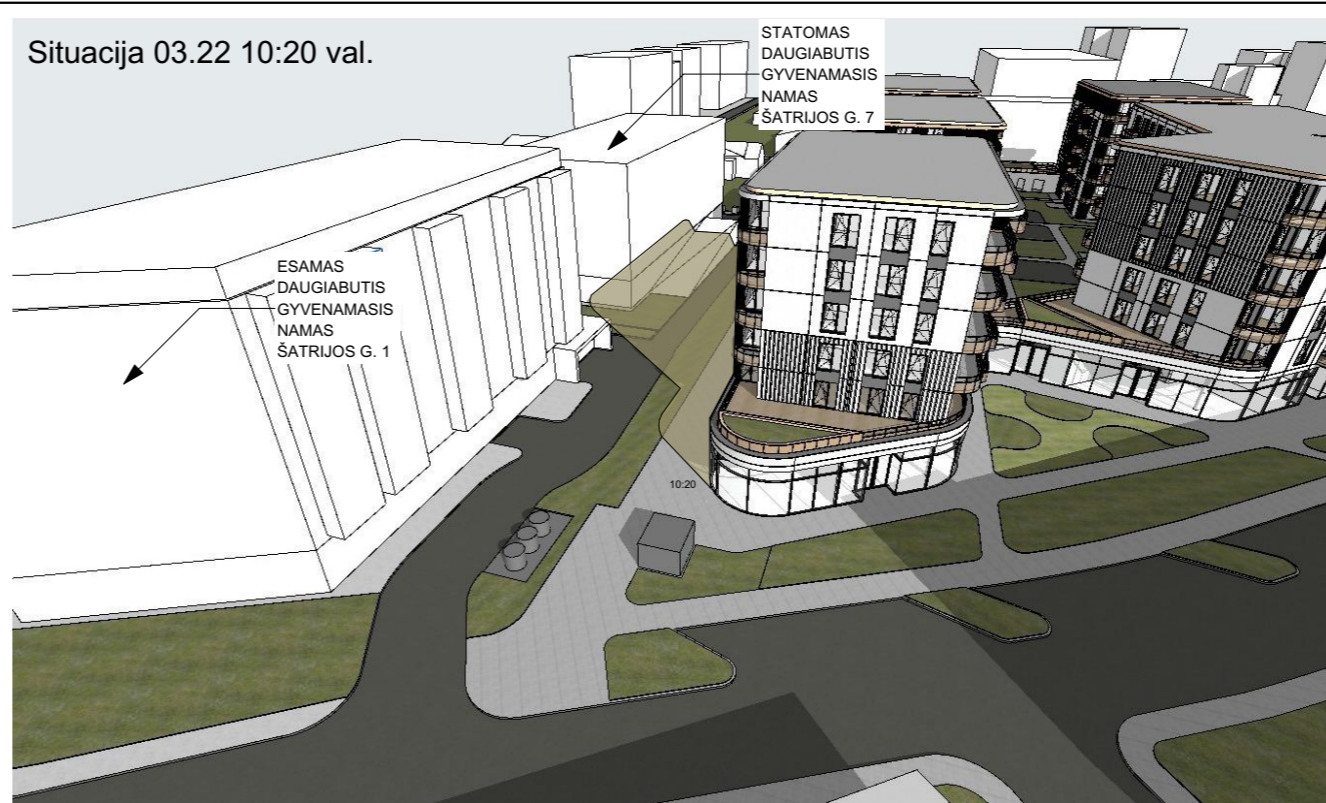

Situacija 03.22 10:20 val.

Situacijos analizė

Ryte nuo 10:20 val. projektuojami pastatai baigia mesti šešėlių statomam gyvenamajam namui Šatrijos g. 7. Skaičiuojama iki pirmo aukšto gyvenamųjų patalpų langų vidurio.

Ryte nuo 9:00 val. projektuojamo E namo šešėlis pilnai pasitraukia nuo gyvenamajame namo Šatrijos g. 1.



Situacija 03.22 12:20 val.

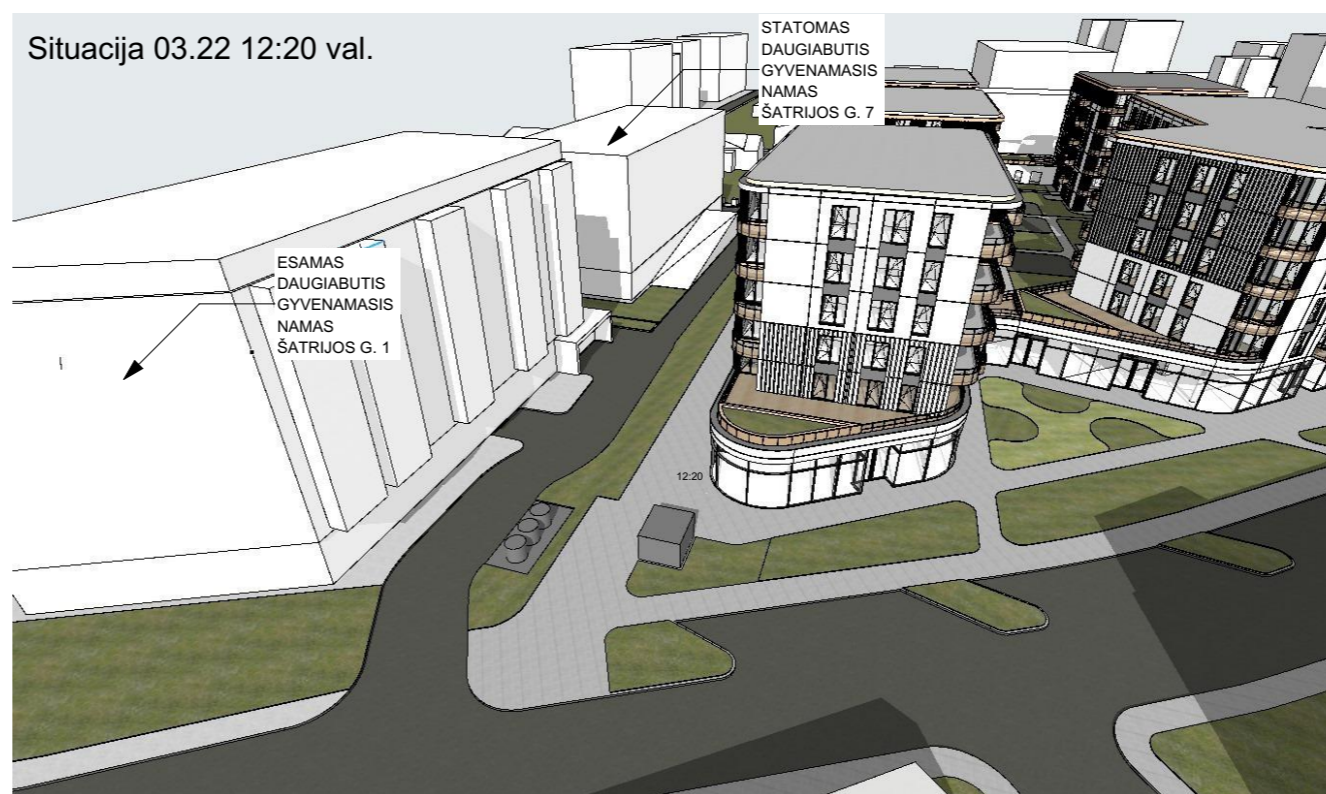



Situacija 03.22 12:20 val.

Situacijos analizė

Per pietus nuo 12:20 val. gyvenamųjų namų Šatrijos g. 1, Šatrijos g. 7 langų angokraščiai pradeda mesti šešėlių į patalpas.

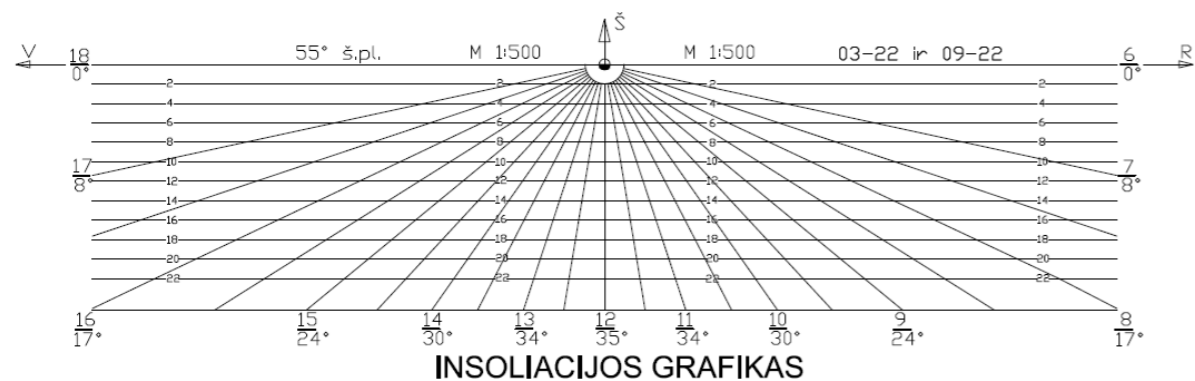
Šatrijos g. 1 užtikrinama 3:20 val., o Šatrijos g. 7 užtikrinama 2:00 val. nepertaukiama insoliacija gyvenamosioms patalpoms.



Atestato Nr.	 VILNIAUS ARCHITEKTŪROS STUDIJIA P. Lukšio g. 32, LT-08222 Vilnius www.vas.lt		Kompleksas: 2022-20	
	A 1965 PDV E. Petkevičius 2023-04-17 A 2082 Arch. I. Lukauskas 2023-04-17 PV asist. N. Šimkevičienė 2023-04-17		Projekto pavadinimas: Daugiabučiai gyvenamieji namai. Daugėlišio g. 33A, Vilnius. Statybos projektas Statybos rūšis: Nauja statyba	
LT			Statytojas: UAB "MB projektas"	
			Insoliacijos analizė 3D modelyje	
			Laida O	
			Lapas Lapų	
			2203-PP-SA.B-26	
			-	

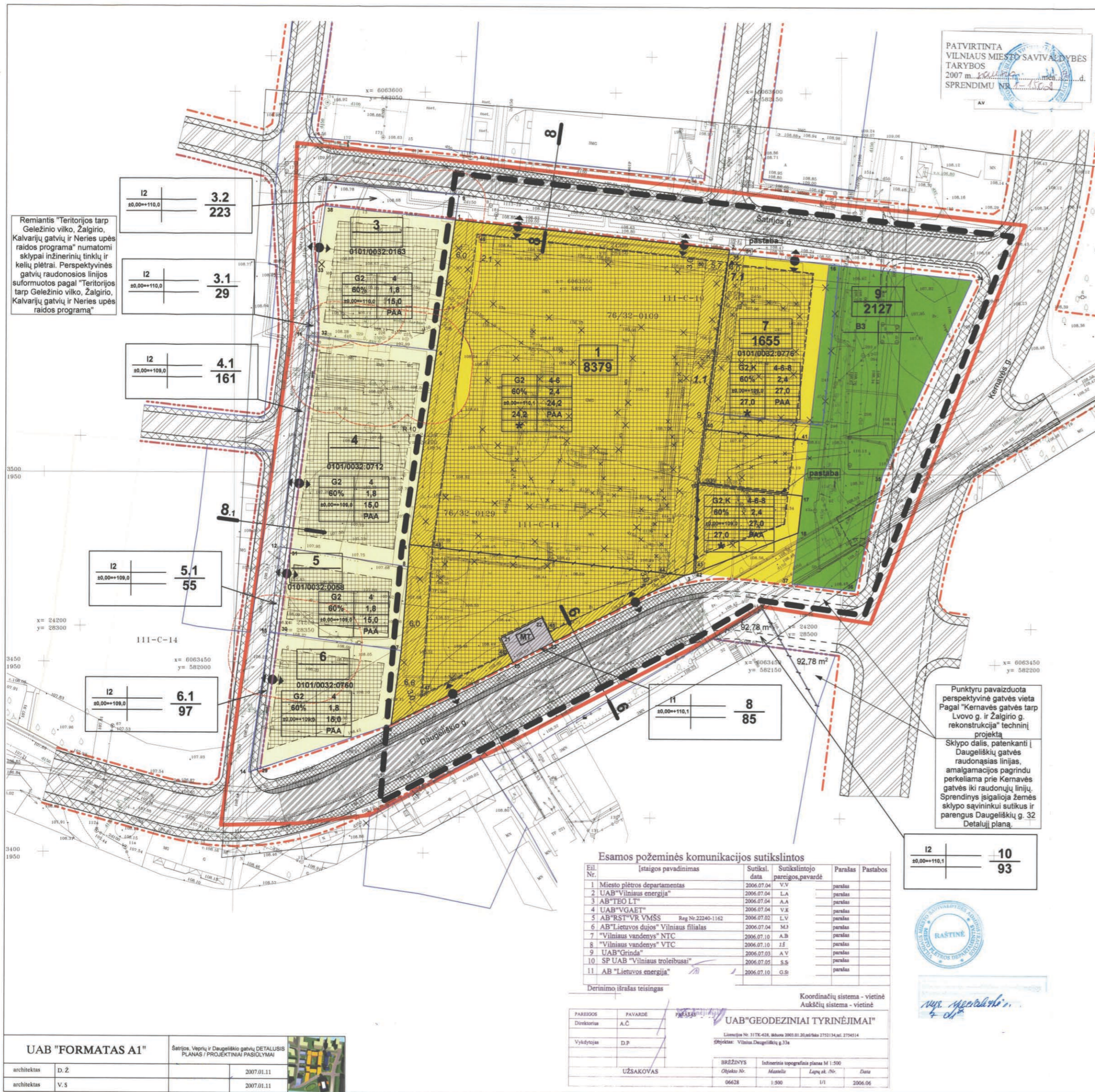

Sklypo (jo dalies) Nr.	Sklypo (jo dalies) plotas (m²)	X	Y	Priešimti reikalavimai	Statinio aukštis nuo žemės paviršiaus (m)	Statinio užstatymo intensyvumas (%)	Užstatymo tankis (%)	Užstatymo intensyvumas (%)	Statinio aukštis nuo žemės paviršiaus (m)	Statinio užstatymo intensyvumas (%)	Statinio aukštis nuo žemės paviršiaus (m)	Statinio užstatymo intensyvumas (%)	Kiti reikalavimai	
													Papildomi veiklos apribojimai, servitūtų trumpas aprašymas	Kiti reikalavimai
1	8063566.48	58207.96												
2	8063568.84	58213.07												
15	8063557.97	582129.85												
40	8063511.74	582123.84												
19	8063497.69	582121.73												
17	8063484.29	582149.32												
18	8063484.59	582149.23												
42	8063473.84	582120.77												
23	8063473.25	582118.39												
3	8063465.63	582034.13												
21	8063461.93	582080.95												
22	8063465.63	582070.23												
6	8063450.14	582073.46												
20	8063433.67	582041.44												
7	8063453.20	582044.07												
8	8063475.21	582045.76												
4	8063481.05	582046.08												
5	8063532.13	582053.17												
1	8063566.48	582057.96												
2	8063568.84	582130.07												
15	8063557.97	582129.85												
40	8063511.74	582123.84												
19	8063497.69	582121.73												
17	8063484.29	582149.32												
18	8063484.59	582149.23												
42	8063473.84	582120.77												
23	8063473.25	582118.39												
3	8063465.63	582034.13												
21	8063461.93	582080.95												
22	8063465.63	582070.23												
6	8063450.14	582073.46												
20	8063433.67	582041.44												
7	8063453.20	582044.07												
8	8063475.21	582045.76												
4	8063481.05	582046.08												
5	8063532.13	582053.17												
1	8063566.48	582057.96												
2	8063568.84	582130.07												
15	8063557.97	582129.85												
40	8063511.74	582123.84												
19	8063497.69	582121.73												
17	8063484.29	582149.32												
18	8063484.59	582149.23												
42	8063473.84	582120.77												
23	8063473.25	582118.39												
3	8063465.63	582034.13												
21	8063461.93	582080.95												
22	8063465.63	582070.23												
6	8063450.14	582073.46												
20	8063433.67	582041.44												
7	8063453.20	582044.07												
8	8063475.21	582045.76												
4	8063481.05	582046.08												
5	8063532.13	582053.17												
1	8063566.48	582057.96												
2	8063568.84	582130.07												
15	8063557.97	582129.85												
40	8063511.74	582123.84												
19	8063497.69	582121.73												
17	8063484.29	582149.32												
18	8063484.59	582149.23												
42	8063473.84	582120.77												
23	8063473.25	582118.39												
3	8063465.63	582034.13												
21	8063461.93	582080.95												
22	8063465.63	582070.23												
6	8063450.14	582073.46												
20	8063433.67	582041.44												
7	8063453.20	582044.07												
8	8063475.21	582045.76												
4	8063481.05	582046.08												
5	8063532.13	582053.17												
1	8063566.48	582057.96												
2	8063568.84	582130.07												
15	8063557.97	582129.85												
40	8063511.74	582123.84												
19	8063497.69	582121.73												
17	8063484.29	582149.32												
18	8063484.59	582149.23												
42	8063473.84	582120.77												
23	8063473.25	582118.39												
3	8063465.63	582034.13												
21	8063461.93	582080.95												
22	8063465.63	582070.23												
6	8063450.14	582073.46												
20	8063433.67	582041.44												
7	8063453.20	582044.07												
8	8063475.21	582045.76												
4	8063481.05	582046.08												
5	8063532.13	582053.17												
1	8063566.48	582057.96												
2	8063568.84	582130.07												
15	8063557.97	582129.85												
40	8063511.74	582123.84</												



D-E-F namai / Daugėlišio gatvė

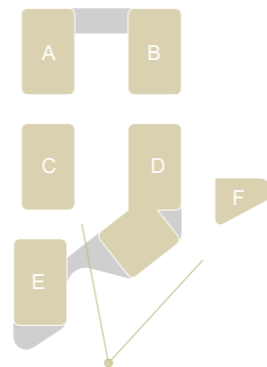

Atestato Nr.	 VILNIAUS ARCHITEKTŪROS STUDIJA		P. Lukšio g. 32, LT-08222 Vilnius www.vas.lt		Kompleksas: 2022-20		
	A 1965	PDV	E. Petkevičius		2023-04-17	Objektas: Daugiabučiai gyvenamieji namai. Daugėlišio g. 33A, Vilnius. Statybos projektas Statybos rūšis: Nauja statyba	
	A 2082	Arch.	I. Lukauskas		2023-04-17		
	PV asist.	N. Šimkevičienė			2023-04-17	Objektas: Daugiabučiai gyvenamieji namai Kategorija: Ypatingieji statiniai	
						Vizualizacijos / D-E-F namai	Laida
							O
LT	Statytojas:		UAB "MB projektas"			2203-PP-SA.B-19	Lapas
							-
							Lapų
							-



D-E namai / Daugėlišio gatvė

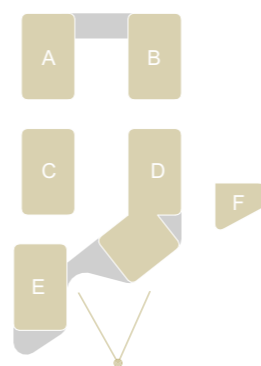

Atestato Nr.	 VILNIAUS ARCHITEKTŪROS STUDIJA		P. Lukšio g. 32, LT-08222 Vilnius www.vas.lt		Kompleksas: 2022-20	
	A 1965	PDV	E. Petkevičius	2023-04-17	Projekto pavadinimas: Daugiabučiai gyvenamieji namai. Daugėlišio g. 33A, Vilnius. Statybos projektas Statybos rūšis: Nauja statyba	
A 2082	Arch.	I. Lukauskas	2023-04-17	Objektas: Daugiabučiai gyvenamieji namai Kategorija: Ypatingieji statiniai		
	PV asist.	N. Šimkevičienė	2023-04-17	Vizualizacijos / D-E namai		Laida
						O
LT	Statytojas: UAB "MB projektas"		2203-PP-SA.B-20		Lapas	Lapų
					-	-



A-B namai / Laumėnų gatvė

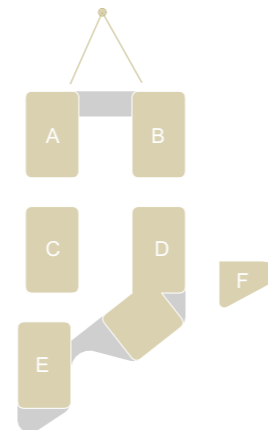

Atestato Nr.	 VILNIAUS ARCHITEKTŪROS STUDIJĄ P. Lukšio g. 32, LT-08222 Vilnius www.vas.lt			Kompleksas: 2022-20		
	A 1965	PDV	E. Petkevičius	2023-04-17	Projekto pavadinimas: Daugiabučiai gyvenamieji namai. Daugėlišio g. 33A, Vilnius. Statybos projektas Statybos rūšis: Nauja statyba	
A 2082	Arch.	I. Lukauskas	2023-04-17	Objektas: Daugiabučiai gyvenamieji namai Kategorija: Ypatingieji statiniai		
	PV asist.	N. Šimkevičienė	2023-04-17	Vizualizacijos / A-B namai		Laida
						O
LT	Statytojas: UAB "MB projektas"			2203-PP-SA.B-21		Lapas
					-	Lapų
					-	-



A-B namai / Laumėnų gatvė

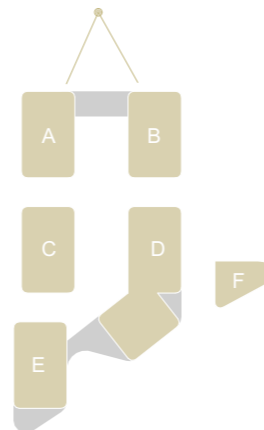

Atestato Nr.	 VILNIAUS ARCHITEKTŪROS STUDIJĄ		P. Lukšio g. 32, LT-08222 Vilnius www.vas.lt		Kompleksas: 2022-20 Projekto pavadinimas: Daugiabučiai gyvenamieji namai. Daugėlišio g. 33A, Vilnius. Statybos projektas Statybos rūšis: Nauja statyba	
	A 1965	PDV	E. Petkevičius		2023-04-17	Objektas: Daugiabučiai gyvenamieji namai Kategorija: Ypatingieji statiniai
	A 2082	Arch.	I. Lukauskas		2023-04-17	
	PV asist.	N. Šimkevičienė			2023-04-17	Vizualizacijos / A-B namai
LT	Statytojas: UAB "MB projektas"					Laida O
					2203-PP-SA.B-23	Lapas -
						Lapų -



A-C namai

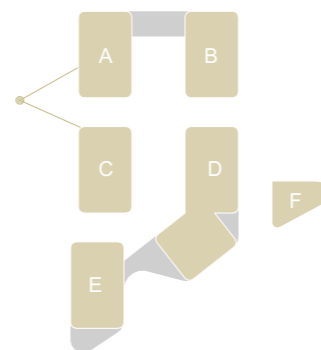

Atestato Nr.	 VILNIAUS ARCHITEKTŪROS STUDIJĄ		P. Lukšio g. 32, LT-08222 Vilnius www.vas.lt		Kompleksas: 2022-20 Projekto pavadinimas: Daugiabučiai gyvenamieji namai. Daugėlišio g. 33A, Vilnius. Statybos projektas Statybos rūšis: Nauja statyba	
	A 1965	PDV	E. Petkevičius		2023-04-17	Objektas: Daugiabučiai gyvenamieji namai Kategorija: Ypatingieji statiniai
A 2082	Arch.	I. Lukauskas			2023-04-17	
	PV asist.	N. Šimkevičienė			2023-04-17	Vizualizacijos / A-C namai
						Laida O
LT	Statytojas: UAB "MB projektas"				2203-PP-SA.B-24	Lapas -
						Lapų -



C-E namai

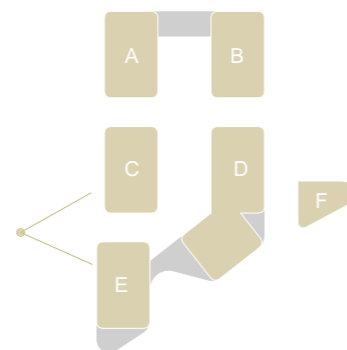

Atestato Nr.	 VILNIAUS ARCHITEKTŪROS STUDIJA		P. Lukšio g. 32, LT-08222 Vilnius www.vas.lt		Kompleksas: 2022-20		
	A 1965	PDV	E. Petkevičius		2023-04-17	Projekto pavadinimas: Daugiabučiai gyvenamieji namai. Daugėlišio g. 33A, Vilnius. Statybos projektas Statybos rūšis: Nauja statyba	
A 2082	Arch.	I. Lukauskas			2023-04-17	Objektas: Daugiabučiai gyvenamieji namai Kategorija: Ypatingieji statiniai	
	PV asist.	N. Šimkevičienė			2023-04-17		
						Vizualizacijos / C-E namai	Laida
							O
LT	Statytojas: UAB "MB projektas"					2203-PP-SA.B-25	Lapas
							Lapų
							-
							-

DETALŪS METADUOMENYS

Dokumento sudarytojas (-ai)	Vilniaus miesto savivaldybė 188710061, Konstitucijos pr. 3, LT-09601, Vilnius
Dokumento pavadinimas (antraštė)	DĖL PRITARIMO DAUGIABUČIŲ GYVENAMŪJŲ NAMŲ DAUGĖLIŠKIO G. 33A STATYBO SPROJEKTO PROJEKTINIAMS PASIŪLYMAMS
Dokumento registracijos data ir numeris	2023-06-15 Nr. A51-102221/23(3.3.2.26E-MPA)
Dokumento gavimo data ir dokumento gavimo registracijos numeris	–
Dokumento specifikacijos identifikavimo žymuo	ADOC-V1.0
Parašo paskirtis	Pasirašymas
Parašą sukūrusio asmens vardas, pavardė ir pareigos	Mindaugas Pakalnis, Vilniaus miesto savivaldybės administracijos vyriausiasis architektas, Administracijos direktorius
Sertifikatas išduotas	MINDAUGAS PAKALNIS LT
Parašo sukūrimo data ir laikas	2023-06-14 17:47:31 (GMT+03:00)
Parašo formatas	XAdES-T
Laiko žymoje nurodytas laikas	2023-06-14 17:47:45 (GMT+03:00)
Informacija apie sertifikavimo paslaugų teikėją	EID-SK 2016, AS Sertifitseerimiskeskus EE
Sertifikato galiojimo laikas	2020-11-03 20:19:13 – 2025-11-02 23:59:59
Informacija apie būdus, naudotus metaduomenų vientisumui užtikrinti	"Registravimas" paskirties metaduomenų vientisumas užtikrintas naudojant "RCSC IssuingCA, VI Registru centras - i.k. 124110246 LT" išduotą sertifikatą "Dokumentų valdymo sistema Avilys, Vilniaus miesto savivaldybės administracija, i.k. 188710061 LT", sertifikatas galioja nuo 2021-12-20 09:38:49 iki 2024-12-19 09:38:49
Pagrindinio dokumento priedų skaičius	2
Pagrindinio dokumento pridedamų dokumentų skaičius	–
Priedamo dokumento sudarytojas (-ai)	–
Priedamo dokumento pavadinimas (antraštė)	–
Priedamo dokumento registracijos data ir numeris	–
Programinės įrangos, kuria naudojantis sudarytas elektroninis dokumentas, pavadinimas	Dokumentų valdymo sistema „Avilys“, versija 3.5.72
Informacija apie elektroninio dokumento ir elektroninio (-ių) parašo (-ų) tikrinimą (tikrinimo data)	Atitinka specifikacijos keliamus reikalavimus. Visi dokumente esantys elektroniniai parašai galioja (2023-06-15 10:34:53)
Paieškos nuoroda	–
Papildomi metaduomenys	Nuorašą suformavo 2023-06-15 10:34:54 Dokumentų valdymo sistema „Avilys“