

0	2022 06	VISUOMENĖS VIEŠINIMUI	
LAIDA	IŠLEIDIMO DATA	LAIDOS STATUSAS, KEITIMO PRIEŽASTIS (JEI TAIKOMA)	
KVAL. PATV. DOK. Nr.	UAB "ARCHINOVA" <small>UAB įmonė, įst. 2012-03-05</small>	KSP ENGEL	ADMINISTRACINIŲ PASTATŲ (7.2) A. JUOZAPAVIČIAUS G. 6, VILNIUS, REKONSTRAVIMO PROJEKTAS
Proj. autor. Arch.			ADMINISTRACINĖS PASKIRTIES PASTATAS
A 1869 PV	AL. GVILDYS		FASADAS TARP AŠIŲ B8-B1 M 1-200
A 1869 PDV	AL. GVILDYS		
LT	STATYTOJAS: UAB "Juozapavičius 6"	AN.KSP.22.02.09-01-PP-SA-16	LAPAS LAPŲ 1 1

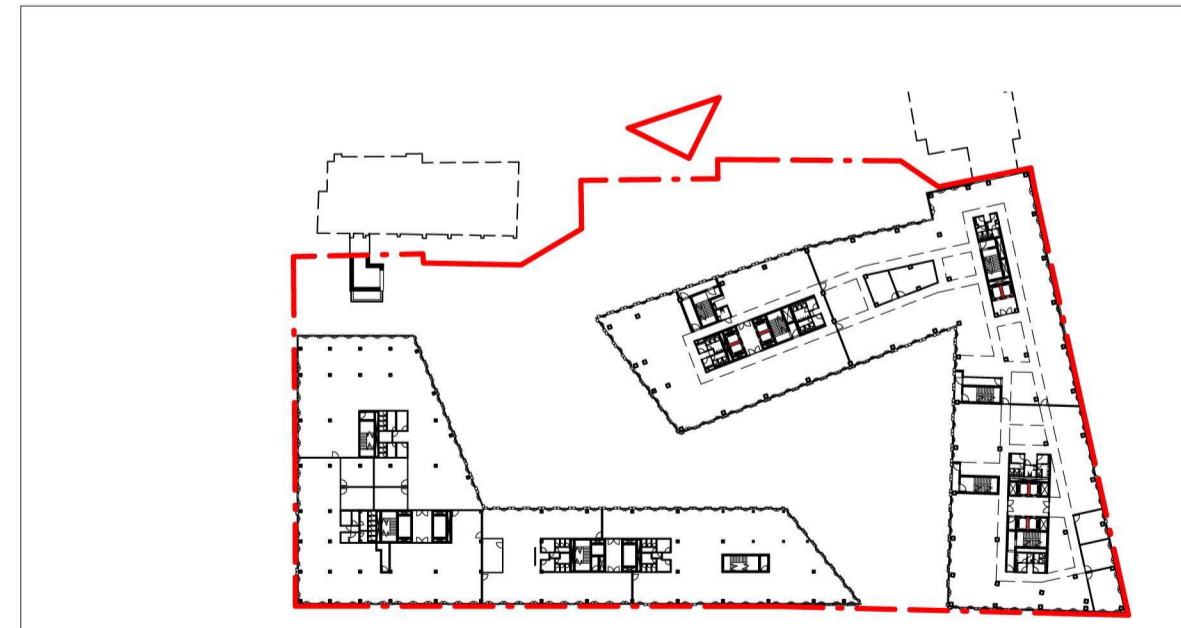

0	2022 06	VISUOMENĖS VIEŠINIMUI	
LAIDA	IŠLEIDIMO DATA	LAIDOS STATUSAS, KEITIMO PRIEŽASTIS (JEI TAIKOMA)	
KVAL. PATV. DOK. Nr.	UAB "ARCHINOVA" <small>Statybos į. 190, 00237 Vilnius</small>	● KSP ENGEL	ADMINISTRACINIŲ PASTATŲ (7.2) A. JUOZAPAVIČIAUS G. 6, VILNIUS, REKONSTRAVIMO PROJEKTAS
Projektorius Arch.			ADMINISTRACINĖS PASKIRTIES PASTATAS
A 1869 PV	AL GVILDYS		FASADAS TARP AŠIŲ AL'-BA M 1-200
A 1869 PDV	AL GVILDYS		
LT	STATYTOJAS: UAB "Juozapavičius 6"	AN.KSP.22.02.09-01-PP-SA-17	LAPAS LAPŲ 1 1

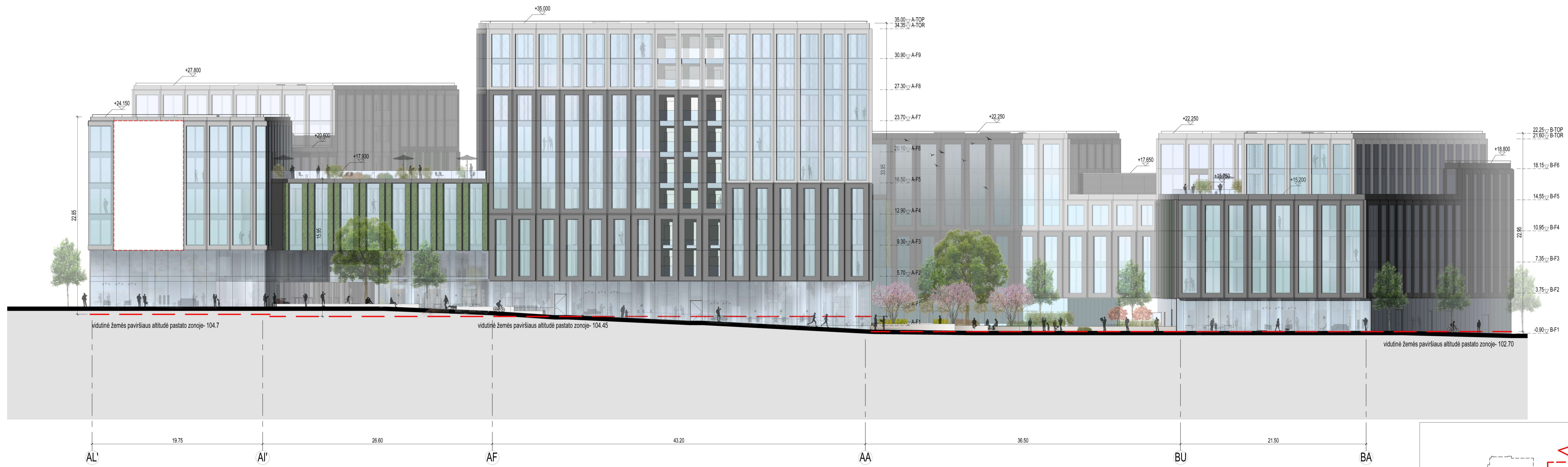
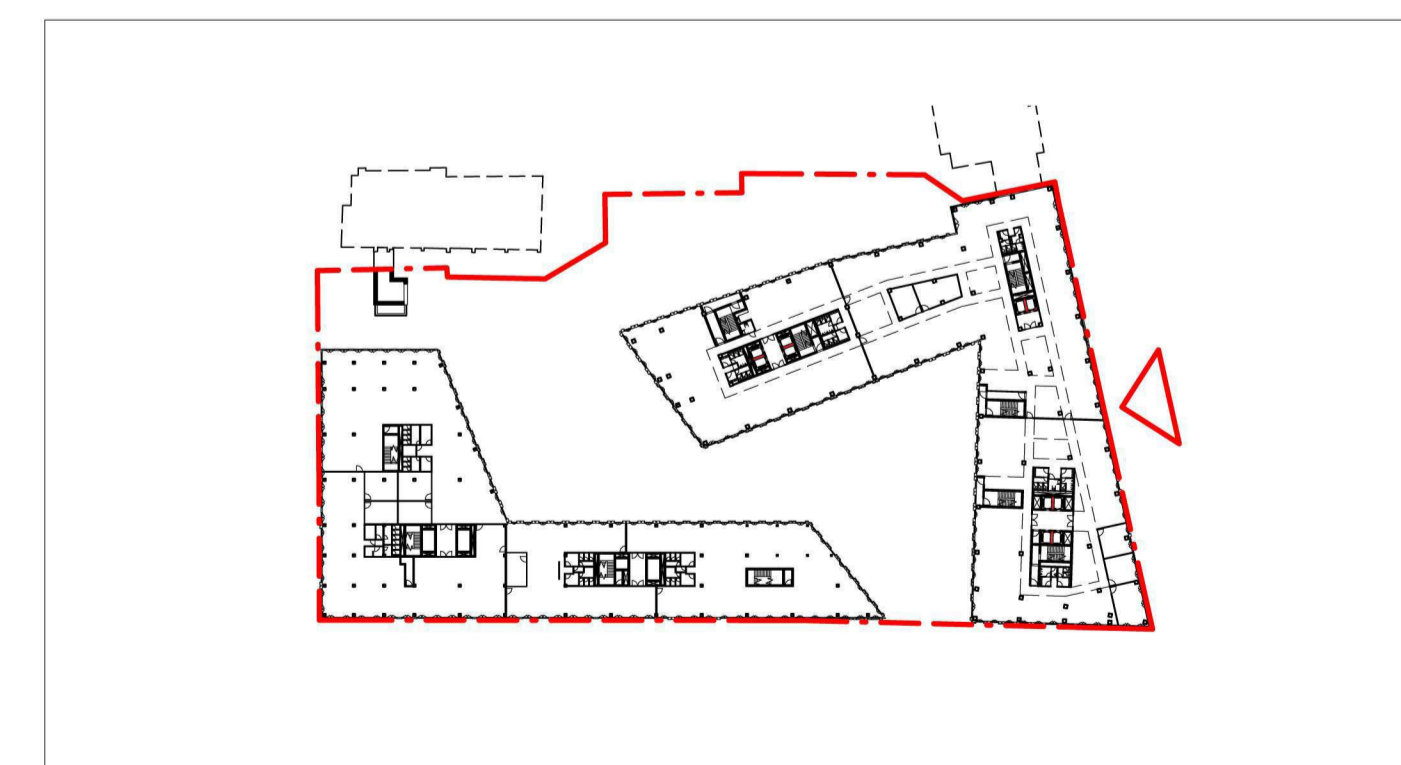

0	2022 06	VISUOMENĖS VIEŠINIMUI	
LAIDA	IŠLEIDIMO DATA	LAIDOS STATUSAS, KEITIMO PRIEŽASTIS (JEI TAIKOMA)	
KVAL. PATV. DOK. Nr.	UAB "ARCHINOVA" <small>Įstatymų 190, 00237 Vilnius</small>	KSP ENGEL	ADMINISTRACINIŲ PASTATŲ (7.2) A. JUOZAPAVIČIAUS G. 6, VILNIUS, REKONSTRAVIMO PROJEKTAS
Proj. autor. Arch.			ADMINISTRACINĖS PASKIRTIES PASTATAS
A 1869 PV	AL. GVILDYS		ŠEIMYNIŠKIŲ G. IŠKLOTINĖ M 1-300
A 1869 PDV	AL. GVILDYS		
LT	STATYTOJAS: UAB "Juozapavičiaus 6"	AN.KSP.22 02 09-01-PP-SA-18	LAPAS LAPŲ 1 1

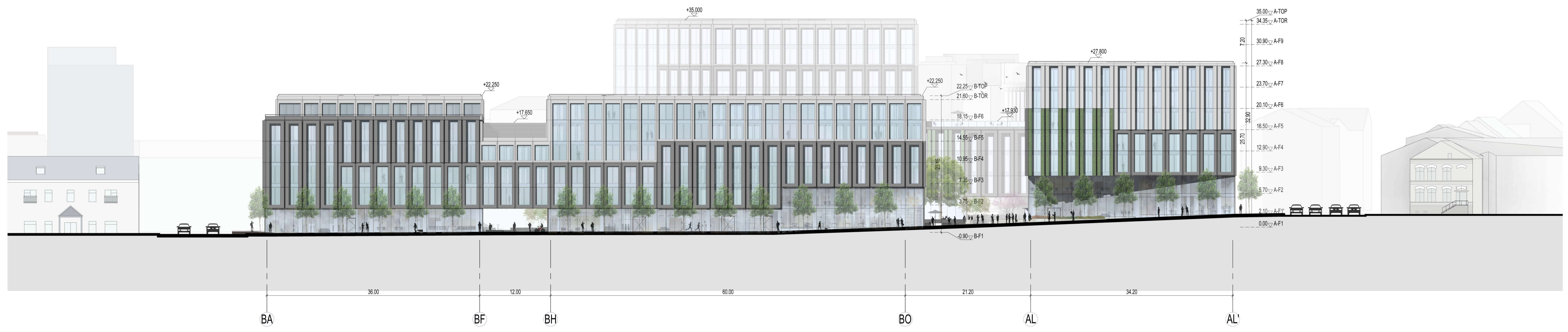

0	2022 06	VISUOMENĖS VIEŠINIMUI	
LAIDA	IŠLEIDIMO DATA	LAIDOS STATUSAS, KEITIMO PRIEŽASTIS (JEI TAIKOMA)	
KVAL. PATV. DOK. Nr.	UAB "ARCHINOVA" <small>Įstatymų 9-190, 00237 Vilnius</small>	KSP ENGEL	ADMINISTRACINIŲ PASTATŲ (7.2) A. JUOZAPAVIČIAUS G. 6, VILNIUS, REKONSTRAVIMO PROJEKTAS
Proj. autor. Arch.			ADMINISTRACINĖS PASKIRTIES PASTATAS
A 1869	PV	AL. GVILDYS	
A 1869	PDV	AL. GVILDYS	
			SLUCKO G. IŠKLOTINĖ M 1-300
			LAPAS LAPŲ
LT	STATYTOJAS: UAB "Juozapavičius 6"	AN.KSP.22.02.09-01-PP-SA-19	LAPAS LAPŲ 1 1

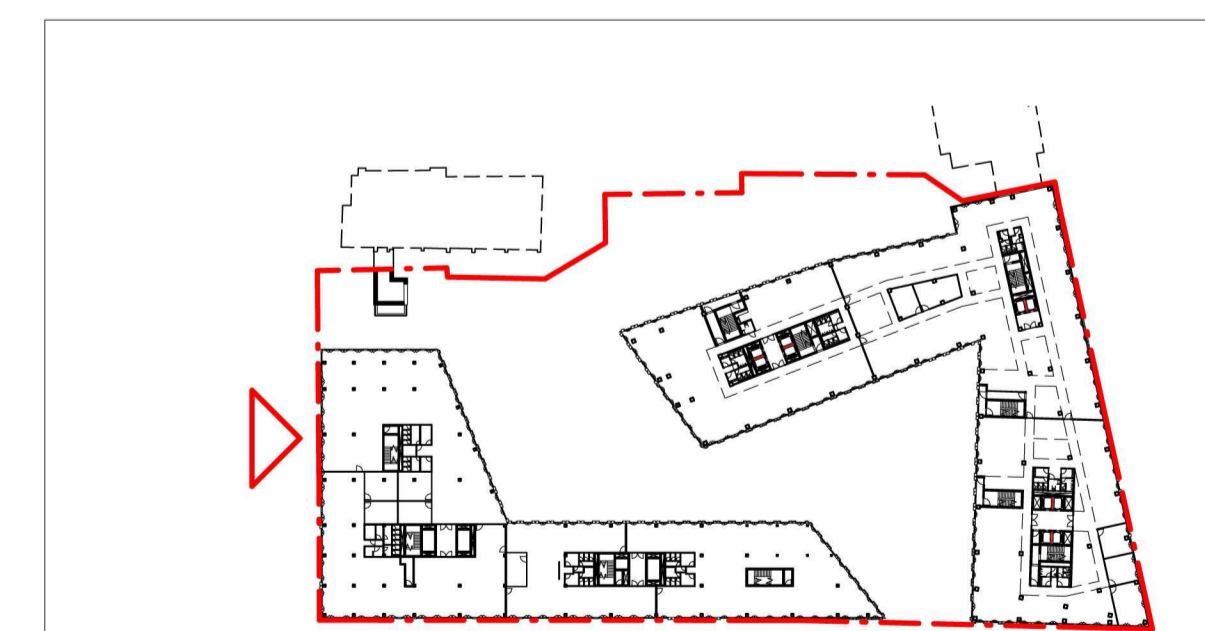
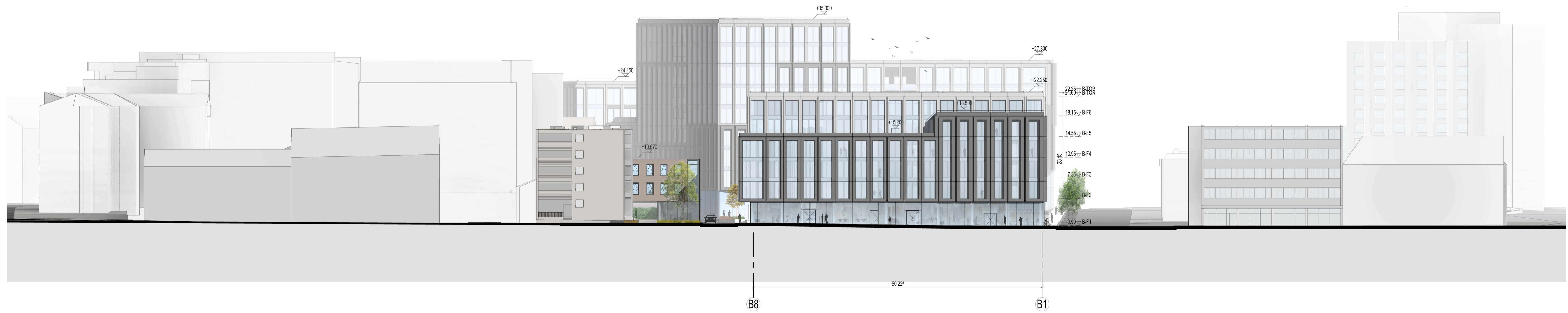

0	2022 06	VISUOMENĖS VIEŠINIMUI	
LAIDA	IŠLEIDIMO DATA	LAIDOS STATUSAS, KEITIMO PRIEŽASTIS (JEI TAIKOMA)	
KVAL. PATV. DOK. Nr.	UAB "ARCHINOVA" <small>Įstatymų Nr. 190, 2022 m. liekuo</small>	KSP ENGEL	ADMINISTRACINIŲ PASTATŲ (7.2) A. JUOZAPAVIČIAUS G. 6, VILNIUS, REKONSTRAVIMO PROJEKTAS
Proj. autor. Arch.			ADMINISTRACINĖS PASKIRTIES PASTATAS
A 1869 PV	AL. GVILDYS		JUOZAPAVIČIAUS G. IŠKLOTINĖ M 1-300
A 1869 PDV	AL. GVILDYS		
LT	STATYTOJAS: UAB "Juozapavičius 6"	AN.KSP.22 02 09-01-PP-SA-20	LAPAS LAPŲ 1 1

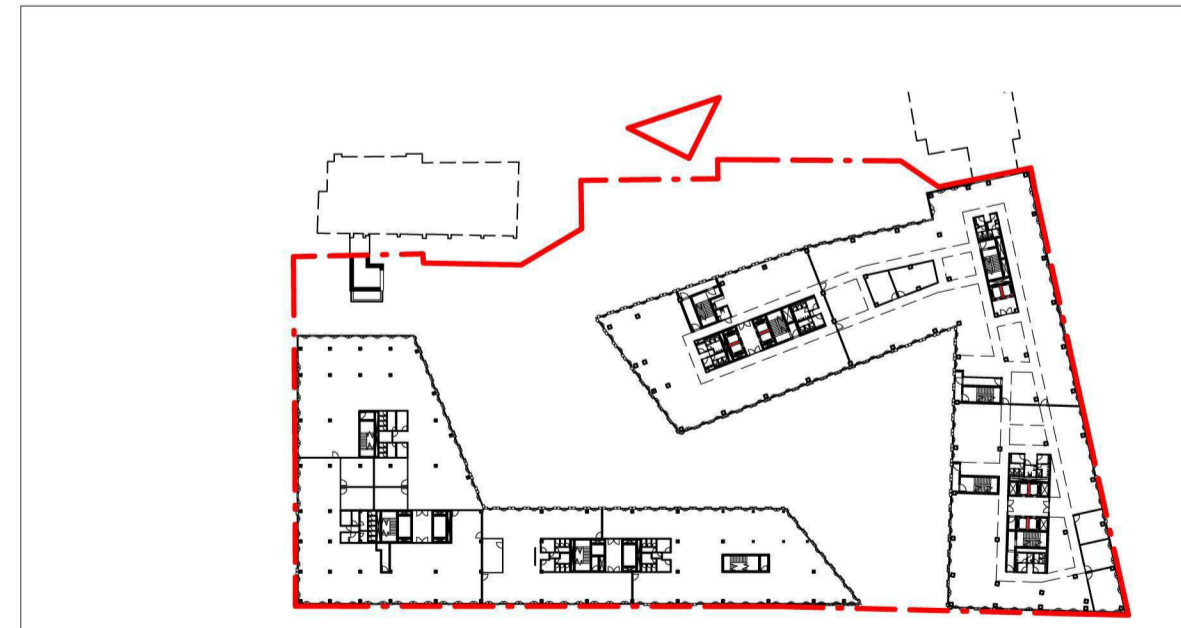
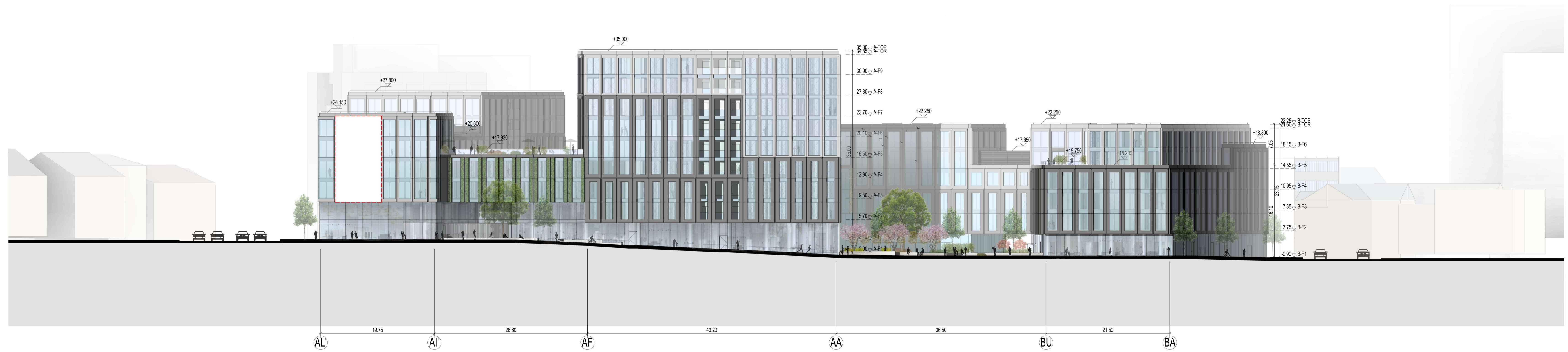

0	2022 06	VISUOMENĖS VIEŠINIMUI	
LAIDA	IŠLEIDIMO DATA	LAIDOS STATUSAS, KEITIMO PRIEŽASTIS (JEI TAIKOMA)	
KVAL. PATV. DOK. Nr.	UAB "ARCHINOVA" <small>Įstatymų Nr. 190, 2022-07-04</small>	KSP ENGEL	ADMINISTRACINIŲ PASTATŲ (7.2) A. JUOZAPAVIČIAUS G. 6, VILNIUS, REKONSTRAVIMO PROJEKTAS
Proj. autor. Arch.			ADMINISTRACINĖS PASKIRTIES PASTATAS
A 1869 PV	AL. GVILDYS		VAKARŲ PUSĖS IŠKLOTINĖ M 1-300
A 1869 PDV	AL. GVILDYS		
LT	STATYTOJAS: UAB "Juozapavičius 6"	AN.KSP.22 02 09-01-PP-SA-21	LAPAS LAPŲ 1 1

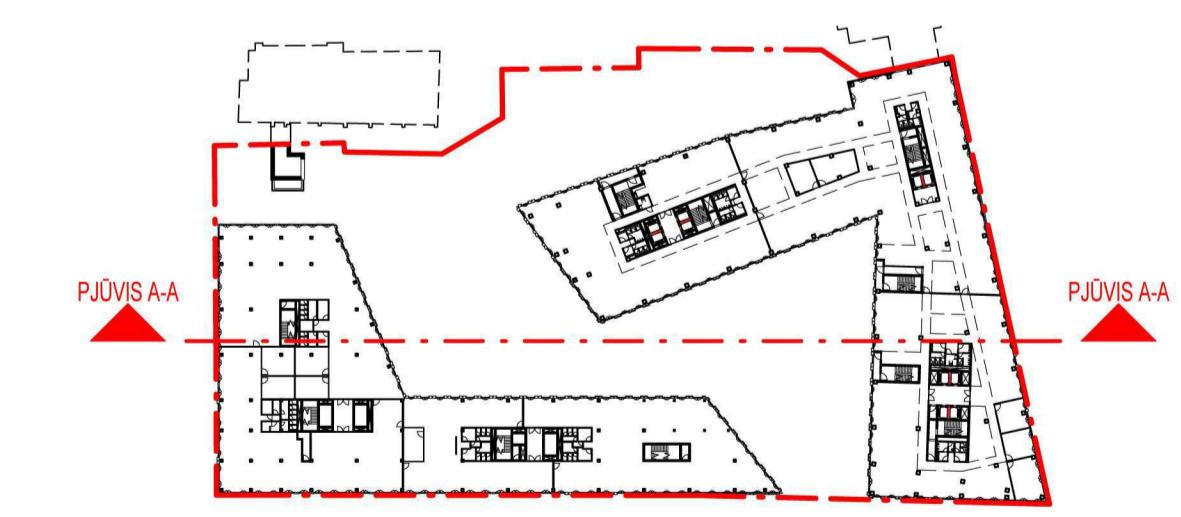

0	2022 06	VISUOMENĖS VIEŠINIMUI		
LAIDA	IŠLEIDIMO DATA	LAIDOS STATUSAS, KEITIMO PRIEŽASTIS (JEI TAIKOMA)		
KVAL. PATV. DOK. Nr.	Projektorius: UAB "ARCHINOVA" (Sąjunga) 190,00000-00000	Arch. KSP ENGEL	ADMINISTRACINIŲ PASTATŲ (7.2) A. JUOZAPAVIČIAUS G. 6, VILNIUS, REKONSTRAVIMO PROJEKTAS	
A 1869	PV	AL. GVILDYS	ADMINISTRACINĖS PASKIRTIES PASTATAS	
A 1869	PDV	AL. GVILDYS		
			PJŪVIS A-A M 1-200	LAIDA 0
LT	STATYTOJAS: UAB "Juozapavičius 6"	AN.KSP.22.02.09-01-PP-SA-22	LAPAS LAPŲ 1	1

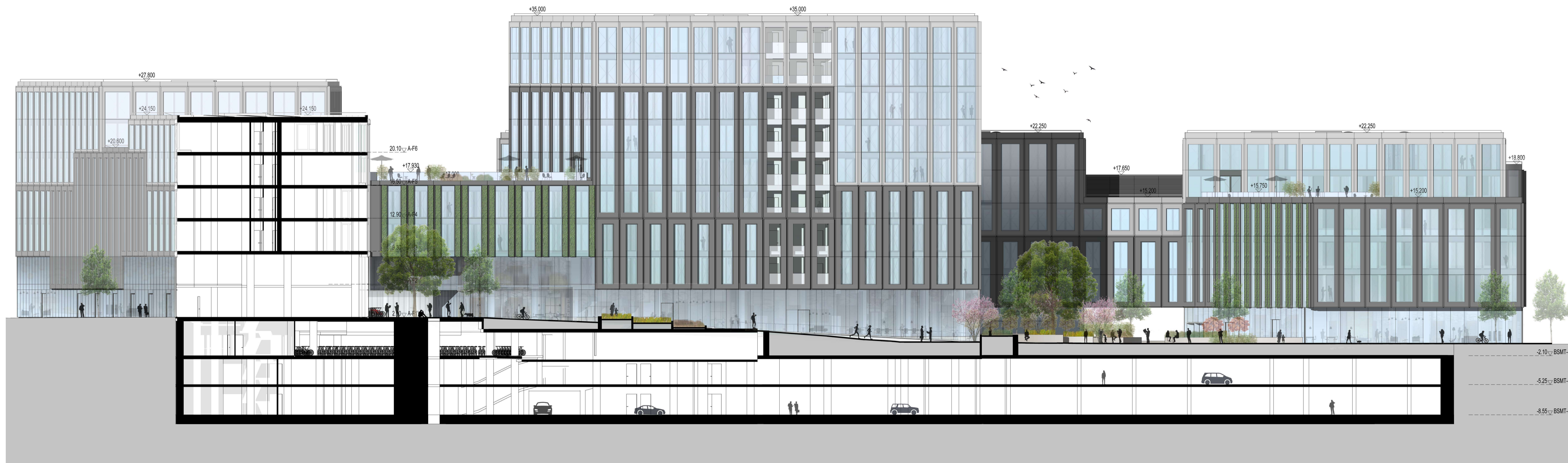

0	2022 06	VISUOMENĖS VIEŠINIMUI	
LAIDA	IŠLEIDIMO DATA	LAIDOS STATUSAS, KEITIMO PRIEŽASTIS (JEI TAIKOMA)	
KVAL. PATV. DOK. Nr.	Proj. autor: Arch. UAB "ARCHINOVA" Sąjunga g. 19A, 02022 Vilnius	● KSP ENGEL	ADMINISTRACINIŲ PASTATŲ (7.2) A. JUOZAPAVIČIAUS G. 6, VILNIUS, REKONSTRAVIMO PROJEKTAS
A 1869 PV	AL. GVILDYS		ADMINISTRACINĖS PASKIRTIES PASTATAS
A 1869 PDV	AL. GVILDYS		
			PJŪVIS B-B M 1-200
			LAIDA 0
LT	STATYTOJAS: UAB "Juozapavičius 6"	AN.KSP.22.02.09-01-PP-SA-23	LAPAS LAPŲ 1 1

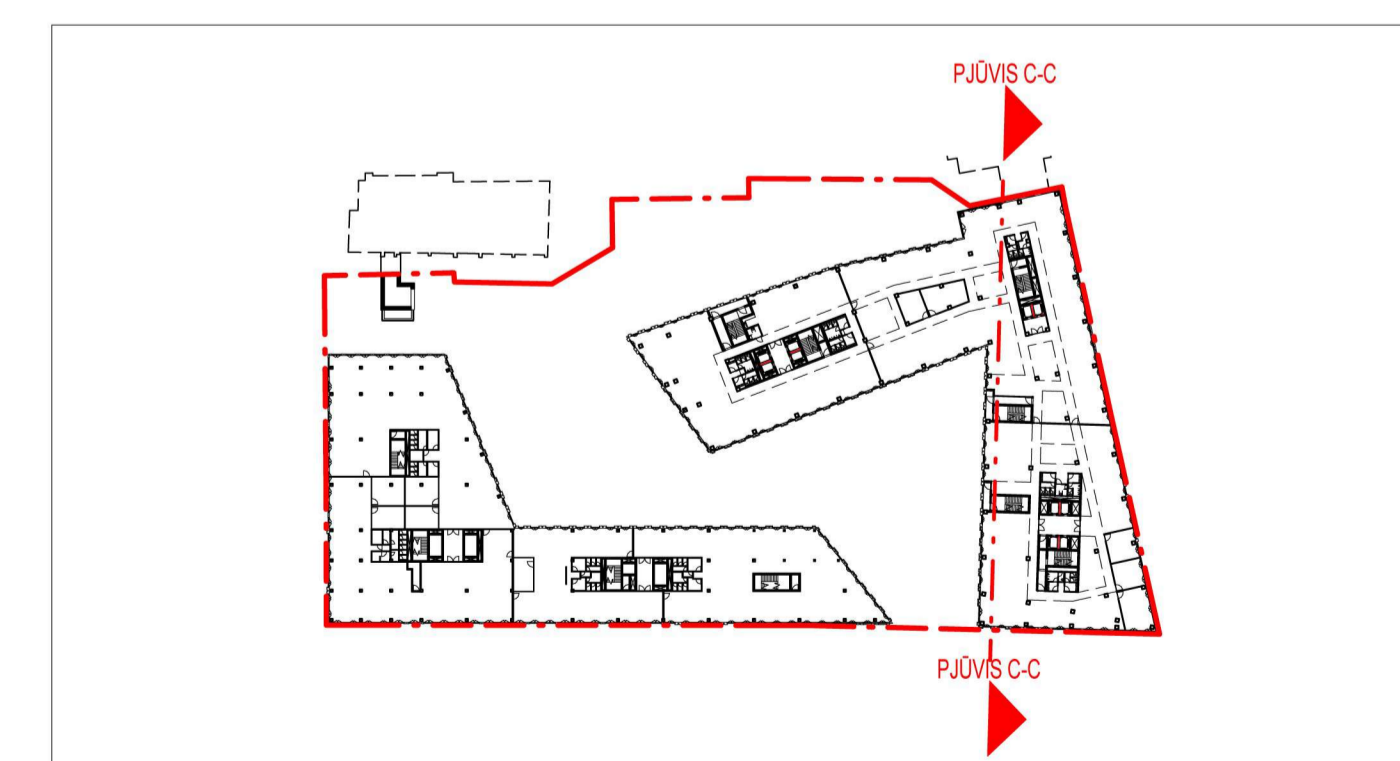
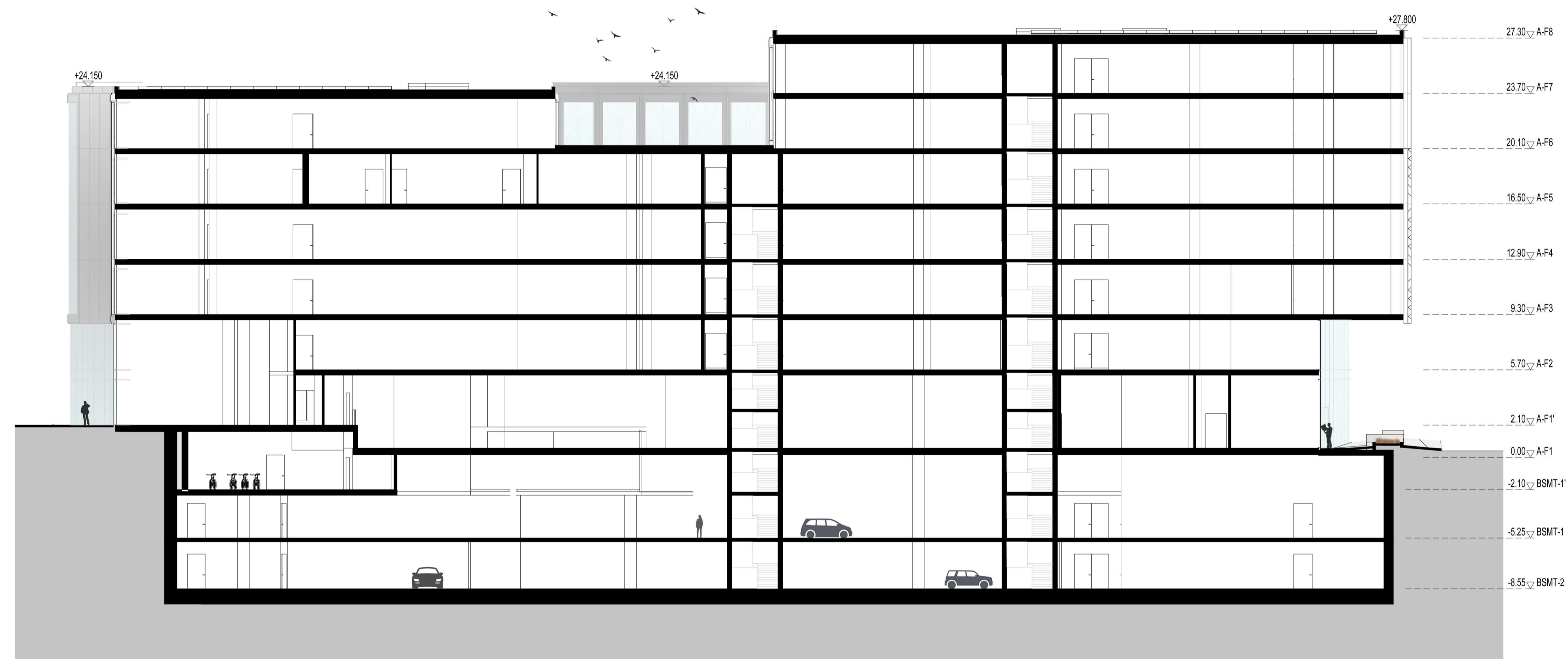

0	2022 06	VISUOMENĖS VIEŠINIMUI	
LAIDA	IŠLEIDIMO DATA	LAIDOS STATUSAS, KEITIMO PRIEŽASTIS (JEI TAIKOMA)	
KVAL. PATV. DOK. Nr.	UAB "ARCHINOVA" <small>Įstatymų 9, 190, 00237 Vilnius</small>	KSP ENGEL	ADMINISTRACINIŲ PASTATŲ (7.2) A. JUOZAPAVIČIAUS G. 6, VILNIUS, REKONSTRAVIMO PROJEKTAS
Proj. autor. Arch.			ADMINISTRACINĖS PASKIRTIES PASTATAS
A 1869 PV	AL. GVILDYS		PJŪVIS C-C M 1-200
A 1869 PDV	AL. GVILDYS		
LT	STATYTOJAS: UAB "Juozapavičius 6"	AN.KSP.22.02.09-01-PP-SA-24	LAPAS LAPŲ 1 1

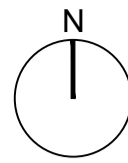

Objekto vieta

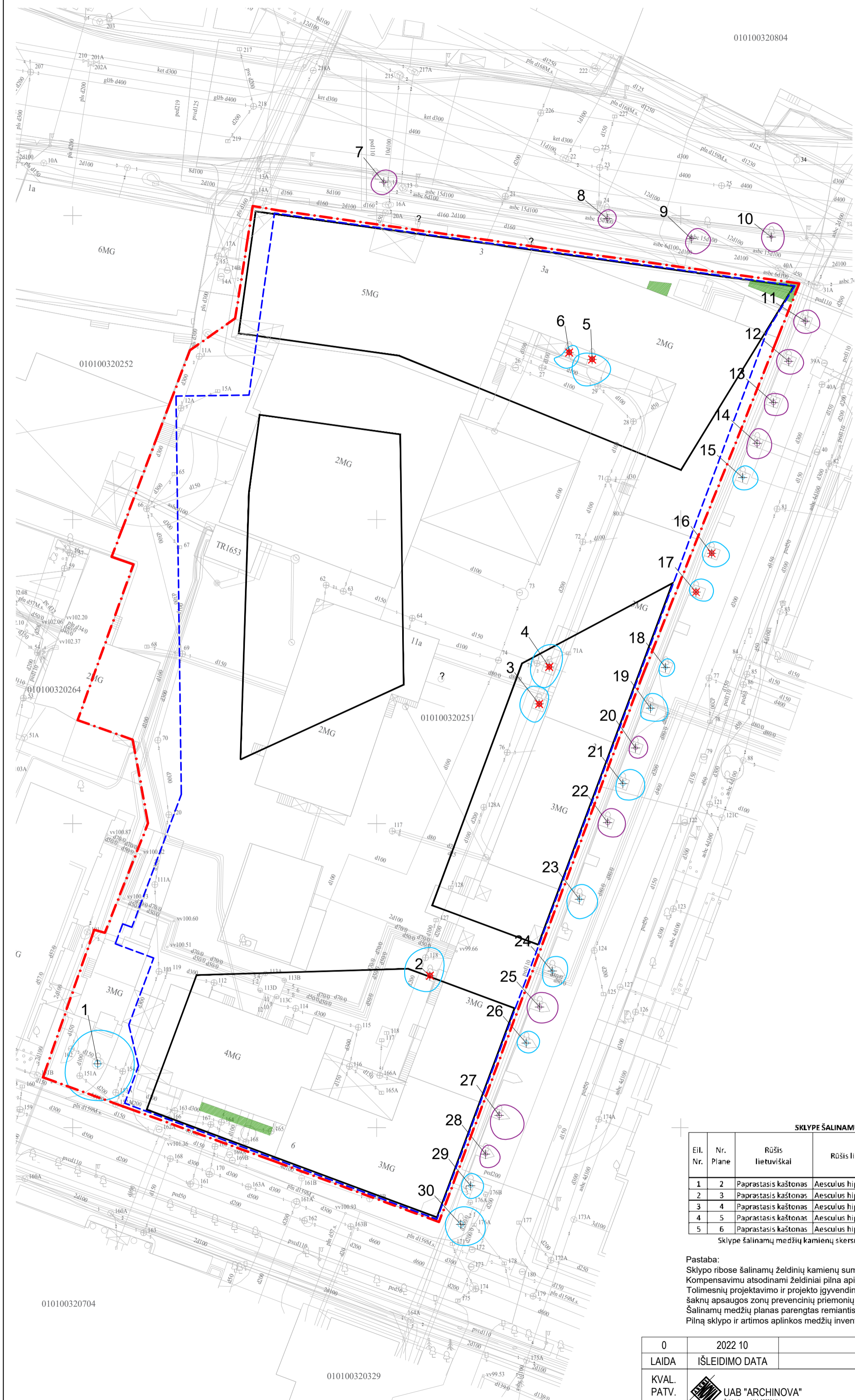

SUTARTINIAI ŽENKLAI

- Sklypo riba
- Užstatymo kontūras
- Požeminio užstatymo riba
- Patenkinamos būklės medis
- Nepatenkinamos būklės medis
- ✗ Šalinamas medis

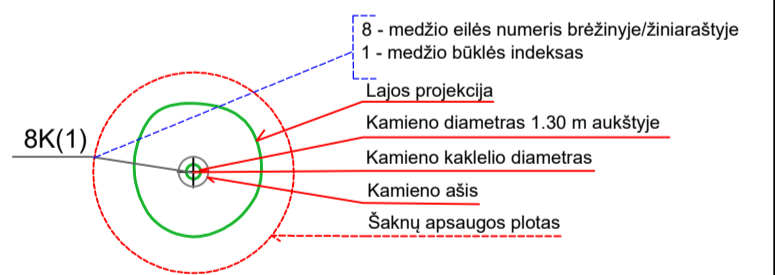

SKLYPE ŠALINAMŲ MEDŽIŲ INVENTORIZACIJOS LENTELĖ

Eil. Nr.	Nr. Plane	Rūšis lietuviškai	Rūšis lietuviškai	Diametras, cm	Šaknų zona, m	Aukštis, m	Būklė	Tvarkymo priemonės
1	2	Paprastasis kaštonas	Aesculus hippocastanum	33	3,96	12	2	Šalinamas dėl užstatymo sprendinių
2	3	Paprastasis kaštonas	Aesculus hippocastanum	34	4,08	12	2	Šalinamas dėl užstatymo sprendinių
3	4	Paprastasis kaštonas	Aesculus hippocastanum	37	4,44	13	2	Šalinamas dėl užstatymo sprendinių
4	5	Paprastasis kaštonas	Aesculus hippocastanum	34	4,08	12	2	Šalinamas dėl užstatymo sprendinių
5	6	Paprastasis kaštonas	Aesculus hippocastanum	30	3,6	12	2	Šalinamas dėl užstatymo sprendinių
Sklype šalinamų medžių kamienų skersmens suma				168				

Pastaba:  
 Sklypo ribose šalinamų želdinių kamienų suma 168 cm  
 Kompensavimu atodinami želdiniai pilna apimtimi atodinami sklypo ribose  
 Tolimesnių projektavimo ir projekto įgyvendinimo darbų etapų metu būtinos arboristo konsultacijos ir priežiūra dėl Slucko g. medžių šaknų apsaugos zonų prevencinių priemonių tinkamo parinkimo ir panaudojimo  
 Šalinamų medžių planas parengtas remiantis terraformaLT atlikta sklypo ir aplinkinių želdinių inventORIZACIJOS MEDŽIAGA  
 Pilną sklypo ir artimos aplinkos medžių inventORIZACIJOS ataskaitą žiūrėti ESAMŲ MEDŽIŲ INVENTORIZACIJOS ATASKAITOJE

0	2022 10	VISUOMENĖS VIEŠINIMUI	
LAIDA	IŠLEIDIMO DATA	LAIDOS STATUSAS, KEITIMO PRIEŽASTIS (JEI TAIKOMA)	
KVAL. PATV. DOK. Nr.	UAB "ARCHINOVA" Svirgalių g. 11A, 03223 Vilnius	ADMINISTRACINIŲ PASTATŲ (7.2) A. JUOZAPAVIČIAUS G. 6, VILNIUS, REKONSTRAVIMO PROJEKTAS	
Proj. autor. Arch.		ADMINISTRACINĖS PASKIRTIES PASTATAS	
A 1869 PV	AL. GVILDYS	MEDŽIŲ ŠALINIMO PLANAS M 1: 500	
A 1869 PDV	AL. GVILDYS		
ŽPV02 Kr. arch.	J. STONKUTĖ		
LT	STATYTOJAS: UAB "Juozapavičiaus 6"	LAPAS LAPŲ 1 1	

010100320704

010100320329

010100320804

Sintezė tarp modernios architektūros ir natūralinės, nevaržomos gamtos ozės pasirinkta kaip pagrindinė projektuojamos verslo centro aplinkos koncepcija: ekologiškas projektavimas, natūralinės aplinkos siekis, vietinių augalų pagrindas, lietaus vandens antrinis panaudojimas, vertikalių pastato tūrių želdinimas - principai kuriais vadovaujantis bus siekiama sukurti naują biotopą miesto centre. Analoгуose- Paryžiaus Le Defence kvartalas.

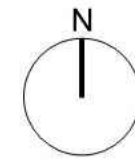

Objekto vieta



PROJEKTUOJAMŲ AUGALŲ ASORTIMENTAS

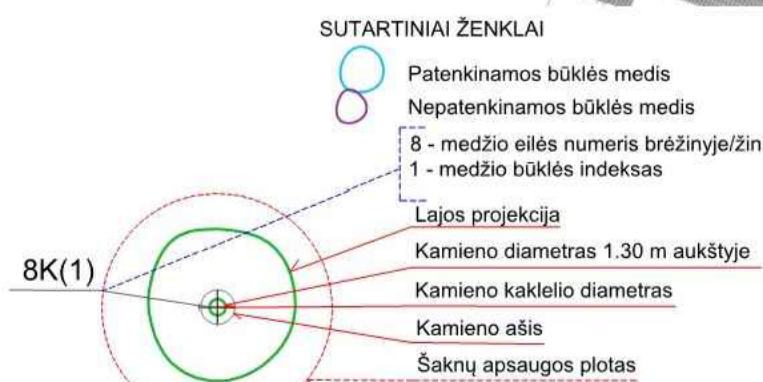

SUTARTINIAI ŽENKLAI

- Patenkinamos būklės medis
- Nepatenkinamos būklės medis
- 8 - medžio eilės numeris brėžinyje/ziniaraštyje
- 1 - medžio būklės indeksas
- Lajos projekcija
- Kamieno diametras 1.30 m aukštyje
- Kamieno kaklelio diametras
- Kamieno ašis
- Šaknų apsaugos plotas

Sutartiniai ženklai

- Sklypo riba
- Užstatymo kontūras
- Požeminio užstatymo riba
- Žali plotai/pomedžiai
- Medžiai/lapuočiai
- Medžiai/spygliuočiai
- Dideli krūmai (h-1,2-2,5m)
- Krūmai (h-iki 1,2m)

TP metu sertifikuotas arboristas pateikia priemonių aprašą, kuris nurodo artimoje aplinkoje augančių medžių saugojimo technologijas, šaknis tausojančias priemones ir darbų pobūdį šaknų apsaugos zonoje. Atkreipiamas dėmesys, kad naujo užstatymo riba nesikeis arba net sumažės, todėl manoma, kad kaimynystėje su senu užstatymu susiformavusios medžio šaknys bus pažeistos minimaliai.

0	2022 10	VISUOMENĖS VIEŠINIMUI	
LAIDA	IŠLEIDIMO DATA	LAIDOS STATUSAS, KEITIMO PRIEŽASTIS (JEI TAIKOMA)	
KVAL. PATV. DOK. Nr.	UAB "ARCHINOVA" Svitrigalio g. 11M, 02223 Vilnius	ADMINISTRACIJŲ PASTATŲ (7.2) A. JUOZAPAVIČIAUS G. 6, VILNIUS, REKONSTRAVIMO PROJEKTAS	
Proj. autor. Arch.		ADMINISTRACINĖS PASKIRTIES PASTATAS	
A 1869 PV	AL. GVILDYS	SKLYPO APŽELDINIMO PLANAS. KONCEPCIJA M 1: 500	LAIDA
A 1869 PDV	AL. GVILDYS		0
ŽPV02 Kr. arch.	J. STONKUTĖ		
LT	STATYTOJAS: UAB "Juozapavičiaus 6"	LAPAS	LAPŲ
		1	1

RYTINĖS SKLYPO DALIES GATVĖS IŠKLOTINĖ



VIDINĖS SKLYPO DALIES FRAGMENTAS

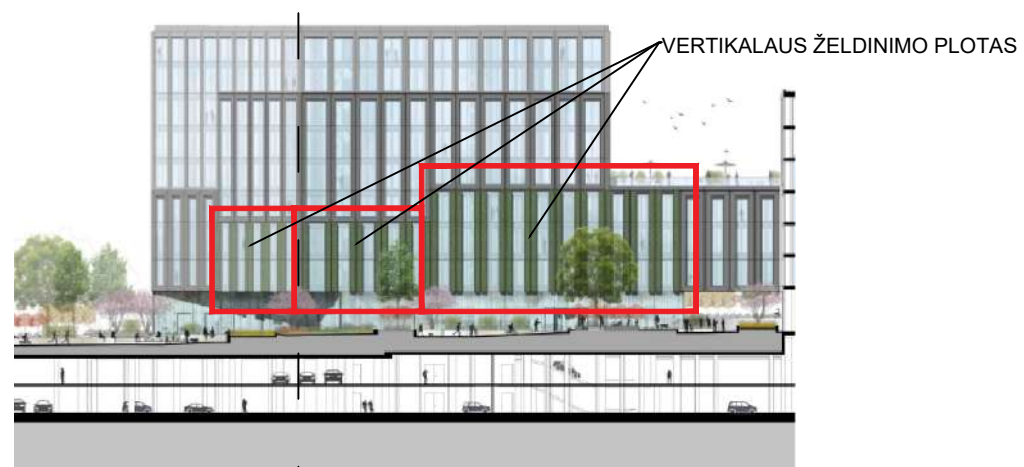

VAKARINĖS SKLYPO DALIES FASADŲ IŠKLOTINĖ

VERTIKALIAUS ŽELDINIMO PLOTAS



SIŪLOMI SIENŲ APŽELDINIMO AUGALAI



ANALOGAI



Vasakronan Drottningatan, Stockholm



Vasakronan Drottningatan, Stockholm. Žiema



Storgatan 1, Stockholm



JCDecaux, Uppsala

Remdamiesi pietvakarių Europos šalių ilgamete patirtimi, Skandinavijos šalyse sukūrė lauko sienų apželdinimo technologiją pritaikyta Baltijos regiono šalims. Projekto metu bus remiamasi Švedijos specialistų patirtimi.

TECHINIAI SPRENDINIAI



Sienu apželdinimo techniniams sprendiniams įgyvendinti bus naudojami sertifikuoti gaminiai ir technologijos. Vertikalaus sienų apželdinimo projektavimo ir įrengimo priežiūros darbų dalis - komandinis architektų, konstruktorių, inžinierių ir kraštovaizdžio architektų darbas.

Vertikalaus sienų apželdinimo plotas bus tikslinamas TP metu.

0	2022 10	VISUOMENĖS VIEŠINIMUI	
LAI DA	IŠLEIDIMO DATA	LAIDOS STATUSAS, KEITIMO PRIEŽASTIS (JEI TAIKOMA)	
KVAL. PATV. DOK. Nr.	UAB "ARCHINOVA" Sviltrigalios g. 11M, 03223 Vilnius	ADMINISTRACINIŲ PASTATŲ (7.2) A. JUOZAPAVIČIAUS G. 6, VILNIUS, REKONSTRAVIMO PROJEKTAS	
Proj. autor. Arch.		ADMINISTRACINĖS PASKIRTIES PASTATAS	
A 1869 PV	AL. GVILDYS	5 AUKŠTO ŽELDINIŲ MASYVŲ APŽELDINIMO PROJEKTINIAI PASIŪLYMAI M 1:500	LAI DA
A 1869 PDV	AL. GVILDYS		0
ŽPV02 Kr. arch.	J. STONKUTĖ		
LT	STATYTOJAS: UAB "Juozapavičiaus 6"	LAPAS	LAPŲ
		1	1

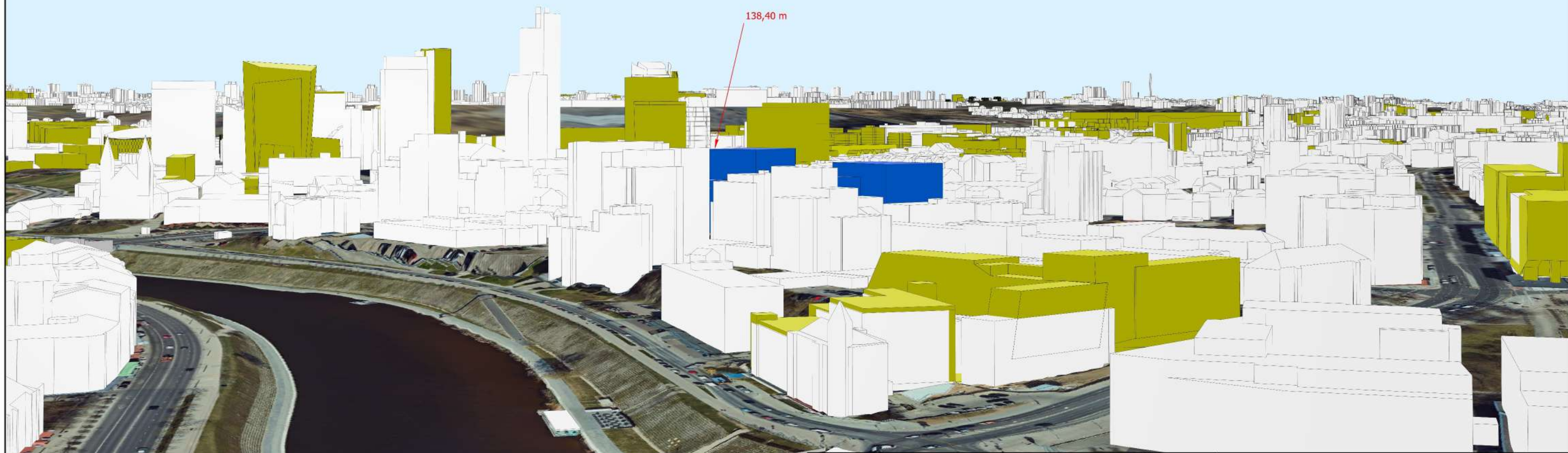
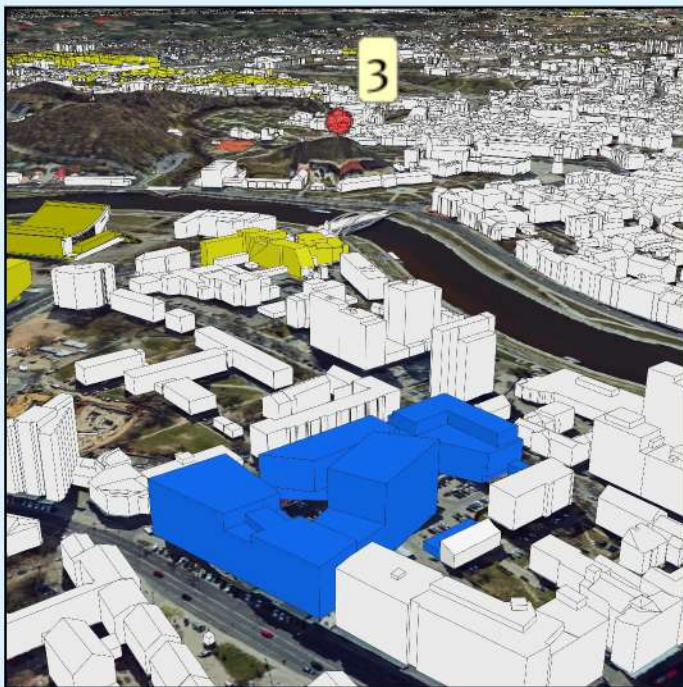

**Žymėjimas:**

- Esama situacija
- Objektas
- Geoportalo "Vilniaus 3D planas" objektai

		<b>Objektas</b>	Administracinių pastatų A. Juozapavičiaus g. 6, Vilnius, rekonstravimo projektas	
		<b>Užsakovas</b>	UAB „Archinova“	
GIS poskyris				
GIS inžinierius		K. Dambrauskas	<b>Brėžinys</b>	Virtuali panorama - Nr. 3 - Gedimino kalnas III (į Žirmūnus)
			<b>Stebėjimo taškas</b>	X= 583223,2      Atstumas iki objekto (km) -      0,81
				Y= 6061917,68      Koordinačių sistema -      LKS-94
				Z= 157,27      Aukščių sistema -      LAS07

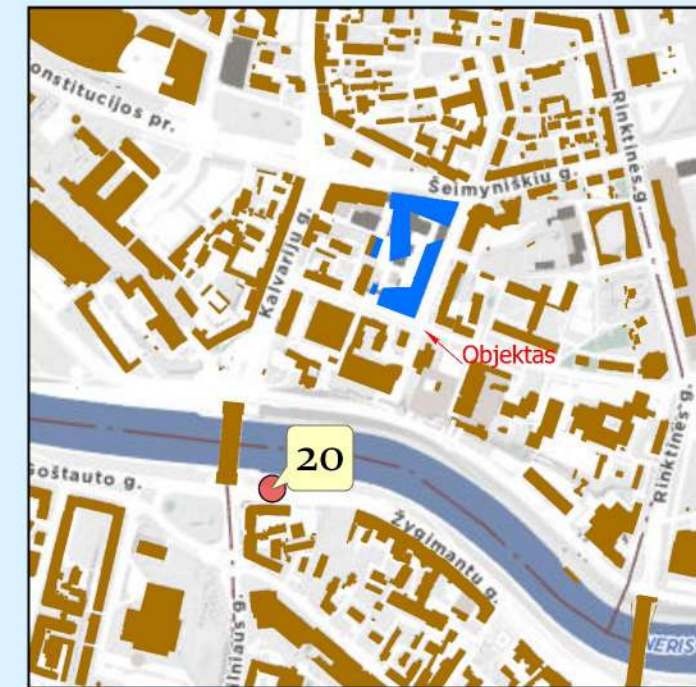

Žymėjimas:

	Esama situacija
	Objektas
	Geoportalo "Vilniaus 3D planas" objektai

		<b>Objektas</b>	Administracinių pastatų A. Juozapavičiaus g. 6, Vilnius, rekonstravimo projektas	
		<b>Užsakovas</b>	UAB „Archinova“	
GIS poskyris				
GIS inžinierius		K. Dambrauskas	<b>Brėžinys</b>	Virtuali panorama - Nr. 20 - Neris krantinė šalia Žaliojo tilto
			<b>Stebėjimo taškas</b>	X= 582572 Atstumas iki objekto (km) - 0,29
				Y= 6062360 Koordinacių sistema - LKS-94
				Z= 95,76 Aukščių sistema - LAS07

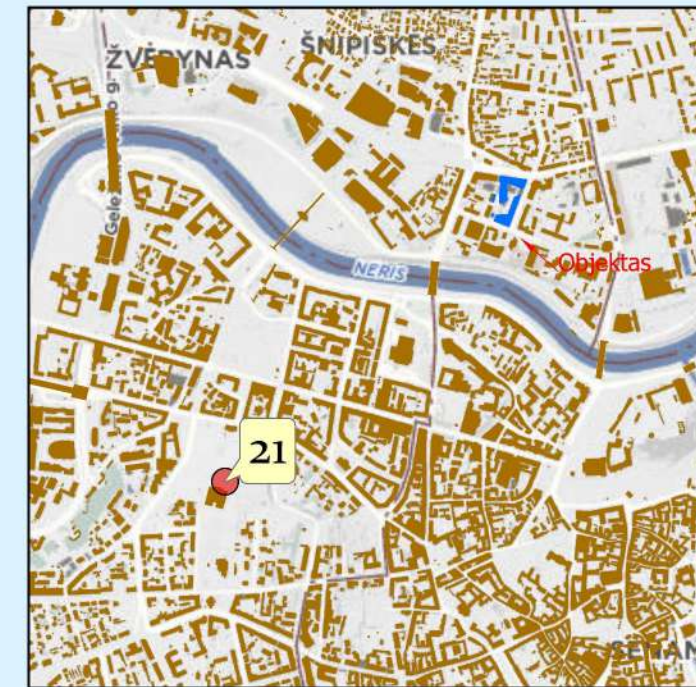

Žymėjimas:

	Esama situacija
	Objektas
	Geoportalo "Vilniaus 3D planas" objektai

		<b>Objektas</b>	Administracinių pastatų A. Juozapavičiaus g. 6, Vilnius, rekonstravimo projektas		
		<b>Užsakovas</b>	UAB „Archinova“		
GIS poskyris					
GIS inžinierius		K. Dambrauskas	<b>Brėžinys</b>	Virtuali panorama - Nr. 21 - Tauro kalnas	
			<b>Stebėjimo taškas</b>	X= 581843,76	Atstumas iki objekto (km) - 1,21
				Y= 6061764,33	Koordinacių sistema - LKS-94
				Z= 134,30	Aukščių sistema - LAS07









**DETALŪS METADUOMENYS**

<b>Dokumento sudarytojas (-ai)</b>	Vilniaus miesto savivaldybė 188710061, Konstitucijos pr. 3, LT-09601, Vilnius
<b>Dokumento pavadinimas (antraštė)</b>	DĖL PRITARIMO PROJEKTINIAMS PASIŪLYMAMS JUOZAPAVIČIAUS G.6
<b>Dokumento registracijos data ir numeris</b>	2023-01-27 Nr. A51-17045/23(3.3.2.26E-MPA)
<b>Dokumento gavimo data ir dokumento gavimo registracijos numeris</b>	–
<b>Dokumento specifikacijos identifikavimo žymuo</b>	ADOC-V1.0
<b>Parašo paskirtis</b>	Pasirašymas
<b>Parašą sukūrusio asmens vardas, pavardė ir pareigos</b>	Mindaugas Pakalnis, Vilniaus miesto savivaldybės administracijos vyriausiasis architektas, Administracijos direktorius
<b>Sertifikatas išduotas</b>	MINDAUGAS PAKALNIS LT
<b>Parašo sukūrimo data ir laikas</b>	2023-01-26 18:17:44 (GMT+02:00)
<b>Parašo formatas</b>	XAdES-T
<b>Laiko žymoje nurodytas laikas</b>	2023-01-26 18:17:59 (GMT+02:00)
<b>Informacija apie sertifikavimo paslaugų teikėją</b>	EID-SK 2016, AS Sertifitseerimiskeskus EE
<b>Sertifikato galiojimo laikas</b>	2020-11-03 20:19:13 – 2025-11-02 23:59:59
<b>Informacija apie būdus, naudotus metaduomenų vientisumui užtikrinti</b>	"Registravimas" paskirties metaduomenų vientisumas užtikrintas naudojant "RCSC IssuingCA, VI Registru centras - i.k. 124110246 LT" išduotą sertifikatą "Dokumentų valdymo sistema Avilys, Vilniaus miesto savivaldybės administracija, į.k. 188710061 LT", sertifikatas galioja nuo 2021-12-20 09:38:49 iki 2024-12-19 09:38:49
<b>Pagrindinio dokumento priedų skaičius</b>	3
<b>Pagrindinio dokumento priedamų dokumentų skaičius</b>	–
<b>Priedamo dokumento sudarytojas (-ai)</b>	–
<b>Priedamo dokumento pavadinimas (antraštė)</b>	–
<b>Priedamo dokumento registracijos data ir numeris</b>	–
<b>Programinės įrangos, kuria naudojantis sudarytas elektroninis dokumentas, pavadinimas</b>	Dokumentų valdymo sistema „Avilys“, versija 3.5.69.1
<b>Informacija apie elektroninio dokumento ir elektroninio (-ių) parašo (-ų) tikrinimą (tikrinimo data)</b>	Atitinka specifikacijos keliamus reikalavimus. Visi dokumente esantys elektroniniai parašai galioja (2023-01-27 07:45:04)
<b>Paieškos nuoroda</b>	–
<b>Papildomi metaduomenys</b>	Nuorašą suformavo 2023-01-27 07:45:06 Dokumentų valdymo sistema „Avilys“