

6074800.00

1

**PATVIRTINTA:**  
 Vilniaus miesto savivaldybės  
 Administracijos direktoriaus  
 pavaduotojo  
 2020 m. .... mėn. .... d.  
 įsakymu Nr. ....

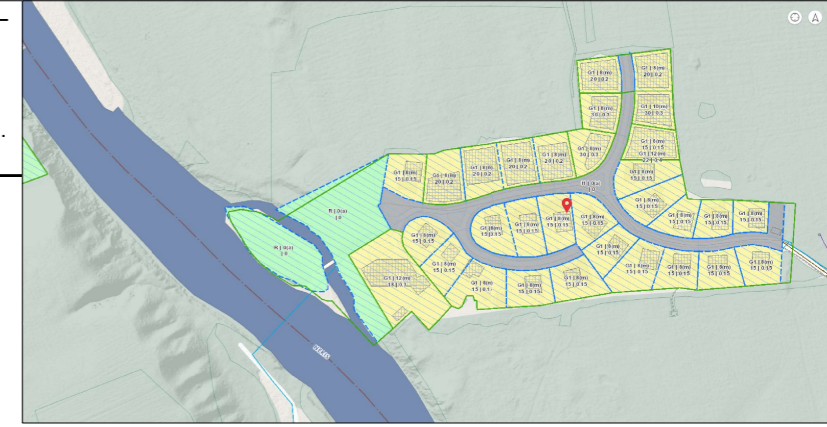

**ESAMŲ MEDŽIŲ FIKSACIJA**

Eil. Nr.	Augalo pavadinimas	Pastaba	Medžio kamieno skersmuo (h-1,3m), cm	Kiekis, vnt
1	pušis (lot. pinus sylvestris)	išsaugomos	40	12
2	pušis (lot. pinus sylvestris)	išsaugoma	20	1
3	pušis (lot. pinus mungo)	išsaugomos	12	22
4	beržas (lot. betula)	kertamas	40	1
5	ąžuolas (lot. Quercus robur)	išsaugomi	40	3
6	ąžuolas (lot. Quercus robur)	išsaugomas	20	1

77/34 - 0012

77/34 - 0032

14 - A - 10

77/34 - 0033

**PJŪVIS 1-1  
Laurų g.**

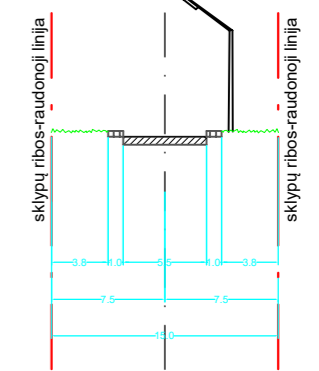

**TERITORIJOS NAUDOJIMO REGLAMENTŲ APRAŠOMOJI LENTELĖ**

Sklypo (jo dalies) Nr.	Sklypo (jo dalies) plotas, kv.m	Teritorijos naudojimo tipas	Žemės naudojimo paskirtis	Žemės naudojimo būdas	Privalomieji teritorijos naudojimo reglamentai					Papildomi teritorijos naudojimo reglamentai					
					Leistinas pastatų aukštis Nuo žemės paviršiaus, m	Užstatymo tankis, %	Užstatymo intensyvumas	Užstatymo tipas	Galimi žemės sklypų dydžiai Mažiausi, kv.m	Didžiausi, kv.m	Priklausomųjų želdynų ir želdynų teritorijų dalys, %	Pastatų aukštųjų skaičius	Statinių paskirtys	Kiti reglamentai	
1	2324	GV gyvenamoji teritorija vienbučių ir dvibučių namų statybai	kitos paskirties žemė	G1 vienbučių ir dvibučių gyvenamųjų pastatų teritorijos	iki 12,0	22,0	21	0,4	mv miesto vilos	2324	2324	50	2	Vienbutis gyvenamasis namas	III sklypas: IV skėsnis - Elektros tinklų apsaugos zonos

Stambaus mastelio topografinių planų derinimo su inžineriniais tinklais eksploatuojančiomis organizacijomis viešoje elektroninėje paslaugoje (TOPD) topografinio plano teritorijai suteiktas unikalus numeris ir data	Data	Suteiktas unikalus NR.
	2020-04-29	13:20:4082

**PASTABOS:**

- 3 m atstumu nuo sklypo ribos statinio (pastato ar stogą turinčio inžinerinio statinio) bet kurių konstrukcijų aukštis, skaičiuojant jį nuo žemės sklypo ribos žemės paviršiaus altitudės, negali būti didesnis kaip 8,5 m; didesniais atstumais statinių konstrukcijų aukštis gali būti didinamas išlaikant reikalavimą, kiekvienam papildomam virš 8,5 m aukščio metrui atstumas didinamas po 0,5 m. Šiame punkte nurodyti atstumai gali būti mažinami gavus besiribojančio žemės sklypo savininko ar valdytojo rašytinį sutikimą.
- Komunalinių atliekų surinkimo konteinerio vieta - planuojamame sklype, prie įvažiavimo į jį.
- Detaliojo plano galiojimo riba sutampa su planuojamo sklypo ribomis.
- Tarp projektuojamo pastato ir gretimų pastatų turi būti išlaikytas atstumas vadovaujantis "Gaisrinės saugos pagrindiniai reikalavimai" nuostatomis.

**SUTARTINIAI ŽYMĖJIMAI**

	gyvenamoji teritorija vienbučių ir dvibučių namų statybai		1 - sklypo numeris
	statybos zona		2324 - sklypo plotas
	medžių fikсация		esami pastatai
	servitutas tinklams		griaujami pastatai
	T - teritorijos naudojimo tipas		detaliojo plano galiojimo riba
	1 - žemės naudojimo būdas		gatvės raudonoji linija
	2 - leistinas pastatų aukštis, metrais		esamos sklypų ribos
	3 - leistinas žemės sklypo užstatymo tankis		statybos riba
	4 - leistinas žemės sklypo užstatymo intensyvumas		įvažiavimas į sklypą
	5 - užstatymo tipas		
	6 - priklausomųjų želdynų ir želdinių teritorijų dalys, %		

ATESTATO NR.

A. VYŠNIAUSKO ARCHITEKTŲ DIRBTUVĖS

SKLYPO LAURŲ G. 28, VILNIUJE, DETALIOJO PLANO SKLYPE LAURŲ G. 28K SPRENDINIŲ KOREGAVIMAS

A1220

PR. VADOVAS D. VYŠNIAUSKIENĖ

PAGRINDINIS BRĖŽINYS SKLYPO STATYBOS REGLAMENTŲ NUSTATYMAS

LAIDA

PLANAVIMO INICIATORIUS: I. D.

DP 6/20

LAPAS LAPŲ  
1 1