

UŽDAROJI AKCINĖ BENDROVĖ
"RUSNĖ"

OBJEKTAS Nr. 2020-71

LT-44313 KAUNAS
MIŠKO 30 - 78
TEL. 8-37 32 03 65 faks. 8-37 32 00 25
Mob. (8-699) 34205
www.rusne.lt, rusne@rusne.lt

STATYTOJAS:

UAB "SPECTATOR NT"

STATYBOS VIETA:

KUZMIŠKIŲ G. 2, VILNIAUS M.

STATINYS:

PASLAUGŲ PASKIRTIES PASTATŲ KUZMIŠKIŲ G. 2,
VILNIAUS M. STATYBOS PROJEKTAS

STATYBOS RŪŠIS:

NAUJA STATYBA

STATYBOS KATEGORIJA:

NESUDĖTINGASIS

STADIJA:

TP

DALIS:

PROJEKTINIAI PASIŪLYMAI
2020-71-TP

TOMAS:

01

DIREKTORIUS

A.MAČIONIS

PROJEKTO VADOVAS

A.MAČIONIS

PROJEKTO VADOVAS ATESTUOTAS AM 2012-12-19 Nr 1450
ĮMONĖS KODAS 132754130

KAUNAS, 2021

1. BRĖŽINIŲ, TEKSTINIŲ IR PRIDEDAMŲ DOKUMENTŲ ŽINIARAŠTIS
TEKSTINIŲ DOKUMENTŲ ŽINIARAŠTIS

Eil.Nr.	Dokumento žymuo	Pavadinimas	Pastabos
1.	2020-71-TP-SA-BDŽ	Objekto vietovės schema	
2.	2020-71-TP-SA-AR	Aiškinamasis raštas	

BRĖŽINIŲ ŽINIARAŠTIS

Dokumento žymuo	Lapo nr.	Lapų	Laida	Statinio projekto dalies pavadinimas	Pastabos
OPERATORINĖ					
2020-71-TP- SP01	1	1	0	Sklypo dangų planas	
2020-71-TP- SA02	1	1	0	Aukšto planas (savitarnos plovykla)	
2020-71-TP- SA03	1	1	0	Fasadai (savitarnos plovykla)	
2020-71-TP- SA04	1	1	0	Aukšto planas (automatinė plovykla)	
2020-71-TP- SA05	1	1	0	Fasadai (automatinė plovykla)	

PAGRINDINIAI RODIKLIAI

Pavadinimas	Kiekis
Sklypo plotas	0.6331 ha
Sklypo užstatymo tankis	5.33 %
Sklypo užstatymo intensyvumas	1.5 %
Projektuojamos savitarnos plovyklos rodikliai:	
Bendras plotas	~20.10m ² ;
Užstatymo plotas	~252.00 m ²
Projektuojamos automatinės plovyklos (II etapu) rodikliai:	
Bendras plotas	~76.85m ² ;
Užstatymo plotas	~85.70m ²
Projektuojama asfalto danga	1800 m ²
Projektuojama betoninių trinkelų danga	40 m ²

KVAL. DOK. NR.	 UAB "RUSNĖ"	PASLAUGŲ PASKIRTIES PASTATŲ KUZMIŠKIŲ G. 2, VILNIAUS M. STATYBOS PROJEKTAS		
A1450	PV	A. MAČIONIS	AIŠKINAMASIS RAŠTAS	Laida
A1533	PDV	J. MOCKEVIČIENĖ		0
	ARCH.	R.JEGNORAITĖ		
LT	STATYTOJAS: UAB "SPECTATOR NT" UŽSAKOVAS: UAB "SPECTATOR NT"	ŽYMUO: 2020-71-TP.AR	Lapas	Lapų
			1	5

AIŠKINAMASIS RAŠTAS

NORMATYVINIŲ DOKUMENTŲ, KURIAIS VADOVAUJANTIS PARENGTA PROJEKTO DALIS, SĄRAŠAS:

Privalomųjų PP rengimo dokumentų sąrašas:

- Žemės sklypo nuosavybės teisę patvirtinantys dokumentai.
- Žemės sklype esančių statinių nuosavybės teisę patvirtinantys dokumentai.
- Statinio projektavimo sąlygos.
- Statinio projektavimo užduotis.

Pagrindinių normatyvinių statybos techninių dokumentų, kuriais vadovaujantis parengtas projektas, sąrašas:

LR įstatymai

- LR Statybos įstatymas Nr. I-1240 (aktuali redakcija nuo 2016-12-02)
- LR Aplinkos apsaugos įstatymas. 1992-01-30, Nr. 20-0 (aktuali redakcija nuo 2016-08-01)
- LR Žemės įstatymas. 1994-05-06, Nr. 34-620 (aktuali redakcija nuo 206-06-03)
- LR Geriamojo vandens tiekimo ir nuotekų tvarkymo įstatymas. 2006-07-27, Nr. 82-3260 (aktuali redakcija nuo 2016-06-01)

Organizaciniai tvarkomieji statybos techniniai reglamentai

- STR 1.04.04:2017 „Statinio projektavimas, projekto ekspertizė“
- STR 1.01.04:2015 „Statybos produktų, neturinčių darnųjų techninių specifikacijų, eksploatacinių savybių pastovumo vertinimas, tikrinimas ir deklaravimas. Bandymų laboratorijų ir sertifikavimo įstaigų paskyrimas. Nacionaliniai techniniai įvertinimai ir techninio vertinimo įstaigų paskyrimas ir paskelbimas“
- STR 1.01.08:2002 „Statinio statybos rūšys“
- STR 1.01.03:2017 „Statinių klasifikavimas“
- STR 01.01.02:2016 „Normatyviniai statybos techniniai dokumentai“
- STR 1.04.02:2011 „Inžineriniai geologiniai ir geotechniniai tyrimai“
- STR 1.05.01:2017 „Statybą leidžiantys dokumentai. Statybos užbaigimas. Statybos sustabdymas. Savavališkos statybos padarinių šalinimas. Statybos pagal neteisėtai išduotą statybą leidžiantį dokumentą padarinių šalinimas“
- STR 1.06.01:2016 „Statybos darbai. Statinio statybos priežiūra“

Techninių reikalavimų statybos techniniai ir kiti reglamentai

- STR 2.01.01(1):2005 Esminis statinio reikalavimas. „Mechaninis atsparumas ir pastovumas“
- STR 2.01.01 (2):1999 Esminiai statinio reikalavimai. „Gaisrinė sauga“
- STR 2.01.01 (3):1999 Esminis statinio reikalavimas. Higiena, sveikata, aplinkos apsauga“
- STR 2.01.01 (4):2008 Esminis statinio reikalavimas. „Naudojimo sauga“
- STR 2.01.01 (5):2008 Esminis statinio reikalavimas. „Apsauga nuo triukšmo“
- STR 2.01.01 (6):2008 Esminis statinio reikalavimas. „Energinės taupymas ir šilumos išsaugojimas“
- STR 2.01.02:2016 „Pastatų energinio naudingumo projektavimas ir sertifikavimas“
- STR 2.01.06:2009 „Statinių apsauga nuo žaibo. Išorinė statinių apsauga nuo žaibo“
- STR 2.01.07:2003 „Pastatų vidaus ir išorės aplinkos apsauga nuo triukšmo“
- 2.02.02:2004 „Visuomeninės paskirties statiniai“
- STR 2.02.07:2012 „Sandėliavimo, gamybos ir pramonės statiniai. Pagrindiniai reikalavimai“
- STR 2.03.01:2001 „Statiniai ir teritorijos. Reikalavimai žmonių su negalia reikmėms“
- STR 2.03.02:2005 „Gamybos pramonės ir sandėliavimo statinių sklypų tvarkymas“
- STR 2.05.02:2008 „Statinių konstrukcijos. Stogai“
- STR 2.05.12:2004 „Statinių konstrukcijos grindys“
- STR 2.05.03:2003 „Statybinių konstrukcijų projektavimo pagrindai“
- STR 2.05.04:2003 „Poveikiai ir apkrovos“
- STR 2.06.04:2014 „Gatvės ir vietinės reikšmės keliai. Bendrieji reikalavimai“
- STR 2.05.02:2006 „Langai ir išorinės įėjimo durys“

2020-71-TP.AR	Lapas	Lapų	Laida
	2	5	0

- STR 2.07.01:2003 „Vandentiekis ir nuotekų šalintuvas. Pastato inžinerines sistemas. Lauko inžineriniai tinklai“
- STR 2.09.02:2005 “Šildymas, vėdinimas ir oro kondicionavimas”;
- Gaisrinės saugos pagrindiniai reikalavimai, 2010-12-7, Nr. 1-338 (aktuali redakcija 2016-03-03)
- Visuomeninių statinių gaisrinės saugos taisyklės, 2011-01-17 įsakymas Nr. 1-14 (Žin., 2011, Nr. 8-378)
- Gaisro aptikimo ir signalizavimo sistemų projektavimo ir įrengimo taisyklės, 2012-06-29 įsakymas Nr. 1-186 (Žin., 2012, Nr. 78-4085)
- Lauko gaisrinio vandentiekio tinklų ir statinių projektavimo ir įrengimo taisyklės, 2011-04-20 įsakymas Nr. 1-138 (Žin., 2011, 48-2343)
- Stacionariųjų gaisrų gesinimo sistemų projektavimo ir įrengimo taisyklės, 2016-01-05 įsakymas Nr. 1-1 (TAR, 2016-01-06, Nr. 365)
- Statinių vidaus gaisrinio vandentiekio sistemų projektavimo ir įrengimo taisyklės, 2009-05-22 įsakymas Nr. 1-168 (Žin., 2009, Nr. 63-2538)
- Vėdinimo sistemų gaisrinės saugos taisyklės 2013-10-04 įsakymas Nr. 1-250 (Žin., 2013, Nr. 106-5265)
- Dūmų ir šilumos valdymo sistemų projektavimo ir įrengimo taisyklės 2013-10-04 įsakymas Nr. 1-249 (Žin., 2013, Nr. 106-5264)

Respublikos statybos normos, taisyklės ir kt.

- RSN 139-92. Pastatų ir statinių žaibosauga.
- RSN 156-94. Statybinė klimatologija.
- EĮĮ. Elektros įrenginių įrengimo taisyklės. 2012-02-09, Nr. 18-816 (aktuali redakcija nuo 2017-01-17)
- Lietuvos Respublikos darbuotojų saugos ir sveikatos įstatymas, 2003-07-01, Nr. IX-1672 (aktuali redakcija nuo 2016-04-01)
- Darboviečių įrengimo statybvietėse nuostatos 2008-01-15, Nr. A1-22/D1-34 (aktuali redakcija nuo 2009-05-27)
- DT 5-00. Saugos ir sveikatos taisyklės statyboje.
- Šilumos tiekimo tinklų ir šilumos punktų įrengimo taisyklės 2011-06-17

Higienos normos ir aplinkos apsaugos normatyviniai dokumentai

- HN 24:2003 "Geriamojo vandens saugos ir kokybės reikalavimai"
- HN 33:2011 „Triukšmo ribiniai dydžiai gyvenamuosiuose ir visuomeninės paskirties pastatuose bei jų aplinkoje“
- HN 69-2003 "Šiluminis komfortas ir pakankama šiluminė aplinka darbo patalpose. Parametrų norminės vertės ir matavimo reikalavimai"
- HN 98-2000 "Natūralus ir dirbtinis darbo vietų apšvietimas. Apšvietos ribinės vertės ir bendrieji matavimo reikalavimai"
- "Dėl darboviečių įrengimo bendrųjų nuostatų patvirtinimo" Nr.85/233 (aktuali redakcija 2005-05-27)
- Paviršinių (lietaus) nuotekų tinklų ir įrenginių sistemos eksploatavimo taisyklių ir paviršinių (lietus) nuotekų tvarkymo paslaugų kainos Nr. 1-126 (aktuali redakcija 2016-01-28)
- „Specialiosios žemės ir miško naudojimo sąlygos“, patvirtintos LR Respublikos vyriausybės nutarimu Nr. 343 (aktuali redakcija nuo 2016-09-09)
- Paviršinių nuotekų tvarkymo reglamentas, patvirtintas LR aplinkos ministro 2007 balandžio 02d. Nr. D1-193 (aktuali redakcija nuo 2015-10-17)
- Nuotekų valymo įrenginių taikymo reglamentas, patvirtintas LR aplinkos ministro 2006 rugsėjo 11d. Nr. D1-412 (aktuali redakcija 2010-08-01)
- Nuotekų tvarkymo reglamentas, patvirtintas LR aplinkos ministro 2007 spalio 8d. Nr. D1-515 (aktuali redakcija nuo 2015-11-01)
- Atliekų tvarkymo taisyklės, patvirtintos LR aplinkos ministro 2011 gegužės 3d. Nr. D1-368 (aktuali redakcija nuo 2016-09-01)
- Statybinių atliekų tvarkymo taisyklės, patvirtintos aplinkos ministro 2006 m. gruodžio 29 d. įsakymu Nr.D1-63 (aktuali redakcija nuo 2016-11-01)
- LRV 2003-04-24 nutarimas Nr. 501 „Dėl buities, sanitarinių ir higienos patalpų įrengimo reikalavimų“

2020-71-TP.AR	Lapas	Lapų	Laida
	3	5	0

1.1. PAGRINDINIAI PROJEKTAVIMO DUOMENYS

Statybos vieta, statybos rūšis, statinio grupė, projekto rengimo pagrindas.

Statinio objekto adresas – Kuzmiškių g. 2, Vilniaus m.

Statybos rūšis – nauja statyba

Statinio paskirtis: paslaugų paskirties pastatai – savitarnos ir automatinė plovykla;

Statinio kategorija – Nesudėtingasis

Projekto parengimo pagrindas – darbų sutartis, projektavimo užduotis.

Žemės sklypo kadastrinis Nr.: 0101/0159:1053 Vilniaus m. k.v.

Pagrindinė naudojimo paskirtis: Kita

Žemės sklypo naudojimo būdas: Komerčinės paskirties objektų teritorijos

Sklypo plotas 0.6331 ha

Sklypo savininkas UAB „Spectator NT“ įm. k. 304081668

Naudojimo apribojimai: Skirstomųjų dujotiekių apsaugos zonos (III skyrius, šeštasis skirsnis); Kelių apsaugos zonos (III skyrius, antrasis skirsnis); Viešųjų ryšių tinklų elektroninių ryšių infrastruktūros apsaugos zonos (III skyrius, vienuoliktasis skirsnis).

1.2. SKLYPE PROJEKTUOJAMI STATINIAI, TVARKYMO IR PASTATŲ PROJEKTINIAI SPRENDIMAI.

Sklype projektuojami statiniai, sklypo tvarkymo ir pastatų projektiniai sprendimai.

Sklypas yra netaisyklingo stačiakampio formos, neurbanizuotas. Sklype nėra saugotinių medžių, augančių ne miško žemėje. Šaurinėje sklypo dalyje, greta Kuzmiškių ir Liepkalnio gatvių, naujai formuojamoje teritorijoje projektuojama automatinė ir savitarnos plovyklos. Įvažiavimas ir išvažiavimas į teritoriją atskiru projektu projektuojamas iš detalajame plane numatytos įrengti gatvės ir prijungiamas prie esamos gatvės, suprojektuotos, įrengiant gretimame sklype esančią degalinę, kuri jungiasi su Liepkalnio g.

Projektuojama:

- Savitarnos automobilių plovykla;
- Automatinė automobilių plovykla (II etapu).

Kultūros paveldo išsaugojimas, urbanistikos sprendiniai. Apsaugos ir santarinės zonos.

Sklypas nepatenka į kultūros paveldo apsaugos zoną. Sklypo užstatymą riboja magistralinio kelio apsaugos zona bei dujotiekio zona, atstumus žiūrėti sklypo plane.

Esminių statinio reikalavimų išpildymas.

Mechaninis atsparumas ir pastovumas.

Statinio konstrukcijos suprojektuotos vadovaujantis normatyviniais dokumentais. Projektiniai sprendimai užtikrina statinio mechaninį pastovumą ir pastovumą statybos ir naudojimo metu.

Gaisrinė sauga.

Minimalus konstrukcijų atsparumas ugniai ir maksimali ugnies plitimo riba konstrukcijoms nustatoma pagal Gaisrinės saugos pagrindinius reikalavimus. Evakuacijos keliuose apdaila numatyta iš nedegių medžiagų. Aplink pastatą aikštelėse ir ant kelio gaisrų gesinimo ir gelbėjimo automobiliams privažiuoti paliekami laisvi pravažiavimai, nesodinami medžiai nesukuriamos kitokios kliūtys. Įrengiama metalinių konstrukcijų įžeminimas ir žaibosauga.

Higiiena, sveikata, aplinkos apsauga.

Statiniuose naudojamos sertifikuotos žmogaus sveikatai nekenksmingos medžiagos. Produktų ir jų aplinkos projektavimo principai, pabrėžiantys, kad produktai turi būti projektuojami bei kuriami taip, kad jie būtų universaliai pritaikyti naudojimui kiek įmanomą didesnei žmonių grupei, neintegruojant papildomų produkto savybių, kurios būtų specialiai skirtos tik tam tikrai vienai žmonių grupei, o kitoms ne. Aplinka projektuojama – universalai.

Norint užtikrinti visuomenės sveikatos saugą statybos užbaigimo procedūros metu bus atliekami karšto vandens temperatūros matavimai, vandens kokybės tyrimai, dirbtinės apšvietos bei kt.

2020-71-TP.AR	Lapas	Lapų	Laida
	4	5	0

Pastate nėra oro taršos šaltinių.

Naudojimo sauga.

Statiniai suprojektuoti, kad būtų išvengta nelaimingų atsitikimų. Metalo konstrukcijos įžemintos. Dangos parenkamos pagal slidumo klasę.

Apsauga nuo triukšmo.

Pastatų atitvarinės konstrukcijos užtikrina norminę garso izoliaciją. Viduje nėra triukšmo šaltinių.

Energijos taupymas ir šilumos išsaugojimas.

Atitvarinių konstrukcijų šiluminė varža atitinka normatyvinius reikalavimus.

Prevencinės priemonės apsaugai nuo smurto ir vandalizmo.

Nakties metu teritorija ir aikštelės apšviestos.

Trečiųjų asmenų gyvenimo ir veiklos sąlygų užtikrinimas

Statybos metu trečiųjų asmenų judėjimui netrukdoma. Arti nėra gyvenamų namų.

Inžineriniai tinklai prijungiami nenutraukiant linijų.

Statiniai nepadidina aplinkos taršos.

2020-71-TP.AR	Lapas	Lapų	Laida
	5	5	0



SITUACIJOS SCHEMA

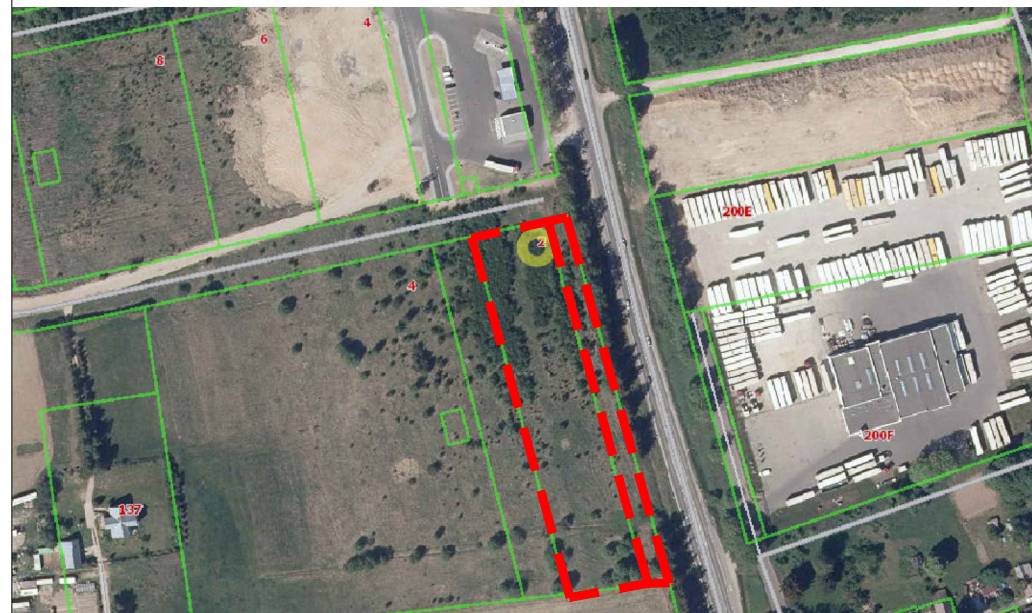

EKSPLIKACIJA

1.	PROJEKTUOJAMA SAVITARNOS AUTOMOBILIŲ PLOVYKLA
2.	PROJEKTUOJAMA AUTOMATINĖ AUTOMOBILIŲ PLOVYKLA (II ETAPU)

SUTARTINIAI ŽYMĖJIMAI

	TVARKOMO SKLYPO RIBA
	GRETIMO SKLYPO RIBA
	PROJEKTUOJAMI PASTATAI
	DETALIUOJU PLANU LEIDŽIAMA UŽSTATYTI ZONA
	PROJEKTUOJAMA ŽŪN STOVĖJIMO VIETA
	TRANSPORTO JUDĖJIMO KYPTIS
	PROJEKTUOJAMAS GATVĖS BORTAS
	MAGISTRALINIO DUJOTIEKIO APSAUGOS ZONA
	VEJA
	ATSKIRU PROJEKTU PROJEKTUOJAMA GATVĖ
	MAŽIAUSI ATSTUMAI NUO KELIO BRIAUNOS IKI STATINIŲ 15 m
	KELIO APSAUGOS ZONA 70 m
	KELIO BRIAUNA
	PROJEKTUOJAMA TERITORIJOS DALIS I ETAPU
	PROJEKTUOJAMA TERITORIJOS DALIS II ETAPU
	PROJEKTUOJAMA BETONINIŲ TRINKELIŲ DANGA
	DEKORATYVINĖ SKALDA

Viržis* MELSVASIS ERAIČINAS*

- PASTABOS:
- MATMENYS NURODYTI METRAIS
 - DANGŲ ATSTATYMO KIEKIUS TIES PROJEKTUOJAMIS TINKLAIS ŽIŪRĖTI INŽINERINIŲ TINKLŲ PROJEKTO DALYSE
 - REMIANTIS PATVIRTINTU DETALIUOJU PLANU, KOMERCINĖS PASKIRTIES SKLYPUOSE NUMATOMAS NE MAŽESNIS KAIP 15% NUO SKLYPO DYDŽIO PRIKLAUSOMŲJŲ ŽELDYNŲ PLOTAS, ŠIUO ATVEJU SKLYPO ŽELDYNŲ PLOTAS SUDARO 75%.
 - * TIKSLŪS AUGALAI PARENKAMI STATYBŲ METU DERINANT SU UŽSAKOVU



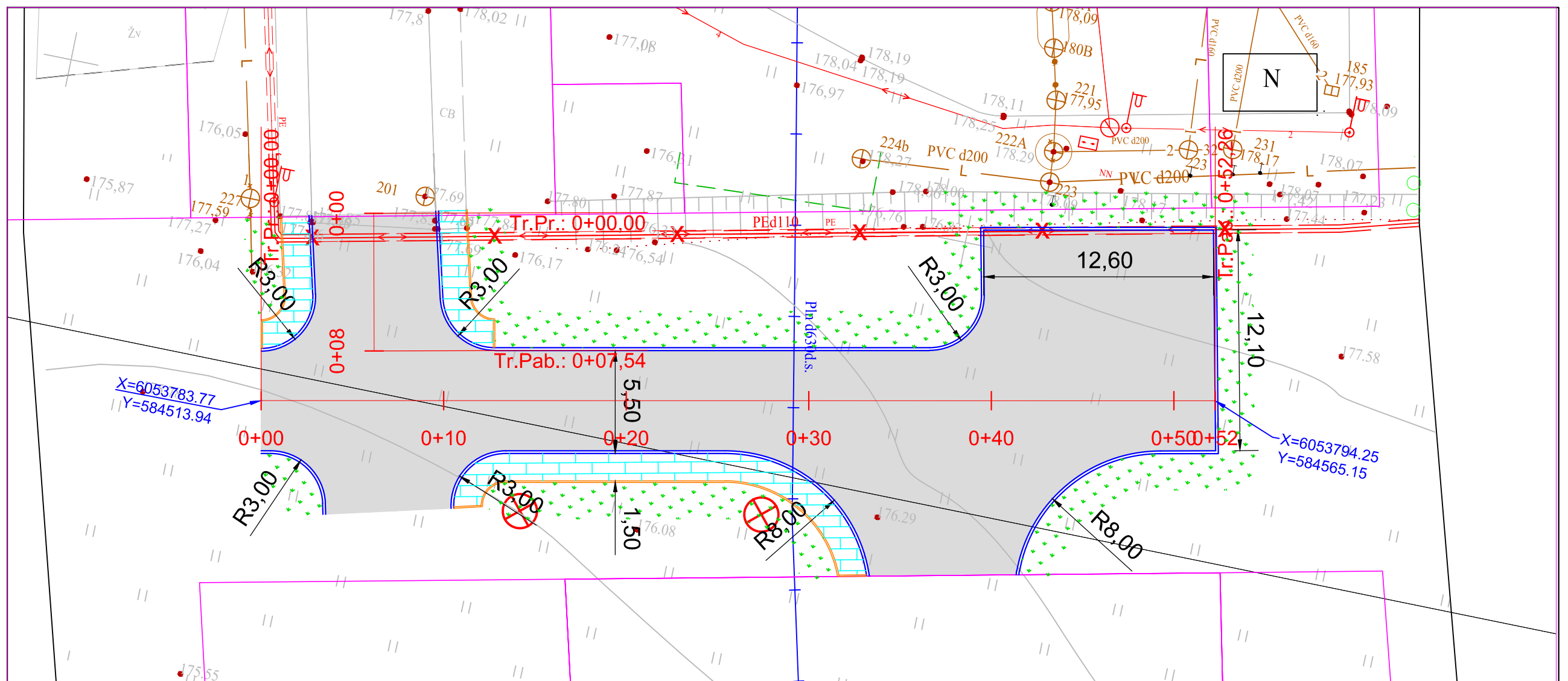



0	2021-02	STATYBĄ LEIDŽIANČIAM DOKUMENTUI GAUTI			
LAIDA	IŠLEIDIMO DATA	LAIDOS STATUSAS, KEITIMŲ PRIEŽASTIS			
KVAL. DOK. NR.		UŽDAROJI AKCINĖ BENDROVĖ "RUSNĖ"		STATINIO PROJEKTO PAVADINIMAS PASLAUGŲ PASKIRTIES PASTATŲ KUZMIŠKIŲ G. 2, VILNIAUS M. STATYBOS PROJEKTAS	
1450	PV	A. MAČIONIS	STATINIO NR. IR PAVADINIMAS	LAIDA	
A1533	PDV	J. MOCKEVIČIENĖ	SKLYPO DANGŲ PLANAS SU NUMATOMŲ ŽELDYNŲ SCHEMA M 1:500	0	
	ARCH.	R. JEGNORAITĖ			
LT	STATYTOJAS / UŽSAKOVAS UAB "SPECTATOR NT"		DOKUMENTO ŽYMUO 2020-71-TP-SP-01	LAPAS 1	LAPŲ 1



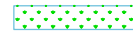

PASTABOS

1. Esami požeminiai ir antžeminiai tinklai turi būti išsaugomi. Po įrengiama dangą atsiduriančius požeminius tinklus apsaugoti apsauginiais gaubtais, gelžbetoninėmis plokštėmis arba esant poreikiui įgilinti. Šiuos darbus organizuoja Užsakovas, suderinęs su tinklų (komunikacijų) savininkais.
2. Šalia esamų požeminių komunikacijų žemes darbus vykdyti rankiniu būdu, nepažeidžiant jų. Pažeidus sutvarkyti.
3. Projektuojamas dangas įrengti išlaikant minimalius atstumus tarp dujotiekio vamzdžio viršaus ir dangos pagrindo. Neišlaikant minimalių atstumų numatyti dujotiekio tinklų apsaugojimo priemonės (LR energetikos ministro 2016 m. 05 mėn. 17 d. įsak nr. 1-162)
4. Projektinis žaliųjų plotų paviršius sklandžiu nuolydžiu sujungiamas su esamu paviršiumi.
5. Esamos ir projektuojamos dangos sujungimui įrengiama panaudojant sandariklio masę arba sandariklio juostą.
6. Matmenys nurodyti metrais.

Sutartiniai žymėjimai :

-  - reg. sklypo ribos;
-  - projektuojamas asfalto dangas;
-  - projektuojamas pėsčiųjų takas iš betoninių trinkelėlių (200x100x80 mm);
-  - dirvožemio sl. įrengimas ir apsėjama žolė;
-  - projektuojamas betoninis vejos bordiūras 1000x200x80 mm;
-  - projektuojamas įgilintas betoninis gatvės bordiūras 1000x300x150 mm;
-  - apšvietimas (projektuojamas su kitu projektu);

0	2021-02	STATYBĄ LEIDŽIANČIAM DOKUMENTUI GAUTI		
LAIDA	DATA	LAIDOS STATUSAS IR IŠLEIDIMO PRIEŽASTIS (JEI TAIKOMA)		
KVAL. PATV. DOK.NR.		UŽDAROJI AKCINĖ BENDROVĖ "RUSNĖ"		Statinio projekto pavadinimas PASLAUGŲ PASKIRTIES PASTATŲ KUZMIŠKIŲ G. 2, VILNIAUS M. STATYBOS PROJEKTAS
1450	PV	A. Mačionis		Statinio numeris ir pavadinimas SUSISIEKIMO DALIS
			ATESTUOTAS INŽINIERIUS	Dokumento pavadinimas Dangų planas (M1:250)
27114	PDV	V. Šilobritis		LAIDA 0
LT	Statytojas/Užsakovas:	UAB "SPECTATOR NT"		Dokumento žymuo 2020-71-TP-S.B-1
				LAPAS LAPŲ 1 1

Tipinis skersinis profilis ties pėsčiųjų taku ir gatve

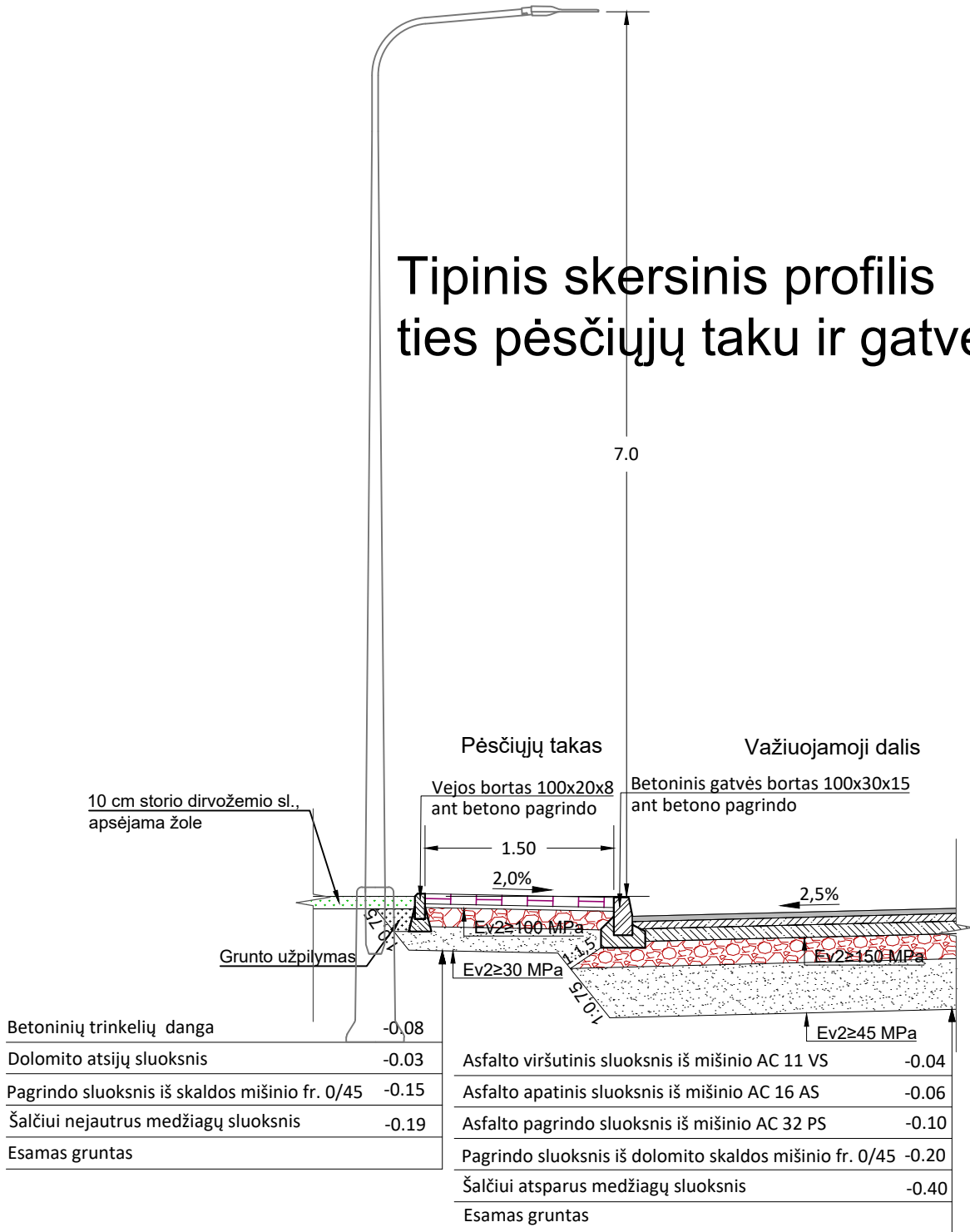

0	2021-02	STATYBĄ LEIDŽIANČIAM DOKUMENTUI GAUTI		
LAIDA	DATA	LAIDOS STATUSAS IR IŠLEIDIMO PRIEŽASTIS (JEI TAIKOMA)		
KVAL. PATV. DOK.NR.	UŽDAROJI AKCINĖ BENDROVĖ "RUSNĖ"		Statinio projekto pavadinimas	
			PASLAUGŲ PASKIRTIES PASTATŲ KUZMIŠKIŲ G. 2, VILNIAUS M. STATYBOS PROJEKTAS	
1450	PV	A. Mačionis	Statinio numeris ir pavadinimas	
			SUSISIEKIMO DALIS	
27114	ATESTUOTAS INŽINIERIUS		Dokumento pavadinimas	
			Tipinis skersinis profilis	
LT	Statytojas/Užsakovas: UAB "SPECTATOR NT"		Dokumento žymuo	
			2020-71-TP-S.B-3	
			LAPAS	LAPŲ
			1	1

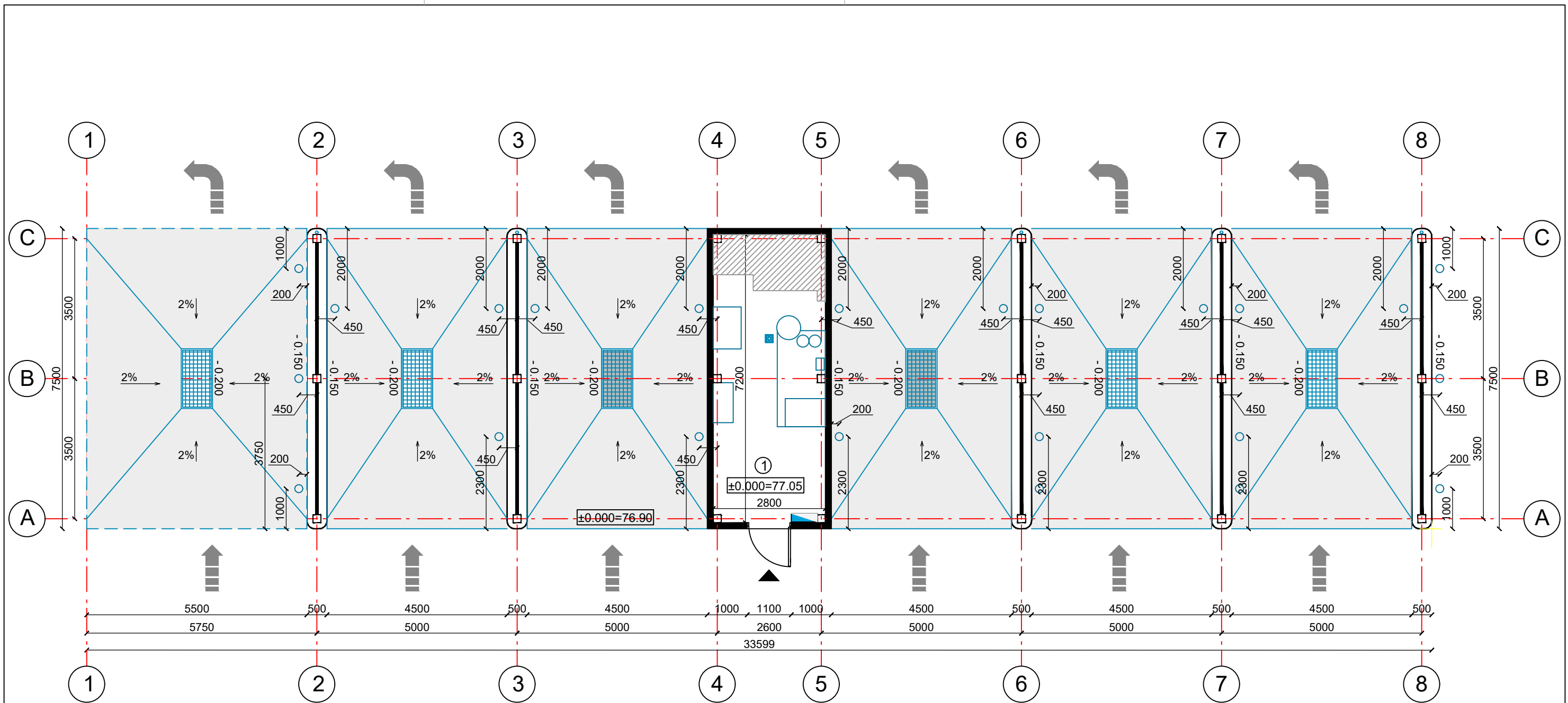

PAT. NR.	PATALPOS PAVADINIMAS	PLOTAS, m ²
1	TECHNINĖ PATALPA	20.06
BENDRAS PLOTAS		20.06

SUTARTINIAI ŽENKLAI:	
	ĮĖJIMAS
	AUTOMOBILIO JUDĖJIMO KRYPTIS

0	2021-01	STATYBĄ LEIDŽIANČIAM DOKUMENTUI GAUTI	
LAIDA	IŠLEIDIMO DATA	LAIDOS STATUSAS, KEITIMŲ PRIEŽASTIS	
KVAL. DOK. NR.		UŽDAROJI AKCINĖ BENDROVĖ "RUSNĖ"	STATINIO PROJEKTO PAVADINIMAS PASLAUGŲ PASKIRTIES PASTATŲ KUZMIŠKIŲ G. 2, VILNIAUS M. STATYBOS PROJEKTAS
1450	PV	A. MAČIONIS	STATINIO NR. IR PAVADINIMAS
A1533	PDV	J. MOKKEVIČIENĖ	SAVITARNOS PLOVYKLOS AUKŠTO PLANAS M 1:100
	ARCH.	R. JEGNORAITĖ	
LT	STATYTOJAS/UŽSAKOVAS:	UAB "SPECTATOR NT"	DOKUMENTO ŽYMUO 2020-71-TP-SA-01
			LAPAS LAPŲ 1 1

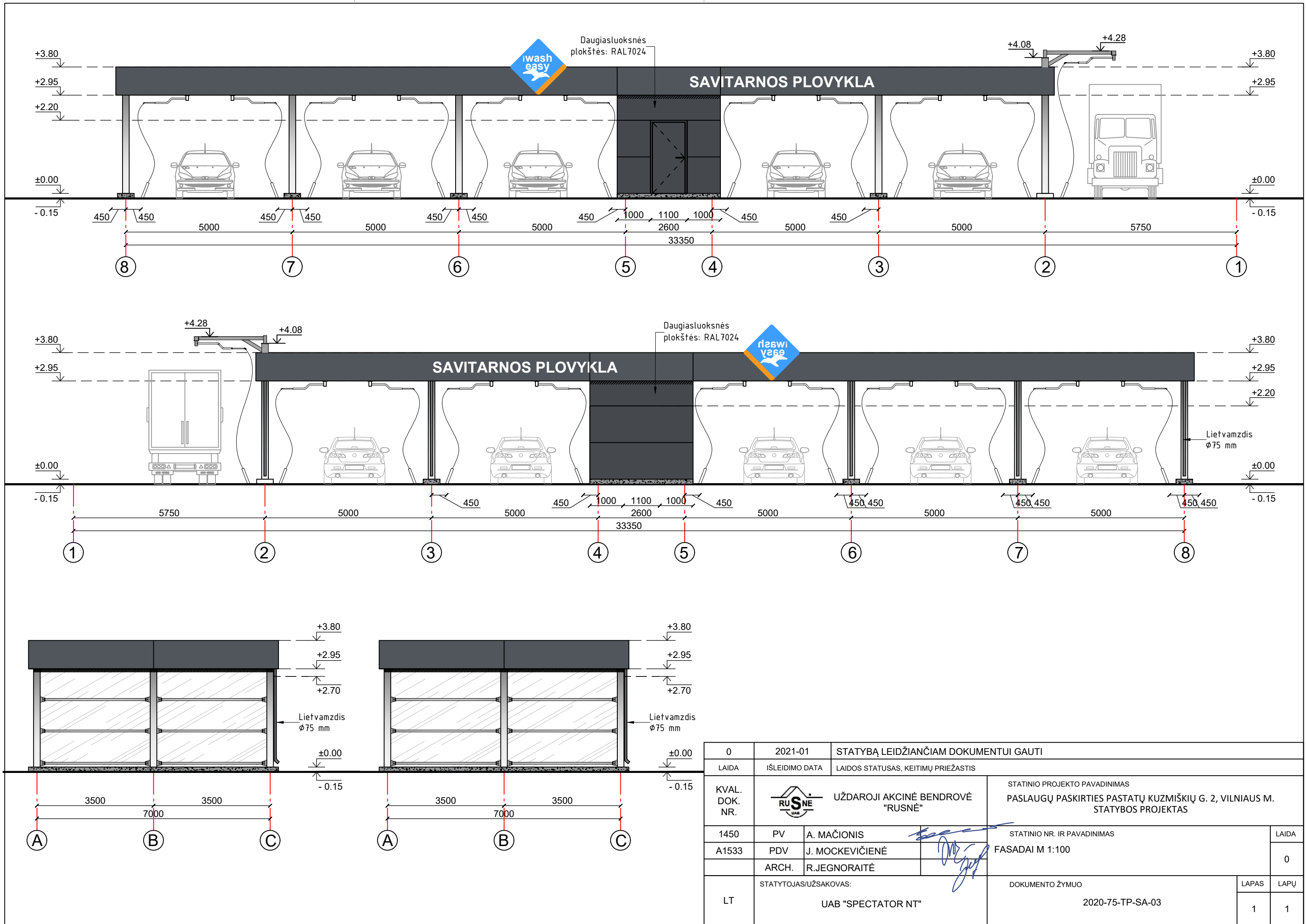

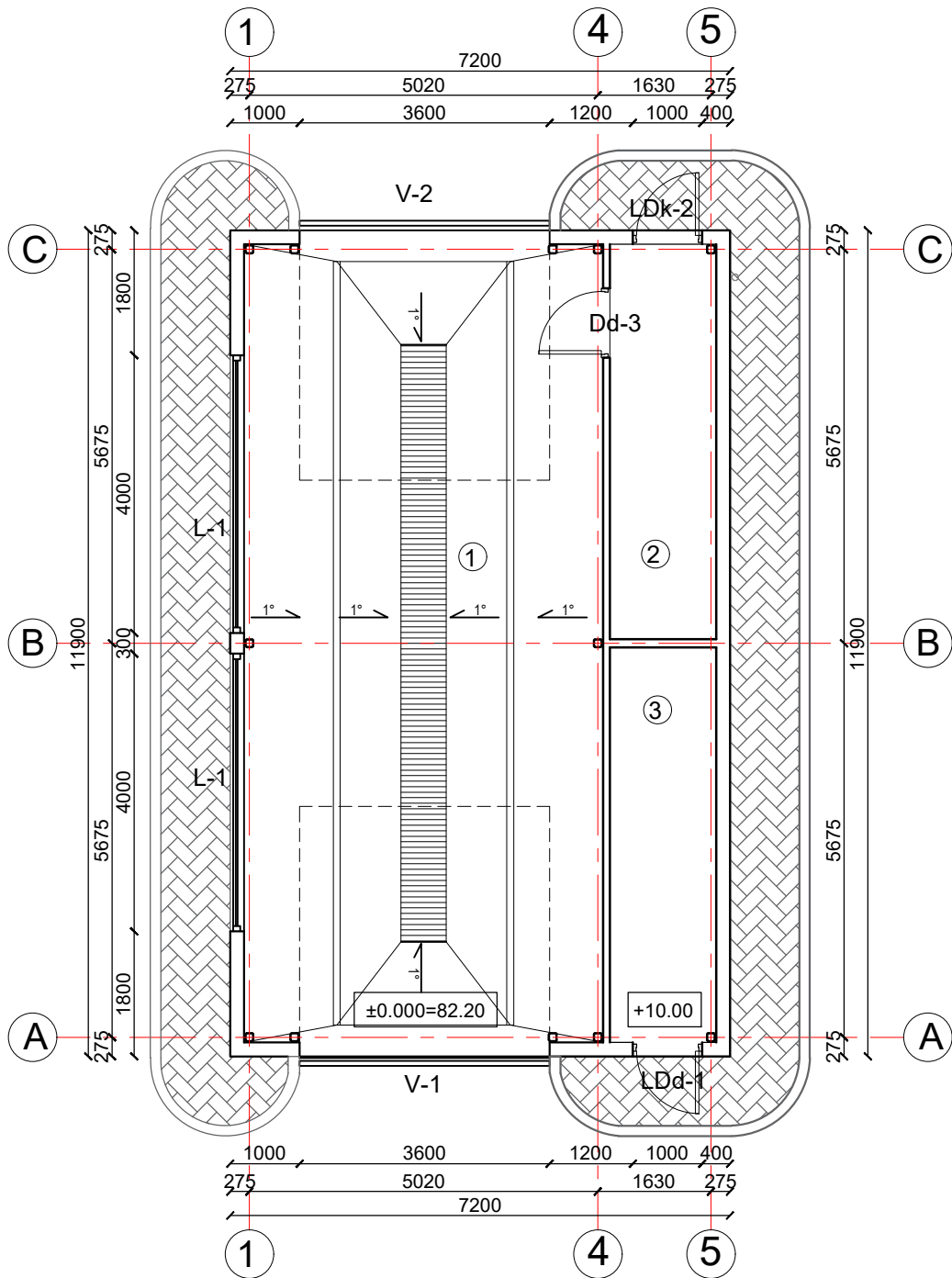

PAT. NR.	PATALPOS PAVADINIMAS	PLOTAS, m ²
1	PAGALBINĖ PATALPA	8.70
2	TECHNINĖ PATALPA	8.70
3	PLOVYKLA	59.45
BENDRAS PLOTAS		76.85

0	2021-01	STATYBĄ LEIDŽIANČIAM DOKUMENTUI GAUTI		
LAIDA	IŠLEIDIMO DATA	LAIDOS STATUSAS, KEITIMŲ PRIŽASTIS		
KVAL. DOK. NR.		UŽDAROJI AKCINĖ BENDROVĖ "RUSNĖ"	STATINIO PROJEKTO PAVADINIMAS PASLAUGŲ PASKIRTIES PASTATŲ KUZMIŠKIŲ G. 2, VILNIAUS M. STATYBOS PROJEKTAS	
1450	PV	A. MAČIONIS	STATINIO NR. IR PAVADINIMAS	LAIDA
A1533	PDV	J. MOCKEVIČIENĖ	AUTOMATINĖS PLOVYKLOS AUKŠTO PLANAS M 1:100	0
	ARCH.	R. JEGNORAITĖ		
LT	STATYTOJAS/UŽSAKOVAS: UAB "SPECTATOR NT"		DOKUMENTO ŽYMUO 2020-71-TP-SA-06	LAPAS 1
				LAPŲ 1

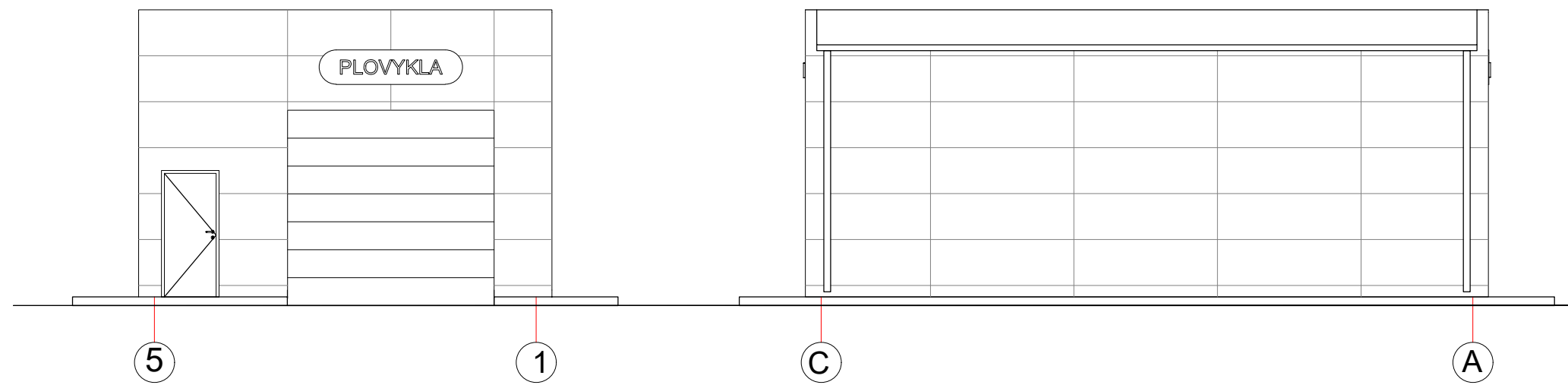
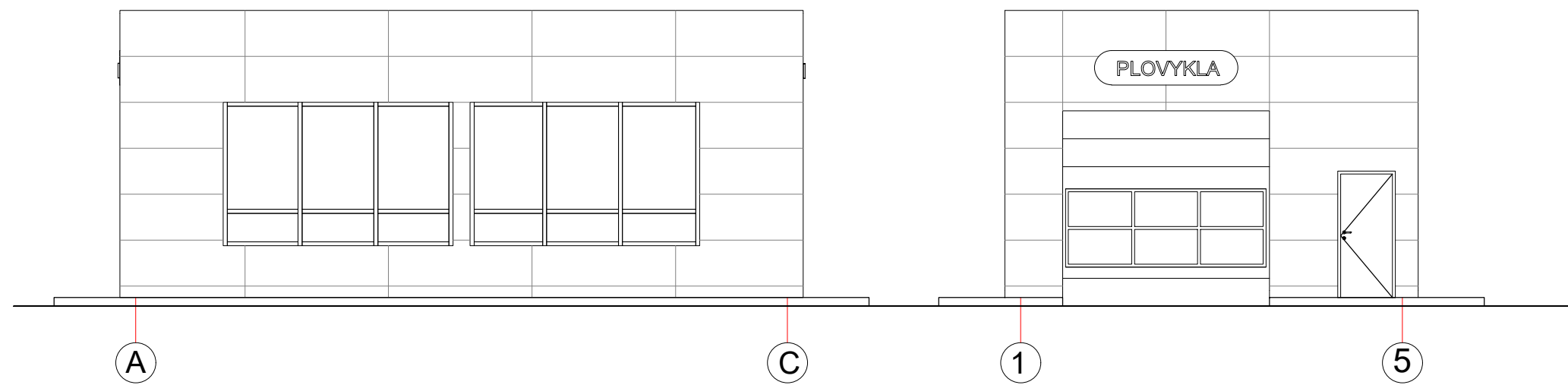

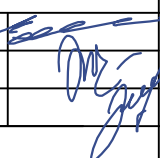
0	2021-01	STATYBĄ LEIDŽIANČIAM DOKUMENTUI GAUTI		
LAIDA	IŠLEIDIMO DATA	LAIDOS STATUSAS, KEITIMŲ PRIEŽASTIS		
KVAL. DOK. NR.		UŽDAROJI AKCINĖ BENDROVĖ "RUSNĖ"	STATINIO PROJEKTO PAVADINIMAS PASLAUGŲ PASKIRTIES PASTATŲ KUZMIŠKIŲ G. 2, VILNIAUS M. STATYBOS PROJEKTAS	
1450	PV	A. MAČIONIS		STATINIO NR. IR PAVADINIMAS
A1533	PDV	J. MOCKEVIČIENĖ		FASADAI
	ARCH.	R. JEGNORAITĖ		
LT	STATYTOJAS/UŽSAKOVAS: UAB "SPECTATOR NT"		DOKUMENTO ŽYMUO 2020-71-TP-SA-08	
			LAPAS	LAPŲ
			1	1



SAVITARNOS PLOVYKLA

DETALŪS METADUOMENYS

Dokumento sudarytojas (-ai)	Vilniaus miesto savivaldybė 188710061, Konstitucijos pr. 3, LT-09601, Vilnius
Dokumento pavadinimas (antraštė)	DĖL PRITARIMO PROJEKTINIAMS PASIŪLYMAMS KUZMIŠKIŲ G. 2
Dokumento registracijos data ir numeris	2021-06-23 Nr. A51-54408/21(3.3.2.26E-VMA)
Dokumento gavimo data ir dokumento gavimo registracijos numeris	–
Dokumento specifikacijos identifikavimo žymuo	ADOC-V1.0
Parašo paskirtis	Pasirašymas
Parašą sukūrusio asmens vardas, pavardė ir pareigos	Mindaugas Pakalnis, Vyriausiojo miesto architekto skyriaus vedėjas, Vyriausiojo miesto architekto skyrius
Sertifikatas išduotas	MINDAUGAS,PAKALNIS LT
Parašo sukūrimo data ir laikas	2021-06-22 23:59:49 (GMT+03:00)
Parašo formatas	XAdES-T
Laiko žymoje nurodytas laikas	2021-06-23 00:00:02 (GMT+03:00)
Informacija apie sertifikavimo paslaugų teikėją	EID-SK 2016, AS Sertifitseerimiskeskus EE
Sertifikato galiojimo laikas	2020-11-03 20:19:13 – 2025-11-02 23:59:59
Informacija apie būdus, naudotus metaduomenų vientisumui užtikrinti	"Registravimas" paskirties metaduomenų vientisumas užtikrintas naudojant "RCSC IssuingCA, VI Registru centras - i.k. 124110246 LT" išduotą sertifikatą "Dokumentų valdymo sistema Avilys, Vilniaus miesto savivaldybės administracija, į.k.188710061 LT", sertifikatas galioja nuo 2018-12-27 14:17:37 iki 2021-12-26 14:17:37
Pagrindinio dokumento priedų skaičius	–
Pagrindinio dokumento priedamų dokumentų skaičius	–
Priedamo dokumento sudarytojas (-ai)	–
Priedamo dokumento pavadinimas (antraštė)	–
Priedamo dokumento registracijos data ir numeris	–
Programinės įrangos, kuria naudojantis sudarytas elektroninis dokumentas, pavadinimas	Dokumentų valdymo sistema „Avilys“, versija 3.5.45.1
Informacija apie elektroninio dokumento ir elektroninio (-ių) parašo (-ų) tikrinimą (tikrinimo data)	Atitinka specifikacijos keliamus reikalavimus. Visi dokumente esantys elektroniniai parašai galioja (2021-06-23 08:07:15)
Paieškos nuoroda	–
Papildomi metaduomenys	Nuorašą suformavo 2021-06-23 08:07:15 Dokumentų valdymo sistema „Avilys“