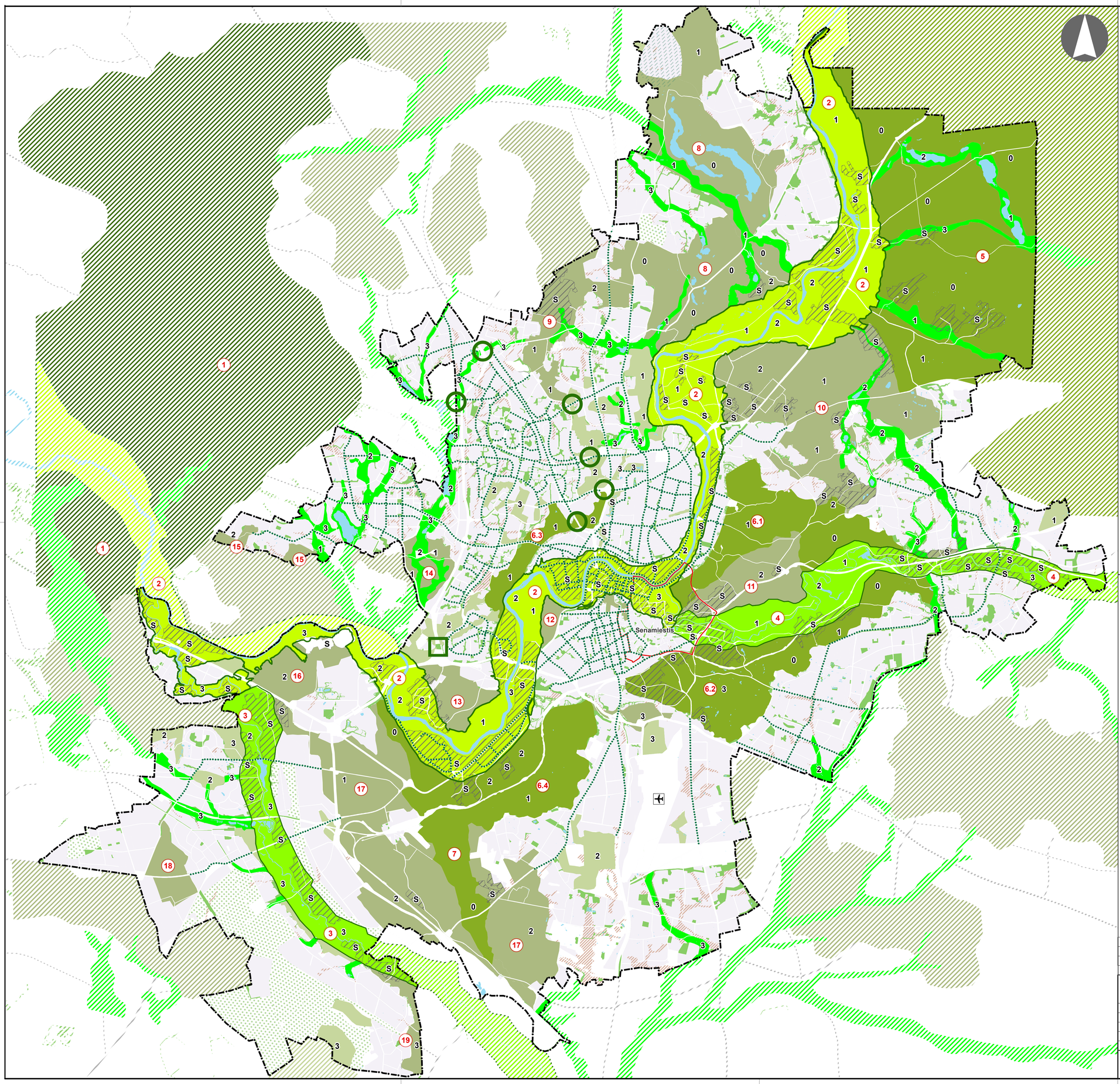

© **VĮ Registrų centras**. NT kadastro, Adresų registro duomenys, 2016 [Gyvenamosios vietovės, savivaldybės ribos].

Vilniaus miesto savivaldybės teritorijų planavimo duomenų bazė Vilniaus KDB500V, GDB-10000, 2016.

Vilniaus miesto savivaldybės teritorijos bendrasis planas

Atlikta naudojant **ESRI® ArcMap** programinę įrangą

SUTARTINIAI ŽENKLAI

Gamtinio karkaso sudedamosios dalys

Tarptautinės svarbos geoekologinė takoskyra
(Už miesto ribų)

Vidinio stabilizavimo arealai
- Regioniniai
- Mikroregioniniai
- Rajoniniai
- Vietiniai

Migracijos koridoriai
- Nacionaliniai
- Regioniniai
- Rajoniniai
- Vietiniai*

Urbanizuotos ir urbanizuojamos gamtinio karkaso dalys

Gamtinio karkaso dalys už miesto ribų

Gamtinio karkaso teritorijų geoekologinis potencialas

0 Patikimas
1 Ribotas
2 Silpnas
3 Pažeistas
S Stipriai pažeistas

Pastaba:
Vietinio lygmens vidinio stabilizavimo arealuose ir migracijos koridoriuose nustatytas pažeistas (3) arba stipriai pažeistas (S) geoekologinis potencialas

Kiti ženklai

Senamiesčio riba

Urbanizuotos ir urbanizuojamos teritorijos

Susisiekimo ir inžinerinės infrastruktūros koridoriai

Susisiekimo ir inžinerinės infrastruktūros teritorijos

Žemės ūkio teritorijos

Militarinė teritorija

Gudelių "Žalioji estakada" per Vakarinį aplinkkelį

Nutrauktos žaliosios perskyros-jungtys, kur turi būti taikomos kompensacinės priemonės

Oro uostas

Struktūrinės žaliosios jungtys gatvių koridoriuose – gamtinio karkaso stiprinimo priemonė. Formuoja GK elementus tarpusavyje jungiantį tinklą

* Pastaba. dėl mastelio smulkumo schemoje nepažymėti vietiniai vidinio stabilizavimo arealai – geomorfologiniai elementai: šlaitai, pelkinės lygumos, glaciokarstinės dubės.
Žr. brėžinį Geomorfologiniai gamtinio karkaso elementai (m1:25000).

Svarbiausieji funkciniai-struktūriniai elementai:

1 – Tarptautinės svarbos Baltijos ežeruotojo kalvyno geoekologinė takoskyra
2 – Nacionalinės svarbos Neries migracinis koridorius
3 – Regioninės svarbos Vokės migracinis koridorius
4 – Regioninės svarbos Vilnios migracinis koridorius
5 – Regioninės svarbos Bezdonių vidinio stabilizavimo arealas
6 – Regioninės svarbos Neries ir Vilnios paslėnių erozinių kalvynų bei šlaitų vidinio stabilizavimo arealai:
- 6.1 – Sapieginės (Lyglaukių-Antakalnio-Sapieginės-Šveicarijos-Iškartų-Ancučių-Barsukynės)
- 6.2 – Ribiškių ir Pavilnių (Naujininkų-Liepkalnio-Ribiškių-Pavilnio-Žaliakalnio)
- 6.3 – Karoliniškių (Karoliniškių-Šeškinės)
- 6.4 – Panerių

7 – Regioninės svarbos Vokės senslėnio šlaitų vidinio stabilizavimo arealas

Mikroregioninės svarbos vidinio stabilizavimo arealai:

8 – Pagubės-Žaliųjų ežerų-Ežerėlių
9 – Bajorų-Visorių
10 – Valakupių-Aukštagirio
11 – Belmonto
12 – Vingio ir Taurakalnio
13 – Lazdynėlių
14 – Gudelių
15 – Kriaučiūnų ir Platiniškių
16 – Jočionių-Neravų
17 – Gariūnų
18 – Trakų Vokės
19 – Pagirių

0 1 2 4 6 8 km

LAIDA	IŠLEIDIMO DATA	LAIDOS STATUSAS, KEITIMO PRIEŽASTIS (JEI TAIKOMA)
0	2019.05.09	

KVAL. PATV. DOK. NR.			
A280	PV	Mindaugas Grabauskas	
A252	PDV	Eduardas Lozuraitis	
	inž.	Vida Bujauskienė	

VILNIAUS PLANAS

Projekto pavadinimas: **VILNIAUS MIESTO SAVIVALDYBĖS TERITORIJOS BENDRASIS PLANAS**

Dokumento pavadinimas: **GAMTINIO KARKASO SCHEMA MASTELIS 1:50000**

LAIDA: 0

LT

Statytojas ir (arba) užsakovas: VILNIAUS MIESTO SAVIVALDYBĖS ADMINISTRACIJOS DIREKTORIUS

Dokumento žymuo: VP16-23

LAPAS: 1 LAPŲ: 1