

Teritorijos (jos dalies) Nr.	Sklypo (jo dalies) Nr.	Sklypo (jo dalies) plotas kv.m	Teritorijos naudojimo tipas	žemės naudojimo paskirtis	žemės naudojimo būdai	Leistinas pastatų aukštis		Užstatymo tankis, %	Užstatymo intensyvumas / tūro tankis	Užstatymo tipas	galimi žemės sklypų dydžiai		priklausomųjų želdynų ir želdinių teritorijų dalys, %	pastatų aukštų skaičius	statinių paskirtys	kiti reglamentai
						nuo žemės paviršiaus, m	altitudė, m				mažiausi, km	didžiausi, km				
1	1	567	Paslaugų teritorija (PA)	kita (KT)	K Komerinės paskirties objektų teritorijos	8	157,50	25	0,4	Laisvo planavimo užstatymas	0,0400	—	10%	1-2	Prekybos, paslaugų, administracinių paskirties pastatai	XLIX. Vandentiekio, lietaus ir fekalinės kanalizacijos tinklų ir inžinerinių apsaugos zonos. V. Aerodromų apsaugos zona. III. Geležinkelio kelių ir jų inžinerinių apsaugos zona. I. Rysių linijų apsaugos zonos. XX. Požeminių vandens telkinių (vandenviečių) apsaugos zonos. XIX. Nekilnojamųjų kultūros vertybių teritorija ir apsaugos zonos. VI. Elektros linijų apsaugos zonos.

**PASTABOS:**  
 1. Prie pastatų turi būti užtikrintas priešgaisrinių automobilių privažiavimas.  
 2. Detaliojo plano riba sutampa su žemės sklypo riba.  
 3. Sklypo rytinėje pusėje užstatymo zona 3 m atstumu nuo sklypo ribos galima, su sąlyga, kad techninio projekto metu bus suprojektuota ir vėliau statybos darbais įgyvendintas buitinių ir lietaus nuotekų iškėlimas 10 m atstumu nuo planuojamos užstatymo zonos arba papildomi apsauginiai - konstruktyviniai sprendiniai.

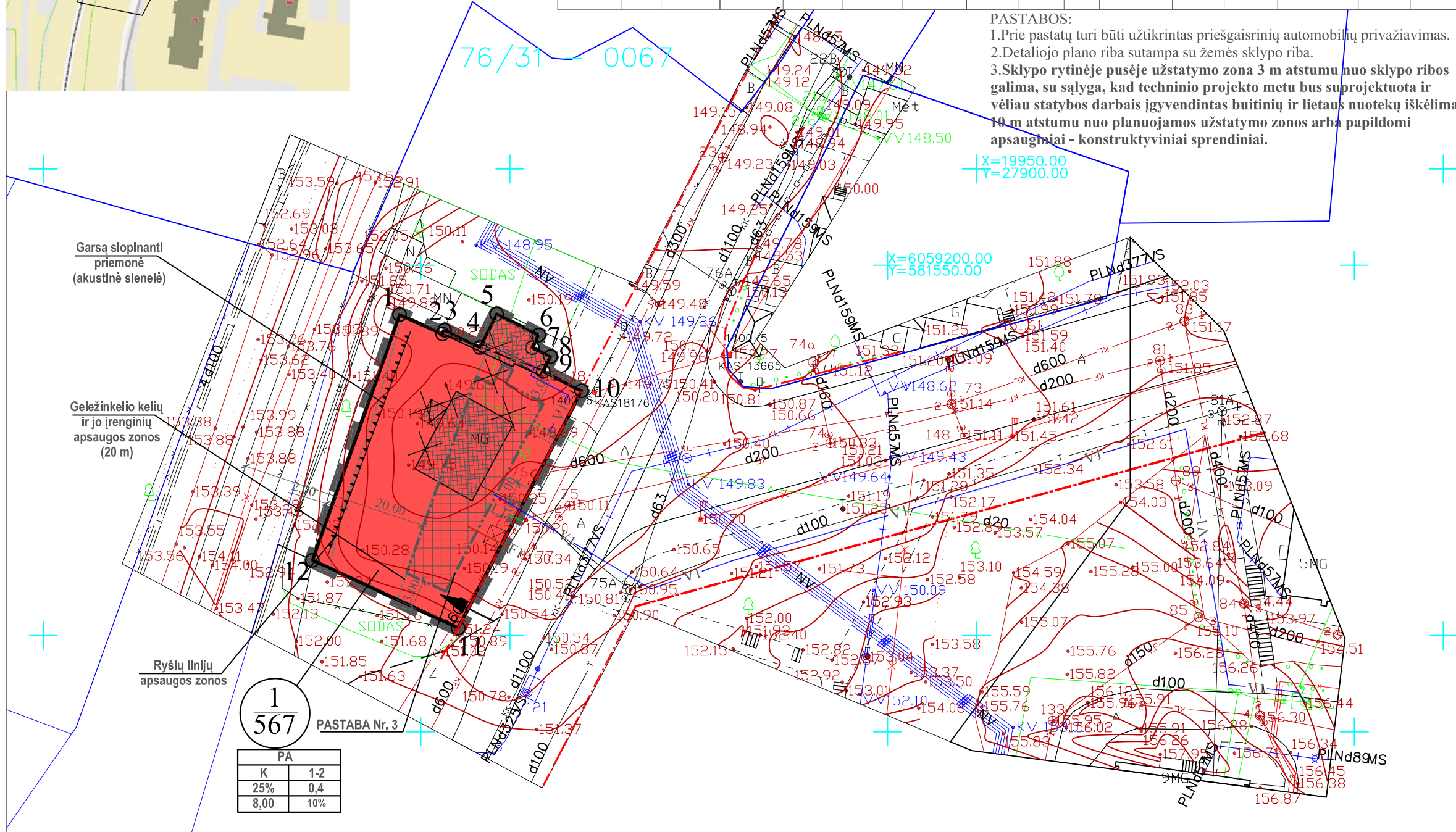

Eksplikacija	
Nr.	Pastato, įrenginio pavadinimas
MG	Esami statiniai
Sutartinių ženklų lentelė	
—	Detaliojo plano galiojimo riba
---	Statybos riba
—	Esamo sklypo riba
---	Gatvės raudonoji linija (RL)
---	Gatvės važiuojamosios dalies riba
---	Gatvės ašinė linija
—	Teritorija, kurioje galima statyba
—	Demontuojami esami statiniai
—	Įvažiavimas - išvažiavimas, eismo kryptis
---	Apsauginių zonų riba
—	Demontuojama vandentiekio linija
—	VI Projektuojami vandentiekio tinklai
—	F1 Projektuojami buitinių nuotekų tinklai
—	L1 Projektuojami lietaus nuotekų tinklai
—	Atliekų rūšiavimo ir surinkimo aikštelė
Teritorijos paskirtis ir naudojimo būdas	
—	K - Komerinės paskirties objektų teritorijos
Reglamentų sutartinis žymėjimas	
T	T. Konkretus teritorijos naudojimo tipas
1	2. 1. Teritorijos naudojimo būdas
3	4. 2. Leistinas pastatų aukštų skaičius
5	6. 3. Užstatymo tankis procentais
	4. Užstatymo intensyvumas
	5. Leistinas pastatų aukštis, m
	6. Priklausomųjų želdynų norma procentais
Sklypo numerio ir ploto žymėjimas	
m	m - sklypo numeris
n	n - sklypo plotas (kv. m.)

Sklypo (jo dalies) kampų pažymėjimas plane	Sklypo (jo dalies) kampų koordinatės	
	X	Y
1	6059194,70	581497,72
2	6059192,64	581502,33
3	6059193,03	581502,54
4	6059191,19	581506,33
5	6059194,77	581508,12
6	6059192,52	581512,62
7	6059191,17	581511,95
8	6059190,20	581513,90
9	6059188,62	581513,11
10	6059186,53	581517,22
11	6059161,11	581504,00
12	6059168,38	581488,38

1 567	
PA	
K	1-2
25%	0,4
8,00	10%

AB Lietuvos geležinkeliai  
 Geležinkelių infrastruktūros direkcija  
 SUDEKINTA  
 2018 m. 10 mėn. 18 d.

E.I. Nr.	Įstaigos pavadinimas	Sutikimo data	Sutikimo pavadavė	Parašas	Pastabas
1	Miesto plėtros departamentas	18.10.23	V. Meidutė	[Signature]	
2	AB VST	18.10.23	V. Meidutė	[Signature]	
3	Teliai Lietuva, AB	18.10.23	V. Meidutė	[Signature]	
4	UAB VASB	18.10.23	V. Meidutė	[Signature]	
5	AB Energetikos skirstymo operatorius	18.10.23	V. Meidutė	[Signature]	
6	UAB "VVT"	18.10.23	V. Meidutė	[Signature]	
7	"LTGSD" AB	18.10.23	V. Meidutė	[Signature]	
8	UAB "Skaudula"	18.10.23	V. Meidutė	[Signature]	

Plotas 0,62 ha. Koordinatų sistema - IRS-1984 Aukščių sistema - LAS07 Šyła - 54034	UAB "KipreGIS"	Prūsų g.5 Vilnius Topografinis nuotrauka
Užsakovas: K.Širvinakas	Kvartelis: 1	Lapų sk.: 1
	Lapo Nr.: 1	Data: 2018-10

Atest. Nr.	<b>UAB "MEIRISTA"</b> Panerių g. 64, Vilnius, mob.tel. Nr. 8-699 47231			Teritorijos tarp Švitrigailos, Panerių ir Tunelio gatvių detaliojo plano koregavimas sklype Prūsų g. 5 inicijavimo pagrindu
Pareigos	V. Pavardė	Parašas	Data	Laida
TPV0047	PV	G. Meidutė	2018-11	
19253	PDV	G. Meidutė	2018-11	PAGRINDINIS BRĖŽINYS. TERITORIJOS TVARKYMO IR NAUDOJIMO REŽIMO BRĖŽINYS. M1:500
Etapas	Planavimo iniciatorė: JOLANTA KAZILIONIENĖ			Lapas
DPK				Lapų

308-DPK-2018		Lapas	Lapų
		1	1