SUTARTINIAI ŽENKLAI:

Bendrieji žymėjimai:

- **Vilniaus miesto savivaldybės riba**
- **Vilniaus miesto seniūnijos riba**
- Užstatytos teritorijos

Planuojama nuotekų tvarkymo infrastruktūra:

- S — nuotekų siurblinė
- RS — rekonstruojama nuotekų siurblinė
- savitakiniai nuotekų tinklai
- slėginiai nuotekų tinklai
- renovuojami savitakiniai nuotekų tinklai
- renovuojami slėginiai nuotekų tinklai

Planuojami nuotekų tvarkymo infrastruktūros plėtros etapai*:

- Esama išvystyta infrastruktūra
- 1-asis plėtros etapas
- 2-asis plėtros etapas
- 3-asis plėtros etapas
- Necentralizuoto nuotekų tvarkymo zona

* - specialiajame plane numatytas etapų eiliškumas gali būti tikslinamas Savivaldybės ir / ar Viešojo geriamojo vandens tiekėjo ir nuotekų tvarkytojo, esant pagrindimui

PASTABOS:
Plane rodomi tik magistraliniai nuotekų tvarkymo infrastruktūros sprendiniai. Smulkiosios inžinerinių tinklų atšakos vertinamos tik ekonominiuose skaičiavimuose

Vadovaujantis Geriamojo vandens tiekimo ir nuotekų tvarkymo įstatymu, į savivaldybės viešojo geriamojo vandens tiekimo teritoriją įtraukiama savivaldybės teritorija, kuri Vilniaus miesto savivaldybės teritorijos bendrajame plane nustatyta kaip urbanizuota ir (arba) urbanizuojama teritorija

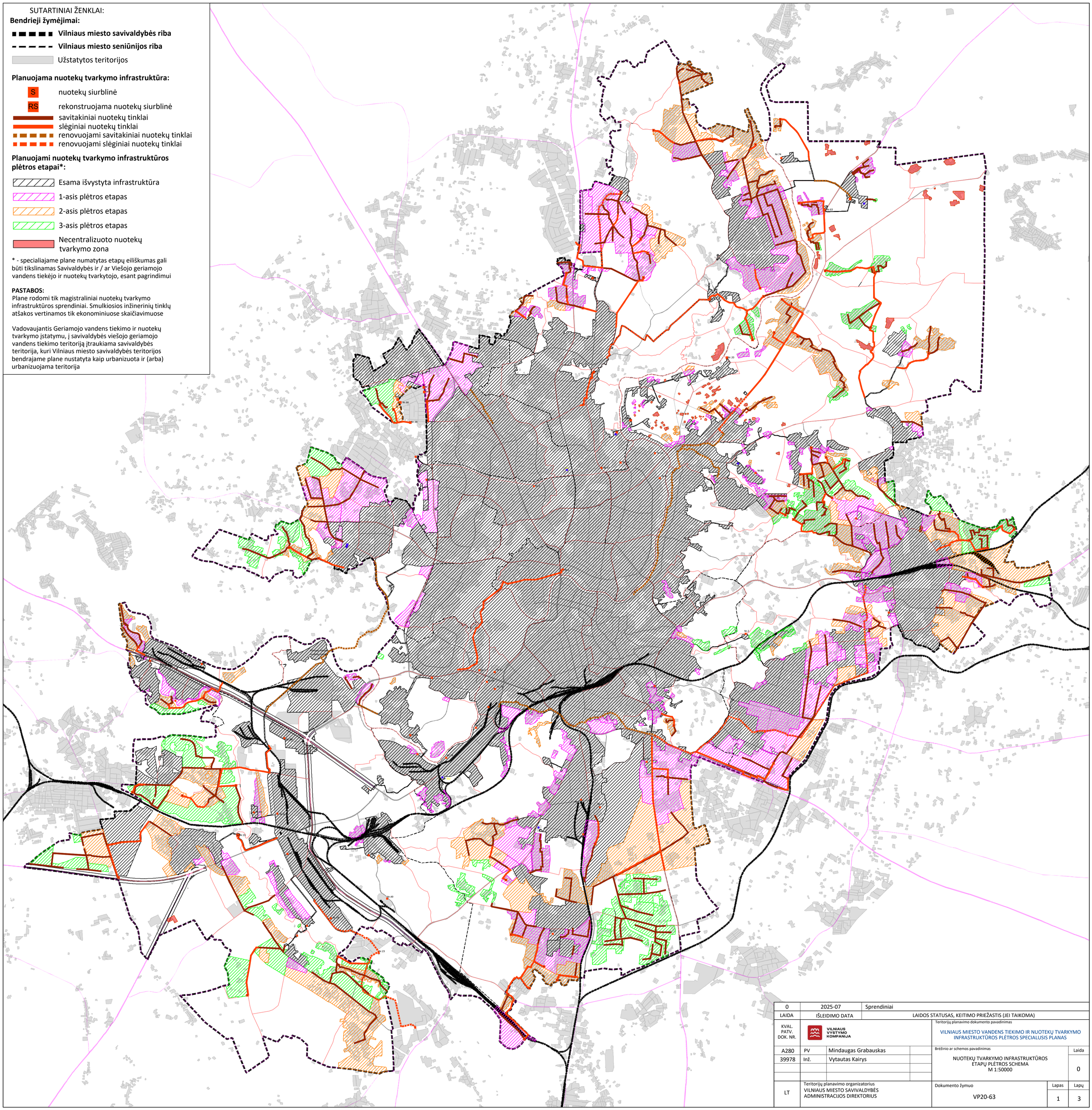

0	2025-07	Sprendiniai	
LAIDA	IŠLEIDIMO DATA	LAIDOS STATUSAS, KEITIMO PRIEŽASTIS (JEI TAIKOMA)	
KVAL. PATV. DOK. NR.	VILNIAUS VYSTYMO KOMPANIJA	Teritorijų planavimo dokumento pavadinimas: VILNIAUS MIESTO VANDENS TIEKIMO IR NUOTEKŲ TVARKYMO INFRASTRUKTŪROS PLĖTROS SPECIALUSIS PLANAS	
A280	PV	Mindaugas Grabauskas	
39978	Inž.	Vytautas Kairys	
		Brėžinio ar schemos pavadinimas: NUOTEKŲ TVARKYMO INFRASTRUKTŪROS ETAPŲ PLĖTROS SCHEMA M 1:50000	Laida: 0
LT	Teritorijų planavimo organizatorius: VILNIAUS MIESTO SAVIVALDYBĖS ADMINISTRACIJOS DIREKTORIUS	Dokumento žymuo: VP20-63	Lapas: 1 / Lapų: 3