

TERITORIJOS NAUDOJIMO REGLAMENTŲ APRAŠOMOJI LENTELĖ

teritorijos (jos dalies) Nr.	sklypo (jo dalies) Nr.	sklypo (jo dalies) plotas, m <sup>2</sup>	teritorijos naudojimo tipas	žemės naudojimo paskirtis	žemės naudojimo būdai	Privalomieji teritorijos naudojimo reikalavimai				Papildomi teritorijos naudojimo reikalavimai						
						leistinas pastatų aukštis		užstatymo tankis, %	užstatymo intensyvumas ar užstatymo tūrio tankis *	užstatymo tipas	galimi žemės sklypų dydžiai	priklausomųjų želdynų ir želdinių teritorijų dalys, %	pastatų aukštų skaičius (nuo-iki)	statinių paskirtys	kiti reikalavimai	
						nuo žemės paviršiaus, m	altitudė, m									
---	1	800	---	Kita	Vienbučių ir dvibučių gyvenamųjų pastatų teritorijos (G1)	10	169,00	31	0,40	Sodybinis užstatymas (SU)	---	---	35	1-2	Vieno ar dviejų butų gyvenamosios paskirties pastatas su pagalbinio ūkio paskirties pastatais	Sklypas tvarkomas vadovaujantis Lietuvos Respublikos specialiųjų žemės naudojimo sąlygų įstatymu (2019 m. birželio 6 d., Nr. XIII-2166); Elektroninių ryšių tinklų elektroninių ryšių infrastruktūros apsaugos zonos (III skyrius, vienuoliktasis skirsnis); Elektros tinklų apsaugos zonos (III skyrius, ketvirtasis skirsnis); Požeminio vandens vandenviečių apsaugos zonos (VI skyrius, vienuoliktasis skirsnis); Aerodromų apsaugos zonos (III skyrius, pirmasis skirsnis); Sąlyginis didžiausias nelaidžių dangų kiekis sklype - 40%.
---	2	700	---	Kita	Vienbučių ir dvibučių gyvenamųjų pastatų teritorijos (G1)	10	169,00	33	0,40	Sodybinis užstatymas (SU)	---	---	35	1-2	Vieno ar dviejų butų gyvenamosios paskirties pastatas su pagalbinio ūkio paskirties pastatais	Sklypas tvarkomas vadovaujantis Lietuvos Respublikos specialiųjų žemės naudojimo sąlygų įstatymu (2019 m. birželio 6 d., Nr. XIII-2166); Elektroninių ryšių tinklų elektroninių ryšių infrastruktūros apsaugos zonos (III skyrius, vienuoliktasis skirsnis); Požeminio vandens vandenviečių apsaugos zonos (VI skyrius, vienuoliktasis skirsnis); Aerodromų apsaugos zonos (III skyrius, pirmasis skirsnis); Sąlyginis didžiausias nelaidžių dangų kiekis sklype - 40%.
---	3	720	---	Kita	Vienbučių ir dvibučių gyvenamųjų pastatų teritorijos (G1)	10	169,00	33	0,40	Sodybinis užstatymas (SU)	---	---	35	1-2	Vieno ar dviejų butų gyvenamosios paskirties pastatas su pagalbinio ūkio paskirties pastatais	Sklypas tvarkomas vadovaujantis Lietuvos Respublikos specialiųjų žemės naudojimo sąlygų įstatymu (2019 m. birželio 6 d., Nr. XIII-2166); Elektroninių ryšių tinklų elektroninių ryšių infrastruktūros apsaugos zonos (III skyrius, vienuoliktasis skirsnis); Skirstomųjų dujotiekių apsaugos zonos (III skyrius, šeštasis skirsnis); Požeminio vandens vandenviečių apsaugos zonos (VI skyrius, vienuoliktasis skirsnis); Aerodromų apsaugos zonos (III skyrius, pirmasis skirsnis); Sąlyginis didžiausias nelaidžių dangų kiekis sklype - 40%.
---	4	720	---	Kita	Vienbučių ir dvibučių gyvenamųjų pastatų teritorijos (G1)	10	169,00	33	0,40	Sodybinis užstatymas (SU)	---	---	35	1-2	Vieno ar dviejų butų gyvenamosios paskirties pastatas su pagalbinio ūkio paskirties pastatais	Sklypas tvarkomas vadovaujantis Lietuvos Respublikos specialiųjų žemės naudojimo sąlygų įstatymu (2019 m. birželio 6 d., Nr. XIII-2166); Elektros tinklų apsaugos zonos (III skyrius, ketvirtasis skirsnis); Požeminio vandens vandenviečių apsaugos zonos (VI skyrius, vienuoliktasis skirsnis); Aerodromų apsaugos zonos (III skyrius, pirmasis skirsnis); Sąlyginis didžiausias nelaidžių dangų kiekis sklype - 40%.

TERITORIJŲ NAUDOJIMO REGLAMENTAS

- n** - žemės sklypo eilės numeris;  
**m** - žemės sklypo plotas, m<sup>2</sup>;  
**T** - teritorijos naudojimo tipas arba pagrindinė žemės naudojimo paskirtis;  
**1** - žemės naudojimo būdas (būdai);  
**2** - leistinas pastatų aukštis (metrais);  
**3** - leistinas žemės sklypo užstatymo tankis, %;  
**4** - leistinas žemės sklypo užstatymo intensyvumas;  
**5** - užstatymo tipas;  
**6** - priklausomųjų želdynų ir želdinių teritorijų dalys, %.

SUTARTINIAI ŽYMĖJIMAI

	Koreguojamos teritorijos riba
	Esamų žemės sklypų ribos
	Gatvių raudonosios linijos
	Projektuojamų sklypų ribos
	Statybos riba
	Statybos zona
	Kitos paskirties žemė, vienbučių ir dvibučių gyvenamųjų pastatų teritorijos (G1)
	Elektroninių ryšių tinklų elektroninių ryšių infrastruktūros apsaugos zonos (III skyrius, vienuoliktasis skirsnis)
	Skirstomųjų dujotiekių apsaugos zonos (III skyrius, šeštasis skirsnis)
	Elektros tinklų apsaugos zonos (III skyrius, ketvirtasis skirsnis)
	Vandens tiekimo ir nuotekų, paviršinių nuotekų tvarkymo infrastruktūros apsaugos zonos (III skyrius, dešimtis skirsnis)
	Požeminio vandens vandenviečių apsaugos zonos (VI skyrius, vienuoliktasis skirsnis), 3 m
	Esamas artezinis vandens gręžinys
	Projektuojamas artezinis vandens gręžinys
	Planuojamas įvažiavimas - išvažiavimas

SITUACIJOS SCHEMA

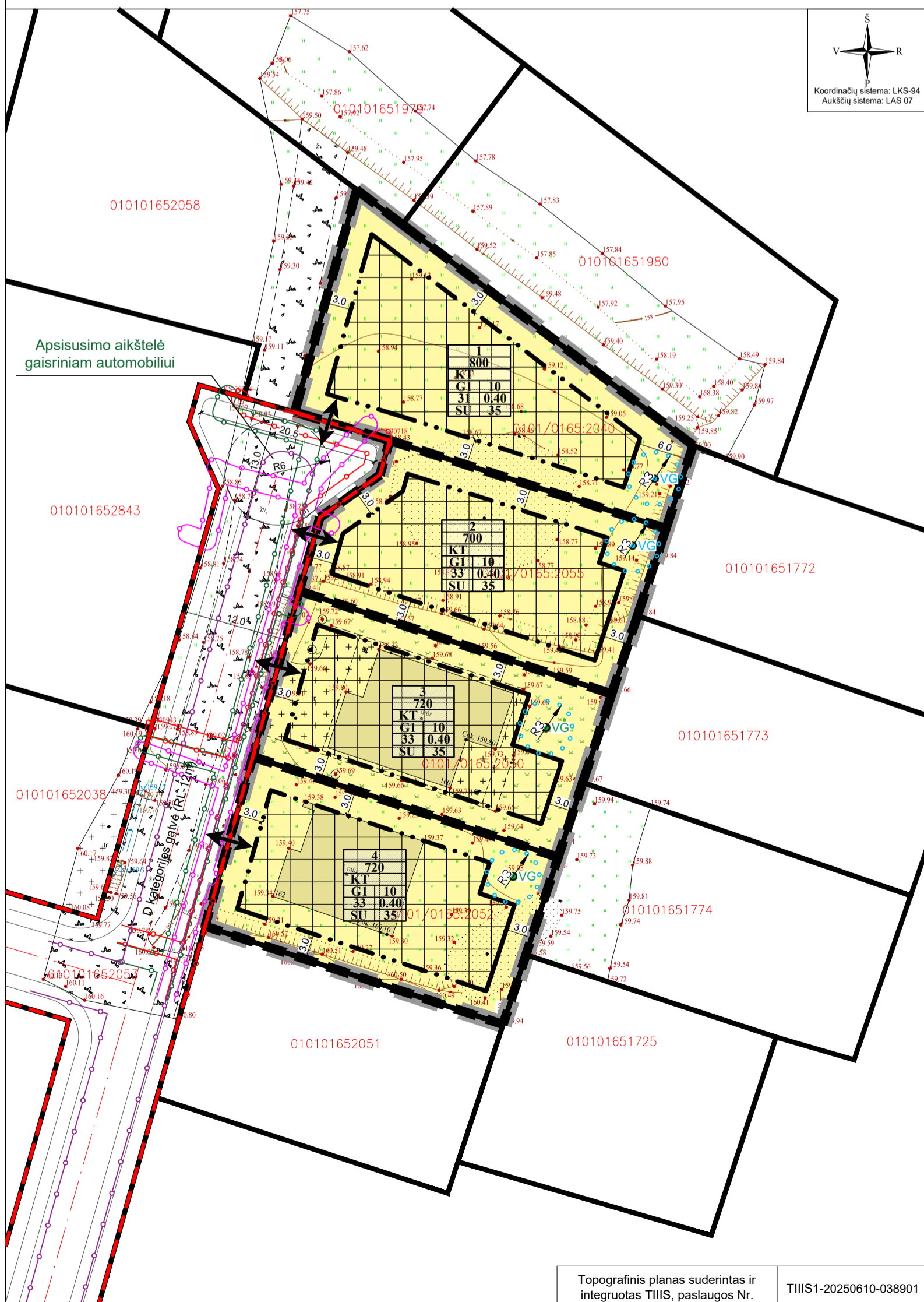
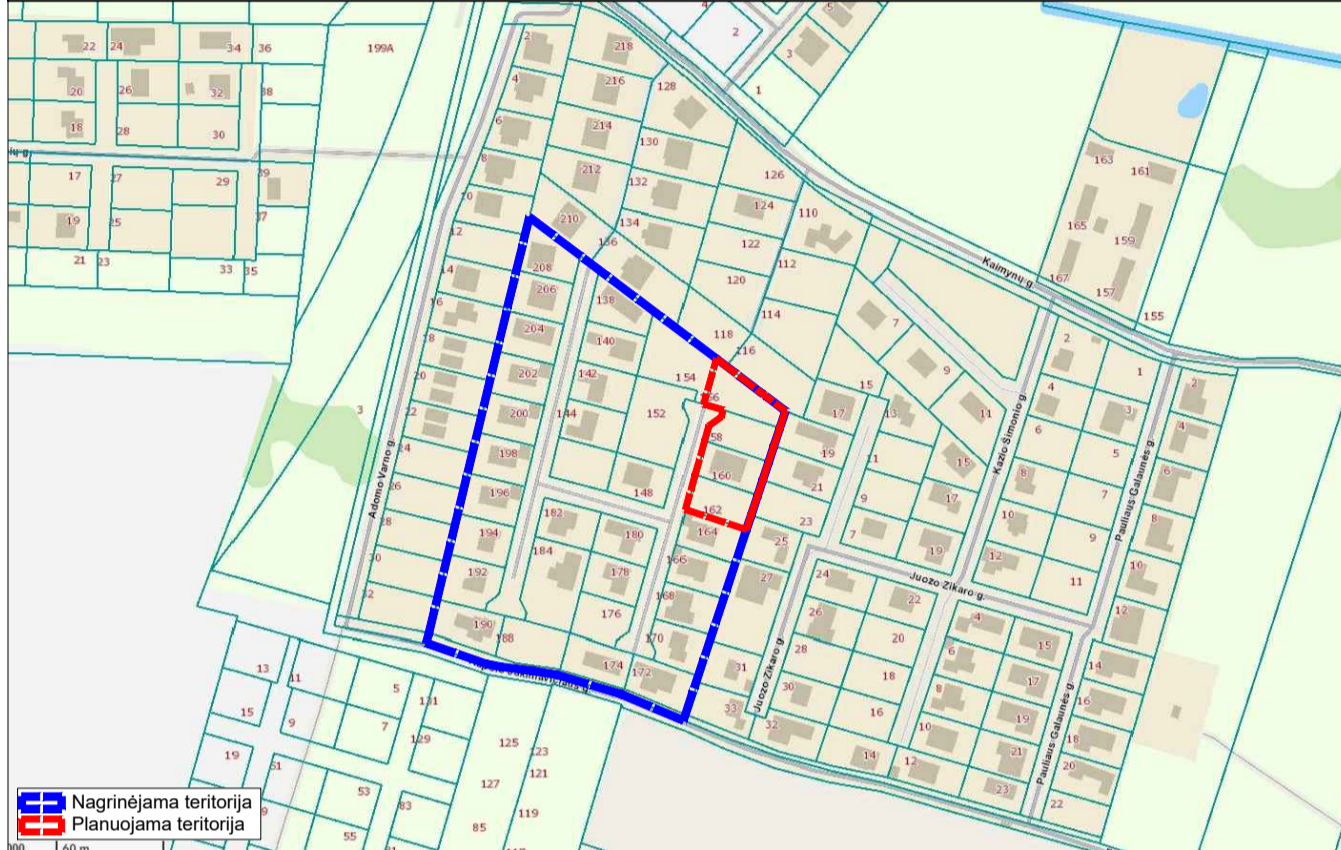

PASTABOS:

- Įgyvendinant Projektą, atliekami suformuoti ar pertvarkyti žemės sklypų kadastriniai matavimai, pagal Lietuvos Respublikos nekilnojamojo turto kadastro nuostatus, o specialiosios žemės naudojimo sąlygos, sklypų ribos ir plotai gali būti tikslinami.
- Priešgaisriniai reikalavimai, žr. Aiškinamasis raštas. Pastatai projektuojami I atsparumo ugniai laipsnio. Pastatų ugniai atsparumo laipsnis gali būti tikslinamas techninio projekto rengimo metu, įvertinus esamą situaciją, atstumus iki kaimyninių pastatų, o konkretūs sprendiniai, dėl priešgaisrinės atstumų tarp pastatų, priešgaisrinės sienų įrengimo ir pan., turi būti įgyvendinami vadovaujantis "Gaisrinės saugos pagrindiniai reikalavimai".
- Pagal STR 2.02.09:2005 "Vienbučiai ir dvibučiai gyvenamieji pastatai", 8 priedo 1 punktą: aukštesniems pastatams kaip 8,5 m kiekvienam papildomam pastato aukščio metrui atstumas iki gretimo sklypo ribos didinamas 0,5 m nuo 3 m. Atstumas iki žemės sklypo ribos nustatomas nuo kiekvienos skirtingą aukštį turinčios statinio dalies. Šis atstumas gali būti sumažintas, jei gautas gretimo sklypo savininko sutikimas raštu.
- Inžinerinių tinklų sprendiniai tikslinami, pagal institucijų išduotas technines sąlygas, rengiant techninius projektus.
- Aplink planuojamą teritoriją radiotechninių objektų (elektromagnetinių laukų) nėra.
- Projektuojant statinius turi būti išlaikomi gretimuose sklypuose esantiems ar statomiems pastatams atitinkamuose teisės aktuose tos paskirties pastatams nustatyti natūralaus apšvietimo reikalavimai.
- Žemės sklypo valdytojas yra atsakingas už atliekų išvežimą ir tvarkymą iš jam priskirto žemės sklypo. Surinktos atliekos turi būti perduodamos Savivaldybės atliekų tvarkymo operatoriams. Rūšiuojamų atliekų surinkimo vietos numatomos prie įvažiavimų/išvažiavimų gyvenamųjų sklypų ribose. Rengiant techninius projektus, vieta kiekviename sklype bus parinkta atskirai, priklausomai nuo projektuojamo statinio ir užstatymo gretimuose sklypuose, laikantis teisės aktų reikalavimų.
- Planuojama teritorija (žemės sklypai) patenka į Vilniaus aerodromo apsaugos zonas (zoną "E"). Žemės sklypams nustatomos specialiosios žemės naudojimo sąlygos: 165. Aerodromo apsaugos zonos (III skyrius, pirmasis skirsnis). Šioje teritorijoje naujai statomų arba rekonstruojamų statinių, kartu su visais ant jų sumontuotais įrenginiais absoliutus aukštis (altitudė) turi neviršyti 281 metru.
- Įvažiavimų/išvažiavimų /iš D kategorijos gatvės ar kitų teritorijų vietos gali būti tikslinamos (pastumiamos), išlaikant atstumus bei reikalavimus, nustatytus statybos techniniame reglamente 2.06.04.2014 „Gatvės ir vietinės reikšmės keliai. Bendrieji reikalavimai“.

UAB "Vilniaus geodezijos linija" Perkūniškio g. 4A, Vilnius info@geoline.lt, tel. +370 670 88276				OBJEKTAS	
				SKLYPŲ KAIMYŲ G. 156, 158, 160 IR 162 DETALUSIS PLANAS	
Atest. Nr.	Pareigos	V. Pavardė	Parašas	Data	BREŽINYS
A 751	PV	A. Adomaitienė		2026-01	PAGRINDINIS BREŽINYS M 1:500
Etapas				TERITORIJŲ PLANAVIMO DOKUMENTO Nr.	
DP				K-VT-13-25-878	
Fizinis asmuo				Lapas	Lapų
				1	1