

**DAUGIABUČIŲ PASTATŲ PASKIRTIES GRUPĖS, DAUGIABUTIS NAMAS SU NEGYVENAMOSIOMIS  
PATALPOMIS LVIVO G. 38, VILNIUS, STATYBOS PROJEKTAS**

Statinio kategorija	<b>Ypatingas statinys</b>
Statybos rūšis	<b>Nauja statyba</b>
Projekto numeris	<b>23/05/02-73AS-PP</b>
Bylos žymuo	<b>23/05/02-73AS-PP-BD</b>
Bylos numeris	<b>III</b>
Statinio naudojimo paskirtis	<b>Gyvenamieji pastatai</b>
Statinio paskirties grupė	<b>Daugiabučių</b>
Statinio paskirtis	<b>Daugiabučių</b>
Statinio adresas	<b>Lvivo g. 38, Vilnius; Vilniaus senojo miesto ir priemiesčių archeologinė vietovės (u.o.k. 25504) teritorija; Vilniaus senamiesčio (u.o.k. 16073) vizualinės apsaugos pozonis.</b>
Dalis	<b>Architektūrinė dalis</b>
Stadija	<b>Projektiniai pasiūlymai</b>
Statytojas / Užsakovas	<b>UAB „Vertical 38“</b> Jogailos g. 4, LT-01116 Vilnius
Generalinis projektuotojas	<b>UAB „Architektūros kūrybinė grupė“</b> A. Tumėno g. 4-201, Vilnius, Tel. (0 6) 5069376 el. paštas: <a href="mailto:akg@akg.lt">akg@akg.lt</a>
Projektuotojas	<b>UAB „NIT Projektai“</b> A. Goštauto g. 8-401, Vilnius Tel. 0611 55541; el. paštas: <a href="mailto:info@nitprojektai.lt">info@nitprojektai.lt</a>
UAB „Architektūros kūrybinė grupė“ direktorius	<b>R. Bimba</b>
SPV	<b>T. Karosas (13519)</b>
SPDV	<b>D. Sabaliauskienė (1107A, 0351)</b>
Architektas	<b>R. Bimba ( A2040)</b>
Architektė	<b>G. Barzdžiukaitė</b>

**Daugiabučių pastatų paskirties grupės, Daugiabutis namas su negyvenamosiomis patalpomis Lvivo g.  
38, Vilnius, statybos projektas**

**PROJEKTO DOKUMENTŲ ŽINIARAŠTIS**

Eil. Nr.	Pavadinimas	Brėž. Nr.	Laida	Lapo Nr.
<b>ARCHITEKTŪRINĖ DALIS</b>				
1.	Titulinis lapas			1
2.	Projekto dokumentų sudėties žiniaraštis ( Turinys)		0	2
3.	Upės g. išklotinė		0	3
4.	Kalvarijų gatvės išklotinė		0	4
5.	Virtualios panoramos			5-11
6.	-3 aukšto planas M1:200		0	12
7.	-2 aukšto planas M1:200		0	13
8.	-1 aukšto planas M1:200		0	14
9.	1 aukšto planas M1:200		0	15
10.	2 aukšto planas M1:200		0	16
11.	3 aukšto planas M1:200		0	17
12.	4 aukšto planas M1:200		0	18
13.	5 aukšto planas M1:200		0	19
14.	6 aukšto planas M1:200		0	20
15.	7 aukšto planas M1:200		0	21
16.	8 aukšto planas M1:200		0	22
17.	9-16 aukšto planas M1:200		0	23
18.	17-24 aukšto planas M1:200		0	24
19.	25 aukšto planas M1:200		0	25
20.	26 aukšto planas M1:200		0	26
21.	27 aukšto planas M1:200		0	27
22.	28 aukšto planas M1:200		0	28
23.	28 aukšto antresolių planas M1:200		0	29
24.	29 aukšto planas M1:200		0	30
25.	29 aukšto antresolių planas M1:200		0	31
26.	Stogo planas M1:200		0	32
27.	Pjūvis 1-1 M1:200		0	33
28.	Pjūvis 2-2 M1:200		0	34
29.	Fasadas tarp ašių 13-1 M1:200		0	35
30.	Fasadas tarp ašių 1-13 M1:200		0	36
31.	Fasadas tarp ašių A-G/ G-A M1:200		0	37
32.	Vizualizacijos		0	38-43

DOKUMENTO ŽYMUO	LAPAS	LAPŲ	ETAPAS
	23/05/02 – 73AS-PP	1	1

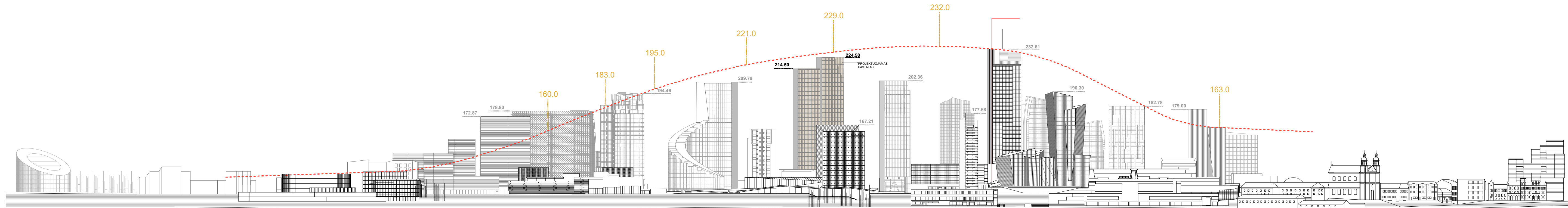

±0.00=109.65

	2025.07				
LAIDA	IŠLEIDIMO DATA	LAIDOS STATUSAS, KEITIMO PRIEŽASTIS (JEI TAIKOMA)			
Atestato Nr.	<b>AKG</b> ARCHITEKTŪROS KURYBINĖ GRUPĖ A. Tumėno g. 4-25, Vilnius, tel. 2647464, faks. 2791304, akg@akg.lt	STATINIO PROJEKTO PAVADINIMAS Daugiabučių pastatų paskirties grupės, Daugiabutis namas su negyvenamosiomis patalpomis L vivo g. 38, Vilnius, statybos projektas			
13519	PV T. Karosas	2025.07	STATINIO NUMERIS IR PAVADINIMAS <b>23/05/02 - 73 AS</b> Daugiabutis gyvenamasis namas		
1107A 0351	PDV D. Sabaliauskienė	2025.07			
A 2040	ARCH. R. Bimba	2025.07			
	ARCH. G. Barzdžiukaite	2025.07			
			DOKUMENTO PAVADINIMAS <b>UPĖS G. IŠKLOTINĖ</b>	Laida 0	
LT	STATYTOJAS IR (ARBA) UŽSAKOVAS UAB „Vertical 38“		<b>23/05/02 - 73 AS-PP</b>	Brėž. nr. A.01	Pusl. nr.

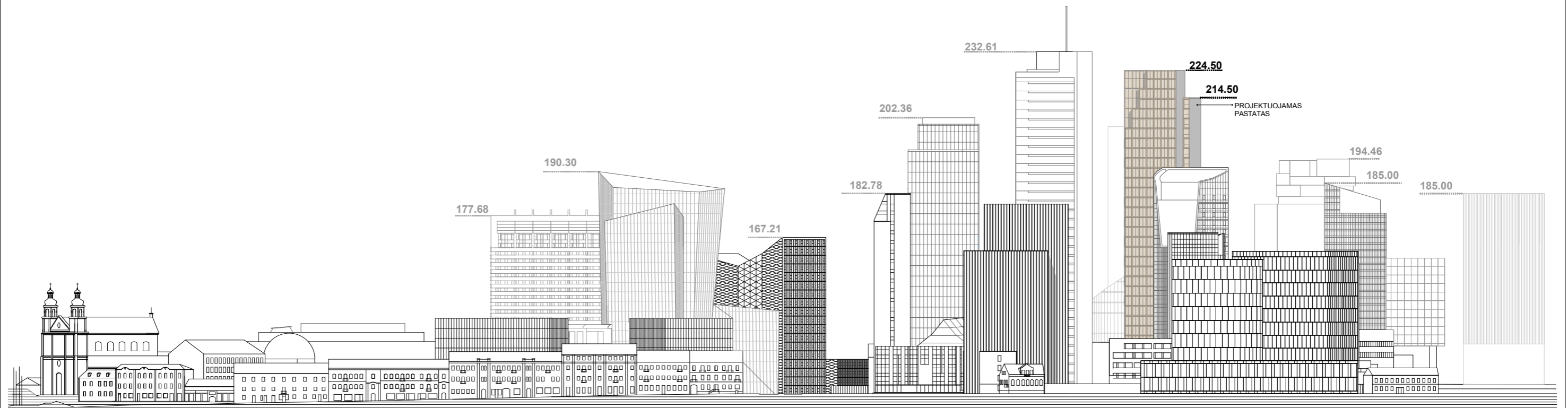

±0.00=109.65

0	2025.12	VISUOMINĖS INFORMAVIMUI APIE NUMATOMĄ STATINIŲ PROJEKTAVIMĄ	
Laida	IŠLEIDIMO DATA	LAIDOS STATUSAS, KEITIMO PRIEŽASTIS (JEI TAIKOMA)	
Atestato Nr.			STATINIO PROJEKTO PAVADINIMAS Daugiabučių pastatų paskirties grupės, Daugiabutis namas su negyvenamosiomis patalpomis Lviso g. 38, Vilnius, statybos projektas
13519	PV	T. Karosas	2025.12
1107A 0351	PDV	D. Sabaliauskienė	2025.12
A 2040	ARCH.	R. Bimba	2025.12
	ARCH.	G. Barzdžiukaitė	2025.12
			STATINIO NUMERIS IR PAVADINIMAS <b>23/05/02 - 73 AS</b> Daugiabutis gyvenamasis namas
			DOKUMENTO PAVADINIMAS <b>KALVARIJŲ G. IŠKLOTINĖ</b>
			Laida 0
LT	STATYTOJAS IR (ARBA) UŽSAKOVAS UAB „Vertical 38“		23/05/02 - 73 AS-PP
			Brėž. nr. Pusl. nr. A.02

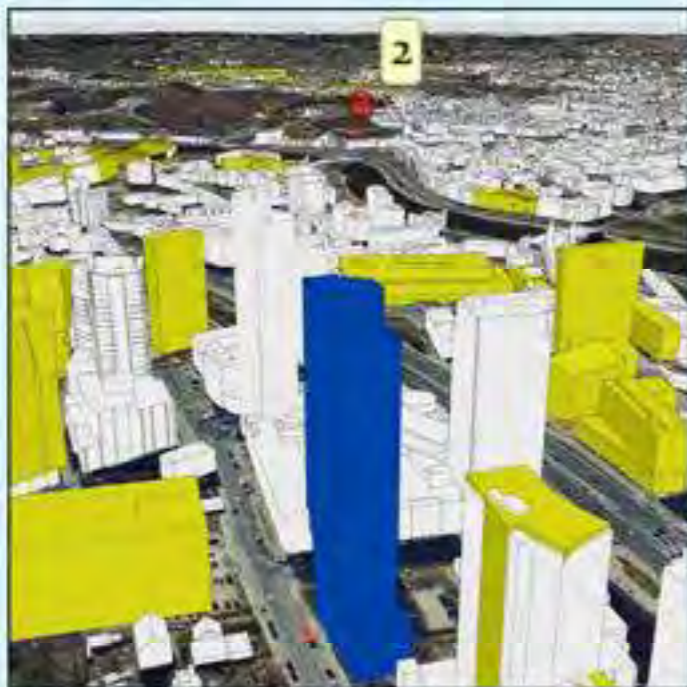

		Objektas	Administracinis pastatas Lvivo g. 38	
			2023-07-28	Objekto numeris - 2342
GIS poskyris		Užsakovas	UAB „Architektūros kūrybinė grupė“	
GIS inžinierius	K. Dambrauskas	Brėžinys	Virtuali panorama - Nr. 2 - Gedimino kalnas II (į Centrą)	
		Stebėjimo taškas	X= 583213,57	Atstumas iki objekto (km) - 1,48
			Y= 6061917,04	Koordinatų sistema - LKS-94
			Z= 157,27	Aukščių sistema - LAS07

**Žymėjimas:**

	Esama situacija
	Objektas
	Grupės bei "Vilniaus 99 planas" objektai





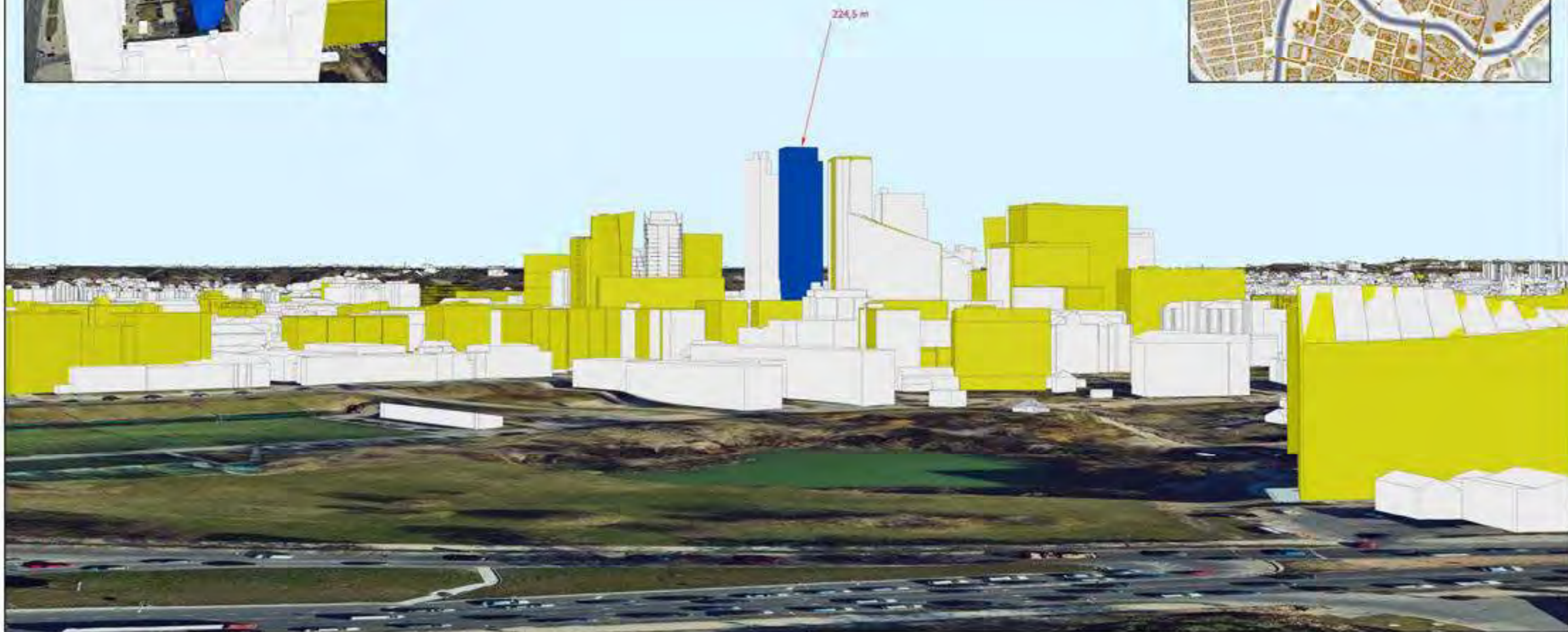
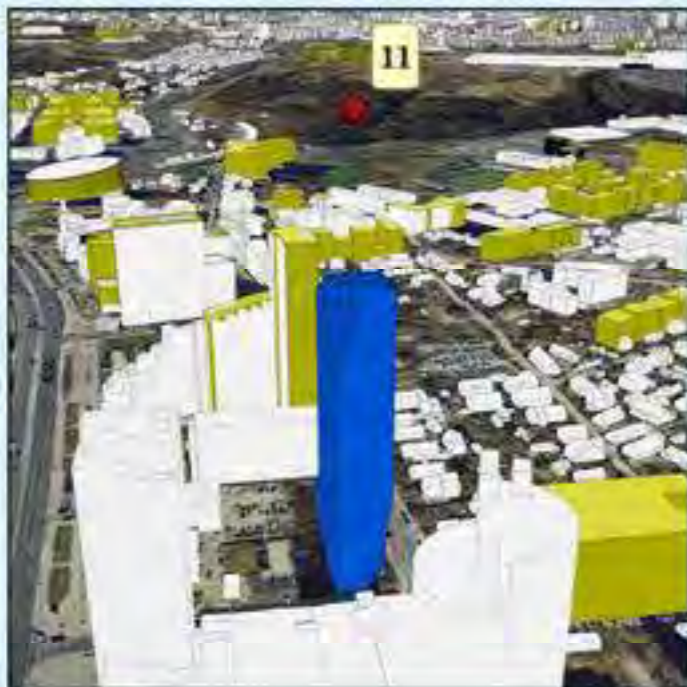



		Objektas	Administracinis pastatas Lvivo g. 38	
			2023-07-28	Objekto numeris 2342
GIS poskyris		Užsakovas	UAB „Architektūros kūrybinė grupė“	
GIS inžinierius	K. Dambrasuskas	Brėžinys	Virtuali panorama - Nr. 11 - Šeškinės kalva (aukštai)	
		Stebėjimo taškas	X= 581410,71	Aštumas iki objekto (km) - 1,11
			Y= 6063855,21	Koordinatų sistema - LKS-94
			Z= 135,85	Aukščių sistema - LAS07

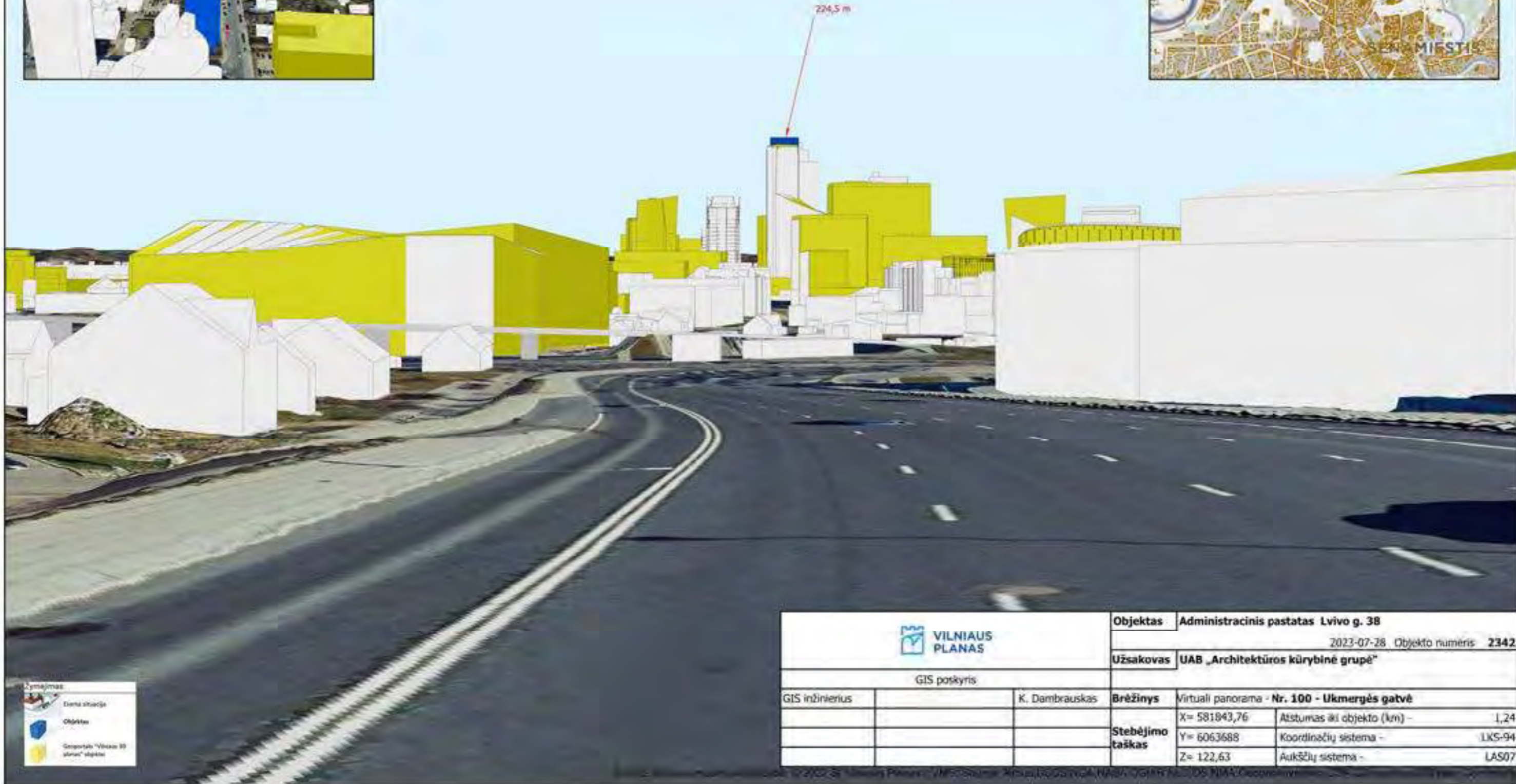



		<b>Objektas</b>	Administracinis pastatas Lvivo g. 38	
			2023-07-28	Objekto numeris 2342
GIS poskyris		<b>Užsakovas</b>	UAB „Architektūros kūrybinė grupė“	
GIS inžinierius	K. Dambrauskas	<b>Brėžinys</b>	Virtuali panorama - Nr. 100 - Ukmergės gatvė	
		<b>Stebėjimo taškas</b>	X= 581843,76	Atstumas iki objekto (km) - 1,24
			Y= 6063688	Koordinatų sistema - LKS-94
			Z= 122,63	Aukščių sistema - LAS07

**Užrašymas**

-  Darna situacija
-  Objektas
-  Simpatybių "Vilniaus 99 atliekų" atlieka



224,5 m

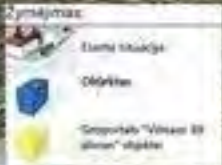
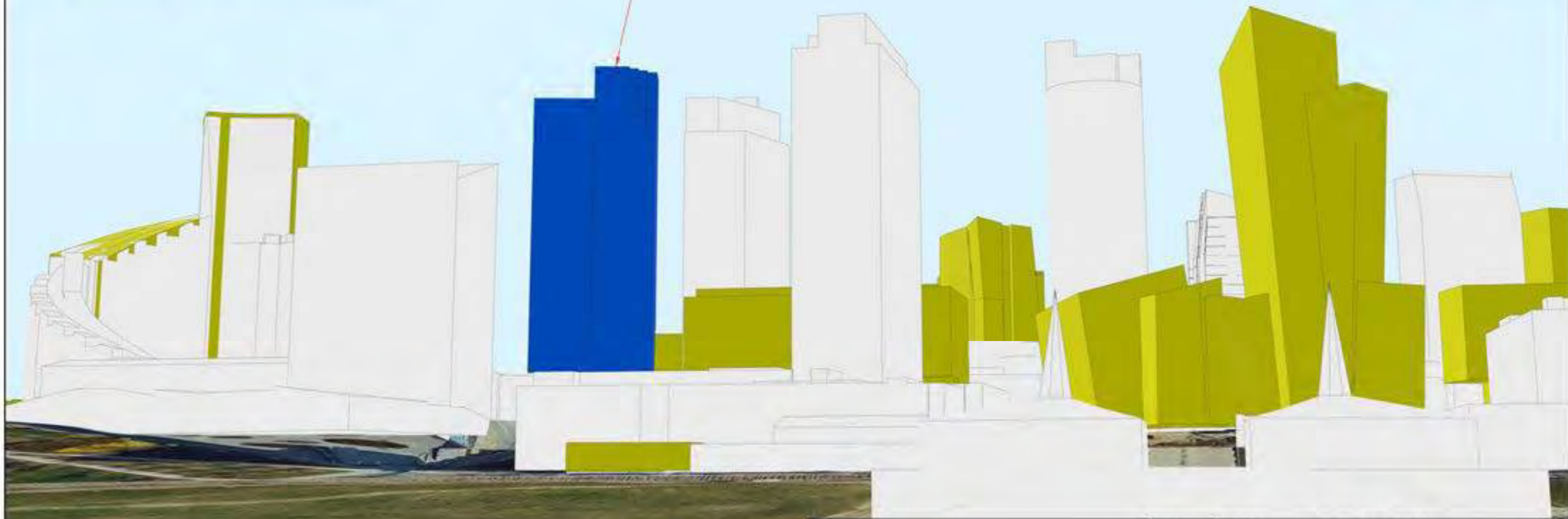

		<b>Objektas</b>	Administracinis pastatas Lvivo g. 38	
			2023-07-28	Objekto numeris 2342
		<b>Užsakovas</b>	UAB „Architektūros kūrybinė grupė“	
GIS poskyris				
GIS inžinierius		K. Dambrauskas	<b>Brėžinys</b>	Virtuali panorama - Nr. 101 - Baltasis tiltas
			<b>Stebėjimo taškas</b>	X= 582005,19 Atstumas iki objekto (km) - 0,58
				Y= 6062522,64 Koordinatų sistema - LKS-94
				Z= 97,36 Aukščių sistema - LAS07

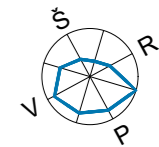

-3 AUKŠTO PATALPŲ EKSPLIKACIJA		
Patalpos paskirtis	Nr.	Plotas, m <sup>2</sup>
<b>1. PAGALBINIO ŪKIO</b>		
-3.1	Automobilių saugykla	887.68
-3.5	Dviračių saugykla	2.51
-3.6	Dviračių saugykla	3.04
-3.7	Dviračių saugykla	3.11
-3.8	Dviračių saugykla	3.11
-3.9	Dviračių saugykla	2.88
-3.9	Dviračių saugykla	5.17
-3.10	Dviračių saugykla	3.28
-3.11	Dviračių saugykla	2.33
-3.12	Dviračių saugykla	2.47
-3.13	Dviračių saugykla	2.64
-3.14	Dviračių saugykla	3.73
		<b>921.95 m<sup>2</sup></b>
<b>2. PAGALBINIO ŪKIO, BENDRO NAUSOJIMO</b>		
-3.2	Liftų holas	20.32
-3.3	Lietaus siurblinė	11.81
-3.4	Gaisrinė siurblinė	34.56
		<b>66.69 m<sup>2</sup></b>
		<b>988.64 m<sup>2</sup></b>

Atskiri nekilnojamo turto kadastro objektai (-3 aukštas)		
Patalpų paskirtis	Kiekis vnt.	Plotas m <sup>2</sup>
Pagalbinio ūkio (automobilių saugykla)	1	887.68
Pagalbinio ūkio (dviračių saugykla)	11	34.27

SUTARTINIAI ŽYMĖJIMAI	
	Sklypo riba
	Prieduobė dviaukštei parkavimo sistemai

Pastabos:  
Patalpų plotai, vidinių pertvarų vietos gali kisti TDP studijoje.

±0.00=109.65			
0	2025.12	VISUOMINĖS INFORMAVIMUI APIE NUMATOMĄ STATINIŲ PROJEKAVIMĄ	
LAIDA	IŠLEIDIMO DATA	LAIDOS STATUSAS, KEITIMO PRIEŽASTIS (JEI TAIKOMA)	
Atestato Nr.		STATINIO PROJEKTO PAVADINIMAS Daugiabučių pastatų paskirties grupės, Daugiabutis namas su negyvenamosiomis patalpomis Lviso g. 38, Vilnius, statybos projektas	
13519	PV	T. Karosas	2025.12
1107A 0351	PDV	D. Sabaliauskienė	2025.12
A 2040	ARCH.	R. Bimba	2025.12
	ARCH.	G. Barzdžiukaitė	2025.12
		STATINIO NUMERIS IR PAVADINIMAS <b>23/05/02 - 73 AS</b> Daugiabutis gyvenamasis namas	
		DOKUMENTO PAVADINIMAS <b>-3 AUKŠTO PLANAS M1:200</b>	
		Laida 0	
LT	STATYTOJAS IR (ARBA) UŽSAKOVAS UAB „Vertical 38“	Brėž. nr. Pusl. nr. <b>23/05/02 - 73 AS-PP</b> A.03	

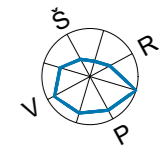

-2 AUKŠTO PATALPŲ EKSPLIKACIJA			
Patalpos paskirtis	Nr.	Pavadinimas	Plotas, m²
<b>1. PAGALBINIO ŪKIO</b>			
-2.1		Automobilių saugykla	916.32
			<b>916.32 m²</b>
<b>2. PAGALBINIO ŪKIO, BENDRO NAUDOJIMO</b>			
-2.2		Liftų holas	20.32
-2.3		Priedangos įrangos sandėliavimo zona	37.98
			<b>58.30 m²</b>
			<b>974.62 m²</b>

Atskiri nekilnojamo turto kadastro objektai (-2 aukštas)			
Patalpų paskirtis	Kiekis vnt.	Plotas m²	
Pagalbinio ūkio (automobilių saugykla)	1	916.32	

SUTARTINIAI ŽYMĖJIMAI	
	Sklypo riba
	Priedanga

Pastabos:  
 Patalpų plotai, vidinių pertvarų vietos gali kisti TDP studijoje.  
 Parkingas-priedanga formuojami atskiru turiniu vienetu. Patalpa naudojama kaip parkavimo vietos, tačiau tik pavojaus atveju atlieka priedangos funkciją ir į priedangos patalpą užtikrinamas patekimas ir bendras naudojimas pagal reikalavimus.

Priedangą numatoma įrengti -2 požeminiame aukšte. Aukšto plotas: 963 m2 (Priedanga 510 m2)  
 Priedangos dydžio skaičiavimas (žmogui 1,5m2 kai neįrengiami gultai, ne mažiau kaip 60% žmonių)  
 Prekybos, komercinė, paslaugų paskirtis ~ 7 žmonių  
 Gyvenamoji paskirtis ~ 539 žmonių  
 Priedanga numatoma ne mažiau kaip 60% pastate būnančių žmonių skaičiui:  
 328 žmonės x 1,5m2= 492m2

±0.00=109.65

0	2025.12	VISUOMINĖS INFORMAVIMUI APIE NUMATOMĄ STATINIŲ PROJEKAVIMĄ	
LAI DA	IŠLEIDIMO DATA	LAIDOS STATUSAS, KEITIMO PRIEŽASTIS (JEI TAIKOMA)	
Atestato Nr.			STATINIO PROJEKTO PAVADINIMAS
			Daugiabučių pastatų paskirties grupės, Daugiabutis namas su negyvenamosiomis patalpomis Lviso g. 38, Vilnius, statybos projektas
			STATINIO NUMERIS IR PAVADINIMAS
			<b>23/05/02 - 73 AS</b> Daugiabutis gyvenamasis namas
DOKUMENTO PAVADINIMAS			Laida
<b>-2 AUKŠTO PLANAS M1:200</b>			0
LT	STATYTOJAS IR (ARBA) UŽSAKOVAS	Brėž. nr.	Puosl. nr.
	UAB „Vertical 38“	<b>23/05/02 - 73 AS-PP</b>	A.04



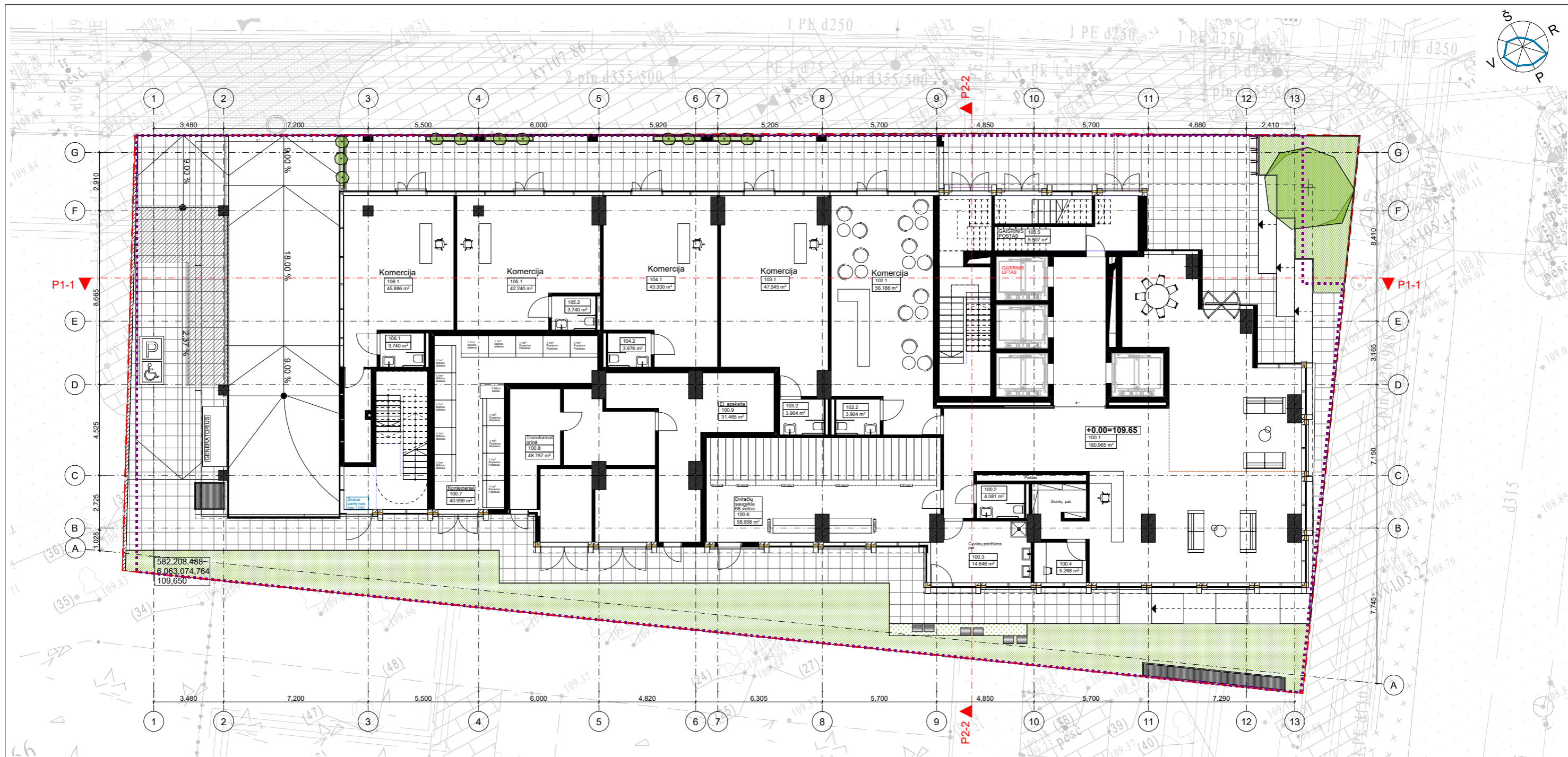
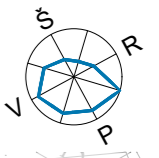

1 AUKŠTO PATALPŲ EKSPLIKACIJA		
Patalpos paskirtis / Nr.	Pavadinimas	Plotas, m <sup>2</sup>
<b>100. BENDRO NAUDOJIMO</b>		
100.1	Holas	180.96
100.2	San. mazgas	4.08
100.3	Gyvūnų priežiūros patalpa	14.65
100.4	Personalo patalpa	5.27
100.5	Gaisrinis postas	5.51
100.6	Dviračių saugykla	58.96
100.7	Konteinerių patalpa	41.00
100.8	Transformatorinė	48.76
100.9	Ei. apskaita	31.46
		<b>390.65 m<sup>2</sup></b>
<b>102. KOMERCINĖ</b>		
102.1	Komerција	56.19
102.2	San. mazgas	3.90
		<b>60.09 m<sup>2</sup></b>
<b>103. KOMERCINĖ</b>		
103.1	Komerција	47.54
103.2	San. mazgas	3.90
		<b>51.44 m<sup>2</sup></b>
<b>104. KOMERCINĖ</b>		
104.1	Komerција	43.33
104.2	San. mazgas	3.68
		<b>47.01 m<sup>2</sup></b>

<b>105. KOMERCINĖ</b>		
105.1	Komerција	42.24
105.2	San. mazgas	3.74
		<b>45.98 m<sup>2</sup></b>
<b>106. KOMERCINĖ</b>		
106.1	Komerција	45.89
106.1	San. mazgas	3.74
		<b>49.63 m<sup>2</sup></b>
		<b>644.80 m<sup>2</sup></b>

Atskiri nekilnojamo turto kadastro objektai (1 aukštas)		
Patalpų paskirtis	Kiekis vnt.	Plotas m <sup>2</sup>
Komerциnė	5	254.14

**SUTARTINIAI ŽYMĖJIMAI**  
 - - - - - Sklypo riba

Pastabos:  
 Patalpų plotai, vidinių pertvarų vietos gali kisti TDP studijoje.  
 \* Maksimalus leistinas aukšto plotas (pagal GS reikalavimus) - 700.88m<sup>2</sup>

±0.00=109.65

0	2025.12	VISUOMINĖS INFORMAVIMUI APIE NUMATOMĄ STATINIŲ PROJEKAVIMĄ	
LAI DA	IŠLEIDIMO DATA	LAIDOS STATUSAS, KEITIMO PRIEŽASTIS (JEI TAIKOMA)	
Atestato Nr.		STATINIO PROJEKTO PAVADINIMAS	
		Daugiabučių pastatų paskirties grupės, Daugiabutis namas su negyvenamosiomis patalpomis Livo g. 38, Vilnius, statybos projektas	
		STATINIO NUMERIS IR PAVADINIMAS	
		23/05/02 - 73 AS Daugiabutis gyvenamasis namas	
DOKUMENTO PAVADINIMAS		Laida	
1 AUKŠTO PLANAS M1:200		0	
LT	STATYTOJAS IR (ARBA) UŽSAKOVAS UAB „Vertical 38“	STATYTOJAS IR (ARBA) UŽSAKOVAS	
		23/05/02 - 73 AS-PP	
		Brėž. nr.	Pusl. nr.
		A.06	

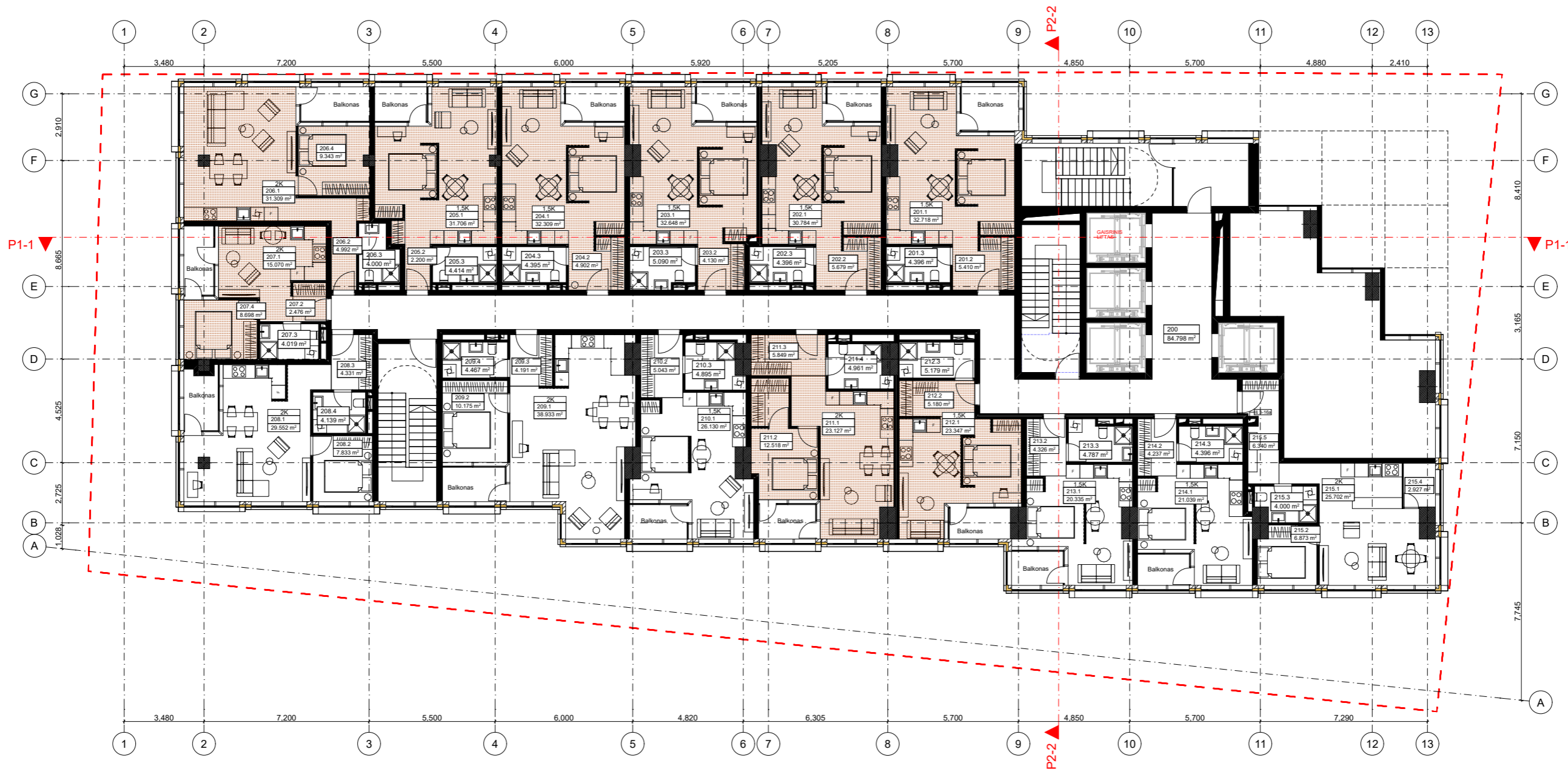
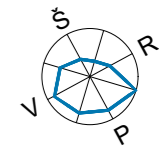

2 AUKŠTO PATALPŲ EKSPLIKACIJA			
Patalpos paskirtis Nr.	Pavadinimas	Plotas, m²	
<b>200. BENDRO NAUDOJIMO PATALPOS</b>			
200	Liftų holas / koridorius	84.80	
<b>201. BUTAS</b>			
201.1	Svetainė/virtuvė	32.72	
201.2	Holas	5.41	
201.3	Vonia	4.40	
<b>202. BUTAS</b>			
202.1	Svetainė/virtuvė	30.78	
202.2	Holas	5.68	
202.3	Vonia	4.40	
<b>203. BUTAS</b>			
203.1	Svetainė/virtuvė	32.65	
203.2	Svetainė/virtuvė	4.13	
203.3	Vonia	5.09	
<b>204. BUTAS</b>			
204.1	Svetainė/virtuvė	32.31	
204.2	Holas	4.90	
204.3	Vonia	4.40	
<b>205. BUTAS</b>			
205.1	Svetainė/virtuvė	31.71	
205.2	Holas	2.20	
205.3	Vonia	4.41	
<b>206. BUTAS</b>			
206.1	Svetainė/virtuvė	31.31	
206.2	Holas	4.99	
206.3	Vonia	4.00	
206.4	Miegamasis	9.34	
<b>207. BUTAS</b>			
207.1	Svetainė/virtuvė	15.07	
207.2	Holas	2.48	
207.3	Vonia	4.02	
207.4	Miegamasis	8.70	
<b>208. BUTAS</b>			
208.1	Svetainė/virtuvė	29.55	
208.2	Miegamasis	7.83	
208.3	Holas	4.33	
208.4	Vonia	4.14	
<b>209. BUTAS</b>			
209.1	Svetainė/virtuvė	38.93	
209.2	Miegamasis	10.18	
209.3	Holas	4.19	
209.4	Vonia	4.47	
<b>210. BUTAS</b>			
210.1	Svetainė/virtuvė	26.13	
210.2	Holas	5.04	
210.3	Vonia	4.89	
<b>211. BUTAS</b>			
211.1	Svetainė/virtuvė	23.13	
211.2	Miegamasis	12.52	
211.3	Holas	5.85	
211.4	Vonia	4.96	
<b>212. BUTAS</b>			
212.1	Svetainė/virtuvė	23.35	
212.2	Holas	5.18	
212.3	Vonia	5.18	
<b>213. BUTAS</b>			
213.1	Svetainė/virtuvė	20.33	
213.2	Holas	4.33	
213.3	Vonia	4.79	
<b>214. BUTAS</b>			
214.1	Svetainė/virtuvė	21.04	
214.2	Holas	4.24	
214.3	Vonia	4.40	
<b>215. BUTAS</b>			
215.1	Svetainė/virtuvė	25.70	
215.2	Miegamasis	6.87	
215.3	Vonia	4.00	
215.4	Lodžija	2.93	
215.5	Holas	6.34	
<b>694.72 m²</b>			

SUTARTINIAI ŽYMĖJIMAI		Atskiri nekilnojamo turto kadastro objektai (2 aukštas)	
	Sklypo riba	Patalpų paskirtis	Kiekis vnt./Plotas m²
	Butai su sumažinta insoliacija	Gyvenamoji	15 609.92

Pastabos:  
Patalpų plotai, vidinių pertvarų vietos gali kisti TDP studijoje.

\* Maksimalus leistinas aukšto plotas (pagal GS reikalavimus) - 700.88m²

±0.00=109.65

0	2025.12	VISUOMINĖS INFORMAVIMUI APIE NUMATOMĄ STATINIŲ PROJEKTAVIMĄ		
LAI DA	IŠLEIDIMO DATA	LAIDOS STATUSAS, KEITIMO PRIEŽASTIS (JEI TAIKOMA)		
Atestato Nr.		STATINIO PROJEKTO PAVADINIMAS		
		Daugiabučių pastatų paskirties grupės, Daugiabutis namas su negyvenamosiomis patalpomis Lviso g. 38, Vilnius, statybos projektas		
		STATINIO NUMERIS IR PAVADINIMAS		
		23/05/02 - 73 AS Daugiabutis gyvenamasis namas		
DOKUMENTO PAVADINIMAS		Laida		
2 AUKŠTO PLANAS M1:200		0		
LT	STATYTOJAS IR (ARBA) UŽSAKOVAS	UAB „Vertical 38“	Brėž. nr.	Pusl. nr.
			23/05/02 - 73 AS-PP	A.07

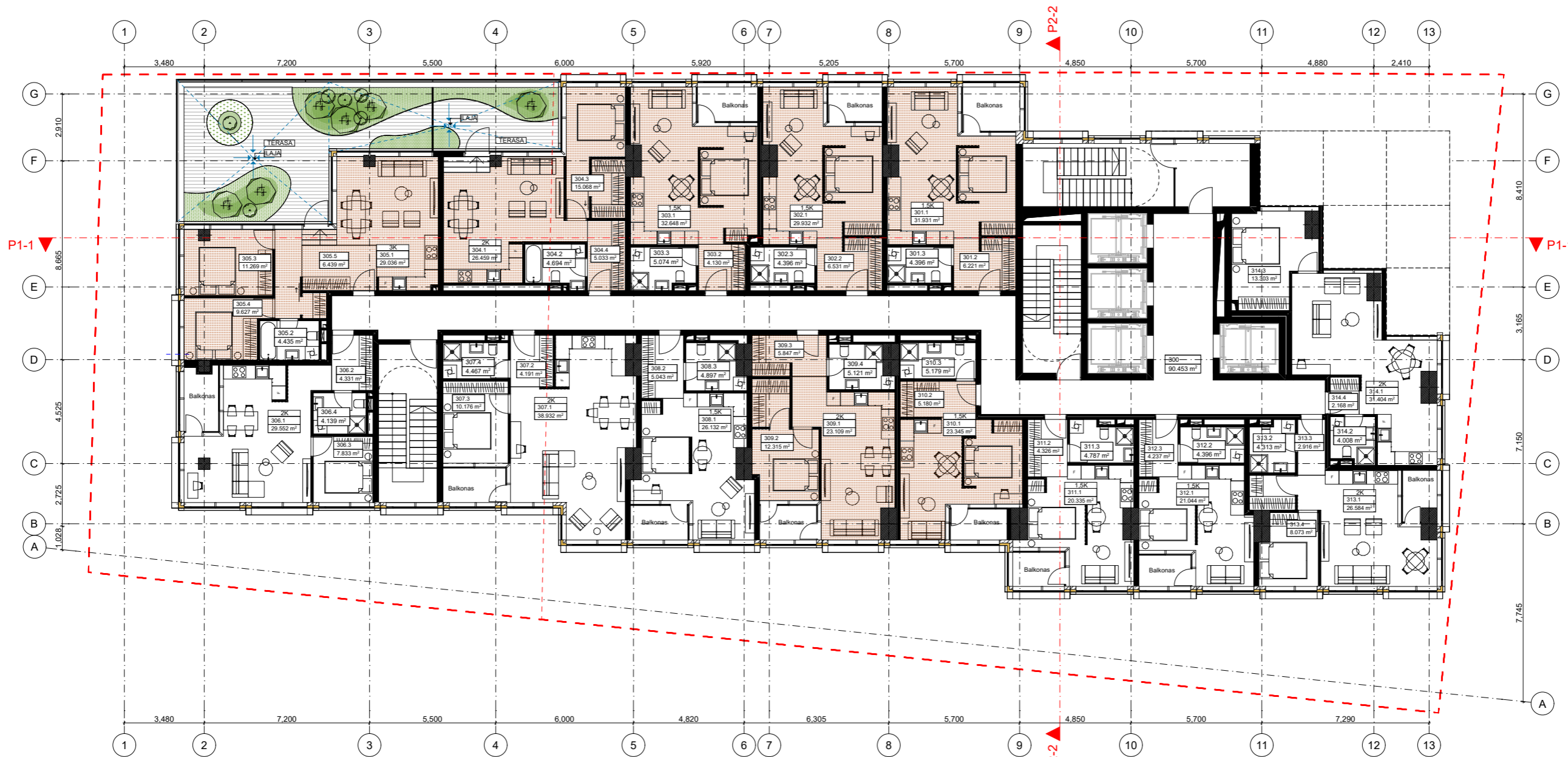
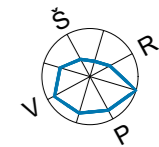

3 AUKŠTO PATALPŲ EKSPLIKACIJA		
Patalpos paskirtis Nr.	Pavadinimas	Plotas, m <sup>2</sup>
<b>300. BENDRO NAUDOJIMO PATALPOS</b>		
300	Liftų holas/koridorius	90.45
<b>301. BUTAS</b>		
301.1	Svetainė/virtuvė	31.93
301.2	Holas	6.22
301.3	Vonia	4.40
		<b>42.55 m<sup>2</sup></b>
<b>302. BUTAS</b>		
302.1	Svetainė/virtuvė	29.93
302.2	Holas	6.53
302.3	Vonia	4.40
		<b>40.86 m<sup>2</sup></b>
<b>303. BUTAS</b>		
303.1	Svetainė/virtuvė	32.65
303.2	Holas	4.13
303.3	Vonia	5.07
		<b>41.85 m<sup>2</sup></b>
<b>304. BUTAS</b>		
304.1	Svetainė/virtuvė	26.46
304.2	Vonia	4.69
304.3	Miegamasis	15.07
304.4	Holas	5.03
		<b>51.25 m<sup>2</sup></b>
<b>305. BUTAS</b>		
305.1	Svetainė/virtuvė	29.04
305.2	Vonia	4.44
305.3	Miegamasis	11.27
305.4	Miegamasis	9.63
305.5	Holas	6.44
		<b>60.82 m<sup>2</sup></b>
<b>306. BUTAS</b>		
306.1	Svetainė/virtuvė	29.55
306.2	Holas	4.33
306.3	Miegamasis	7.83
306.4	Vonia	4.14
		<b>45.85 m<sup>2</sup></b>
<b>307. BUTAS</b>		
307.1	Svetainė/virtuvė	38.93
307.2	Holas	4.19
307.3	Miegamasis	10.18
307.4	Vonia	4.47
		<b>57.77 m<sup>2</sup></b>
<b>308. BUTAS</b>		
308.1	Svetainė/virtuvė	26.13
308.2	Holas	5.04
308.3	Vonia	4.90
		<b>36.07 m<sup>2</sup></b>
<b>309. BUTAS</b>		
309.1	Svetainė/virtuvė	23.11
309.2	Miegamasis	12.31
309.3	Holas	5.85
309.4	Vonia	5.12
		<b>46.39 m<sup>2</sup></b>
<b>310. BUTAS</b>		
310.1	Svetainė/virtuvė	23.34
310.2	Holas	5.18
310.3	Vonia	5.18
		<b>33.70 m<sup>2</sup></b>
<b>311. BUTAS</b>		
311.1	Svetainė/virtuvė	20.33
311.2	Holas	4.33
311.3	Vonia	4.79
		<b>29.45 m<sup>2</sup></b>
<b>312. BUTAS</b>		
312.1	Svetainė/virtuvė	21.04
312.2	Vonia	4.40
312.3	Holas	4.24
		<b>29.68 m<sup>2</sup></b>
<b>313. BUTAS</b>		
313.1	Svetainė/virtuvė	26.58
313.2	Vonia	4.31
313.3	Holas	2.92
313.4	Miegamasis	8.07
		<b>41.88 m<sup>2</sup></b>
<b>314. BUTAS</b>		
314.1	Svetainė/virtuvė	31.40
314.2	Vonia	4.01
314.3	Miegamasis	13.30
314.4	Holas	2.17
		<b>50.88 m<sup>2</sup></b>
		<b>699.45 m<sup>2</sup></b>

SUTARTINIAI ŽYMĖJIMAI		Atskiri nekilnojamo turto kadastro objektai (3 aukštas)	
	Sklypo riba	Patalpų paskirtis	Kiekis vnt./Plotas m <sup>2</sup>
	Butai su sumažinta insoliacija	Gyvenamoji	14 / 609.00

Pastabos:  
 Patalpų plotai, vidinių pertvarų vietos gali kisti TDP studijoje.  
 \* Maksimalus leistinas aukšto plotas (pagal GS reikalavimus) - 700.88m<sup>2</sup>

±0.00=109.65

0	2025.12	VISUOMINĖS INFORMAVIMUI APIE NUMATOMĄ STATINIŲ PROJEKTAVIMĄ	
LAIDA	IŠLEIDIMO DATA	LAIDOS STATUSAS, KEITIMO PRIEŽASTIS (JEI TAIKOMA)	
Atestato Nr.		STATINIO PROJEKTO PAVADINIMAS Daugiabučių pastatų paskirties grupės, Daugiabutis namas su negyvenamosiomis patalpomis Lviso g. 38, Vilnius, statybos projektas	
13519	PV	T. Karosas	2025.12
1107A 0351	PDV	D. Sabaliauskienė	2025.12
A 2040	ARCH.	R. Bimba	2025.12
	ARCH.	G. Barzdžiukaitė	2025.12
		STATINIO NUMERIS IR PAVADINIMAS <b>23/05/02 - 73 AS</b> Daugiabutis gyvenamasis namas	
		DOKUMENTO PAVADINIMAS <b>3 AUKŠTO PLANAS M1:200</b>	
		Laida	0
LT	STATYTOJAS IR (ARBA) UŽSAKOVAS UAB „Vertical 38“	Brėž. nr.	Pusl. nr.
		A.08	23/05/02 - 73 AS-PP

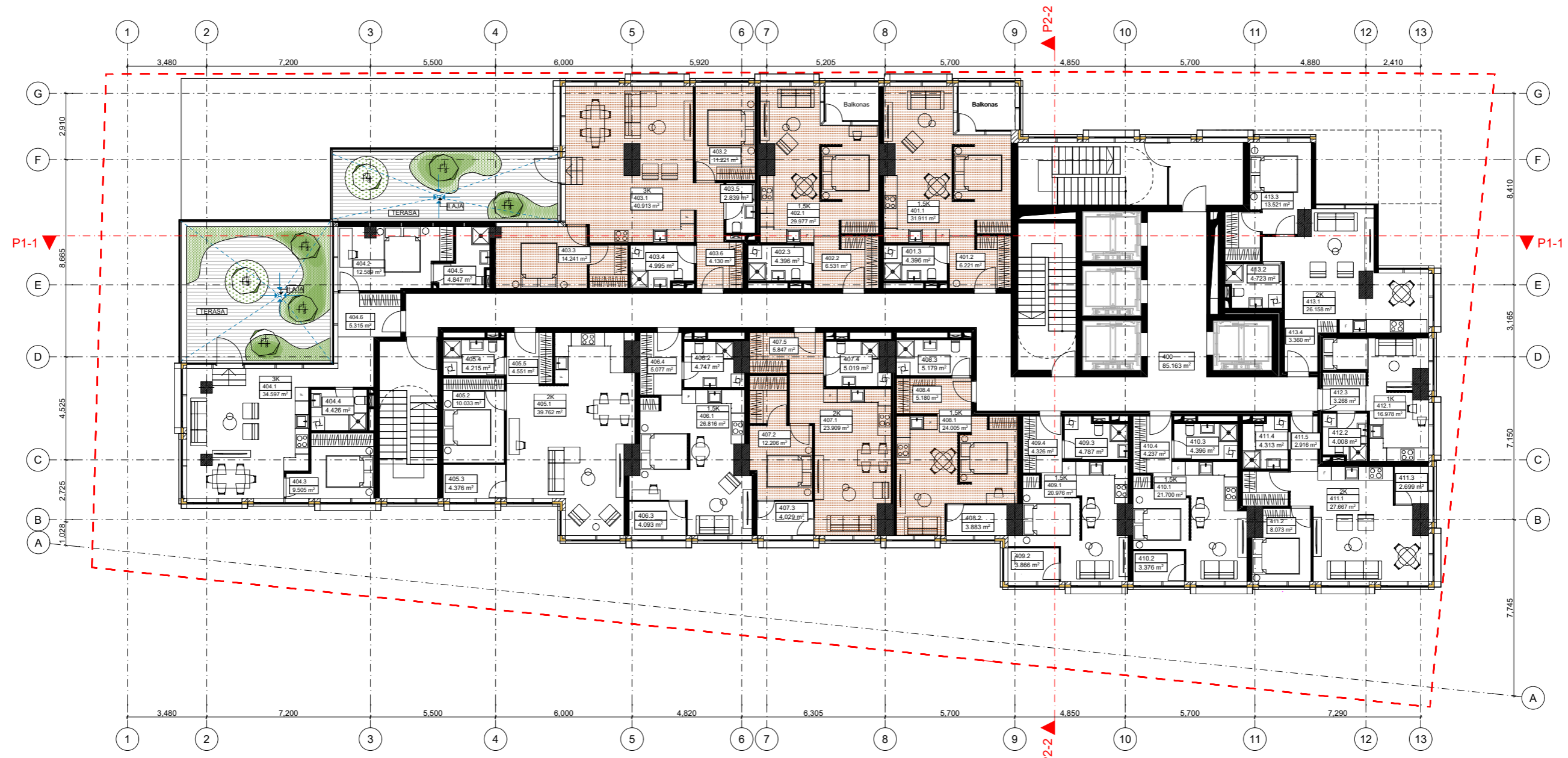
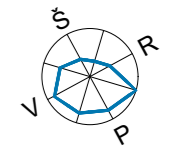

4 AUKŠTO PATALPŲ EKSPLIKACIJA			405. BUTAS		410. BUTAS		411. BUTAS		412. BUTAS		413. BUTAS	
Patalpos paskirtis	Nr.	Pavadinimas	Plotas, m²									
<b>400. BENDRO NAUDOJIMO PATALPOS</b>												
400		Liftų holas/koridorius	85.16									
			<b>85.16 m²</b>									
<b>401. BUTAS</b>												
401.1		Svetainė/virtuvė	31.91									
401.2		Holas	6.22									
401.3		Vonia	4.40									
			<b>42.53 m²</b>									
<b>402. BUTAS</b>												
402.1		Svetainė/virtuvė	29.98									
402.2		Holas	6.53									
402.3		Vonia	4.40									
			<b>40.91 m²</b>									
<b>403. BUTAS</b>												
403.1		Svetainė/virtuvė	40.91									
403.2		Miegamasis	11.22									
403.3		Miegamasis	14.24									
403.4		Vonia	5.00									
403.5		Vonia	2.84									
403.6		Holas	4.13									
			<b>78.34 m²</b>									
<b>404. BUTAS</b>												
404.1		Svetainė/virtuvė	34.60									
404.2		Miegamasis	12.59									
404.3		Miegamasis	9.51									
404.4		Vonia	4.43									
404.5		Vonia	4.85									
404.6		Holas	5.32									
			<b>71.30 m²</b>									
<b>405. BUTAS</b>												
405.1		Svetainė/virtuvė	39.76									
405.2		Miegamasis	10.03									
405.3		Lodžija	4.38									
405.4		Vonia	4.22									
405.5		Holas	4.55									
			<b>62.94 m²</b>									
<b>406. BUTAS</b>												
406.1		Svetainė/virtuvė	26.82									
406.2		Vonia	4.75									
406.3		Lodžija	4.09									
406.4		Holas	5.08									
			<b>40.74 m²</b>									
<b>407. BUTAS</b>												
407.1		Svetainė/virtuvė	23.91									
407.2		Miegamasis	12.21									
407.3		Lodžija	4.03									
407.4		Vonia	5.02									
407.5		Holas	5.85									
			<b>51.02 m²</b>									
<b>408. BUTAS</b>												
408.1		Svetainė/virtuvė	24.00									
408.2		Lodžija	3.88									
408.3		Vonia	5.18									
408.4		Holas	5.18									
			<b>38.24 m²</b>									
<b>409. BUTAS</b>												
409.1		Svetainė/virtuvė	20.98									
409.2		Lodžija	3.87									
409.3		Vonia	4.79									
409.4		Holas	4.33									
			<b>33.97 m²</b>									
<b>410. BUTAS</b>												
410.1		Svetainė/virtuvė	21.70									
410.2		Lodžija	3.38									
410.3		Vonia	4.40									
410.4		Holas	4.24									
			<b>33.72 m²</b>									
<b>411. BUTAS</b>												
411.1		Svetainė/virtuvė	27.67									
411.2		Miegamasis	8.07									
411.3		Lodžija	2.70									
411.4		Vonia	4.31									
411.5		Holas	2.92									
			<b>45.67 m²</b>									
<b>412. BUTAS</b>												
412.1		Svetainė/virtuvė	16.98									
412.2		Vonia	4.01									
412.3		Holas	3.27									
			<b>24.26 m²</b>									
<b>413. BUTAS</b>												
413.1		Svetainė/virtuvė	26.16									
413.2		Vonia	4.72									
413.3		Miegamasis	13.52									
413.4		Holas	3.36									
			<b>47.76 m²</b>									
			<b>696.56 m²</b>									

SUTARTINIAI ŽYMĖJIMAI		Atskiri nekilnojamo turto kadastro objektai (4 aukštas)	
	Sklypo riba	Patalpų paskirtis	Kiekis vnt./Plotas m²
	Butai su sumažinta insoliacija	Gyvenamoji	13 / 611.40

Pastabos:  
 Patalpų plotai, vidinių pertvarų vietos gali kisti TDP studijoje.  
 \* Maksimalus leistinas aukšto plotas (pagal GS reikalavimus) - 700.88m²

±0.00=109.65		2025.12		VISUOMINĖS INFORMAVIMUI APIE NUMATOMĄ STATINIŲ PROJEKTAVIMĄ	
LAIDA		IŠLEIDIMO DATA		LAIDOS STATUSAS, KEITIMO PRIEŽASTIS (JEI TAIKOMA)	
Atestato Nr.	13519	PV	T. Karosas	2025.12	STATINIO PROJEKTO PAVADINIMAS Daugiabučių pastatų paskirties grupės, Daugiabutis namas su negyvenamosiomis patalpomis Lviso g. 38, Vilnius, statybos projektas
	1107A 0351	PDV	D. Sabaliauskienė	2025.12	
	A 2040	ARCH.	R. Bimba	2025.12	
		ARCH.	G. Barzdžiukaitė	2025.12	
STATYTOJAS IR (ARBA) UŽSAKOVAS					STATINIO NUMERIS IR PAVADINIMAS
LT UAB „Vertical 38“					<b>23/05/02 - 73 AS</b> Daugiabutis gyvenamasis namas
					DOKUMENTO PAVADINIMAS
					<b>4 AUKŠTO PLANAS M1:200</b>
					Laida
					0
					Brėž. nr.
					23/05/02 - 73 AS-PP
					Puosl. nr.
					A.09

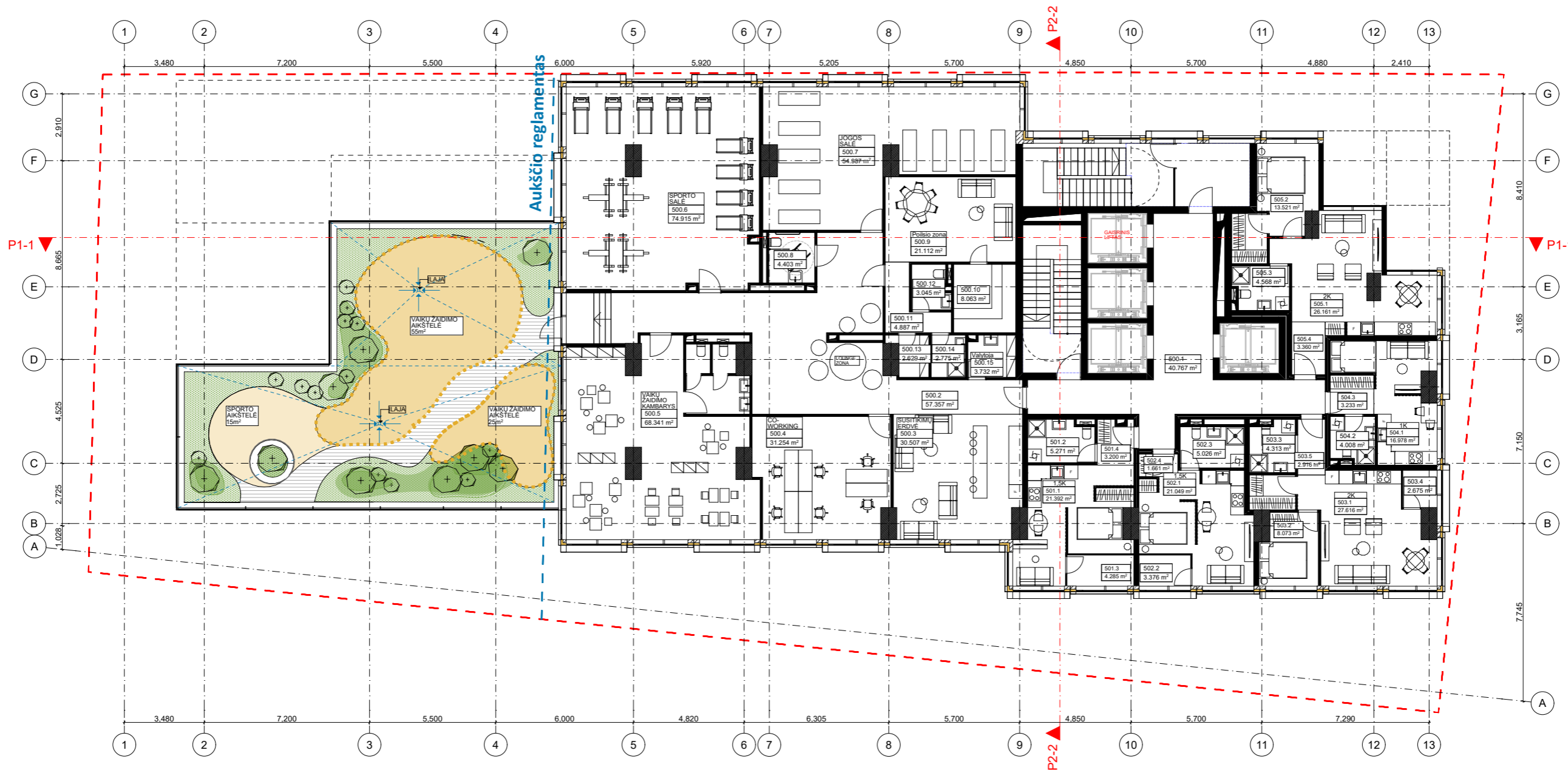
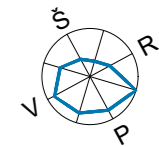

5 AUKŠTO PATALPŲ EKSPLIKACIJA			501. BUTAS		504. BUTAS	
Patalpos paskirtis	Nr.	Pavadinimas	Plotas, m²			
<b>500. BENDRO NAUDOJIMO PATALPOS</b>						
500.1	Liftų holas/koridorius		40.77	501.1	Svetainė/virtuvė	21.39
500.2	Koridorius		57.36	501.2	Vonia	5.27
500.3	Susitikimų erdvė		30.51	501.3	Lodžija	4.28
500.4	Co-working		31.25	501.4	Holas	3.20
500.5	Vaikų žaidimo kambarys		68.34			<b>34.14 m²</b>
500.6	Sporto salė		74.91	<b>502. BUTAS</b>		
500.7	Jogos salė		54.99	502.1	Svetainė/virtuvė	21.05
500.8	San. mazgas		4.40	502.2	Lodžija	3.38
500.9	Poilsio zona		21.11	502.3	Vonia	5.03
500.10	Pagalbinė patalpa		8.06	502.4	Holas	1.66
500.11	Koridorius		4.89			<b>31.12 m²</b>
500.12	San. mazgas		3.05	<b>503. BUTAS</b>		
500.13	Persirengimo patalpa		2.63	503.1	Svetainė/virtuvė	27.62
500.14	Dušas		2.78	503.2	Miegamasis	8.07
500.15	Valytojos patalpa		3.73	503.3	Vonia	4.31
			<b>408.78 m²</b>	503.4	Lodžija	2.67
				503.5	Holas	2.92
						<b>45.59 m²</b>

SUTARTINIAI ŽYMĖJIMAI	
	Sklypo riba
	Butai su sumažinta insoliacija
	Vaikų žaidimo aikštelė 80m²
	Sporto aikštelė aikštelė 15m²

Atskiri nekilnojamo turto kadastro objektai (5 aukštas)		
Patalpų paskirtis	Kiekis vnt.	Plotas m²
Gyvenamoji	5	182.68

Pastabos:  
Patalpų plotai, vidinių pertvarų vietos gali kisti TDP studijoje.

\* Maksimalus leistinas aukšto plotas (pagal GS reikalavimus) - 700.88m²

\* Vadovaujantis STR 2.02.01:2004 GYVENAMIEJI PASTATAI gali būti taikoma papildoma galimybė, dėl vaikų žaidimo aikštelės įrengimo sklype: 1 SKIRSNIS PASKIRTIES REIKALAVIMAI. 2. Kai statomas naujas ar rekonstruojamas gyvenamasis pastatas arba pastato paskirtis keičiama į gyvenamąją senamiesčio ar tankiai užstatyto miesto centro teritorijoje, įrengti atskirą vaikų žaidimo ir sporto aikštelę gyvenamojo pastato sklype neprivaloma, jei ne toliau kaip 300 m atstumu (spinduliu) nuo gyvenamojo namo išorinių sienų įrengta vieša vaikų žaidimo aikštelė ir jos parametrai atitinka nurodytus Reglamento 242 punkte

±0.00=109.65

0		2025.12		VISUOMINĖS INFORMAVIMUI APIE NUMATOMĄ STATINIŲ PROJEKTAVIMĄ	
LAIDA		IŠLEIDIMO DATA		LAIDOS STATUSAS, KEITIMO PRIEŽASTIS (JEI TAIKOMA)	
Atestato Nr.	13519	PV	T. Karosas	2025.12	STATINIO PROJEKTO PAVADINIMAS Daugiabučių pastatų paskirties grupės, Daugiabutis namas su negyvenamosiomis patalpomis Lviso g. 38, Vilnius, statybos projektas
	1107A 0351	PDV	D. Sabaliauskienė	2025.12	
	A 2040	ARCH.	R. Bimba	2025.12	
		ARCH.	G. Barzdžiukaitė	2025.12	
					STATINIO NUMERIS IR PAVADINIMAS <b>23/05/02 - 73 AS</b> Daugiabutis gyvenamasis namas
					DOKUMENTO PAVADINIMAS <b>5 AUKŠTO PLANAS M1:200</b>
					Laida <b>0</b>
LT	STATYTOJAS IR (ARBA) UŽSAKOVAS UAB „Vertical 38“				Brėž. nr. A.10
					Pusl. nr. <b>23/05/02 - 73 AS-PP</b>

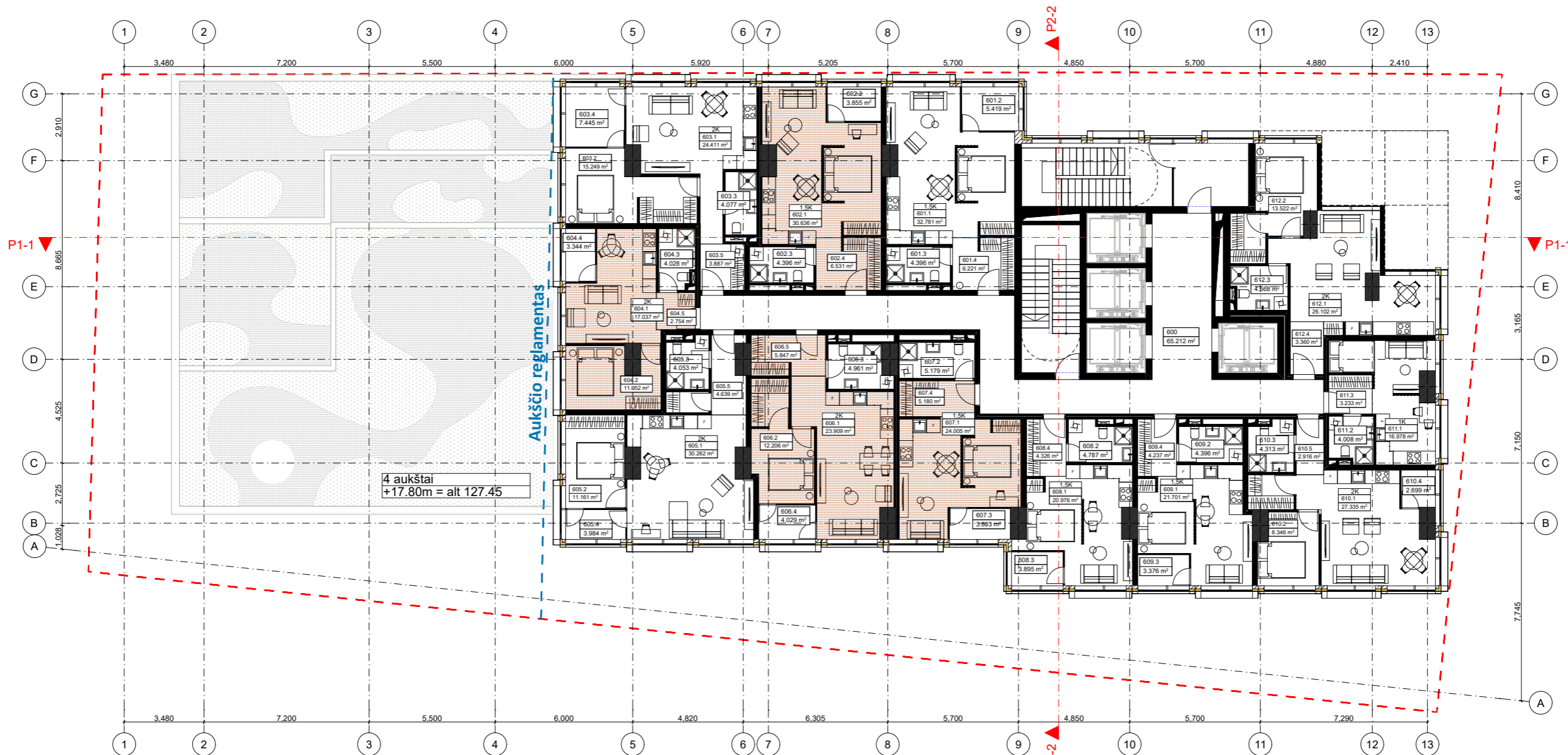
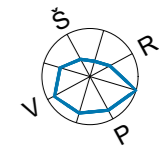

6 AUKŠTO PATALPŲ EKSPLIKACIJA			605. BUTAS			609. BUTAS		
Patalpos paskirtis Nr.	Pavadinimas	Plotas, m²						
<b>600. BENDRO NAUDOJIMO PATALPOS</b>								
600	Liftų holas/koridorius	65.21						
<b>601. BUTAS</b>								
601.1	Svetainė/virtuvė	32.78						
601.2	Lodžija	5.42						
601.3	Vonia	4.40						
601.4	Holas	6.22						
<b>48.82 m²</b>								
<b>602. BUTAS</b>								
602.1	Svetainė/virtuvė	30.64						
602.2	Lodžija	3.85						
602.3	Vonia	4.40						
602.4	Holas	6.53						
<b>45.42 m²</b>								
<b>603. BUTAS</b>								
603.1	Svetainė/virtuvė	24.41						
603.2	Svetainė/virtuvė	15.25						
603.3	Vonia	4.08						
603.4	Lodžija	7.44						
603.5	Holas	3.89						
<b>55.07 m²</b>								
<b>604. BUTAS</b>								
604.1	Svetainė/virtuvė	17.04						
604.2	Svetainė/virtuvė	11.05						
604.3	Vonia	4.03						
604.4	Lodžija	3.34						
604.5	Holas	2.75						
<b>38.21 m²</b>								

SUTARTINIAI ŽYMĖJIMAI	
	Sklypo riba
	Butai su sumažinta insoliacija

Atskiri nekilnojamo turto kadastro objektai (6 aukštas)		
Patalpų paskirtis	Kiekis vnt	Plotas m²
Gyvenamoji	12	515.90

Pastabos:  
Patalpų plotai, vidinių pertvarų vietos gali kisti TDP studijoje.

\* Maksimalus leistinas aukšto plotas (pagal GS reikalavimus) - 700.88m²

±0.00=109.65

0		2025.12		VISUOMINĖS INFORMAVIMUI APIE NUMATOMĄ STATINIŲ PROJEKTAVIMĄ	
LAIDA		IŠLEIDIMO DATA		LAIDOS STATUSAS, KEITIMO PRIEŽASTIS (JEI TAIKOMA)	
Atestato Nr.	13519	PV	T. Karosas	2025.12	STATINIO PROJEKTO PAVADINIMAS Daugiabučių pastatų paskirties grupės, Daugiabutis namas su negyvenamosiomis patalpomis Lviso g. 38, Vilnius, statybos projektas
	1107A 0351	PDV	D. Sabaliauskienė	2025.12	
	A 2040	ARCH.	R. Bimba	2025.12	
		ARCH.	G. Barzdžiukaitė	2025.12	STATINIO NUMERIS IR PAVADINIMAS <b>23/05/02 - 73 AS</b> Daugiabutis gyvenamasis namas
DOKUMENTO PAVADINIMAS <b>6 AUKŠTO PLANAS M1:200</b>					Laida 0
LT	STATYTOJAS IR (ARBA) UŽSAKOVAS UAB „Vertical 38“			Brėž. nr. Pusl. nr. <b>23/05/02 - 73 AS-PP</b> A.11	

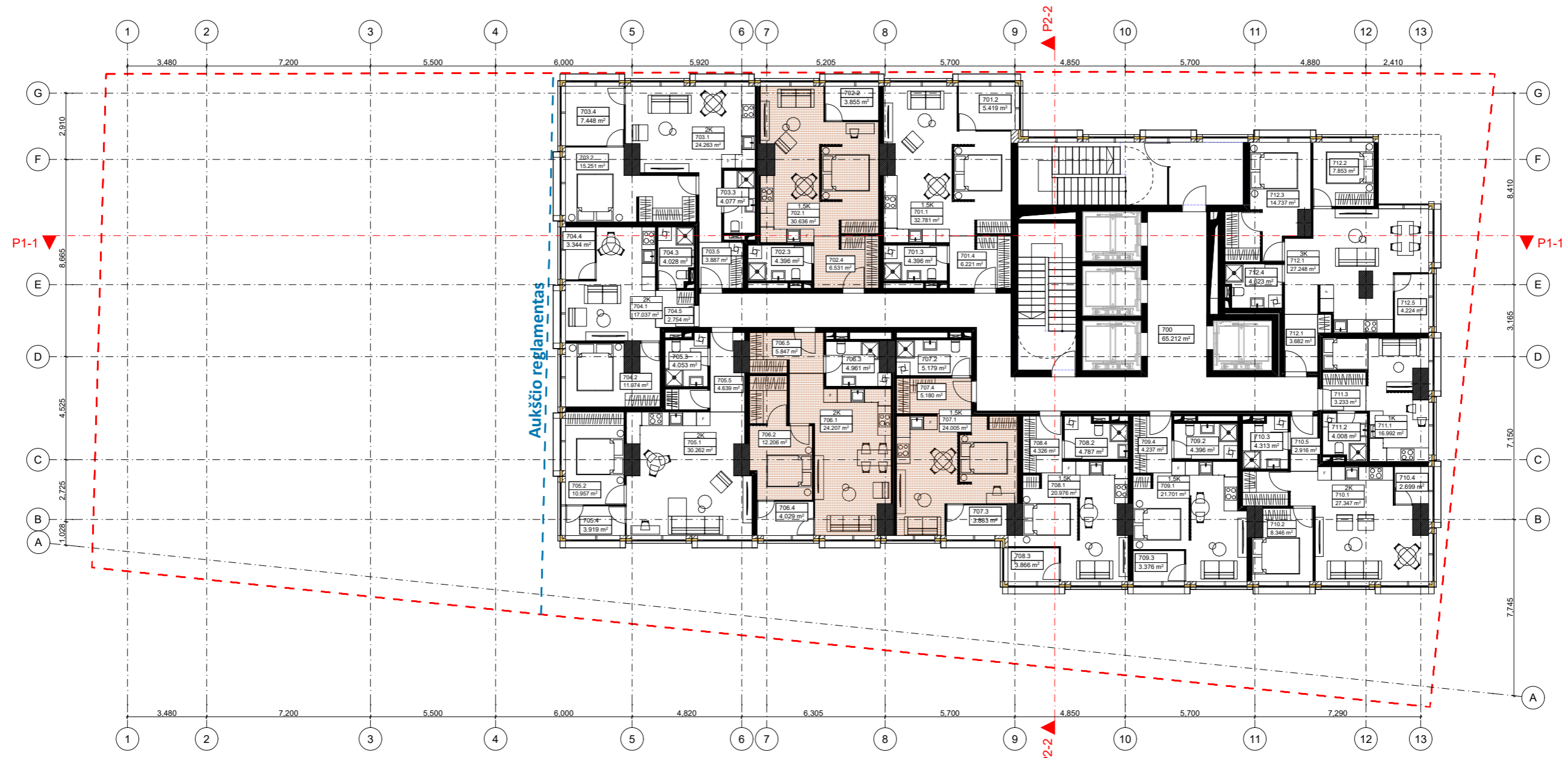
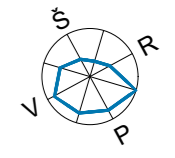

07 AUKŠTO PATALPŲ EKSPLIKACIJA			705. BUTAS			709. BUTAS		
Patalpos paskirtis Nr.	Pavadinimas	Plotas, m²						
<b>700. BENDRO NAUDOJIMO PATALPOS</b>								
700	Liftų holas/koridorius	65.21	705.1	Svetainė/virtuvė	30.26	709.1	Svetainė/virtuvė	21.70
			705.2	Miegamasis	10.96	709.2	Vonia	4.40
			705.3	Vonia	4.05	709.3	Lodžija	3.38
			705.4	Lodžija	3.92	709.4	Holas	4.24
			705.5	Holas	4.64	<b>33.72 m²</b>		
<b>701. BUTAS</b>						<b>710. BUTAS</b>		
701.1	Svetainė/virtuvė	32.78	706.1	Svetainė/virtuvė	24.21	710.1	Svetainė/virtuvė	27.35
701.2	Lodžija	5.42	706.2	Miegamasis	12.21	710.2	Miegamasis	8.35
701.3	Vonia	4.40	706.3	Vonia	4.96	710.3	Vonia	4.31
701.4	Holas	6.22	706.4	Lodžija	4.03	710.4	Lodžija	2.70
<b>48.82 m²</b>			706.5	Holas	5.85	710.5	Holas	2.92
			<b>53.83 m²</b>			<b>45.63 m²</b>		
<b>702. BUTAS</b>						<b>711. BUTAS</b>		
702.1	Svetainė/virtuvė	30.64	707.1	Svetainė/virtuvė	24.00	711.1	Svetainė/virtuvė	16.99
702.2	Lodžija	3.85	707.2	Vonia	5.18	711.2	Vonia	4.01
702.3	Vonia	4.40	707.3	Lodžija	3.88	711.3	Holas	3.23
702.4	Holas	6.53	707.4	Hplis	5.18	<b>24.23 m²</b>		
<b>45.42 m²</b>			<b>38.24 m²</b>			<b>712. BUTAS</b>		
						712.1	Svetainė/virtuvė	3.68
<b>703. BUTAS</b>						712.2	Svetainė/virtuvė	27.25
703.1	Svetainė/virtuvė	24.26	708.1	Svetainė/virtuvė	20.98	712.3	Miegamasis	7.85
703.2	Miegamasis	15.25	708.2	Vonia	4.79	712.4	Miegamasis	14.74
703.3	Vonia	4.08	708.3	Lodžija	3.87	712.5	Vonia	4.62
703.4	Lodžija	7.45	708.4	Holas	4.33	<b>62.36 m²</b>		
703.5	Holas	3.89	<b>33.97 m²</b>			<b>595.85 m²</b>		
<b>54.93 m²</b>								
<b>704. BUTAS</b>								
704.1	Svetainė/virtuvė	17.04						
704.2	Miegamasis	11.07						
704.3	Vonia	4.03						
704.4	Lodžija	3.34						
704.5	Holas	2.75						
<b>38.23 m²</b>								

SUTARTINIAI ŽYMĖJIMAI	
	Sklypo riba
	Butai su sumažinta insoliacija

Atskiri nekilnojamo turto kadastro objektai (7 aukštas)		
Patalpų paskirtis	Kiekis vnt.	Plotas m²
Gyvenamoji	12	530.64

Pastabos:  
 Patalpų plotai, vidinių pertvarų vietos gali kisti TDP studijoje.  
 \* Maksimalus leistinas aukšto plotas (pagal GS reikalavimus) - 700.88m²

±0.00=109.65

0		2025.12		VISUOMINĖS INFORMAVIMUI APIE NUMATOMĄ STATINIŲ PROJEKTAVIMĄ	
LAIKA	IŠLEIDIMO DATA	LAIDOS STATUSAS, KEITIMO PRIEŽASTIS (JEI TAIKOMA)			
Atestato Nr.		STATINIO PROJEKTO PAVADINIMAS Daugiabučių pastatų paskirties grupės, Daugiabutis namas su negyvenamosiomis patalpomis Lviso g. 38, Vilnius, statybos projektas			
13519	PV	T. Karosas	2025.12	STATINIO NUMERIS IR PAVADINIMAS <b>23/05/02 - 73 AS</b> Daugiabutis gyvenamasis namas	
1107A 0351	PDV	D. Sabaliauskienė	2025.12	DOKUMENTO PAVADINIMAS <b>7 AUKŠTO PLANAS M1:200</b>	
A 2040	ARCH.	R. Bimba	2025.12	Laida 0	
	ARCH.	G. Barzdžiukaitė	2025.12	Brėž. nr. Pusl. nr.	
LT	STATYTOJAS IR (ARBA) UŽSAKOVAS	UAB „Vertical 38“		<b>23/05/02 - 73 AS-PP</b> A.12	

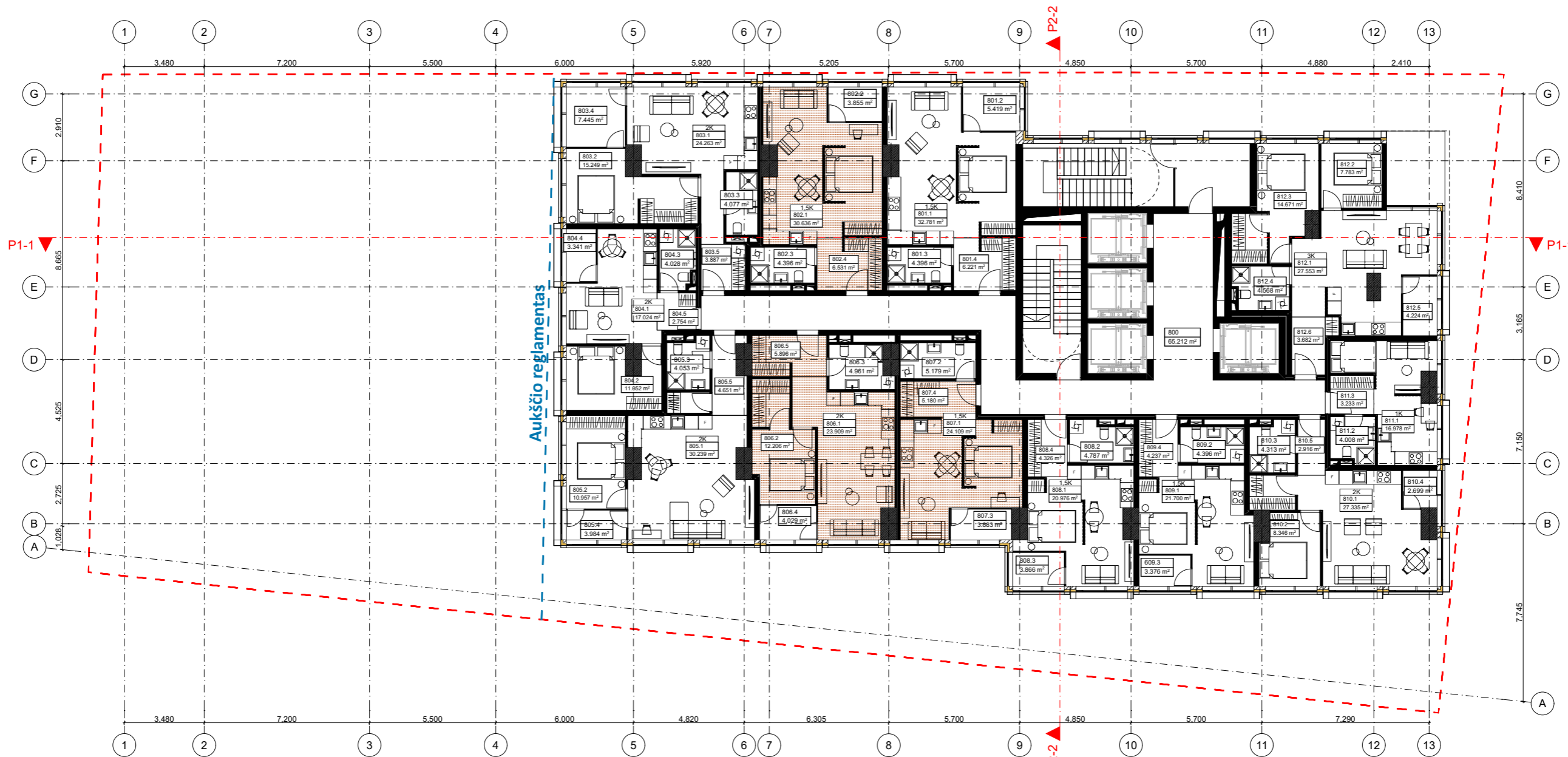
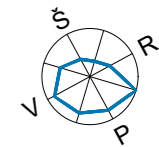

8 AUKŠTO PATALPŲ EKSPLIKACIJA			
Patalpos paskirtis Nr.	Pavadinimas	Plotas, m²	
<b>800. BENDRO NAUDOJIMO PATALPOS</b>			
800	Liftų holas/koridorius	65.21	
<b>801. BUTAS</b>			
801.1	Svetainė/virtuvė	32.78	
801.2	Lodžija	5.42	
801.3	Vonia	4.40	
801.4	Holas	6.22	
<b>802. BUTAS</b>			
802.1	Svetainė/virtuvė	30.64	
802.2	Lodžija	3.85	
802.3	Vonia	4.40	
802.4	Holas	6.53	
<b>803. BUTAS</b>			
803.1	Svetainė/virtuvė	24.26	
803.2	Miegamasis	15.25	
803.3	Vonia	4.08	
803.4	Lodžija	7.44	
803.5	Holas	3.89	
<b>804. BUTAS</b>			
804.1	Svetainė/virtuvė	17.02	
804.2	Miegamasis	11.05	
804.3	Vonia	4.03	
804.4	Lodžija	3.34	
804.5	Holas	2.75	
<b>805. BUTAS</b>			
805.1	Svetainė/virtuvė	30.24	
805.2	Miegamasis	10.96	
805.3	Vonia	4.05	
805.4	Lodžija	3.98	
805.5	Holas	4.65	
<b>806. BUTAS</b>			
806.1	Svetainė/virtuvė	23.91	
806.2	Miegamasis	12.21	
806.3	Vonia	4.96	
806.4	Lodžija	4.03	
806.5	Holas	5.90	
<b>807. BUTAS</b>			
807.1	Svetainė/virtuvė	24.11	
807.2	Vonia	5.18	
807.3	Lodžija	3.88	
807.4	Holas	5.18	
<b>808. BUTAS</b>			
808.1	Svetainė/virtuvė	20.98	
808.2	Vonia	4.79	
808.3	Lodžija	3.87	
808.4	Holas	4.33	
<b>809. BUTAS</b>			
809.3	Lodžija	3.38	
809.1	Svetainė/virtuvė	21.70	
809.2	Vonia	4.40	
809.4	Holas	4.24	
<b>810. BUTAS</b>			
810.1	Svetainė/virtuvė	27.33	
810.2	Miegamasis	8.35	
810.3	Vonia	4.31	
810.4	Lodžija	2.70	
810.5	Holas	2.92	
<b>811. BUTAS</b>			
811.1	Svetainė/virtuvė	16.98	
811.2	Vonia	4.01	
811.3	Holas	3.23	
<b>812. BUTAS</b>			
812.1	Svetainė/virtuvė	27.55	
812.2	Miegamasis	7.78	
812.3	Miegamasis	14.67	
812.4	Vonia	4.57	
812.5	Lodžija	4.22	
812.6	Holas	3.68	

SUTARTINIAI ŽYMĖJIMAI		Atskiri nekilnojamo turto kadastro objektai (8 aukštas)	
	Sklypo riba	Patalpų paskirtis	Kiekis vnt./Plotas m²
	Butai su sumažinta insoliacija	Gyvenamoji	12 / 530.58

Pastabos:  
Patalpų plotai, vidinių pertvarų vietos gali kisti TDP studijoje.

\* Maksimalus leistinas aukšto plotas (pagal GS reikalavimus) - 700.88m²

±0.00=109.65

0	2025.12	VISUOMINĖS INFORMAVIMUI APIE NUMATOMĄ STATINIŲ PROJEKTAVIMĄ	
LAI DA	IŠLEIDIMO DATA	LAIDOS STATUSAS, KEITIMO PRIEŽASTIS (JEI TAIKOMA)	
Atestato Nr.			STATINIO PROJEKTO PAVADINIMAS
			Daugiabučių pastatų paskirties grupės, Daugiabutis namas su negyvenamosiomis patalpomis Livo g. 38, Vilnius, statybos projektas
			STATINIO NUMERIS IR PAVADINIMAS
13519	PV	T. Karosas	2025.12
1107A 0351	PDV	D. Sabaliauskienė	2025.12
A 2040	ARCH.	R. Bimba	2025.12
	ARCH.	G. Barzdžiukaitė	2025.12
LT	STATYTOJAS IR (ARBA) UŽSAKOVAS		DOKUMENTO PAVADINIMAS
	UAB „Vertical 38“		8 AUKŠTO PLANAS M1:200
			Laida
			0
			Brėž. nr.
			23/05/02 - 73 AS-PP
			Pusl. nr.
			A.13

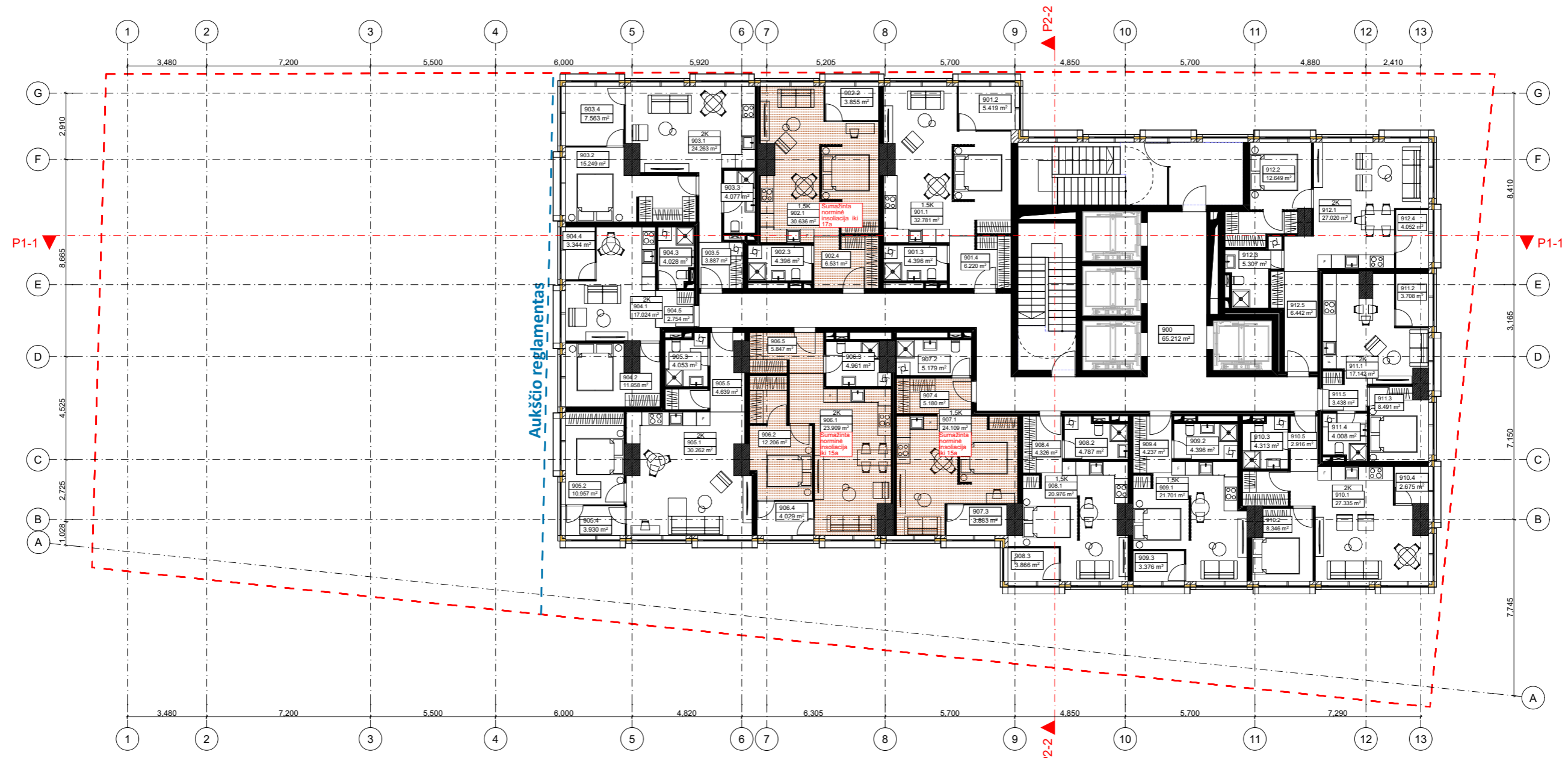
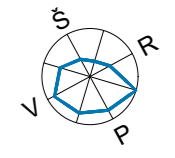

9 AUKŠTO PATALPŲ EKSPLIKACIJA			905. BUTAS			909. BUTAS		
Patalpos paskirtis	Nr.	Pavadinimas	Plotas, m²					
<b>900. BENDRO NAUDOJIMO PATALPOS</b>								
900		Liftų holas/koridorius	65.21					
			<b>65.21 m²</b>					
<b>901. BUTAS</b>								
901.1		Svetainė/virtuvė	32.78					
901.2		Lodžija	5.42					
901.3		Vonia	4.40					
901.4		Holas	6.22					
			<b>48.82 m²</b>					
<b>902. BUTAS [Sumažinta norminė insoliacija iki 17a]</b>								
902.1		Svetainė/virtuvė	30.64					
902.2		Lodžija	3.85					
902.3		Vonia	4.40					
902.4		Holas	6.53					
			<b>45.42 m²</b>					
<b>903. BUTAS</b>								
903.1		Svetainė/virtuvė	24.26					
903.2		Miegamasis	15.25					
903.3		Vonia	4.08					
903.4		Lodžija	7.56					
903.5		Holas	3.89					
			<b>55.04 m²</b>					
<b>904. BUTAS</b>								
904.1		Svetainė/virtuvė	17.02					
904.2		Miegamasis	11.06					
904.3		Vonia	4.03					
904.4		Lodžija	3.34					
904.5		Holas	2.75					
			<b>38.20 m²</b>					
<b>905. BUTAS</b>								
905.1		Svetainė/virtuvė	30.26					
905.2		Miegamasis	10.96					
905.3		Vonia	4.05					
905.4		Lodžija	3.93					
905.5		Holas	4.64					
			<b>53.84 m²</b>					
<b>906. BUTAS [Sumažinta norminė insoliacija iki 15a]</b>								
906.1		Svetainė/virtuvė	23.91					
906.2		Miegamasis	12.21					
906.3		Vonia	4.96					
906.4		Lodžija	4.03					
906.5		Holas	5.85					
			<b>50.96 m²</b>					
<b>907. BUTAS [Sumažinta norminė insoliacija iki 15a]</b>								
907.1		Svetainė/virtuvė	24.11					
907.2		Vonia	5.18					
907.3		Lodžija	3.88					
907.4		Holas	5.18					
			<b>38.35 m²</b>					
<b>908. BUTAS</b>								
908.1		Svetainė/virtuvė	20.98					
908.2		Vonia	4.79					
908.3		Lodžija	3.87					
908.4		Holas	4.33					
			<b>33.97 m²</b>					
<b>909. BUTAS</b>								
909.1		Svetainė/virtuvė	21.70					
909.2		Vonia	4.40					
909.3		Lodžija	3.38					
909.4		Holas	4.24					
			<b>33.72 m²</b>					
<b>910. BUTAS</b>								
910.1		Svetainė/virtuvė	27.33					
910.2		Miegamasis	8.35					
910.3		Vonia	4.31					
910.4		Lodžija	2.67					
910.5		Holas	2.92					
			<b>45.58 m²</b>					
<b>911. BUTAS</b>								
911.1		Svetainė/virtuvė	17.14					
911.2		Lodžija	3.71					
911.3		Miegamasis	8.49					
911.4		Vonia	4.01					
911.5		Holas	3.44					
			<b>36.79 m²</b>					
<b>912. BUTAS</b>								
912.1		Svetainė/virtuvė	27.02					
912.2		Miegamasis	12.65					
912.3		Vonia	5.31					
912.4		Lodžija	4.05					
912.5		Holas	6.44					
			<b>55.47 m²</b>					
			<b>601.37 m²</b>					

SUTARTINIAI ŽYMĖJIMAI		Atskiri nekilnojamo turto kadastro objektai (9-16 aukštai)	
	Sklypo riba	Patalpų paskirtis	Kiekis vnt./Plotas m²
	Butai su sumažinta insoliacija	Gyvenamoji	96 / 4289.28

Pastabos:  
Patalpų plotai, vidinių pertvarų vietos gali kisti TDP studijoje.

\* Maksimalus leistinas aukšto plotas (pagal GS reikalavimus) - 700.88m²

±0.00=109.65

0		2025.12		VISUOMINĖS INFORMAVIMUI APIE NUMATOMĄ STATINIŲ PROJEKAVIMĄ	
LAIKA	IŠLEIDIMO DATA	LAIDOS STATUSAS, KEITIMO PRIEŽASTIS (JEI TAIKOMA)			
Atestato Nr.	13519	PV	T. Karosas	2025.12	STATINIO PROJEKTO PAVADINIMAS Daugiabučių pastatų paskirties grupės, Daugiabutis namas su negyvenamosiomis patalpomis Lviso g. 38, Vilnius, statybos projektas
	1107A 0351	PDV	D. Sabaliauskienė	2025.12	
	A 2040	ARCH.	R. Bimba	2025.12	
		ARCH.	G. Barzdžiukaitė	2025.12	STATINIO NUMERIS IR PAVADINIMAS <b>23/05/02 - 73 AS</b> Daugiabutis gyvenamasis namas
DOKUMENTO PAVADINIMAS					Laida
9-16 AUKŠTO PLANAS M1:200					0
STATYTOJAS IR (ARBA) UŽSAKOVAS					Brėž. nr.
LT	UAB „Vertical 38“			23/05/02 - 73 AS-PP	Pusl. nr.
					A.14

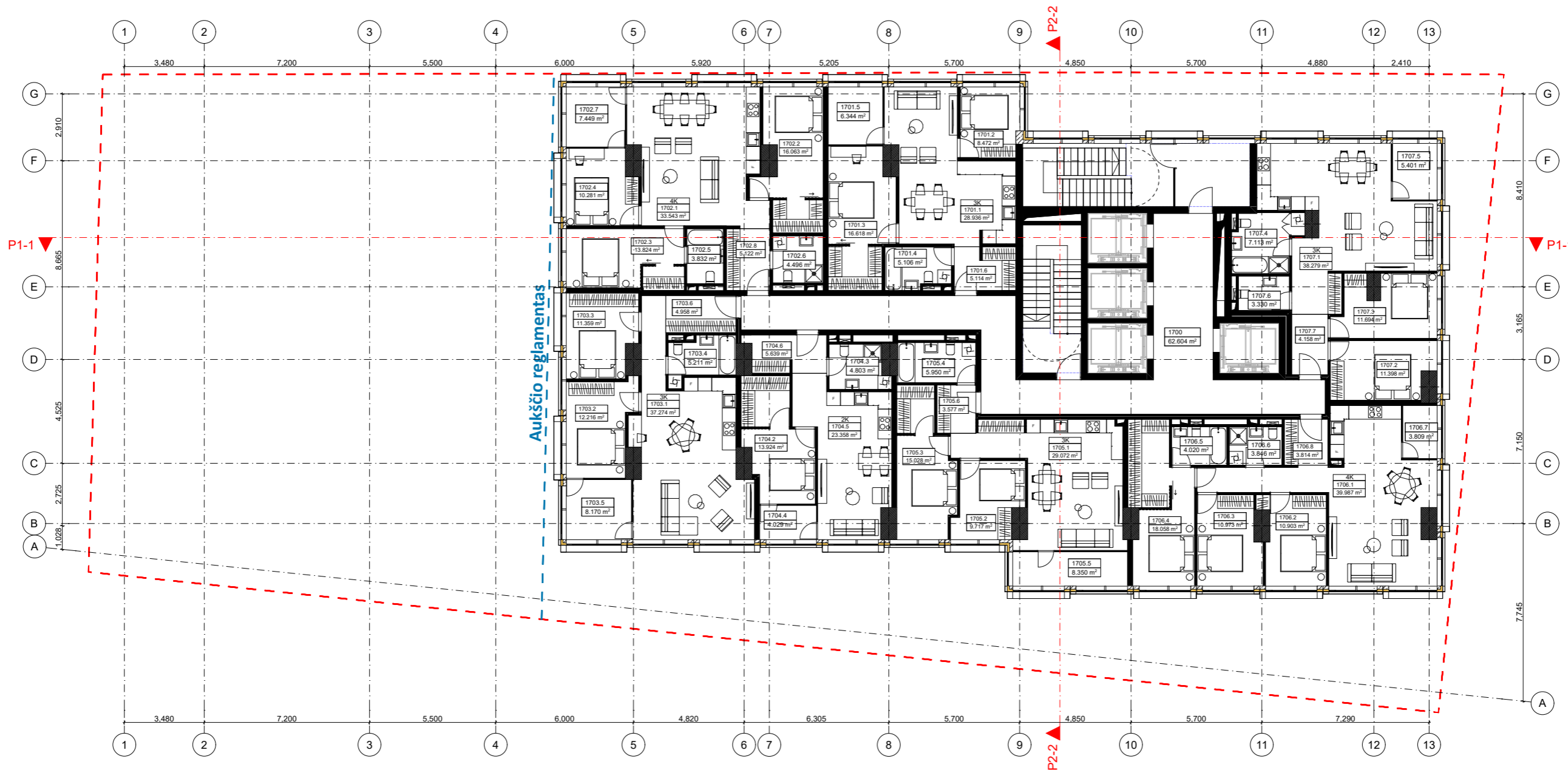
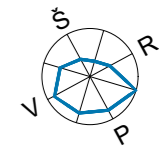

17 AUKŠTO PATALPŲ EKSPLIKACIJA			1704. BUTAS			1707. BUTAS		
Patalpos paskirtis Nr.	Pavadinimas	Plotas, m²						
<b>1700. BENDRO NAUDOJIMO PATALPOS</b>								
1700	Liftų holas/koridorius	62.60						
<b>1701. BUTAS</b>								
1701.1	Svetainė/virtuvė	28.94						
1701.2	Miegamasis	8.47						
1701.3	Miegamasis	16.62						
1701.4	Vonia	5.11						
1701.5	Lodžija	6.34						
1701.6	Holas	5.11						
<b>1702. BUTAS</b>								
1702.1	Svetainė/virtuvė	33.54						
1702.2	Miegamasis	16.06						
1702.3	Miegamasis	13.82						
1702.4	Miegamasis	10.28						
1702.5	Vonia	3.83						
1702.6	Vonia	4.50						
1702.7	Lodžija	7.45						
1702.8	Holas	5.12						
<b>1703. BUTAS</b>								
1703.1	Svetainė/virtuvė	37.27						
1703.2	Miegamasis	12.22						
1703.3	Miegamasis	11.36						
1703.4	Vonia	5.21						
1703.5	Lodžija	8.17						
1703.6	Holas	4.96						
<b>1704. BUTAS</b>								
1704.2	Miegamasis	13.824						
1704.3	Miegamasis	3.832						
1704.4	Miegamasis	5.122						
1704.5	Miegamasis	4.496						
1704.6	Miegamasis	16.818						
1704.7	Miegamasis	7.449						
1704.8	Miegamasis	16.063						
1704.9	Miegamasis	6.344						
1704.10	Miegamasis	8.472						
1704.11	Miegamasis	28.936						
1704.12	Miegamasis	5.106						
1704.13	Miegamasis	5.114						
1704.14	Miegamasis	5.106						
1704.15	Miegamasis	5.106						
1704.16	Miegamasis	5.106						
1704.17	Miegamasis	5.106						
1704.18	Miegamasis	5.106						
1704.19	Miegamasis	5.106						
1704.20	Miegamasis	5.106						
1704.21	Miegamasis	5.106						
1704.22	Miegamasis	5.106						
1704.23	Miegamasis	5.106						
1704.24	Miegamasis	5.106						
1704.25	Miegamasis	5.106						
1704.26	Miegamasis	5.106						
1704.27	Miegamasis	5.106						
1704.28	Miegamasis	5.106						
1704.29	Miegamasis	5.106						
1704.30	Miegamasis	5.106						
1704.31	Miegamasis	5.106						
1704.32	Miegamasis	5.106						
1704.33	Miegamasis	5.106						
1704.34	Miegamasis	5.106						
1704.35	Miegamasis	5.106						
1704.36	Miegamasis	5.106						
1704.37	Miegamasis	5.106						
1704.38	Miegamasis	5.106						
1704.39	Miegamasis	5.106						
1704.40	Miegamasis	5.106						
1704.41	Miegamasis	5.106						
1704.42	Miegamasis	5.106						
1704.43	Miegamasis	5.106						
1704.44	Miegamasis	5.106						
1704.45	Miegamasis	5.106						
1704.46	Miegamasis	5.106						
1704.47	Miegamasis	5.106						
1704.48	Miegamasis	5.106						
1704.49	Miegamasis	5.106						
1704.50	Miegamasis	5.106						
1704.51	Miegamasis	5.106						
1704.52	Miegamasis	5.106						
1704.53	Miegamasis	5.106						
1704.54	Miegamasis	5.106						
1704.55	Miegamasis	5.106						
1704.56	Miegamasis	5.106						
1704.57	Miegamasis	5.106						
1704.58	Miegamasis	5.106						
1704.59	Miegamasis	5.106						
1704.60	Miegamasis	5.106						
1704.61	Miegamasis	5.106						
1704.62	Miegamasis	5.106						
1704.63	Miegamasis	5.106						
1704.64	Miegamasis	5.106						
1704.65	Miegamasis	5.106						
1704.66	Miegamasis	5.106						
1704.67	Miegamasis	5.106						
1704.68	Miegamasis	5.106						
1704.69	Miegamasis	5.106						
1704.70	Miegamasis	5.106						
1704.71	Miegamasis	5.106						
1704.72	Miegamasis	5.106						
1704.73	Miegamasis	5.106						
1704.74	Miegamasis	5.106						
1704.75	Miegamasis	5.106						
1704.76	Miegamasis	5.106						
1704.77	Miegamasis	5.106						
1704.78	Miegamasis	5.106						
1704.79	Miegamasis	5.106						
1704.80	Miegamasis	5.106						
1704.81	Miegamasis	5.106						
1704.82	Miegamasis	5.106						
1704.83	Miegamasis	5.106						
1704.84	Miegamasis	5.106						
1704.85	Miegamasis	5.106						
1704.86	Miegamasis	5.106						
1704.87	Miegamasis	5.106						
1704.88	Miegamasis	5.106						
1704.89	Miegamasis	5.106						
1704.90	Miegamasis	5.106						
1704.91	Miegamasis	5.106						
1704.92	Miegamasis	5.106						
1704.93	Miegamasis	5.106						
1704.94	Miegamasis	5.106						
1704.95	Miegamasis	5.106						
1704.96	Miegamasis	5.106						
1704.97	Miegamasis	5.106						
1704.98	Miegamasis	5.106						
1704.99	Miegamasis	5.106						
1704.100	Miegamasis	5.106						

SUTARTINIAI ŽYMĖJIMAI		Atskiri nekilnojamo turto kadastro objektai (17-24 aukštai)	
	Sklypo riba	Patalpų paskirtis	Kiekis vnt./Plotas m²
	Butai su sumažinta insoliacija	Gyvenamoji	56 / 4356.88

Pastabos:  
Patalpų plotai, vidinių pertvarų vietos gali kisti TDP studijoje.  
\* Maksimalus leistinas aukšto plotas (pagal GS reikalavimus) - 700.88m²

0		2025.12		VISUOMINĖS INFORMAVIMUI APIE NUMATOMĄ STATINIŲ PROJEKAVIMĄ	
LAIDA		IŠLEIDIMO DATA		LAIDOS STATUSAS, KEITIMO PRIEŽASTIS (JEI TAIKOMA)	
Atestato Nr.		STATINIO PROJEKTO PAVADINIMAS			
13519	PV	T. Karosas	2025.12	Daugiabučių pastatų paskirties grupės, Daugiabutis namas su negyvenamosiomis patalpomis Lviso g. 38, Vilnius, statybos projektas	
1107A 0351	PDV	D. Sabaliauskienė	2025.12	STATINIO NUMERIS IR PAVADINIMAS	
A 2040	ARCH.	R. Bimba	2025.12	23/05/02 - 73 AS	
	ARCH.	G. Barzdžiukaitė	2025.12	Daugiabutis gyvenamasis namas	
DOKUMENTO PAVADINIMAS				Laida	
17-24 AUKŠTO PLANAS M1:200				0	
STATYTOJAS IR (ARBA) UŽSAKOVAS				Brėž. nr. / Pusl. nr.	
LT	UAB „Vertical 38“		23/05/02 - 73 AS-PP		A.15

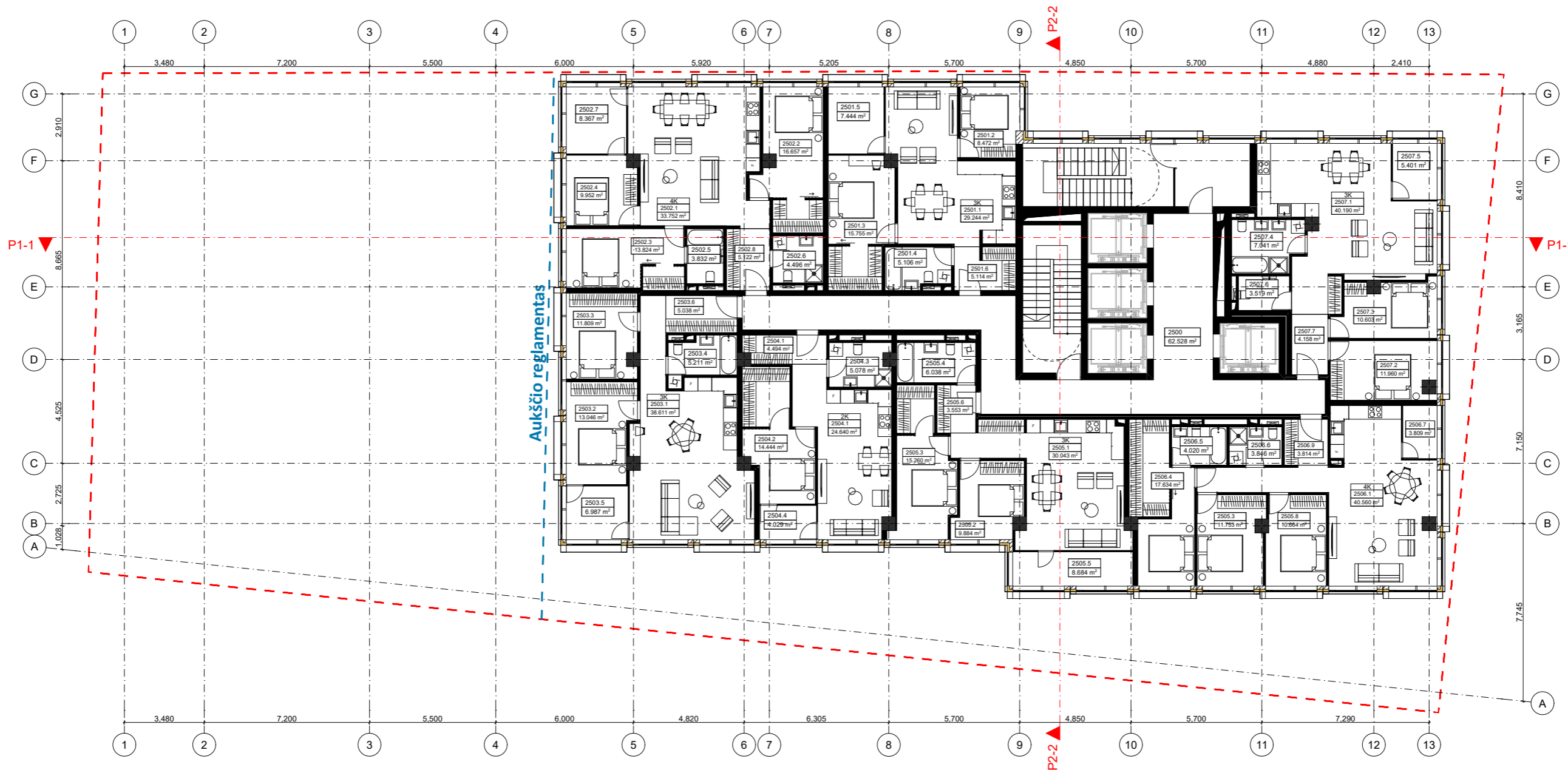
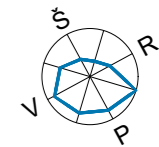

25 AUKŠTO PATALPŲ EKSPLIKACIJA			2504. BUTAS			2507. BUTAS		
Patalpos paskirtis Nr.	Pavadinimas	Plotas, m²						
<b>2500. BENDRO NAUDOJIMO PATALPOS</b>								
2500	Liftų holas/koridorius	62.53						
<b>2501. BUTAS</b>								
2501.1	Svetainė/virtuvė	29.24						
2501.2	Miegamasis	8.47						
2501.3	Miegamasis	15.76						
2501.4	Vonia	5.11						
2501.5	Lodžija	7.44						
2501.6	Holas	5.11						
<b>2502. BUTAS</b>								
2502.1	Svetainė/virtuvė	33.75						
2502.2	Miegamasis	16.66						
2502.3	Miegamasis	13.82						
2502.4	Miegamasis	9.95						
2502.5	Vonia	3.83						
2502.6	Vonia	4.50						
2502.7	Lodžija	8.37						
2502.8	Holas	5.12						
<b>2503. BUTAS</b>								
2503.1	Svetainė/virtuvė	38.61						
2503.2	Miegamasis	13.05						
2503.3	Miegamasis	11.81						
2503.4	Vonia	5.21						
2503.5	Lodžija	6.99						
2503.6	Holas	5.04						
<b>2504. BUTAS</b>								
2504.1	Svetainė/virtuvė	4.49						
2504.2	Svetainė/virtuvė	24.64						
2504.3	Miegamasis	14.44						
2504.4	Vonia	5.08						
2504.5	Lodžija	4.03						
<b>2505. BUTAS</b>								
2505.1	Svetainė/virtuvė	30.04						
2505.2	Miegamasis	9.88						
2505.3	Miegamasis	15.26						
2505.4	Vonia	6.04						
2505.5	Lodžija	8.68						
2505.6	Holas	3.55						
<b>2506. BUTAS</b>								
2506.1	Miegamasis	11.75						
2506.2	Miegamasis	10.66						
2506.3	Svetainė/virtuvė	40.56						
2506.4	Miegamasis	17.63						
2506.5	Vonia	4.02						
2506.6	Vonia	3.85						
2506.7	Lodžija	3.81						
2506.8	Holas	3.81						
<b>2507. BUTAS</b>								
2507.1	Svetainė/virtuvė	40.19						
2507.2	Miegamasis	11.96						
2507.3	Miegamasis	10.60						
2507.4	Vonia	7.04						
2507.5	Lodžija	5.40						
2507.6	San. mazgas	3.52						
2507.7	Holas	4.16						

SUTARTINIAI ŽYMĖJIMAI		Atskiri nekilnojamo turto kadastro objektai (25 aukštas)	
	Sklypo riba	Patalpų paskirtis	Kiekis vnt/Plotas m²
	Butai su sumažinta insoliacija	Gyvenamoji	7/552.93

Pastabos:  
 Patalpų plotai, vidinių pertvarų vietos gali kisti TDP studijoje.  
 \* Maksimalus leistinas aukšto plotas (pagal GS reikalavimus) - 700.88m²

±0.00=109.65

0		2025.12		VISUOMINĖS INFORMAVIMUI APIE NUMATOMĄ STATINIŲ PROJEKTAVIMĄ	
LAIDA		IŠLEIDIMO DATA		LAIDOS STATUSAS, KEITIMO PRIEŽASTIS (JEI TAIKOMA)	
Atestato Nr.	13519	PV	T. Karosas	2025.12	STATINIO PROJEKTO PAVADINIMAS Daugiabučių pastatų paskirties grupės, Daugiabutis namas su negyvenamosiomis patalpomis Livo g. 38, Vilnius, statybos projektas
	1107A 0351	PDV	D. Sabaliauskienė	2025.12	
	A 2040	ARCH.	R. Bimba	2025.12	
		ARCH.	G. Barzdžiukaitė	2025.12	
STATYTOJAS IR (ARBA) UŽSAKOVAS					STATINIO NUMERIS IR PAVADINIMAS <b>23/05/02 - 73 AS</b> Daugiabutis gyvenamasis namas
LT	UAB „Vertical 38“				
DOKUMENTO PAVADINIMAS					Laida
25 AUKŠTO PLANAS M1:200					
Brėž. nr.					Pusl. nr.
23/05/02 - 73 AS-PP					
A.16					

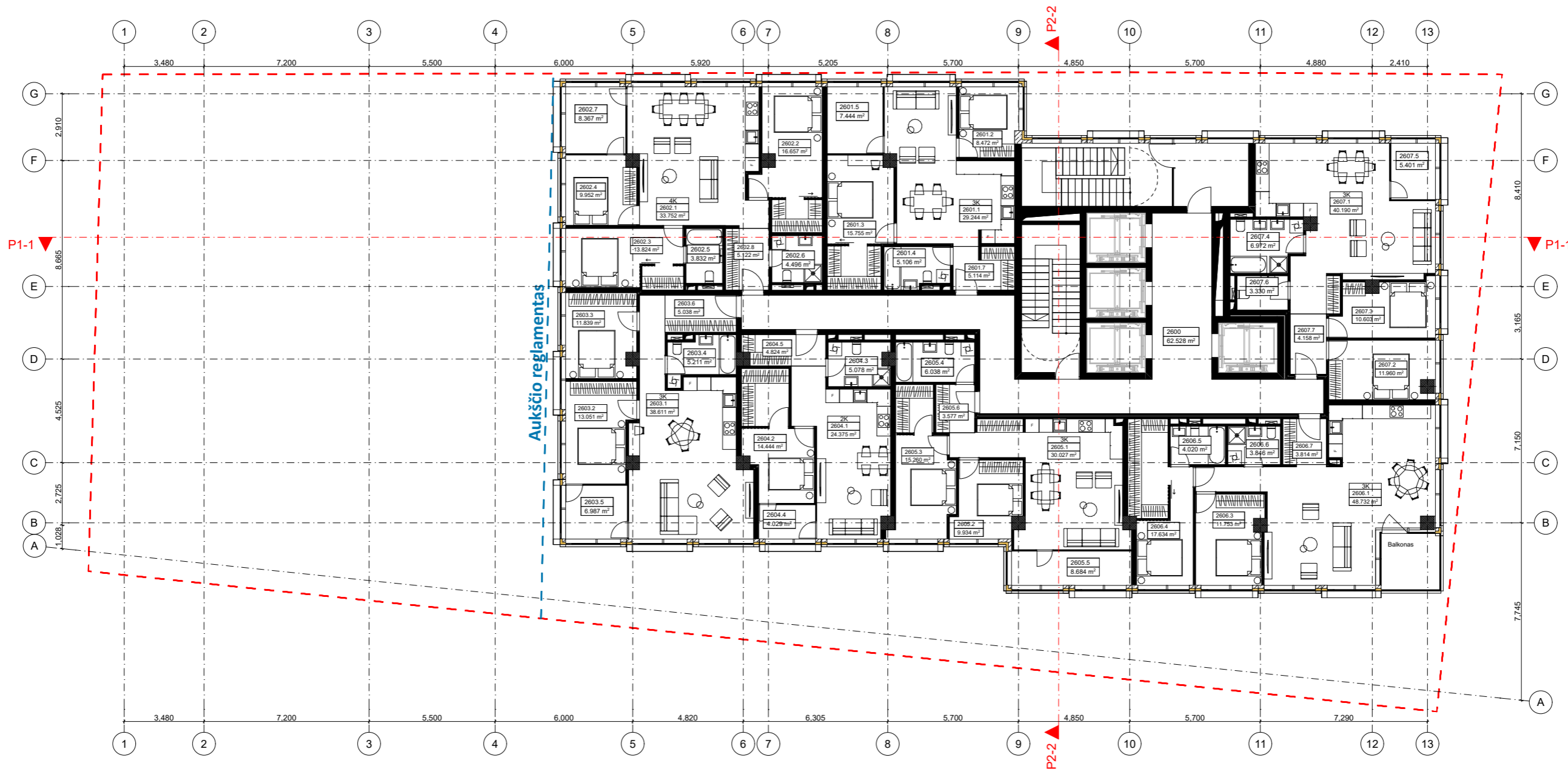
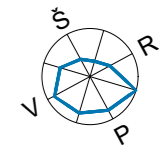

26 AUKŠTO PATALPŲ EKSPLIKACIJA			
Patalpos paskirtis Nr.	Pavadinimas	Plotas, m²	
<b>2600. BENDRO NAUDOJIMO PATALPOS</b>			
2600	Liftų holas/koridorius	62.53	
		<b>62.53 m²</b>	
<b>2601. BUTAS</b>			
2601.1	Svetainė/virtuvė	29.24	
2601.2	Miegamasis	8.47	
2601.3	Miegamasis	15.76	
2601.4	Vonia	5.11	
2601.5	Lodžija	7.44	
2601.7	holas	5.11	
		<b>71.13 m²</b>	
<b>2602. BUTAS</b>			
2602.1	Svetainė/virtuvė	33.75	
2602.2	Miegamasis	16.66	
2602.3	Miegamasis	13.82	
2602.4	Miegamasis	9.95	
2602.5	Vonia	3.83	
2602.6	Vonia	4.50	
2602.7	Lodžija	8.37	
2602.8	Holas	5.12	
		<b>96.00 m²</b>	
<b>2603. BUTAS</b>			
2603.1	Svetainė/virtuvė	38.61	
2603.2	Miegamasis	13.05	
2603.3	Miegamasis	11.84	
2603.4	Vonia	5.21	
2603.5	Lodžija	6.99	
2603.6	Holas	5.04	
		<b>80.74 m²</b>	
<b>2604. BUTAS</b>			
2604.1	Svetainė/virtuvė	24.37	
2604.2	Miegamasis	14.44	
2604.3	Vonia	5.08	
2604.4	Lodžija	4.03	
2604.5	Holas	4.82	
		<b>52.74 m²</b>	
<b>2605. BUTAS</b>			
2605.1	Svetainė/virtuvė	30.03	
2605.2	Miegamasis	9.93	
2605.3	Miegamasis	15.26	
2605.4	Vonia	6.04	
2605.5	Lodžija	8.68	
2605.6	Holas	3.58	
		<b>73.52 m²</b>	
<b>2606. BUTAS</b>			
2606.1	Svetainė/virtuvė	48.73	
2606.3	Miegamasis	11.75	
2606.4	Miegamasis	17.63	
2606.5	Vonia	4.02	
2606.6	Vonia	3.85	
2606.7	Holas	3.81	
		<b>89.79 m²</b>	
<b>2607. BUTAS</b>			
2607.1	Svetainė/virtuvė	40.19	
2607.2	Miegamasis	11.96	
2607.3	Miegamasis	10.60	
2607.4	Vonia	6.97	
2607.5	Lodžija	5.40	
2607.6	San. mazgas	3.33	
2607.7	Holas	4.16	
		<b>82.61 m²</b>	
		<b>609.06 m²</b>	

SUTARTINIAI ŽYMĖJIMAI	
	Sklypo riba
	Butai su sumažinta insoliacija

Atskiri nekilnojamo turto kadastro objektai (26 aukštas)		
Patalpų paskirtis	Kiekis vnt	Plotas m²
Gyvenamoji	7	546.53

Pastabos:  
 Patalpų plotai, vidinių pertvarų vietos gali kisti TDP studijoje.  
 \* Maksimalus leistinas aukšto plotas (pagal GS reikalavimus) - 700.88m²

±0.00=109.65

0	2025.12	VISUOMINĖS INFORMAVIMUI APIE NUMATOMĄ STATINIŲ PROJEKTAVIMĄ	
LAI DA	IŠLEIDIMO DATA	LAIDOS STATUSAS, KEITIMO PRIEŽASTIS (JEI TAIKOMA)	
Atestato Nr.			STATINIO PROJEKTO PAVADINIMAS
			Daugiabučių pastatų paskirties grupės, Daugiabutis namas su negyvenamosiomis patalpomis Livo g. 38, Vilnius, statybos projektas
			STATINIO NUMERIS IR PAVADINIMAS
			<b>23/05/02 - 73 AS</b> Daugiabutis gyvenamasis namas
DOKUMENTO PAVADINIMAS			Laida
<b>26 AUKŠTO PLANAS M1:200</b>			0
LT	STATYTOJAS IR (ARBA) UŽSAKOVAS	Brėž. nr.	Puosl. nr.
	UAB „Vertical 38“	<b>23/05/02 - 73 AS-PP</b>	A.17

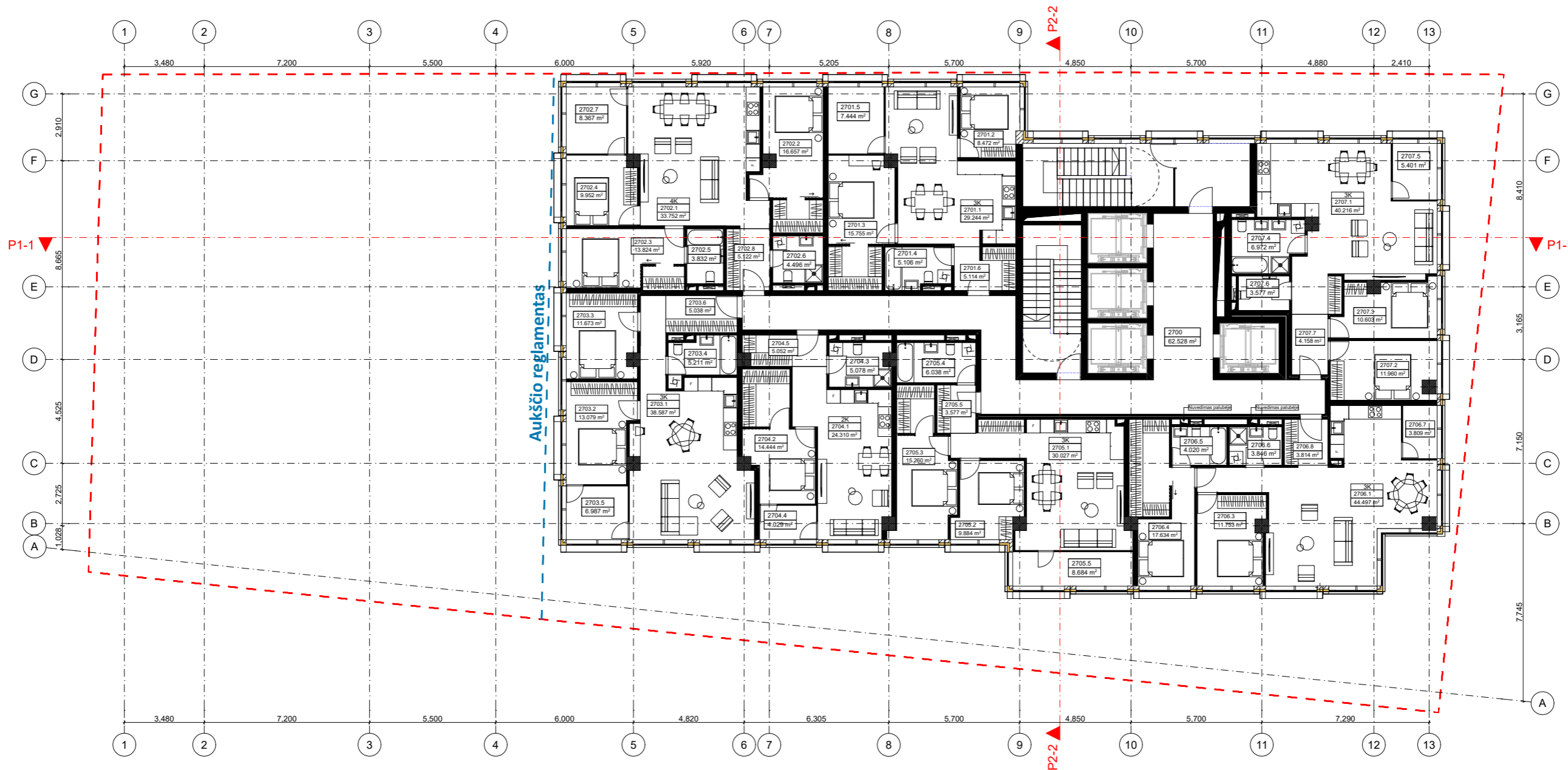
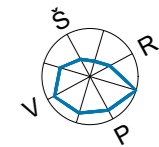

27 AUKŠTO PATALPŲ EKSPLIKACIJA			
Patalpos paskirtis Nr.	Pavadinimas	Plotas, m²	
<b>2700. BENDRO NAUDOJIMO PATALPOS</b>			
2700	Liftų holas/koridorius	62.53	
		<b>62.53 m²</b>	
<b>2701. BUTAS</b>			
2701.1	Svetainė/virtuvė	29.24	
2701.2	Miegamasis	8.47	
2701.3	Miegamasis	15.76	
2701.4	Vonia	5.11	
2701.5	Lodžija	7.44	
2701.6	Holas	5.11	
		<b>71.13 m²</b>	
<b>2702. BUTAS</b>			
2702.1	Svetainė/virtuvė	33.75	
2702.2	Miegamasis	16.66	
2702.3	Miegamasis	13.82	
2702.4	Miegamasis	9.95	
2702.5	Vonia	3.83	
2702.6	Vonia	4.50	
2702.7	Lodžija	8.37	
2702.8	Holas	5.12	
		<b>96.00 m²</b>	
<b>2703. BUTAS</b>			
2703.1	Svetainė/virtuvė	38.59	
2703.2	Miegamasis	13.08	
2703.3	Miegamasis	11.67	
2703.4	Vonia	5.21	
2703.5	Lodžija	6.99	
2703.6	Holas	5.04	
		<b>80.58 m²</b>	
<b>2704. BUTAS</b>			
2704.1	Svetainė/virtuvė	24.31	
2704.2	Miegamasis	14.44	
2704.3	Vonia	5.08	
2704.4	Lodžija	4.03	
2704.5	Holas	5.05	
		<b>52.91 m²</b>	
<b>2705. BUTAS</b>			
2705.1	Svetainė/virtuvė	30.03	
2705.2	Miegamasis	9.88	
2705.3	Miegamasis	15.26	
2705.4	Vonia	6.04	
2705.5	Holas	3.58	
2705.5	Lodžija	8.68	
		<b>73.47 m²</b>	
<b>2706. BUTAS</b>			
2706.1	Svetainė/virtuvė	44.50	
2706.3	Miegamasis	11.75	
2706.4	Miegamasis	17.63	
2706.5	Vonia	4.02	
2706.6	Vonia	3.85	
2706.7	Lodžija	3.81	
2706.8	Holas	3.81	
		<b>89.37 m²</b>	
<b>2707. BUTAS</b>			
2707.1	Svetainė/virtuvė	40.22	
2707.2	Miegamasis	11.96	
2707.3	Miegamasis	10.60	
2707.4	Vonia	6.97	
2707.5	Lodžija	5.40	
2707.6	San. mazgas	3.58	
2707.7	Holas	4.16	
		<b>82.89 m²</b>	

SUTARTINIAI ŽYMĖJIMAI			
	Sklypo riba		
	Butai su sumažinta insoliacija		
<b>Atskiri nekilnojamo turto kadastro objektai (27 aukštas)</b>			
Patalpų paskirtis	Kiekis vnt	Plotas m²	
Gyvenamoji	7	546.35	

Pastabos:  
Patalpų plotai, vidinių pertvarų vietos gali kisti TDP studijoje.

\* Maksimalus leistinas aukšto plotas (pagal GS reikalavimus) - 700.88m²

±0.00=109.65

0	2025.12	VISUOMINĖS INFORMAVIMUI APIE NUMATOMĄ STATINIŲ PROJEKTAVIMĄ	
LAIDA	IŠLEIDIMO DATA	LAIDOS STATUSAS, KEITIMO PRIEŽASTIS (JEI TAIKOMA)	
Atestato Nr.		STATINIO PROJEKTO PAVADINIMAS Daugiabučių pastatų paskirties grupės, Daugiabutis namas su negyvenamosiomis patalpomis Livo g. 38, Vilnius, statybos projektas	
13519	PV	T. Karosas	2025.12
1107A 0351	PDV	D. Sabaliauskienė	2025.12
A 2040	ARCH.	R. Bimba	2025.12
	ARCH.	G. Barzdžiukaitė	2025.12
STATYTOJAS IR (ARBA) UŽSAKOVAS		STATINIO NUMERIS IR PAVADINIMAS <b>23/05/02 - 73 AS</b> Daugiabutis gyvenamasis namas	
LT		DOKUMENTO PAVADINIMAS <b>27 AUKŠTO PLANAS M1:200</b>	
UAB „Vertical 38“		Laida 0	
		STATYTOJAS IR (ARBA) UŽSAKOVAS <b>23/05/02 - 73 AS-PP</b>	
		Brėž. nr.	Pusl. nr.
		A.18	

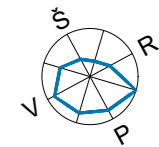

28 AUKŠTO PATALPŲ EKSPLIKACIJA			2804. BUTAS		
Patalpos paskirtis Nr.	Pavadinimas	Plotas, m <sup>2</sup>	2804.1	Svetainė/virtuvė	34.16
<b>2800. BENDRO NAUDOJIMO PATALPOS</b>			2804.2	Miegamasis	14.56
2800	Liftų holas/korisorius	57.63	2804.3	Miegamasis	15.77
		<b>57.63 m<sup>2</sup></b>	2804.4	Vonia	5.95
<b>2801. BUTAS</b>			2804.5	Vonia	5.04
2801.1	Svetainė/virtuvė	29.24	2804.6	Lodžija	8.61
2801.2	Miegamasis	8.47	2804.7	Holas	7.06
2801.3	Miegamasis	15.76	<b>91.15 m<sup>2</sup></b>		
2801.4	Vonia	5.11	<b>2805. BUTAS</b>		
2801.5	Lodžija	7.44	2805.1	Svetainė/virtuvė	54.02
2801.6	Holas	5.09	2805.2	Miegamasis	21.32
		<b>71.11 m<sup>2</sup></b>	2805.3	Vonia	7.35
<b>2802. BUTAS</b>			2805.4	San. mazgas	2.11
2802.1	Svetainė/virtuvė	33.75	2805.5	Holas	6.07
2802.2	Miegamasis	13.82	<b>90.87 m<sup>2</sup></b>		
2802.3	Miegamasis	9.95	<b>2806. BUTAS</b>		
2802.4	Miegamasis	16.67	2806.1	Svetainė/virtuvė	66.65
2802.5	Vonia	4.50	2806.2	Miegamasis	17.93
2802.6	Vonia	3.83	2806.3	Drabužinė	6.49
2802.7	Lodžija	8.37	2806.4	Vonia	7.83
2802.8	Holas	5.12	2806.5	San. mazgas	1.75
		<b>96.01 m<sup>2</sup></b>	2806.6	Holas	3.80
<b>2803. BUTAS</b>			<b>104.45 m<sup>2</sup></b>		
2803.1	Svetainė/virtuvė	38.61	<b>591.95 m<sup>2</sup></b>		
2803.2	Miegamasis	11.83			
2803.3	Miegamasis	13.05			
2803.4	Vonia	5.21			
2803.5	Lodžija	6.99			
2803.6	Holas	5.04			
		<b>80.73 m<sup>2</sup></b>			

SUTARTINIAI ŽYMĖJIMAI	
	Sklypo riba
	Butai su sumažinta insoliacija

Atskiri nekilnojamo turto kadastro objektai (28 aukštas)		
Patalpų paskirtis	Kiekis vnt	Plotas m <sup>2</sup>
Gyvenamoji	6	645.73

Pastabos:  
Patalpų plotai, vidinių pertvarų vietos gali kisti TDP studijoje.

\* Maksimalus leistinas aukšto plotas (pagal GS reikalavimus) - 700.88m<sup>2</sup>

±0.00=109.65

0	2025.12	VISUOMINĖS INFORMAVIMUI APIE NUMATOMĄ STATINIŲ PROJEKAVIMĄ	
LAI DA	IŠLEIDIMO DATA	LAIDOS STATUSAS, KEITIMO PRIEŽASTIS (JEI TAIKOMA)	
Atestato Nr.		STATINIO PROJEKTO PAVADINIMAS Daugiabučių pastatų paskirties grupės, Daugiabutis namas su ne gyvenamosiomis patalpomis Livo g. 38, Vilnius, statybos projektas	
13519	PV	T. Karosas	2025.12
1107A 0351	PDV	D. Sabaliauskienė	2025.12
A 2040	ARCH.	R. Bimba	2025.12
	ARCH.	G. Barzdžiukaitė	2025.12
		STATINIO NUMERIS IR PAVADINIMAS <b>23/05/02 - 73 AS</b> Daugiabutis gyvenamasis namas	
DOKUMENTO PAVADINIMAS <b>28 AUKŠTO PLANAS M1:200</b>			Laida 0
LT	STATYTOJAS IR (ARBA) UŽSAKOVAS UAB „Vertical 38“	Brėž. nr. Pusl. nr. <b>23/05/02 - 73 AS-PP</b> A.19	

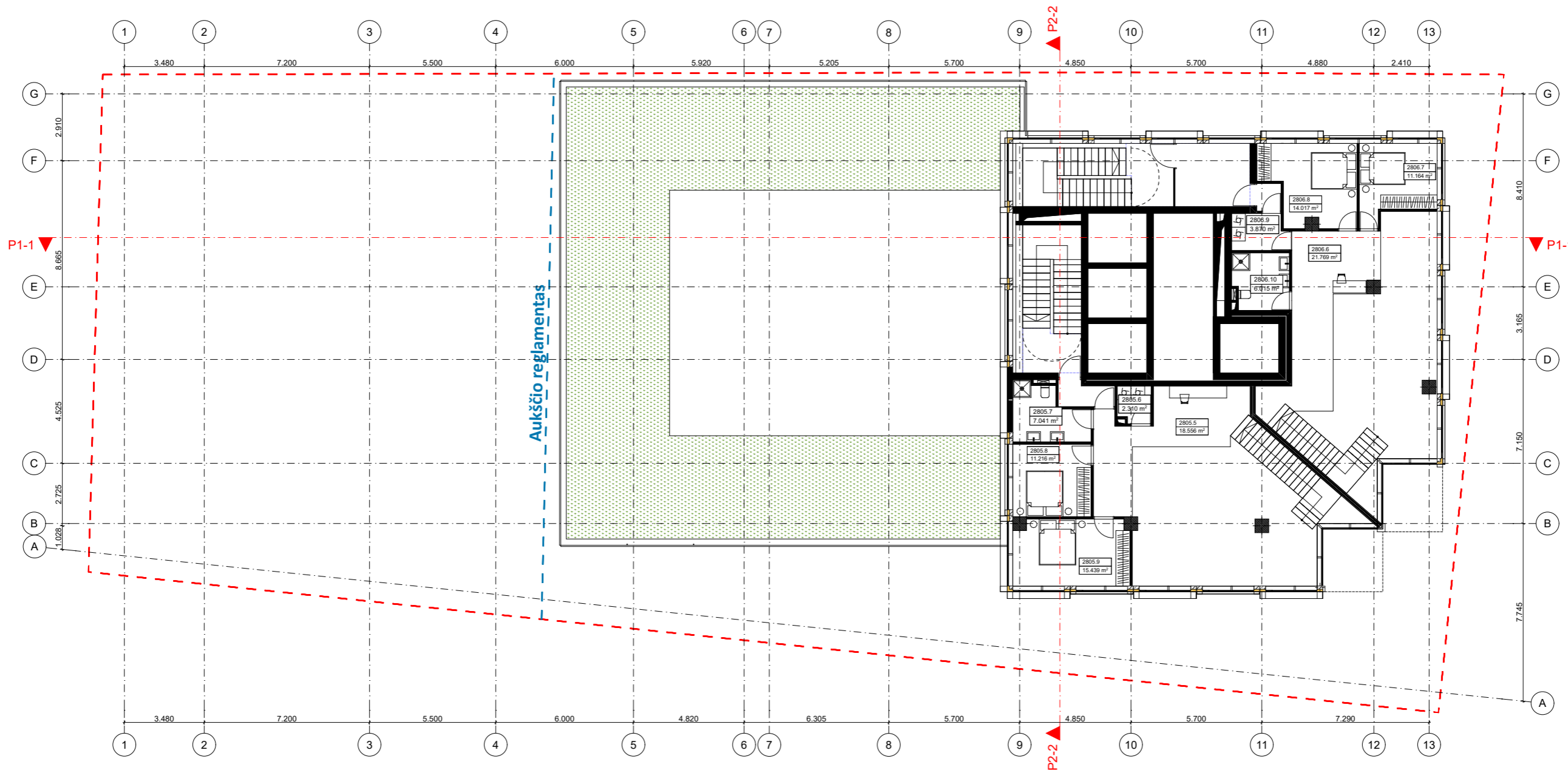
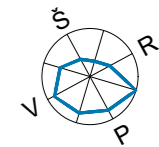

28 AUKŠTO ANTRESOLIŲ PATALPŲ EKSPLIKACIJA			
Patalpos paskirtis	Nr.	Pavadinimas	Plotas, m²
<b>2805. BUTAS</b>			
	2805.5	Koridorius	18.56
	2805.6	Skalbykla	2.31
	2805.7	Vonia	7.04
	2805.8	Miegamasis	11.22
	2805.9	Miegamasis	15.44
			<b>54.57 m²</b>
<b>2806. BUTAS</b>			
	2806.6	Koridorius	21.77
	2806.7	Miegamasis	11.16
	2806.8	Miegamasis	14.02
	2806.9	Skalbykla	3.87
	2806.10	Vonia	6.02
			<b>56.84 m²</b>
			<b>111.41 m²</b>

SUTARTINIAI ŽYMĖJIMAI	
	Sklypo riba
	Butai su sumažinta insoliacija

Pastabos:  
 Patalpų plotai, vidinių pertvarų vietos gali kisti TDP studijoje.  
 \* Maksimalus leistinas aukšto plotas (pagal GS reikalavimus) - 700.88m²

±0.00=109.65

0	2025.12	VISUOMINĖS INFORMAVIMUI APIE NUMATOMĄ STATINIŲ PROJEKAVIMĄ	
Laida	IŠLEIDIMO DATA	LAIDOS STATUSAS, KEITIMO PRIEŽASTIS (JEI TAIKOMA)	
Atestato Nr.			STATINIO PROJEKTO PAVADINIMAS
			Daugiabučių pastatų paskirties grupės, Daugiabutis namas su negyvenamosiomis patalpomis Lviso g. 38, Vilnius, statybos projektas
			STATINIO NUMERIS IR PAVADINIMAS
			<b>23/05/02 - 73 AS</b> Daugiabutis gyvenamasis namas
		DOKUMENTO PAVADINIMAS	Laida
		<b>28 AUKŠTO ANTRESOLIŲ PLANAS M1:200</b>	0
LT	STATYTOJAS IR (ARBA) UŽSAKOVAS	Brėž. nr.	Pusl. nr.
	UAB „Vertical 38“	<b>23/05/02 - 73 AS-PP</b>	A.20

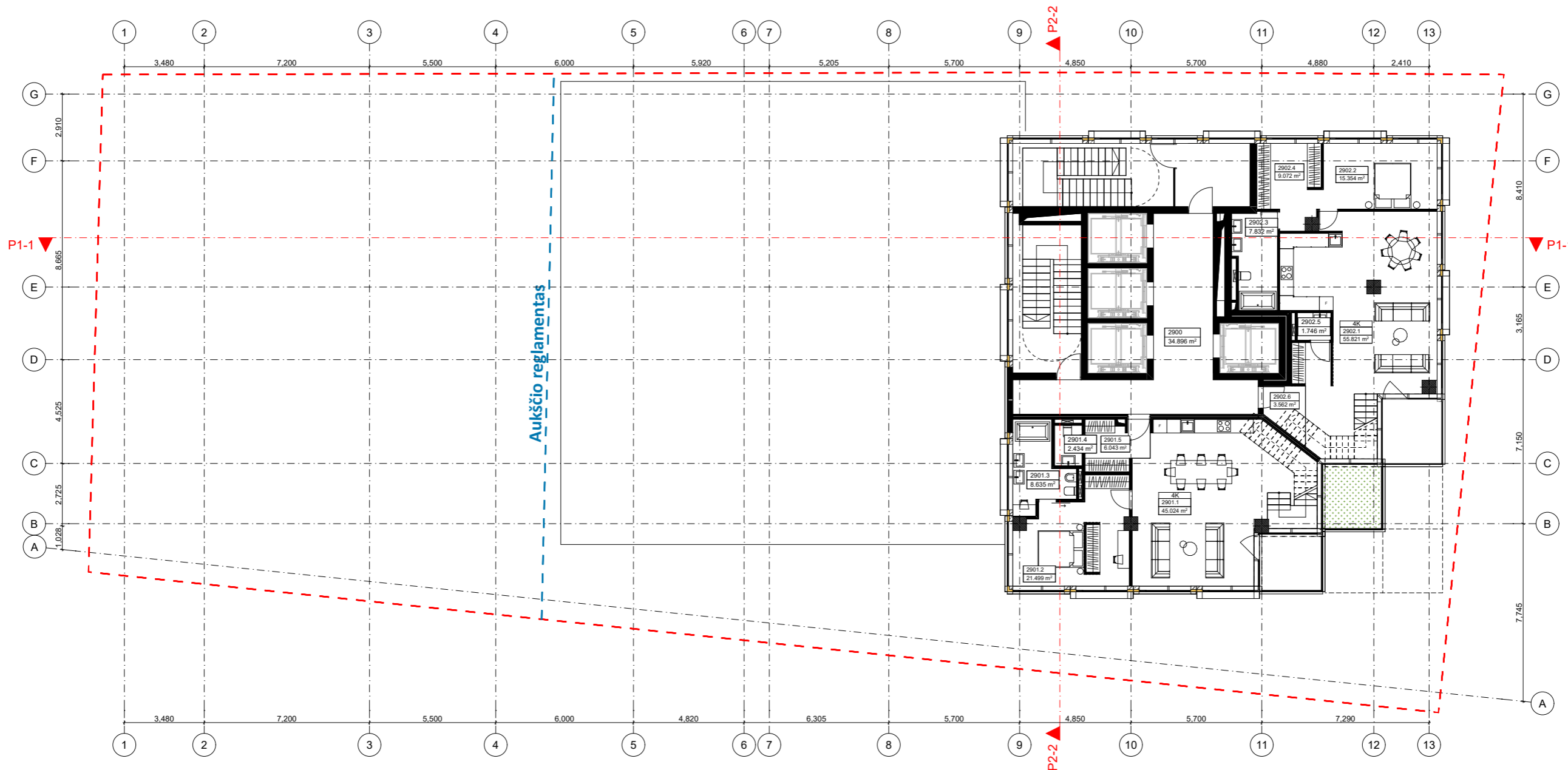
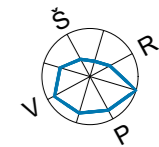

29 AUKŠTO PATALPŲ EKSPLIKACIJA		
Patalpos paskirtis Nr.	Pavadinimas	Plotas, m²
<b>2900. BENDRO NAUDOJIMO PATALPOS</b>		
2900	Liftų holas/koridorius	34.90
		<b>34.90 m²</b>
<b>2901. BUTAS</b>		
2901.1	Svetainė/virtuvė	45.02
2901.2	Miegamasis	21.50
2901.3	Vonia	8.64
2901.4	San. mazgas	2.43
2901.5	Holas	6.04
		<b>83.63 m²</b>
<b>2902. BUTAS</b>		
2902.1	Svetainė/virtuvė	55.82
2902.2	Miegamasis	15.35
2902.3	Vonia	7.83
2902.4	Drabužinė	9.07
2902.5	San. mazgas	1.75
2902.6	Holas	3.56
		<b>93.38 m²</b>
		<b>211.91 m²</b>

SUTARTINIAI ŽYMĖJIMAI	
	Sklypo riba
	Butai su sumažinta insoliacija

Atskiri nekilnojamo turto kadastro objektai (29 aukštas)		
Patalpų paskirtis	Kiekis vnt	Plotas m²
Gyvenamoji	2	282.65

Pastabos:  
Patalpų plotai, vidinių pertvarų vietos gali kisti TDP studijoje.

\* Maksimalus leistinas aukšto plotas (pagal GS reikalavimus) - 700.88m²

±0.00=109.65

0	2025.12	VISUOMINĖS INFORMAVIMUI APIE NUMATOMĄ STATINIŲ PROJEKTAVIMĄ	
LAIDA	IŠLEIDIMO DATA	LAIDOS STATUSAS, KEITIMO PRIEŽASTIS (JEI TAIKOMA)	
Atestato Nr.			STATINIO PROJEKTO PAVADINIMAS
			Daugiabučių pastatų paskirties grupės, Daugiabutis namas su negyvenamosiomis patalpomis Lviso g. 38, Vilnius, statybos projektas
			STATINIO NUMERIS IR PAVADINIMAS
			<b>23/05/02 - 73 AS</b> Daugiabutis gyvenamasis namas
		DOKUMENTO PAVADINIMAS	Laida
		<b>29 AUKŠTO PLANAS M1:200</b>	0
LT	STATYTOJAS IR (ARBA) UŽSAKOVAS	UAB „Vertical 38“	Brėž. nr. Pusl. nr.
			<b>23/05/02 - 73 AS-PP</b> A.21

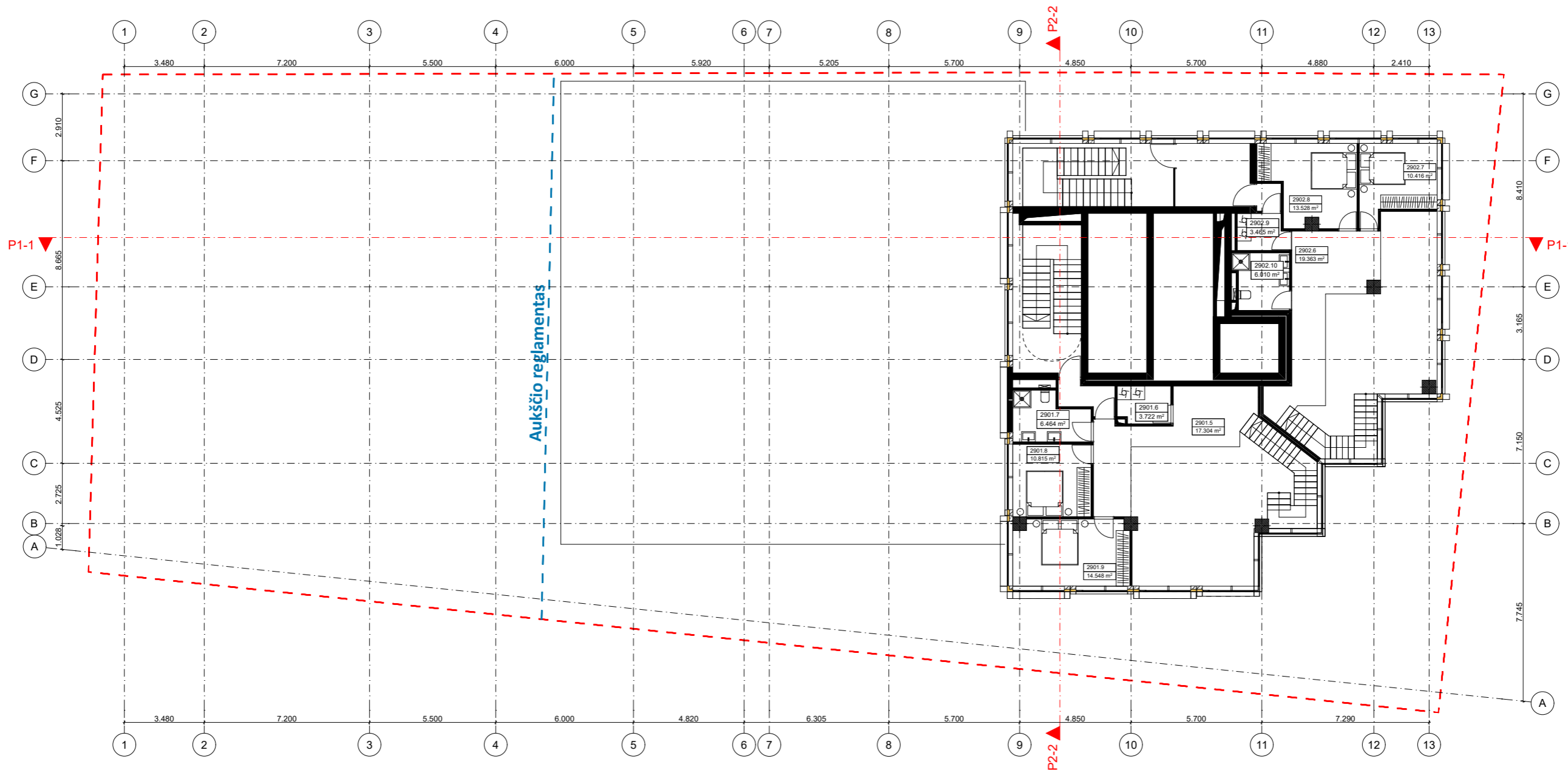
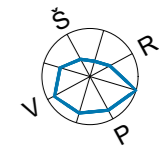

29 AUKŠTO ANTRESOLIŲ PATALPŲ EKSPLIKACIJA			
Patalpos paskirtis	Nr.	Pavadinimas	Plotas, m <sup>2</sup>
<b>2901. BUTAS</b>			
	2901.5	Koridorius	17.30
	2901.6	Skalbykla	3.72
	2901.7	Vonia	6.46
	2901.8	Miegamasis	10.82
	2901.9	Miegamasis	14.55
			<b>52.85 m<sup>2</sup></b>
<b>2902. BUTAS</b>			
	2902.6	Koridorius	19.36
	2902.7	Miegamasis	10.42
	2902.8	Miegamasis	13.53
	2902.9	Skalbykla	3.47
	2902.10	Vonia	6.01
			<b>52.79 m<sup>2</sup></b>
			<b>105.64 m<sup>2</sup></b>

SUTARTINIAI ŽYMĖJIMAI	
	Sklypo riba
	Butai su sumažinta insoliacija

Pastabos:  
 Patalpų plotai, vidinių pertvarų vietos gali kisti TDP studijoje.  
 \* Maksimalus leistinas aukšto plotas (pagal GS reikalavimus) - 700.88m<sup>2</sup>

±0.00=109.65

0	2025.12	VISUOMINĖS INFORMAVIMUI APIE NUMATOMĄ STATINIŲ PROJEKTAVIMĄ		
LAIDA	IŠLEIDIMO DATA	LAIDOS STATUSAS, KEITIMO PRIEŽASTIS (JEI TAIKOMA)		
Atestato Nr.			STATINIO PROJEKTO PAVADINIMAS	
			Daugiabučių pastatų paskirties grupės, Daugiabutis namas su negyvenamosiomis patalpomis Lviso g. 38, Vilnius, statybos projektas	
			STATINIO NUMERIS IR PAVADINIMAS	
			<b>23/05/02 - 73 AS</b> Daugiabutis gyvenamasis namas	
		DOKUMENTO PAVADINIMAS	Laida	
		<b>29 AUKŠTO ANTRESOLIŲ PLANAS M1:200</b>	0	
LT	STATYTOJAS IR (ARBA) UŽSAKOVAS	UAB „Vertical 38“	23/05/02 - 73 AS-PP	
			Brėž. nr. A.22	Pusl. nr.

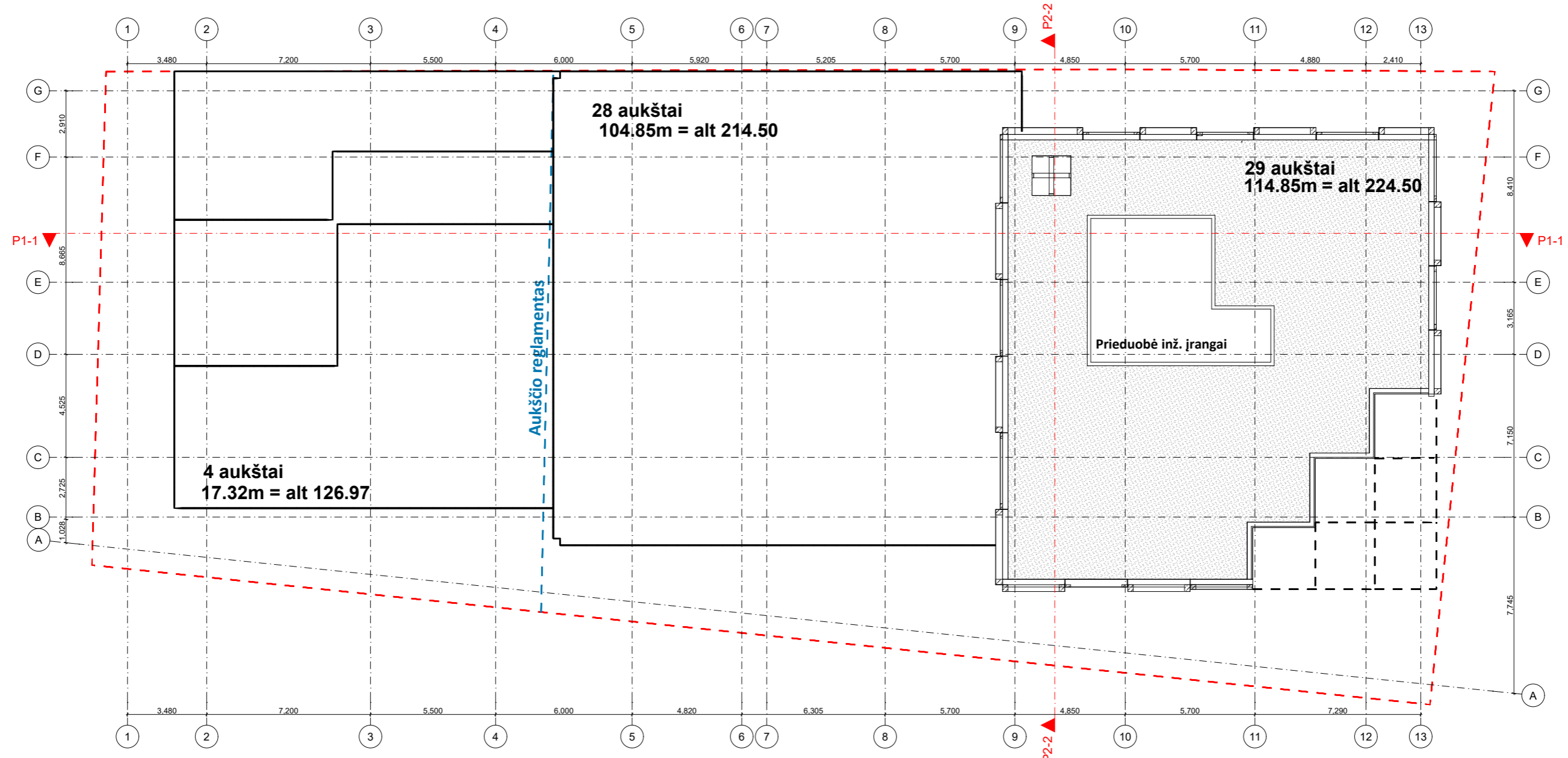
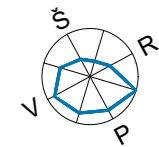

±0.00=109.65

0	2025.12	VISUOMINĖS INFORMAVIMUI APIE NUMATOMĄ STATINIŲ PROJEKTAVIMĄ	
LAIDA	IŠLEIDIMO DATA	LAIDOS STATUSAS, KEITIMO PRIEŽASTIS (JEI TAIKOMA)	
Atestato Nr.			STATINIO PROJEKTO PAVADINIMAS
			Daugiabučių pastatų paskirties grupės, Daugiabutis namas su negyvenamosiomis patalpomis Lvivo g. 38, Vilnius, statybos projektas
			STATINIO NUMERIS IR PAVADINIMAS
			23/05/02 - 73 AS Daugiabutis gyvenamasis namas
		DOKUMENTO PAVADINIMAS	Laida
		STOGO PLANAS M1:200	0
LT	STATYTOJAS IR (ARBA) UŽSAKOVAS	Brėž. nr.	Puosl. nr.
	UAB „Vertical 38“	23/05/02 - 73 AS-PP	A.23

Pastabos:  
Sprendiniai gali kisti TDP studijoje.

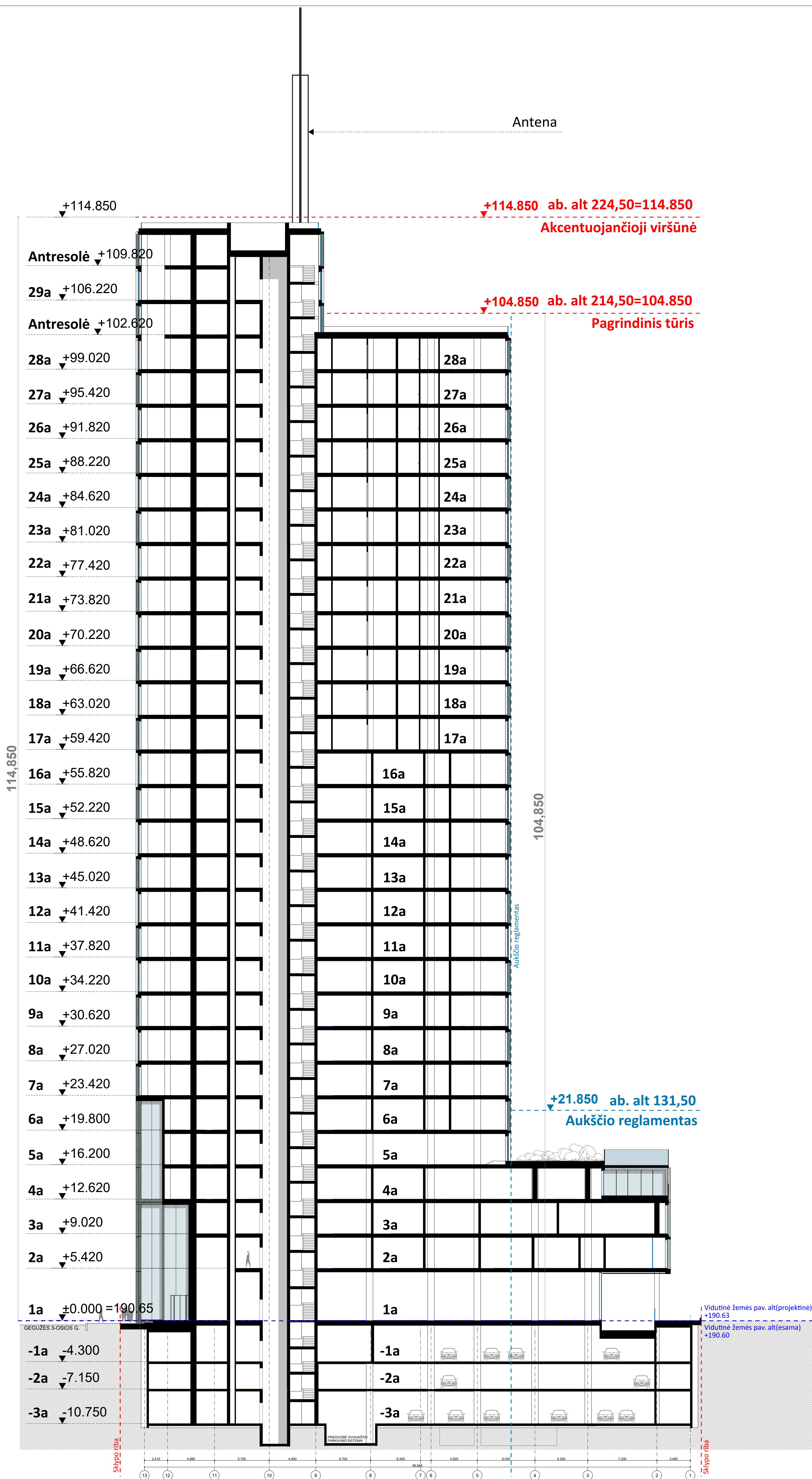

0		2025.12	VISUOMINĖS INFORMAVIMUI APIE NUMATOMĄ STATINIŲ PROJEKTAVIMĄ	
LAIDA	ISLEIDIMO DATA	LAIDOS STATUSAS, KEITIMO PRIEŽASTIS (JEI TAIKOMA)		
Atestato Nr.			STATINIO PROJEKTO PAVADINIMAS	
13519	PV	T. Karosas	2025.12	Daugiabučių pastatų paskirties grupės, Daugiabutis namas su negyvenamosiomis patalpomis Lviso g. 38, Vilnius, statybos projektas
13519-0351	PDV	D. Sabaliauskienė	2025.12	
A 2040	ARCH.	R. Bimba	2025.12	
	ARCH.	G. Barzdžiukaitė	2025.12	STATINIO NUMERIS IR PAVADINIMAS <b>23/05/02 - 73 AS</b> Daugiabutis gyvenamasis namas
DOKUMENTO PAVADINIMAS				Laida
PJŪVIS 1-1 M1:200				0
STATYTOJAS IR (ARBA) UŽSAKOVAS				Blkt. nr.
LT	UAB „Vertical 38“			23/05/02 - 73 AS-PP
				Posl. nr.
				A.24

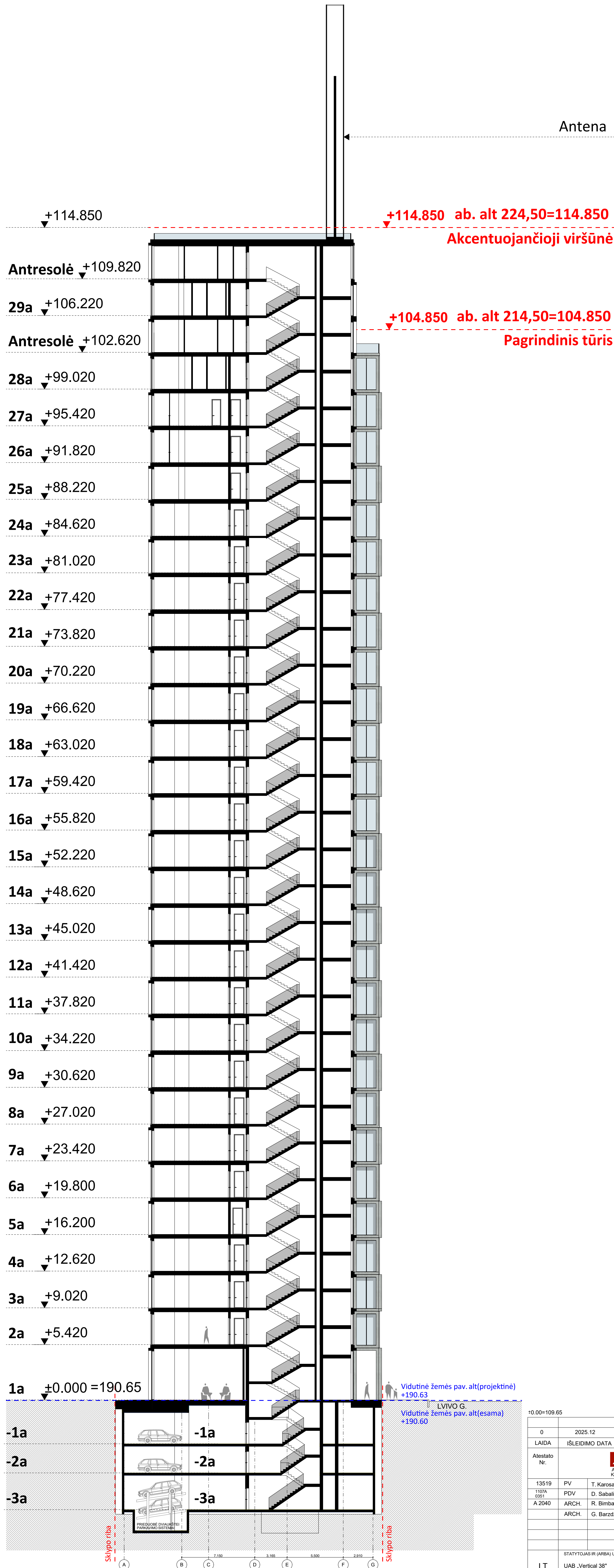

0		2025.12	VISUOMINĖS INFORMAVIMUI APIE NUMATOMĄ STATINIŲ PROJEKTAVIMĄ	
LAIDA		ISLEIDIMO DATA	LAIDOS STATUSAS, KEITIMO PRIEŽASTIS (JEI TAIKOMA)	
Atestato Nr.	 ARCHITEKTŪROS KURYBINĖ GRUPE		STATINIO PROJEKTO PAVADINIMAS Daugiabučių pastatų paskirties grupės, Daugiabutis namas su negyvenamosiomis patalpomis L.Vivo g. 38, Vilnius, statybos projektas	
13519	PV	T. Karosas	2025.12	STATINIO NUMERIS IR PAVADINIMAS <b>23/05/02 - 73 AS</b> Daugiabutis gyvenamasis namas
1107A 0351	PDV	D. Sabaliauskienė	2025.12	
A 2040	ARCH.	R. Bimba	2025.12	
	ARCH.	G. Barzdžiukaitė	2025.12	DOKUMENTO PAVADINIMAS PJŪVIS 2-2 M1:200
LT		STATYTOJAS IR (ARBA) UŽSAKOVAS UAB „Vertical 38“	23/05/02 - 73 AS-PP	
			Laida	0
			Brez. nr.	Pusl. nr.
			A.25	

Antena

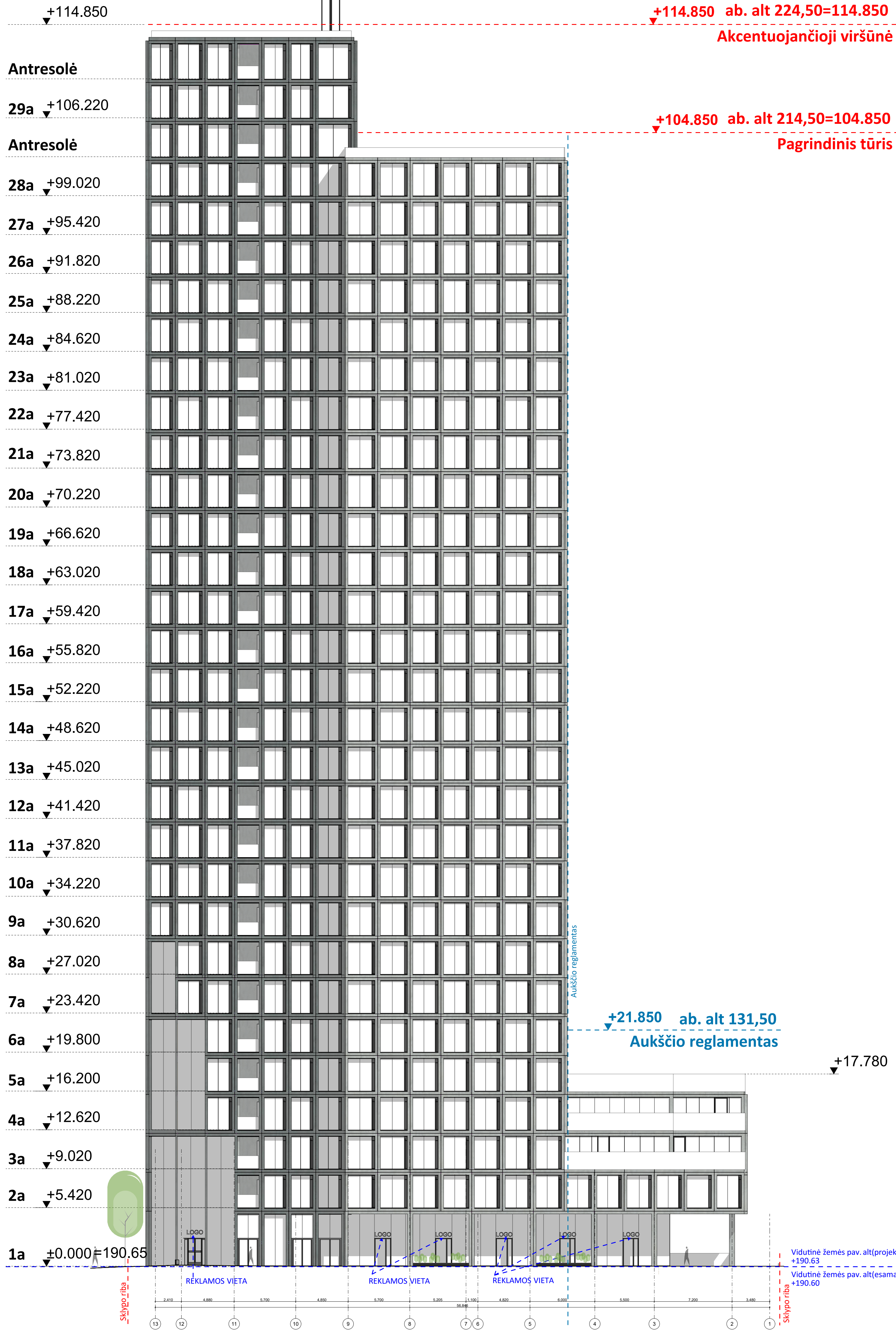

SUTARTINAI ŽYMĖJIMAI		Spalviniai sprendiniai	
	Sklypo riba		
	Aukščio reglamentavimo riba		
	Natūralus betono paviršius arba armuoto betono plėklėte arba aluminis		
	Spalva pilka. Sprendiniai tikslinami TDP etadijoje		

Pastabos:  
 \* Fasadų medžiagiškumas ir spalva tikslinama TDP etadijoje  
 \* Matmenys nurodyti milimetrais, altitudės metrais  
 \* Fasadų dalinimas gali būti tikslinamas TDP etadijoje  
 \* Atsiradus inžineriniams sprendiniams fasadų grafika gali tiksintis įvedant papildomus elementus (groteles), emalines zonas ir pan.  
 \* Išorės reklamos vieta ir gabaritai gali būti tikslinami TDP rengimo metu

10.00=109.65

0		2025.12		VISUOMINĖS INFORMAVIMUI APIE NUMATOMĄ STATINIŲ PROJEKTAVIMĄ	
LAIDA	ISLEIDIMO DATA	LAIDOS STATUSAS, KEITIMO PRIEŽASTIS (JEI TAIKOMA)			
Atestato Nr.				STATINIO PROJEKTO PAVADINIMAS	
13519		PV	T. Karosas	2025.12	
1097A/0351		PDV	D. Sabaliauskienė	2025.12	
A 2040		ARCH.	R. Bimba	2025.12	
		ARCH.	G. Barzdžiukaitė	2025.12	
		STATINIO NUMERIS IR PAVADINIMAS			
		23/05/02 - 73 AS			
		Daugiaabučių pastatų paskirties grupės, Daugiabutis namas su negyvenamosiomis patalpomis Lviso g. 38, Vilnius, statybos projektas			
		DOKUMENTO PAVADINIMAS			
		FASADAS TARP AŠIŲ 13-1 M1:200			
		Laida			
		0			
STATYTOJAS IR (ARBA) UŽSAKOVAS		23/05/02 - 73 AS-PP		Blkt. nr. Post. nr.	
LT UAB „Vertical 38“				A.26	

ab. alt 224,50=114.850  
Akcentuojančioji viršūnė

ab. alt 214,50=104.850  
Pagrindinis tūris

+21.850 ab. alt 131,50  
Aukščio reglamentas  
+17.780

Vidutinė žemės pav. alt(projektinė)  
+190.63  
Vidutinė žemės pav. alt(esama)  
+190.60

+114.850

Antresolė

29a ↓ +106.220

Antresolė

28a ↓ +99.020

27a ↓ +95.420

26a ↓ +91.820

25a ↓ +88.220

24a ↓ +84.620

23a ↓ +81.020

22a ↓ +77.420

21a ↓ +73.820

20a ↓ +70.220

19a ↓ +66.620

18a ↓ +63.020

17a ↓ +59.420

16a ↓ +55.820

15a ↓ +52.220

14a ↓ +48.620

13a ↓ +45.020

12a ↓ +41.420

11a ↓ +37.820

10a ↓ +34.220

9a ↓ +30.620

8a ↓ +27.020

7a ↓ +23.420

6a ↓ +19.800

5a ↓ +16.200

4a ↓ +12.620

3a ↓ +9.020

2a ↓ +5.420

1a ↓ +0.000

Aukščio reglamentas

Sklypo riba

Sklypo riba

SUTARTINIAI ŽYMĖJIMAI		Spalviniai sprendiniai
	Sklypo riba	
	Aukščio reglamento riba	
	Natūralus betono paviršius arba armuoto betono plokštė arba aluminis	
	Spalva pilka. Sprendiniai tikslinami TDP stadijoje	

Pastabos:  
\* Fasadų medžiagiškumas ir spalva tikslinama TDP stadijoje  
\* Matmenys nurodyti milimetrais, altitudės metrais  
\* Fasadų dalinimas gali būti tikslinamas TDP stadijoje  
\* Absoliutus inžinerinis sprendiniam fasadų grafika gali tikslintis įvedant papildomus elementus (groteles), emalines zonas ir pan.

1:0.00=109.65

0		2025.12		VISUOMINIS INFORMAVIMUI APIE NUMATOMĄ STATINIŲ PROJEKTAVIMĄ	
LAIDA		IŠLEIDIMO DATA		LAIDOS STATUSAS, KEITIMO PRIEŽASTIS (JEI TAIKOMA)	
Atestato Nr.		STATINIO PROJEKTO PAVADINIMAS		Daugiabučių pastatų paskirties grupės, Daugiabutis namas su negyvenamosiomis patalpomis Lviso g. 38, Vilnius, statybos projektas	
13519	PV	T. Karosas	2025.12	STATINIO NUMERIS IR PAVADINIMAS	
1027A	PDV	D. Sabaliauskienė	2025.12	23/05/02 - 73 AS	
A 2040	ARCH.	R. Bimba	2025.12	Daugiabutis gyvenamasis namas	
	ARCH.	G. Barzdžiukaitė	2025.12	DOKUMENTO PAVADINIMAS	
				FASADAS TARP AŠIŲ 1-13 M1:200	
				Laida	0
LT	STATYTOJAS IR (ARBA) UŽSAKOVAS	23/05/02 - 73 AS-PP		Būkl. nr.	Post. nr.
	UAB „Vertical 38“			A.27	





±0.00=109.65

0	2025.12	VISUOMINĖS INFORMAVIMUI APIE NUMATOMĄ STATINIŲ PROJEKTAVIMĄ	
Laida	IŠLEIDIMO DATA	LAIDOS STATUSAS, KEITIMO PRIEŽASTIS (JEI TAIKOMA)	
Atestato Nr.			STATINIO PROJEKTO PAVADINIMAS Daugiabučių pastatų paskirties grupės, Daugiabutis namas su negyvenamosiomis patalpomis Lviso g. 38, Vilnius, statybos projektas
13519	PV	T. Karosas	2025.12
1107A 0351	PDV	D. Sabaliauskienė	2025.12
A 2040	ARCH.	R. Bimba	2025.12
	ARCH.	G. Barzdžiukaitė	2025.12
			STATINIO NUMERIS IR PAVADINIMAS <b>23/05/02 - 73 AS</b> Daugiabutis gyvenamasis namas
			DOKUMENTO PAVADINIMAS <b>VIZUALIZACIJA</b>
			Laida 0
LT	STATYTOJAS IR (ARBA) UŽSAKOVAS UAB „Vertical 38“		Brėž. nr. Pusl. nr. A.29
			<b>23/05/02 - 73 AS-PP</b>

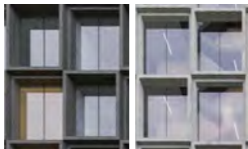
SUTARTINIAI ŽYMĖJIMAI	Spalviniai sprendiniai
<p>Natūralus betono paviršius arba armuoto betono plokštė arba aliuminis Spalva pilka. Sprendiniai tikslinami TDP studijoje</p>	

Pastabos:  
 \* Fasadų medžiagiškumas ir spalva tikslinama TDP studijoje  
 \* Fasadų dalinimas gali būti tikslinamas TDP studijoje  
 \* Atsiradus inžineriams sprendiniams fasadų grafika gali tikslintis įvedant papildomus elementus (groteles), emalitines zonas ir pan.



±0.00=109.65

SUTARTINIAI ŽYMĖJIMAI

	Natūralus betono paviršius arba armuoto betono plokštė arba aliuminis
	Spalva pilka. Sprendiniai tikslinami TDP studijoje

Spalviniai sprendiniai



Pastabos:

- \* Fasadų medžiagiškumas ir spalva tikslinama TDP studijoje
- \* Fasadų dalinimas gali būti tikslinamas TDP studijoje
- \* Atsiradus inžineriams sprendiniams fasadų grafika gali tikslintis įvedant papildomus elementus (groteles), emalines zonas ir pan.

	2025.07				
LAI DA	IŠLEIDIMO DATA	LAIDOS STATUSAS, KEITIMO PRIEŽASTIS (JEI TAIKOMA)			
Atestato Nr.	 ARCHITEKTŪROS KURYBINĖ GRUPĖ A. Tumėno g. 4-25, Vilnius, tel. 2647464, faks. 2791304, akg@akg.lt			STATINIO PROJEKTO PAVADINIMAS	
13519	PV	T. Karosas	2025.07	Daugiabučių pastatų paskirties grupės, Daugiabutis namas su negyvenamosiomis patalpomis Lvivo g. 38, Vilnius, statybos projektas	
1107A 0351	PDV	D. Sabaliauskienė	2025.07	STATINIO NUMERIS IR PAVADINIMAS	
A 2040	ARCH.	R. Bimba	2025.07		
	ARCH.	G. Barzdžiukaitė	2025.07	<b>23/05/02 - 73 AS</b> Daugiabutis gyvenamasis namas	
				DOKUMENTO PAVADINIMAS	Laida
				<b>VIZUALIZACIJA</b>	<b>0</b>
LT	STATYTOJAS IR (ARBA) UŽSAKOVAS			Brėž. nr.	Pusl. nr.
	UAB „Vertical 38“			<b>23/05/02 - 73 AS-PP</b>	A.30



±0.00=109.65

SUTARTINIAI ŽYMĖJIMAI

	Natūralus betono paviršius arba armuoto betono plokštė arba aliuminis
	Spalva pilka. Sprendiniai tikslinami TDP studijoje

Spalviniai sprendiniai

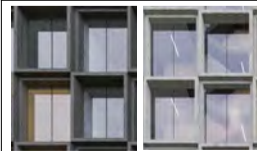

Pastabos:

- \* Fasadų medžiagiškumas ir spalva tikslinama TDP studijoje
- \* Fasadų dalinimas gali būti tikslinamas TDP studijoje
- \* Atsiradus inžineriams sprendiniams fasadų grafika gali tikslintis įvedant papildomus elementus (groteles), emalitines zonas ir pan.

	2025.07				
LAIDA	IŠLEIDIMO DATA	LAIDOS STATUSAS, KEITIMO PRIEŽASTIS (JEI TAIKOMA)			
Atestato Nr.	 ARCHITEKTŪROS KURYBINĖ GRUPĖ A. Tumėno g. 4-25, Vilnius, tel. 2647464, faks. 2791304, akg@akg.lt			STATINIO PROJEKTO PAVADINIMAS	
13519	PV	T. Karosas	2025.07	Daugiabučių pastatų paskirties grupės, Daugiabutis namas su ne gyvenamosiomis patalpomis Lviso g. 38, Vilnius, statybos projektas	
1107A 0351	PDV	D. Sabaliauskienė	2025.07	STATINIO NUMERIS IR PAVADINIMAS <b>23/05/02 - 73 AS</b> Daugiabutis gyvenamasis namas	
A 2040	ARCH.	R. Bimba	2025.07		
	ARCH.	G. Barzdžiukaitė	2025.07		
				DOKUMENTO PAVADINIMAS	Laida
				VIZUALIZACIJA	0
LT	STATYTOJAS IR (ARBA) UŽSAKOVAS UAB „Vertical 38“			23/05/02 - 73 AS-PP	Brėž. nr. Pusl. nr.
				A.31	



±0.00=109.65

SUTARTINIAI ŽYMĖJIMAI

	Natūralus betono paviršius arba armuoto betono plokštė arba aliuminis
	Spalva pilka. Sprendiniai tikslinami TDP stadijoje

Spalviniai sprendiniai

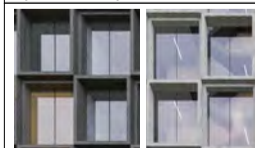

Pastabos:

- \* Fasadų medžiagiškumas ir spalva tikslinama TDP stadijoje
- \* Fasadų dalinimas gali būti tikslinamas TDP statidoje
- \* Atsiradus inžineriams sprendiniams fasadų grafika gali tikslintis įvedant papildomus elementus (groteles), emalines zonas ir pan.

	2025.07			
Laida	IŠLEIDIMO DATA	LAIDOS STATUSAS, KEITIMO PRIEŽASTIS (JEI TAIKOMA)		
Atestato Nr.	 ARCHITEKTŪROS KURYBINĖ GRUPĖ A. Tumėno g. 4-25, Vilnius, tel. 2647464, faks. 2791304, akg@akg.lt			STATINIO PROJEKTO PAVADINIMAS
13519	PV	T. Karosas	2025.07	Daugiabučių pastatų paskirties grupės, Daugiabutis namas su negyvenamosiomis patalpomis Lviso g. 38, Vilnius, statybos projektas
1107A 0351	PDV	D. Sabaliauskienė	2025.07	STATINIO NUMERIS IR PAVADINIMAS
A 2040	ARCH.	R. Bimba	2025.07	
	ARCH.	G. Barzdžiukaitė	2025.07	<b>23/05/02 - 73 AS</b> Daugiabutis gyvenamasis namas
				DOKUMENTO PAVADINIMAS
				VIZUALIZACIJA
				Laida
				0
LT	STATYTOJAS IR (ARBA) UŽSAKOVAS	UAB „Vertical 38“		Brėž. nr. Pusl. nr.
		23/05/02 - 73 AS-PP		A.32





**SUTARTINIAI ŽYMĖJIMAI**

	Natūralus betono paviršius arba armuoto betono plokštė arba aliuminis Spalva pilka. Sprendiniai tikslinami TDP stadijoje
--	---

**Spalviniai sprendiniai**

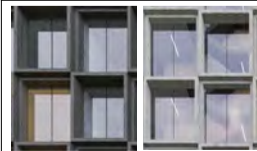

**Pastabos:**

- \* Fasadų medžiagiškumas ir spalva tikslinama TDP stadijoje
- \* Fasadų dalinimas gali būti tikslinamas TDP statidoje
- \* Atsiradus inžineriams sprendiniams fasadų grafika gali tikslintis įvedant papildomus elementus (groteles), emalines zonas ir pan.

±0.00=109.65

	2025.07			
<b>LAIDA</b>	<b>IŠLEIDIMO DATA</b>	<b>LAIIDOS STATUSAS, KEITIMO PRIEŽASTIS (JEI TAIKOMA)</b>		
<b>Atestato Nr.</b>	 ARCHITEKTŪROS KURYBINĖ GRUPĖ A. Tumėno g. 4-25, Vilnius, tel. 2647464, faks. 2791304, akg@akg.lt			<b>STATINIO PROJEKTO PAVADINIMAS</b>
13519	PV	T. Karosas	2025.07	Daugiabučių pastatų paskirties grupės, Daugiabutis namas su negyvenamosiomis patalpomis Lvivo g. 38, Vilnius, statybos projektas
1107A 0351	PDV	D. Sabaliauskienė	2025.07	<b>STATINIO NUMERIS IR PAVADINIMAS</b>
A 2040	ARCH.	R. Bimba	2025.07	
	ARCH.	G. Barzdžiukaitė	2025.07	<b>23/05/02 - 73 AS</b> Daugiabutis gyvenamasis namas
				<b>DOKUMENTO PAVADINIMAS</b>
				<b>VIZUALIZACIJA</b>
				<b>Laida</b>
				<b>0</b>
<b>LT</b>	<b>STATYTOJAS IR (ARBA) UŽSAKOVAS</b>			<b>Brėž. nr.</b>
	UAB „Vertical 38“			<b>23/05/02 - 73 AS-PP</b>
				<b>Pusl. nr.</b>
				A.34