



Daugiabučio gyvenamojo namo Kapsų g. 3, Vilniuje statybos projektas

Statinio projekto Nr. Z17-06-15-KAPS

PROJEKTINIŲ PASIŪLYMŲ AIŠKINAMASIS RAŠTAS

1.	2.	3.
1.	Statinio statybos vieta	Skł. Kad. Nr. 0101/0071:308, Kapsų g. 3, Vilnius
2.	Statinio pagrindinė naudojimo paskirtis	Daugiabutis gyvenamasis namas
3.	Žemės sklypo teritorijos naudojimo reglamento parametrai	<p>Pagal 2018 08 21 Vilniaus miesto savivaldybės administracijos direktoriaus pavaduotojo patvirtintą detaliojo plano korektūrą numatyti tokie pagrindiniai reglamentai:</p> <ul style="list-style-type: none"> • Konkretus teritorijos naudojimo tipas – mišri gyvenamoji teritorija; • Žemės naudojimo paskirtis – kitos paskirties žemė; • Galimi žemės naudojimo būdai – G/G2 daugiabučių gyvenamųjų pastatų ir bendrabučių teritorijos; • Statinio aukštis nuo žemės paviršiaus – 25,00 m; • Statinio aukščio altitudė – 199,40 m • Užstatymo tankumas – 60 %; • Užstatymo intensyvumas – 1,6; • Užstatymo tipas – laisvo planavimo; • Priklausomųjų želdinių ir želdinių teritorijos dalys – 40%; • Pastatų aukštų skaičius – cok. + 7a.; • Statinių paskirtys – daugiabučiai gyvenamieji namai; • Kiti reikalavimai: <ul style="list-style-type: none"> - XLIX. Vandentiekio, lietaus ir fekalinės kanalizacijos tinklų ir įrenginių apsaugos zonos; - XLVIII. Šilumos ir karšto vandens tiekimo tinklų apsaugos zonos - VI. Elektros linijų apsaugos zonos; - požeminis ir/ar antžeminis parkavimas - planuojamus objektų inžinerinius tinklus prisijungti prie komunalinių tinklų;
4.	Statinio (pastato) techniniai ir paskirties rodikliai	Pastato rodikliai pateikti aiškinamojo rašto priede „Bendrieji statinio rodikliai“.
5.	Statinio statybos rūšys	Nauja statyba
6.	Laikančiosios konstrukcijos ir išorinės atitvaros	Viensluoksnės / trisluoksnės surenkamo gelžbetonio konstrukcijos ir išorinės atitvaros
7.	Inžinerinės komunikacijos	Numatyta inžinerinius tinklus pajungti nuo centralizuotų miesto sistemų.

0	Statybos leidimui, konkursui				
LAIDA	IŠLEIDIMO DATA	LAIDOS STATUSAS. KEITIMO PRIEŽASTIS (JEI TAIKOMA)			
KVAL. PATV. DOK. NR. 5916	UAB "Eventus Pro" į.k. 300591759 Tauro g. 12, LT – 01114 Vilnius, Tel.: 85 2123075, e - paštas.: info@eventuspro.lt		STATINIO PROJEKTO PAVADINIMAS Daugiabučio gyvenamojo namo Kapsų g. 3, Vilniuje statybos projektas		
			STATINIO NUMERIS IR PAVADINIMAS Daugiabutis gyvenamasis namas		
A1825	PV	I. L. Gerliakienė	DOKUMENTO PAVADINIMAS Aiškinamasis raštas	Laida	
				0	
LT	STATYTOJAS UAB "Augantis miestas", į.k. 304429441, Savanorių g. 1-113, Vilnius Tel.:869206362, e-paštas jonas@augantismiestas.lt		DOKUMENTO ŽYMUO Z17-06-15-PP-SA-AR	Lapas 1	Lapų 1

TURINYS		
BRĖŽINIO NR.	PAVADINIMAS	PUSLAPIS
	Titulinis PP	
	Turinys	02
B-BSR	Bendrieji statinio rodikliai	03
SP-B-01	Aplinkinių sklypų schema	04
SP-B-02	Sklypo planas	05
B-01	Rūsio planas	06
B-02	Pirmo aukšto planas	07
B-03	Antro aukšto planas	08
B-04	Trečio aukšto planas	09
B-05	Ketvirto aukšto planas	10
B-06	Penkto aukšto planas	11
B-07	Šešto aukšto planas	12
B-08	Septinto aukšto planas	13
B-09	Stogo planas	14
B-10	Šiaurinis fasadas	15
B-11	Rytinis fasadas, pjūvis A-A	16
B-12	Pietinis fasadas	17
B-13	Vakarinis fasadas, pjūvis B-B	18
B-14	Pjūvis 1-1	19
	3d vaizdai	20

BENDRIEJI STATINIO RODIKLIAI

Šiame priede nurodomi sklypo ir statinių rodikliai bendruoju atveju. Projekte nurodomi konkretaus sklypo ir konkretaus statinio bendrieji rodikliai.

Pavadinimas	Mato vienetas	Kiekis	Pastabos
I. SKLYPAS			
1. Sklypo plotas	m ²	1427	
2. Sklypo užstatymo intensyvumas	kf.	1,59	Antžeminės dalies bendrojo ploto santykis su sklypo plotu: 2270,88 / 1427 = 1,59 (leidžiamas intensyvumas – 1,6)
3. Sklypo užstatymo tankumas	%	53	759,23 ¹ / 1427 x 100 = 53 % statinių antžemine dalimi užstatomas plotas (leidžiamas tankumas – 60%)
II. PASTATAI			
1. Negyvenamieji pastatai		-	Neprojektuojami
2. Gyvenamieji pastatai	vnt	1	
2.1 Butų skaičius:			
2.1.1. Vieno kambario	vnt.	12	30 % nuo bendro butų kiekio
2.1.2. 1,5 kambario	vnt.	12	30 % nuo bendro butų kiekio
2.1.2. Dviejų kambarių	vnt.	6	15 % nuo bendro butų kiekio
2.1.3. Trijų kambarių	vnt.	10	25 % nuo bendro butų kiekio
2.2 Gyvenamojo pastato plotai			
2.2.1. Pastato bendras plotas	m ²	3235,88	$P_b = P_{gp} + P_{bn} + P_r + P_{gr}$ P _{gp} – visų gyvenamųjų patalpų bendras plotas; P _{bn} – bendro naudojimo patalpų plotas; P _r – rūšio (pusrūšio) patalpų plotas; P _{gr} – garažo patalpų plotas;
2.2.2. Pastato naudingas plotas	m ²	2325,04	Gyvenamosios patalpos naudingasis plotas yra visų kambarių (gyvenamojo ploto), verslo patalpų (verslo ploto) ir šiltų pagalbinių patalpų (pagalbinio naudingojo ploto) plotų suma.
2.2.3. Antžeminis plotas	m ²	2270,88	
2.2.4. Požeminis plotas	m ²	965,0	
2.2.5. Negyvenamųjų patalpų plotas (prekybos paskirtis)	m ²	190,92	Iš jo: Pagrindinis 170,83 m ² Pagalbinis 20,09 m ²
2.2.6. Garažo plotas	m ²	965,0	

2.3. Aukštų skaičius	vnt.	6-7	
2.4. Pastato aukštis	m	24,37	Aukščiausios dalies aukštis nuo žemės iki parapeto viršaus
2.5. Energinio naudingumo klasė.		A+	
2.6. Pastato (patalpų) akustinio komforto sąlygų klasė.		C	
2.7. Statinio atsparumo ugniai laipsnis		I	Gyvenamas pastatas projektuojamas I atsparumo ugniai laipsnio ir 2 gaisro apkrovos kategorijos; Požeminė automobilių saugykla projektuojama I atsparumo ugniai laipsnio ir 1 gaisro apkrovos kategorijos.
2.8. Automobilių saugojimo vietų skaičius	vnt	46+6	Iš jų: 29 - požeminėje automobilių aikštelėje; 17 - pirmame aukšte; 6 - gatvių raudonose linijose.
2.9. Kiti specifiniai pastato rodikliai		-	

0	2018 04	Statybos leidimui, konkursui	
LAIDA	IŠLEIDIMO DATA	LAIDOS STATUSAS. KEITIMO PRIEŽASTIS (JEI TAIKOMA)	
KVAL. PATV. DOK. NR. 5916	 UAB "Eventus Pro" Tauro g. 12, LT-01118 Vilnius Tel.: 2123075; faks.: 2617368 info@eventuspro.lt	STATINIO PROJEKTO PAVADINIMAS	
		Daugiabutis gyvenamasis namas, Kapsų g. 3, skl. kad. Nr. 0101/0071:308, Vilnius. Statybos projektas	
A1825	PV	leva Leinartaitė-Gerliakienė	STATINIO NUMERIS IR PAVADINIMAS
MK008715	Arch.	Darius Steponavičius	Daugiabutis gyvenamasis namas
	Arch.	Edvinas Bagurskas	DOKUMENTO PAVADINIMAS
			Bendrieji statinio rodikliai
LT	STATYTOJAS	DOKUMENTO ŽYMUO	
	UAB "Augantis miestas", j.k. 304429441 Savanorių g. 1-113, Vilnius Tel.: +370 692 06 362, e. paštas: jonas@augantismiestas.lt	Z17-06-15-KAPS-PP-SA_B-BSR	LAPAS LAPŲ
		1	1

SUTARTINIAI ŽYMĖJIMAI	
	Sklypo riba
	Aplinkinių sklypų ribos
	Gatvės bortai
	Darbu vykdymo riba
	Projektuojamas pastatas
	Aplinkiniai pastatai

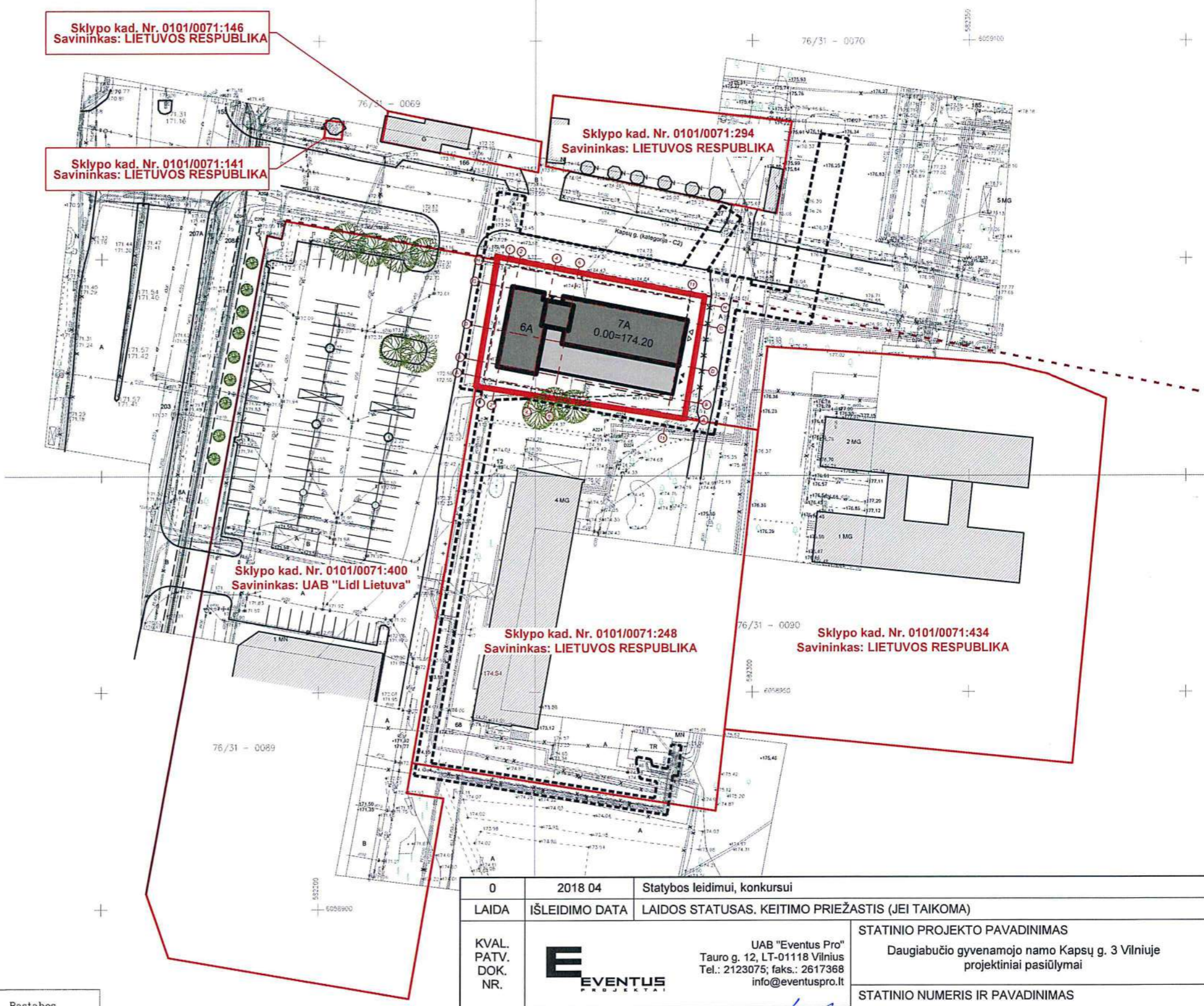

Geokada

pareigos	v. pavardė	parašas	data
TECH. DIREKTORIUS	J. Kasieta		2018 04 12
VYKDYTOJAS	J. Kasieta		2018 04 12

Kvalifikacijos paž. IGKV-395

UŽSAKOVAS

OBJEKTAS: Inžinerinis topografinis planas M1:500
Kapsų g. 3, Vilniuje

Lapų skaičius: Lapo Nr. Koordinačių sistema - LKS-94
Aukščių sistema - IAS07

Eil. Nr.	Ištaigos pavadinimas	Data	V. Pavardė	Parašas	Pastabos
1.	Vilniaus MPD	2018 05 04	R. Leinartaitė-Gerliakienė		
2.	AB "Vilniaus šilumos tinklai"	2018 04 29	V. Štikonienė		
3.	AB "TELIA"	2018 04 12	V. Štikonienė		
4.	UAB "Vilniaus gatvių apšv. elektros tinklai"	2018 04 12	R. Leinartaitė-Gerliakienė		
5.	AB "Energijos skirstymo operatorius"	2018 04 12	V. Štikonienė		
6.	AB "VVT"	2018 04 24	R. Leinartaitė-Gerliakienė		
7.	AB "LITGRID"	2018 04 23	L. Štikonienė		
8.	UAB "Skaidula"	2018 05 10	R. Leinartaitė-Gerliakienė		

PASTABA: Visi brėžinyje esantys nuorašai yra tikri.
PV Ieva Leinartaitė-Gerliakienė

Topografinis nuotraukos pagrindu ruošiamas Teritorijų planavimo ir projektavimo dokumentai ir jų sprendiniai turi būti suderinti papildomai su UAB "Skaidula" (Haugarduko g. 69B, LT-03203 Vilnius)

SĮ "Vilniaus planas" GIS skyrius
Geoduzmenų bazinių analitike
Dovilė Straždienė
2018 05 04

0	2018 04	Statybos leidimui, konkursui	
LAIDA	IŠLEIDIMO DATA	LAIDOS STATUSAS, KEITIMO PRIEŽASTIS (JEI TAIKOMA)	
KVAL. PATV. DOK. NR.		UAB "Eventus Pro" Taurų g. 12, LT-01118 Vilnius Tel.: 2123075; faks.: 2617368 info@eventuspro.lt	STATINIO PROJEKTO PAVADINIMAS Daugiabučio gyvenamojo namo Kapsų g. 3 Vilniuje projektiniai pasiūlymai
A1825	PV	Ieva Leinartaitė-Gerliakienė	STATINIO NUMERIS IR PAVADINIMAS Daugiabutis gyvenamasis namas
A1825	SP PDV	Ieva Leinartaitė-Gerliakienė	DOKUMENTO PAVADINIMAS Sklypo planas. Aplinkinių sklypų schema M 1:1000
	ARCH	Edvinas Bagurskas	
LT	STATYTOJAS	UAB "Augantis miestas", j.k. 304429441 Savanorių g. 1-113, Vilnius	DOKUMENTO ŽYMUO Z17-06-15-KAPS-PP-SP-B-01
			LAPAS LAPŲ 1 1

SUTARTINIAI ŽYMĖJIMAI		BENDRI	
	Sklypo riba		Įvažiavimas į stovėjimo aikštelę po pastatą
	Aplinkinių sklypų ribos		Įvažiavimas į pož. parkingą
	Požeminio užstatymo kontūras		Įleidžiami atliekų konteineriai
	Antžeminio užstatymo kontūras		Projektuojamas pastatas
	Gatvių raudonosios linijos		Aplinkiniai pastatai
	Gatvės bortai		DANGOS
	Nuožulinis gatvės bortai		Asfaltas
	Koreguojamas gatvės kontūras		Betoninių trinkelų danga (V klasės, važiuj. dalis)
	Projektuojamas gatvės kontūras		Betoninių trinkelų danga (pėsčiųjų takai)
	Darbų vykdymo riba		Betoninių plytelių danga (pėsčiųjų takai)
	Esama akustinė atitvara		Betoninių plytelių danga (pėsčiųjų takai, ant ekspl. st.)
	Griaunami atitvaros segmentai		Terasos danga (ant ekspl. st.)
	Įėjimas į pastatą		Speciali žaidimų aikštelė danga (ant ekspl. st.)
			Decoratyvinės skaldos danga (ant ekspl. st.)

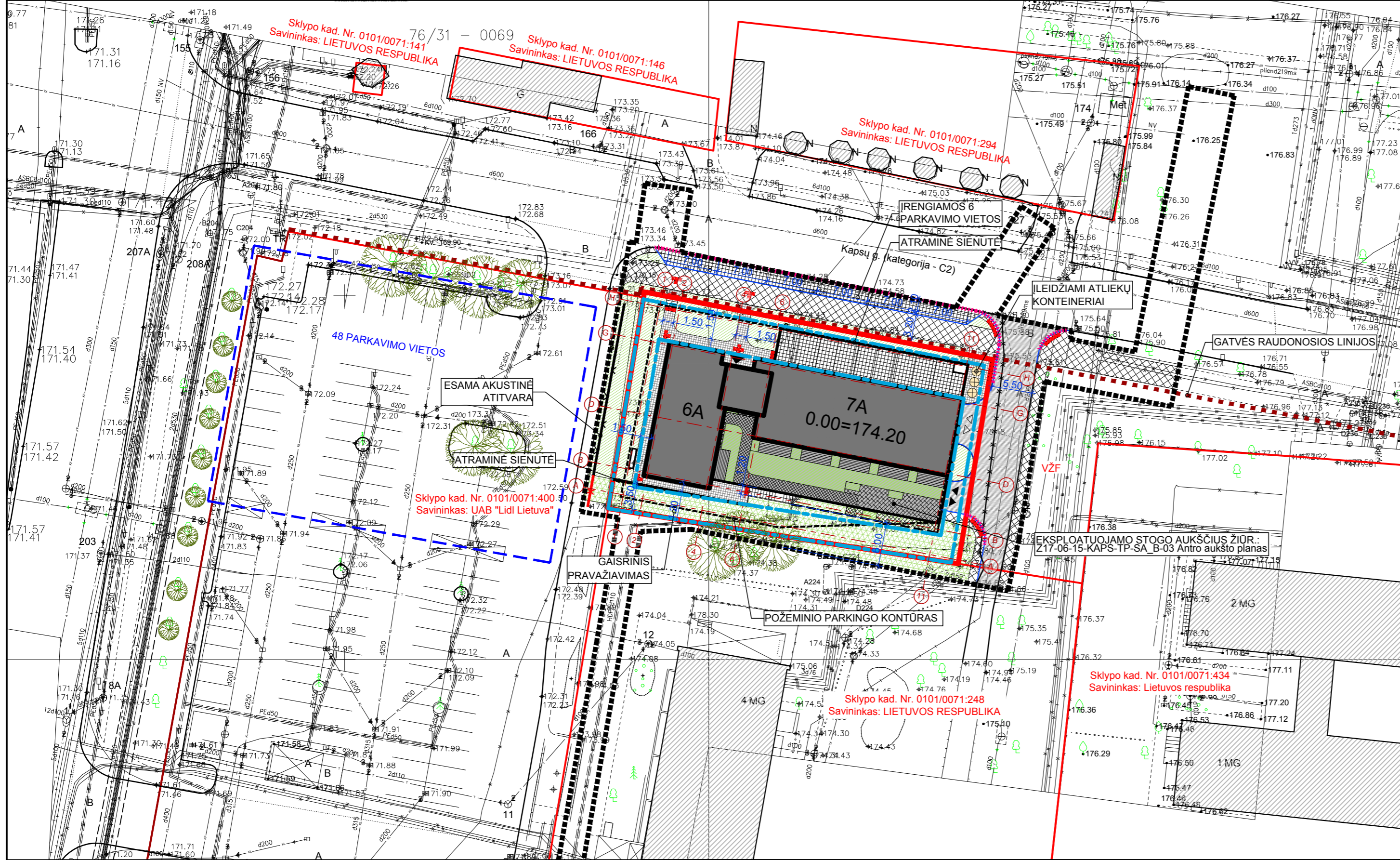
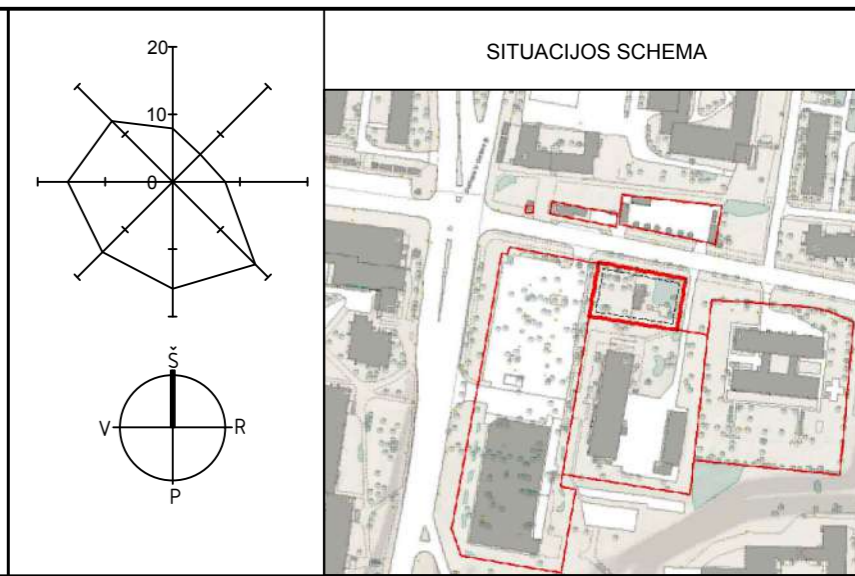

RODIKLIAI		
RODIKLIS	APRAŠAS / SKAIČIAVIMO METODIKA	KIEKIS
SKLYPO PLOTAS		1427 m ²
BENDRAS PASTATO PLOTAS	$P_0 = P_{gp} + P_{bn} + P_r + P_{gr}$ P _{gp} - visu gyvenamųjų patalpų bendras plotas; P _{bn} - bendro naudojimo patalpų plotas; P _r - rūšio (pusrūšio) patalpų plotas; P _{gr} - garažo patalpų plotas;	3235,88 m ²
BENDRAS ANTŽEMINĖS PASTATO DALIES PLOTAS	Pagal Nekilnojamojo turto objektų kadastrinių matavimų ir kadastro duomenų surinkimo bei tikslinimo taisyklių 68; 132 p. pastato antžeminė dalis yra viršutinė pastato dalis nuo pirmo aukšto grindų paviršiaus (nulinės altitudės) iki pastato aukščiausios konstrukcijos (neskaitant dūmtraukių, vėdinimo šachtų, antenų, žaibosaugos stiebų) viršaus. (I+II-III-IV aukštai)	2270,88 m ²
BENDRAS POŽEMINĖS PASTATO DALIES PLOTAS	Pagal Nekilnojamojo turto objektų kadastrinių matavimų ir kadastro duomenų surinkimo bei tikslinimo taisyklių 69; pastato požeminė dalis yra nuo nulinės altitudės iki rūšio (pusrūšio) konstrukcijų apačios. (rūsų + požeminis parkingas)	965 m ²
UŽSTATYMO TANKIS	Pagal LR Teritorijų planavimo įstatymo 2str. 40 p.: Užstatymo tankis - pastatų ir turinčių stogą inžinerinių statinių antžeminė dalimi užstatomo ploto, nustatomo pagal išorinių sienų ar kitų atitvarų projekciją į žemės paviršių, santykis su žemės sklypo plotu.	53%
PASTATAIS ANTŽEMINE DALIMI UŽSTATOMAS PLOTAS	Skaičiuojamas antžeminės dalies pastato išorinių sienų kontūras, įvažiavimo į garažą, terasos, įėjimo į pastatą laiptų plotas.	759,23 m ²
UŽSTATYMO INTENSIVUMAS	Pagal LR Teritorijų planavimo įstatymo 2str. 39 p.: Užstatymo intensyvumas - visu pastatų antžeminės dalies patalpų, įskaitant cokolinių aukštų ir naudojamų pastogių patalpas, bendrojo ploto sumos santykis su žemės sklypo plotu.	1,59
BUTŲ KIEKIS		40 vnt.
KITOS PASKIRTIES PATALPŲ KIEKIS		3 vnt.
AUTOMOBILIŲ PARKAVIMO POREIKIS		
AUTOMOBILIŲ PARKAVIMAS SKLYPE	29 automobilių parkavimo vietos suprojektuotos požeminėje automobilių saugykloje, 17 vietų - aikštelėje, esančioje pirmame aukšte.	46 vnt.
AUTOMOBILIŲ PARKAVIMAS UŽ SKLYPO RIBŲ	6 automobilių parkavimo vietos suprojektuotos gatvės raudonosiose linijose.	6 vnt.
APŽELDINAMAS PLOTAS	Apželdinama privalomai 40% sklypo ploto, įskaitant veją ir gėlynus (571 m ²)	575 m ²
PASTABA: nutiesus inž. komunikacijas statybos darbų vykdymo teritorijoje už sklypo ribų visos dangos atstatomos, jei buvo veja - apželdinama.		
KIETOS DANGOS		SKLYPE UŽ SKLYPO
	Važiuojamoji dalis. Asfaltas	35 m ² 201 m ²
	Važiuojamoji dalis. Betoninių trinkelų danga (V klasės)	440 m ² 93 m ²
	Pėsčiųjų takai. Betoninių trinkelų danga	123 m ² 10 m ²
	Pėsčiųjų takai. Betoninių plytelių danga (rekonstruojama)	300 m ² 5 m ²
	Pėsčiųjų takai. Betoninių plytelių danga (ant eksploatuojamo stogo)	48 m ² -
	Terasos danga (ant eksploatuojamo stogo)	46 m ² -
	Speciali žaidimų aikštelė danga (ant eksploatuojamo stogo)	50 m ² -
	Nuogrinda. Dekoratyvinės skaldos danga (isk. ir po terasomis)	49 m ² -
KITOS DANGOS		SKLYPE UŽ SKLYPO
	Vėja (ant eksploatuojamo stogo, įskaičiuojant gėlynus, vertikalių apželdinimą)	167,5 m ² -
	Vėja (įskaitant ir gėlynus)	177,5 m ² 137 m ²
	Sustiprintos vejos danga	230 m ² 74 m ²
PASTABOS:		
1. Esamas pastatas ir jo priklausiniai griaunami.		
2. Žmonių su negalia reikėms judėjimo trasose įrengiami įspėjamieji paviršiai: - lygiagrečių juostelių (4-5mm aukščio, 20-25mm pločio, išdėstytų kas 40-60mm), skirti judėjimo kryptį ar krypties pasikeitimui pažymėti; - apvalių kauburėlių (kauburėlių aukštis 4-5mm, skersmuo 20-25mm, atstumai tarp centrų 60mm), skirti įspėti apie priekyje esančius aukščio ir/ar krypties pasikeitimus (laiptus, pandusus).		
3. Vaikų žaidimų aikštelės danga, įranga ir jos detalūs išdėstymas turi atitikti Lietuvos standartų LST EN 1176-1:2008, LST EN 1176-2:2008; LST EN 1176-3:2008; LST EN 1176-4:2008; LST EN 1176-5:2008; LST EN 1176-6:2008; LST EN 1176-10:2008; LST EN 1176-11:2014; LST EN 1177:2008; insoliacijos laikas lygiadieniais (03.22 ir 09.22) išlaikomas ne trumpesnis kaip 3 valandos.		
4. Esamos išardytos dangos gatvės raudonųjų linijų ribose, tiesiant inž. komunikacijas, turi būti atstatytos.		
5. Sklypo dalies dangų kiekiai bus tikslinami DP metu.		
6. Lauko apšvietimą žiūr. SA (statinio architektūros) dalyje.		

Geokada

PASTABA: Visi brėžinyje esantys nuorašai yra tikri. PV leiva Leinartaitė-Gerliakienė

Topografinės nuotraukos pagrindu ruošiami Teritorijų planavimo ir projektavimo dokumentai ir jų sprendiniai turi būti suderinti papildomai su UAB „Skaidula“ (Naujarduko g. 68B, LT-03203 Vilnius)

Eil. Nr.	Ištaigos pavadinimas	Data	V.Pavardė	Parašas	Pastabos
1.	Vilniaus MPD	2018.04.12	V. Pralaušis		
2.	AB "Vilniaus šilumos tinklai"	2018.04.29	V. Pralaušis		
3.	AB "TELIA"	2018.04.29	V. Pralaušis		
4.	UAB "Vilniaus gatvių apšv. elektros tinklai"	2018.04.23	R. Radvilauskas		
5.	AB "Emergijos skirstymo operatorius"	2018.04.19	L. Sausėnas		
6.	AB "VVT"	2018.04.24	R. Radvilauskas		
7.	AB "LITGRID"	2018.04.23	L. V. V. V.		
8.	UAB "Skaidula"	2018.04.12	V. Pralaušis		

SI „Vilniaus planas“ GIS skyriaus Geoduomenų bazių analitikė Dovyilė Straždienė 2018.05.04

PROJEKTUOJAMŲ DANGŲ SKLYPO RIBOSE KONSTRUKCIJOS	
Asfaltbetonio dangos konsr. (V klasės)	 6 20 80 29 45
Bet. trinkelų dangos konsr. (V klasės)	 7 3 100 39 45
Bet. trinkelų dangos konsr. (pėsčiųjų takai)	 7 3 15 16 45

PASTABOS:

- Kairėje stipelio pusėje nurodyti deformacijų moduliai E v2, MPa; dešinėje - atskirų sluoksnių storiai, cm.
- Dangų konstrukcijos apima teritoriją tik sklypo ribose.

0	2018 04	Statybos leidimui, konkursui
LAIDA	ISLEIDIMO DATA	LAIDOS STATUSAS. KEITIMO PRIEŽASTIS (JEI TAIKOMA)
KVAL. PATV. DOK. NR.		UAB "Eventus Pro" Tauro g. 12, LT-01118 Vilnius Tel.: 2123075; faks.: 2617368 info@eventuspro.lt
A1825	PV	leiva Leinartaitė-Gerliakienė
A1825	SP PDV	leiva Leinartaitė-Gerliakienė
	ARCH	Edvinas Bagurskas
LT	STATYTOJAS	UAB "Augantis miestas", i.k. 304429441 Savanorių g. 1-113, Vilnius

STATINIO PROJEKTO PAVADINIMAS	
Daugiabučio gyvenamojo namo Kapsų g. 3 Vilniuje statybos projektas	
STATINIO NUMERIS IR PAVADINIMAS	
Daugiabutis gyvenamasis namas	
DOKUMENTO PAVADINIMAS	
Sklypo planas. Dangų planas	
M 1:500	0
DOKUMENTO ŽYMUO	
Z17-06-15-KAPS-PP-SP-B-02	1 1

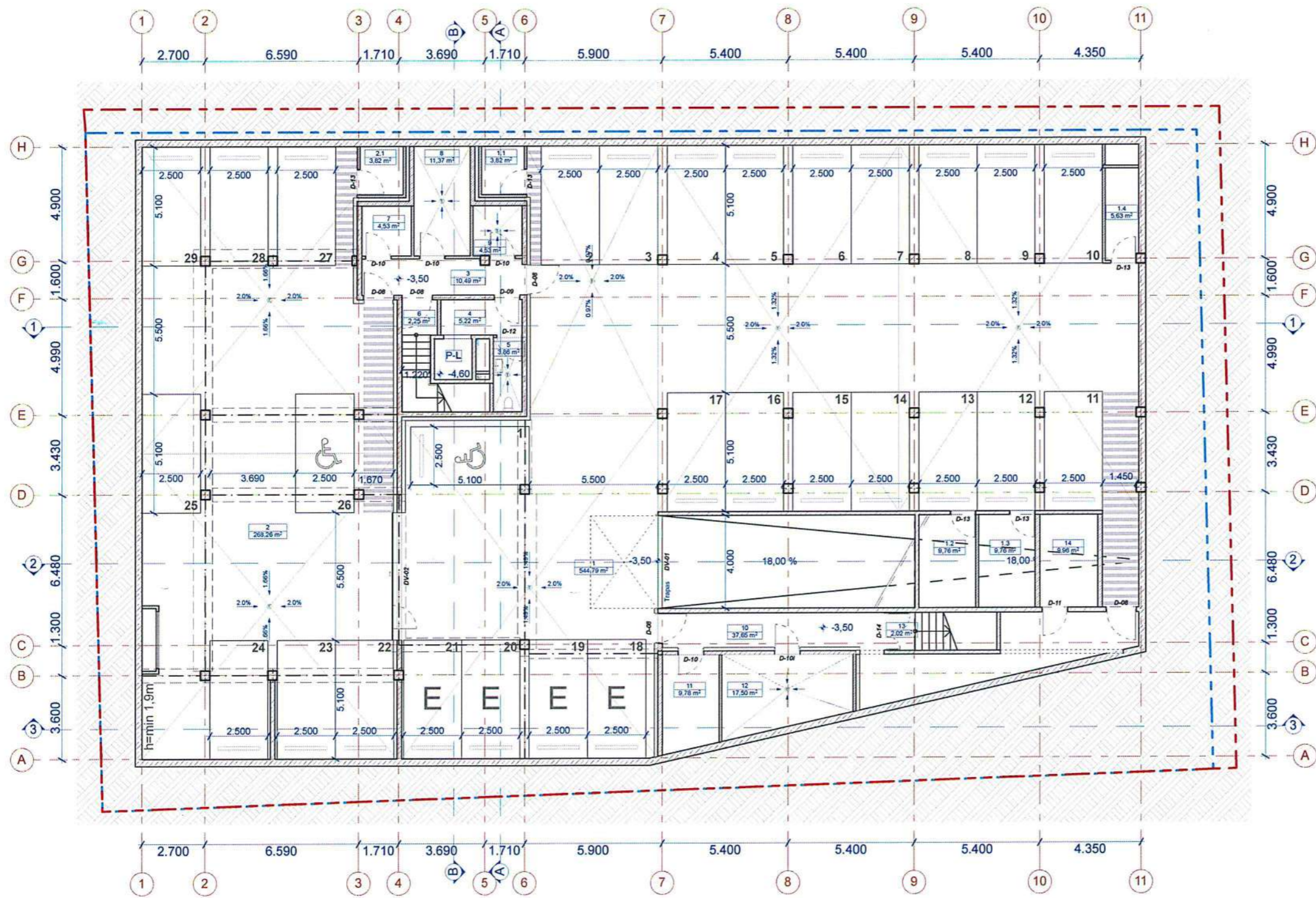

RŪSIO PATALPŲ ŽNIARŠTIS			
BUTO NR.	PATALPOS NR.	PAVADINIMAS	PLOTAS (m²)
P-01	1	POŽ. PARKINGAS	544,79
	1.1	DVIRAČIŲ SAUG.	3,82
	1.2	DVIRAČIŲ SAUG.	9,76
	1.3	DVIRAČIŲ SAUG.	9,76
	1.4	DVIRAČIŲ SAUG.	5,63
	2	POŽ. PARKINGAS	268,26
	2.1	DVIRAČIŲ SAUG.	3,82
	3	KORIDORIUS	10,49
	4	HOLAS	5,22
	5	VALYTOJOS PAT.	3,86
	6	LAIPTINĖ	2,25
	7	RYŠIŲ PATALPA	4,53
	8	VANDENS ĮVADAS	11,37
	9	SLĖGIO PAK. STOT.	4,53
10	LAIPTINĖ	37,65	
11	ELEKTROS ĮVADAS	9,78	
12	ŠILUMOS PUNKTAS	17,50	
13	LAIPTINĖ	2,02	
14	VENTILIATORINĖ	9,96	
			965,00 m²

Žymėjimų eksplikacija:
 - - - - - Sklypo riba
 - - - - - Požeminio užstatymo kontūras

Pastabos:
 1. Nurodyti plotai gali kisti;
 2. Požeminėje automobilių aikštelėje numatytos 29 automobilių stovėjimo vietos.

0	2018 04	Statybos leidimui, konkursui	
LAIDA	IŠLEIDIMO DATA	LAIDOS STATUSAS. KEITIMO PRIEŽASTIS (JEI TAIKOMA)	
KVAL. PATV. DOK. NR. 5916		UAB "Eventus Pro" Tauro g. 12, LT-01118 Vilnius Tel.: 2123075; faks.: 2617368 info@eventuspro.lt	
		STATINIO PROJEKTO PAVADINIMAS Daugiabutis gyvenamasis namas, Kapsų g. 3, skl. kad. Nr. 0101/0071:308, Vilnius. Statybos projektas	
A1825	PV	Ieva Leinartaitė-Gerliakienė	
MK008715	Arch.	Darius Steponavičius	
	Arch.	Edvinas Bagurskas	
		STATINIO NUMERIS IR PAVADINIMAS Daugiabutis gyvenamasis namas	
		DOKUMENTO PAVADINIMAS Rūsio planas	
		LAIDA 0	
LT	STATYTOJAS UAB "Augantis miestas", j.k. 304429441 Savanorių g. 1-113, Vilnius Tel.: +370 692 06 362, e. paštas: jonas@augantismiestas.lt	DOKUMENTO ŽYMUO Z17-06-15-KAPS-PP-SA_B-01	
		LAPAS 1	
		LAPŲ 1	

1 AUKŠTO PATALPŲ ŽINIARAŠTIS			
BUTO NR.	PATALPOS NR.	PAVADINIMAS	PLOTAS (m ²)
1-01 PREKYBINĖS PAT.			
	1	PAGRINDINIS	46,52
	2	PAGALBINIS	4,68
			51,20 m ²
1-02 PREKYBINĖS PAT.			
	1	PAGRINDINIS	55,04
	2	PAGALBINIS	4,46
	3	PAGALBINIS	3,78
			63,28 m ²
1-03 PREKYBINĖS PAT.			
	1	PAGRINDINIS	69,27
	2	PAGALBINIS	4,50
	3	PAGALBINIS	2,67
			76,44 m ²
BENDROS PAT.			
	B-1	LAIPTINĖ	5,22
	B-2	LAIPTINĖ	2,25
	B-3	LAIPTINĖ	4,92
	B-4	DVIRAČIŲ SAUG.	15,37
			27,76 m ²
			218,68 m ²

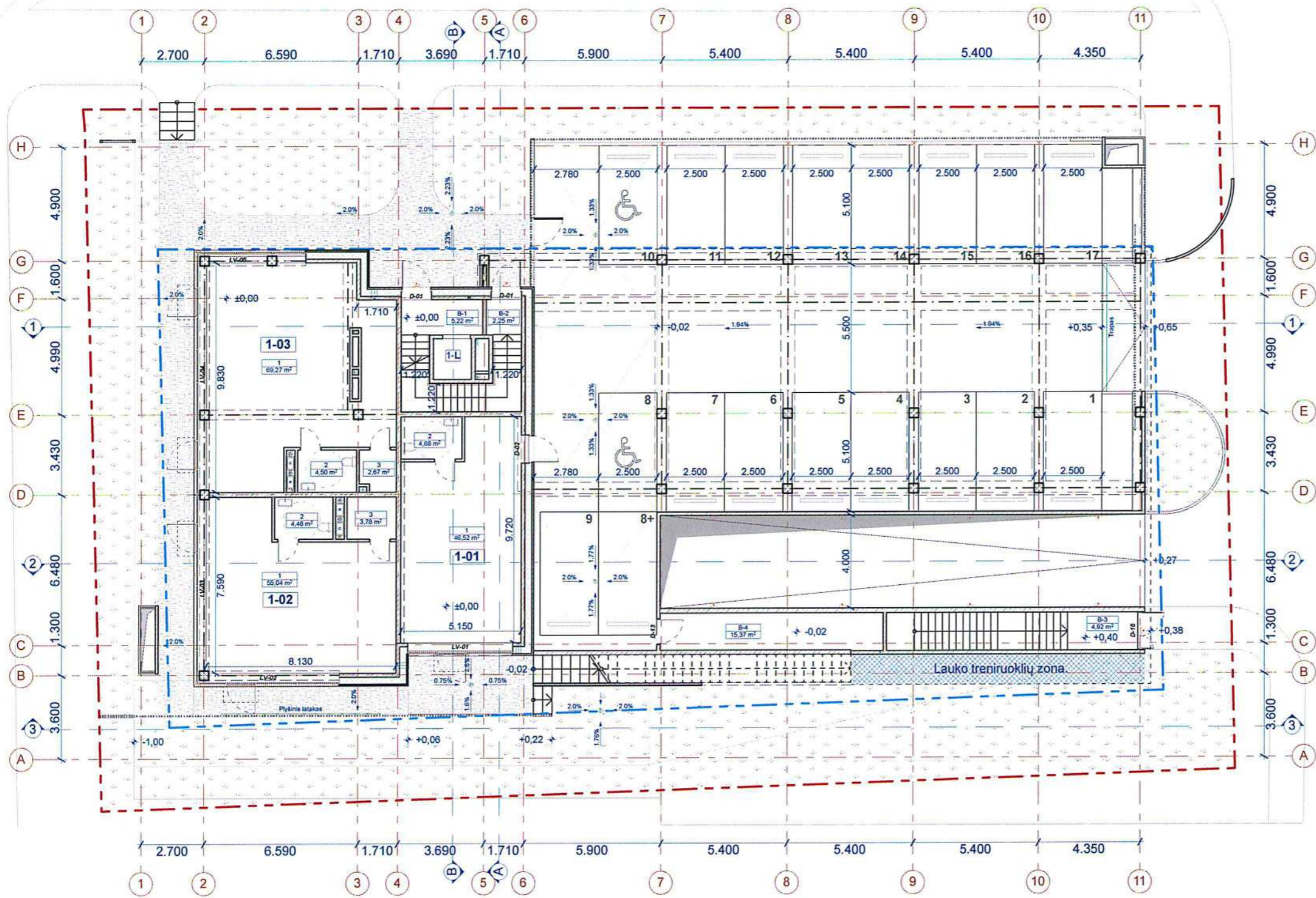

- Žymėjimų eksplikacija:**
- - - Sklypo riba
 - - - Antžeminio užstatymo kontūras
 - Sieninis virštinis šviestuvai
 - Sieninis įleidžiamas šviestuvai
 - Led juosta metaliniame profilyje
 - Pastatomas lauko šviestuvai - stulpelis, h=800mm

- Pastabos:**
1. Nurodyti plotai gali kisti;
 2. Pirmame aukšte numatyta 17 automobilių stovėjimo vietų, iš kurių 8 ne po stogu (+1 papildoma, kai parkuojama mašina už mašinos);
 3. Lauko apšvietimo sprendinius tikslinti parinkus konkrečius gaminius DP metu. Lubiniai šviestuvai parkingo zonoje ir vidaus patalpų apšvietimas pagal E dalies sprendinius;
 4. Laiptai projektuojami betoniniai, be papildomos apdailos. Sprendinys tikslinamas DP metu;
 5. Į bendrąjį plotą neįskaičiuotas laiptinės aikštelės plotas (4,92m²);

0	2018 04	Statybos leidimui, konkursui	
LAIDA	IŠLEIDIMO DATA	LAIDOS STATUSAS. KEITIMO PRIEŽASTIS (JEI TAIKOMA)	
KVAL. PATV. DOK. NR. 5916		UAB "Eventus Pro" Tauro g. 12, LT-01118 Vilnius Tel.: 2123075; faks.: 2617368 info@eventusoro.lt	
		STATINIO PROJEKTO PAVADINIMAS	
		Daugiabutis gyvenamasis namas, Kapsų g. 3, skl. kad. Nr. 0101/0071:308, Vilnius. Statybos projektas	
		STATINIO NUMERIS IR PAVADINIMAS	
		Daugiabutis gyvenamasis namas	
A1825	PV	leva Leinartaitė-Gerliakienė	
MK008715	Arch.	Darius Steponavičius	
	Arch.	Edvinas Bagurskas	
		DOKUMENTO PAVADINIMAS	
		Pirmo aukšto planas	
		M1:200	
LT	STATYTOJAS	DOKUMENTO ŽYMUO	
UAB "Augantis miestas", j.k. 304429441		LAPAS LAPŲ	
Savanorių g. 1-113, Vilnius		1 1	
Tel.: +370 692 06 362, e. paštas: jonas@augantismiestas.lt		Z17-06-15-KAPS-PP-SA_B-02	



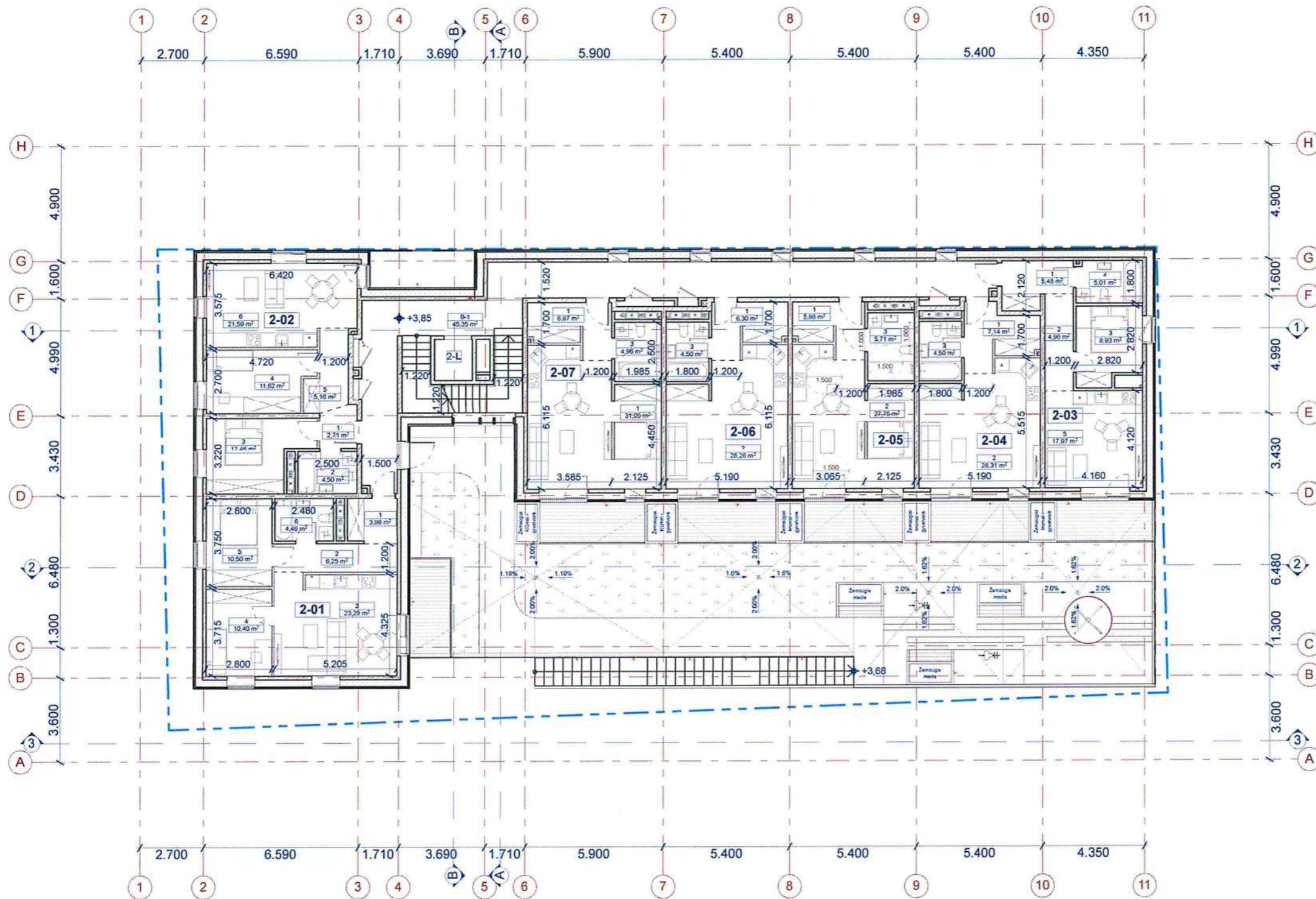

2 AUKŠTO PATALPŲ ŽINIARASTIS			
BUTO NR.	PATALPOS NR.	PAVADINIMAS	PLOTAS (m²)
2-01			
	1	PRIEŠKAMBARIS	3,98
	2	KORIDORIUS	6,25
	3	VIRTUVĖ-SVETAINĖ	23,29
	4	MIEGAMASIS	10,40
	5	MIEGAMASIS	10,50
	6	VONIA-TUALETAS	4,46
			58,88 m²
2-02			
	1	PRIEŠKAMBARIS	2,71
	2	VONIA-TUALETAS	4,50
	3	MIEGAMASIS	12,46
	4	MIEGAMASIS	11,62
	5	KORIDORIUS	5,16
	6	VIRTUVĖ-SVETAINĖ	21,59
			58,04 m²
2-03			
	1	PRIEŠKAMBARIS	5,48
	2	KORIDORIUS	4,96
	3	MIEGAMASIS	8,93
	4	VONIA-TUALETAS	5,01
	5	VIRTUVĖ-SVETAINĖ	17,97
			42,35 m²
2-04			
	1	PRIEŠKAMBARIS	7,14
	2	VIRTUVĖ-SVETAINĖ	26,31
	3	VONIA-TUALETAS	4,50
			37,95 m²
2-05			
	1	KORIDORIUS	5,98
	2	VIRTUVĖ-SVETAINĖ	27,75
	3	VONIA-TUALETAS	5,71
			39,44 m²
2-06			
	1	PRIEŠKAMBARIS	6,30
	2	VIRTUVĖ-SVETAINĖ	28,26
	3	VONIA-TUALETAS	4,50
			39,06 m²
2-07			
	1	VIRTUVĖ-SVETAINĖ	31,05
	1	PRIEŠKAMBARIS	6,87
	3	VONIA-TUALETAS	4,96
			42,88 m²
BENDROS PAT.			
	B-1	LAIPTINĖ	45,35
			45,35 m²
			363,95 m²

Žymėjimų eksplikacija:
 - - - - - Antžeminio užstatymo kontūras
 ■ Sieninis virštinis šviestuvas
 ■ Sieninis įleidžiamas šviestuvas

Pastabos:
 1. Nurodyti plotai gali kisti;
 2. Į bendrąjį plotą neįskaičiuotas laiptinės aikštelės plotas (8,05m²);
 3. Vaikų žaidimų aikštelė numatoma antrame aukšte. Žaidimų aikštelės plotas ne mažesnis kaip 50m²;
 4. Lauko apšvietimo sprendinius tikslinti parinkus konkrečius gaminius DP metu. Vidaus patalpų apšvietimas pagal E dalies sprendinius;
 5. Laiptai projektuojami betoniniai, be papildomos apdailos. Sprendinys tikslinamas DP metu.

0	2018 04	Statybos leidimui, konkursui	
LAIDA	IŠLEIDIMO DATA	LAIDOS STATUSAS. KEITIMO PRIEŽASTIS (JEI TAIKOMA)	
KVAL. PATV. DOK. NR. 5916		UAB "Eventus Pro" Tauro g. 12, LT-01118 Vilnius Tel.: 2123075; faks.: 2617368 info@eventuspro.lt	
		STATINIO PROJEKTO PAVADINIMAS	
A1825	PV	leva Leinartaitė-Geriakienė	Daugiabutis gyvenamasis namas, Kapsų g. 3, skl. kad. Nr. 0101/0071:308, Vilnius. Statybos projektas
MK008715	Arch.	Darius Steponavičius	
	Arch.	Edvinas Bagurskas	STATINIO NUMERIS IR PAVADINIMAS
			Daugiabutis gyvenamasis namas
			DOKUMENTO PAVADINIMAS
			Antro aukšto planas
			M1:200
LT	STATYTOJAS	DOKUMENTO ŽYMUO	
	UAB "Augantis miestas", į.k. 304429441 Savanorių g. 1-113, Vilnius Tel.: +370 692 06 362, e. paštas: jonas@augantismiestas.lt	Z17-06-15-KAPS-PP-SA_B-03	
		LAPAS	LAPŲ
		1	1

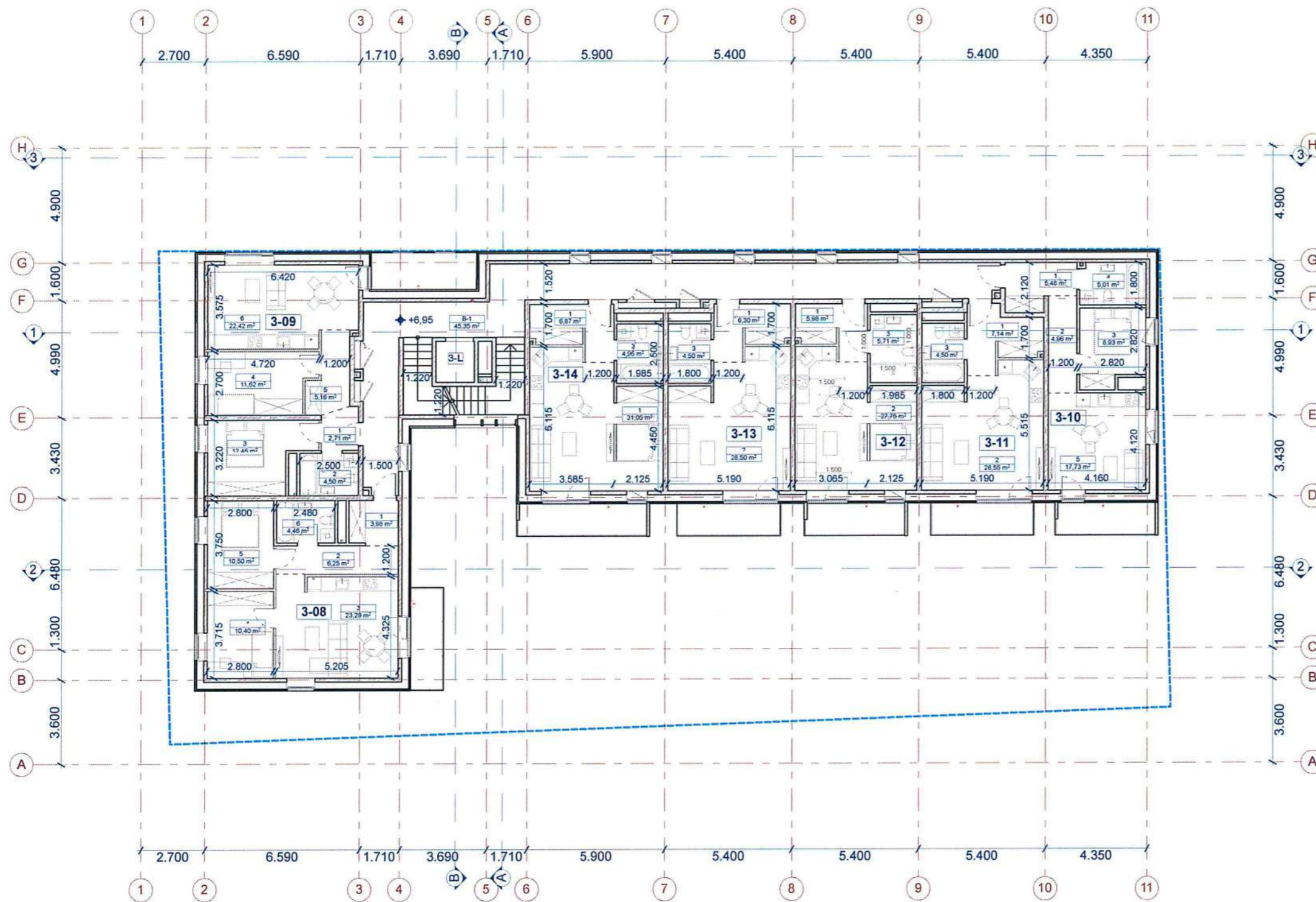

3 AUKŠTO PATALPŲ ŽINIARAŠTIS			
BUTO NR.	PATALPOS NR.	PAVADINIMAS	PLOTAS (m ²)
3-08	1	PRIEŠKAMBARIS	3,98
	2	KORIDORIUS	6,25
	3	VIRTUVĖ-SVETAINĖ	23,29
	4	MEGAMASIS	10,40
	5	MEGAMASIS	10,50
	6	VONIA-TUALETAS	4,46
			58,88 m²
3-09	1	PRIEŠKAMBARIS	2,71
	2	VONIA-TUALETAS	4,50
	3	MEGAMASIS	12,46
	4	MEGAMASIS	11,62
	5	KORIDORIUS	5,16
	6	VIRTUVĖ-SVETAINĖ	22,42
			58,87 m²
3-10	1	PRIEŠKAMBARIS	5,48
	2	KORIDORIUS	4,96
	3	MEGAMASIS	8,93
	4	VONIA-TUALETAS	5,01
	5	VIRTUVĖ-SVETAINĖ	17,73
			42,11 m²
3-11	1	PRIEŠKAMBARIS	7,14
	2	VIRTUVĖ-SVETAINĖ	26,55
	3	VONIA-TUALETAS	4,50
			38,19 m²
3-12	1	KORIDORIUS	5,98
	2	VIRTUVĖ-SVETAINĖ	27,75
	3	VONIA-TUALETAS	5,71
			39,44 m²
3-13	1	PRIEŠKAMBARIS	6,30
	2	VIRTUVĖ-SVETAINĖ	28,50
	3	VONIA-TUALETAS	4,50
			39,30 m²
3-14	1	PRIEŠKAMBARIS	6,87
	1	VIRTUVĖ-SVETAINĖ	31,05
	3	VONIA-TUALETAS	4,96
			42,88 m²
BENDROS PAT.			
	B-1	LAIPTINĖ	45,35
			45,35 m²
			365,02 m²

Žymėjimų eksplikacija:
 * Sieninis virštinis šviestuvai

Pastabos:
 1. Nurodyti plotai gali kisti;
 2. | bendrąjį plotą neįskaičiuotas laiptinės aikštelės plotas (8,05m²);
 3. Lauko apšvietimo sprendinius tikslinti parinkus konkrečius gaminius DP metu. Vidaus patalpų apšvietimas pagal E dalies sprendinius;
 4. Laiptai projektuojami betoniniai, be papildomos apdailos. Sprendinys tikslinamas DP metu.

0	2018 04	Statybos leidimui, konkursui	
LAIDA	IŠLEIDIMO DATA	LAIDOS STATUSAS. KEITIMO PRIEŽASTIS (JEI TAIKOMA)	
KVAL. PATV. DOK. NR. 5916	 UAB "Eventus Pro" Tauro g. 12, LT-01118 Vilnius Tel.: 2123075; faks.: 2617368 info@eventuspro.lt	STATINIO PROJEKTO PAVADINIMAS	
		Daugiabutis gyvenamasis namas, Kapsų g. 3, skl. kad. Nr. 0101/0071:308, Vilnius. Statybos projektas	
A1825		PV	leva Leinartaitė-Gerliakienė
MK008715		Arch.	Darius Steponavičius
		Arch.	Edvinas Bagurskas
LT		STATYTOJAS UAB "Augantis miestas", j.k. 304429441 Savanorių g. 1-113, Vilnius Tel.: +370 692 06 362, e. paštas: jonas@augantismiestas.lt	
		STATINIO NUMERIS IR PAVADINIMAS	
		Daugiabutis gyvenamasis namas	
		DOKUMENTO PAVADINIMAS	
		Trečio aukšto planas	
		LAIDA	
		0	
		DOKUMENTO ŽYMUO	
		Z17-06-15-KAPS-PP-SA_B-04	
		LAPAS	LAPŲ
		1	1

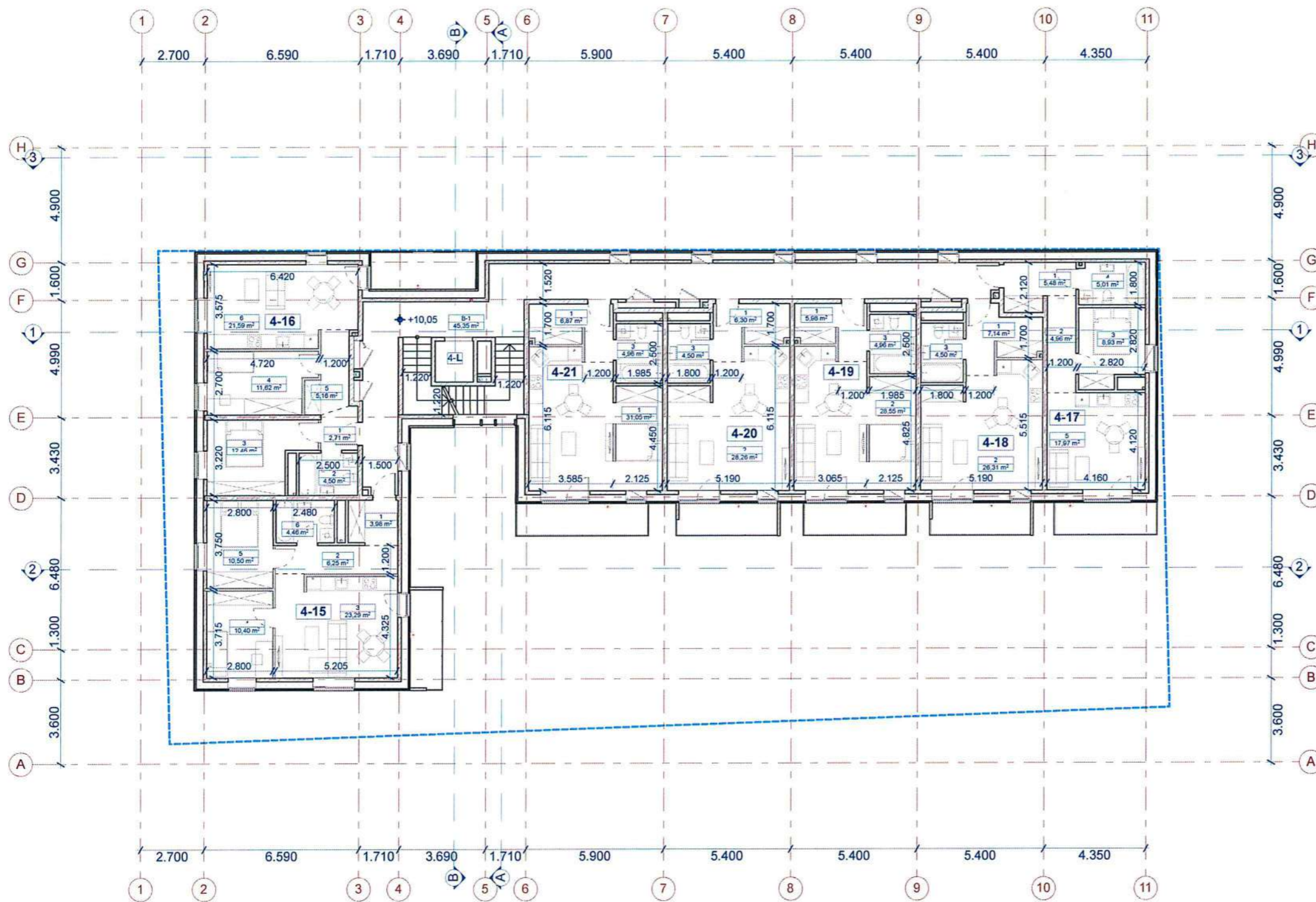

4 AUKŠTO PATALPŲ ŽINIARAŠTIS			
BUTO NR.	PATALPOS NR.	PAVADINIMAS	PLOTAS (m²)
4-15			
	1	PRIEŠKAMBARIS	3,98
	2	KORIDORIUS	6,25
	3	VIRTUVĖ-SVETAINĖ	23,29
	4	MIEGAMASIS	10,40
	5	MIEGAMASIS	10,50
	6	VONIA-TUALETAS	4,46
			58,88 m²
4-16			
	1	PRIEŠKAMBARIS	2,71
	2	VONIA-TUALETAS	4,50
	3	MIEGAMASIS	12,46
	4	MIEGAMASIS	11,62
	5	KORIDORIUS	5,16
	6	VIRTUVĖ-SVETAINĖ	21,59
			58,04 m²
4-17			
	1	PRIEŠKAMBARIS	5,48
	2	KORIDORIUS	4,96
	3	MIEGAMASIS	8,93
	4	VONIA-TUALETAS	5,01
	5	VIRTUVĖ-SVETAINĖ	17,97
			42,35 m²
4-18			
	1	PRIEŠKAMBARIS	7,14
	2	VIRTUVĖ-SVETAINĖ	26,31
	3	VONIA-TUALETAS	4,50
			37,95 m²
4-19			
	1	KORIDORIUS	5,98
	2	VIRTUVĖ-SVETAINĖ	28,55
	3	VONIA-TUALETAS	4,96
			39,49 m²
4-20			
	1	PRIEŠKAMBARIS	6,30
	2	VIRTUVĖ-SVETAINĖ	28,26
	3	VONIA-TUALETAS	4,50
			39,06 m²
4-21			
	1	VIRTUVĖ-SVETAINĖ	31,05
	1	PRIEŠKAMBARIS	6,87
	3	VONIA-TUALETAS	4,96
			42,88 m²
BENDROS PAT.			
	B-1	LAIPTINĖ	45,35
			45,35 m²
			364,00 m²

Žymėjimų eksplikacija:
 Sieninis virštinkinis šviestuvai

Pastabos:

- Nurodyti plotai gali kisti;
- Į bendrąjį plotą neįskaičiuotas laiptinės aikštelės plotas (8,05m²);
- Lauko apšvietimo sprendinius tikslinti parinkus konkrečius gaminius DP metu. Vidaus patalpų apšvietimas pagal E dalies sprendinius;
- Laiptai projektuojami betoniniai, be papildomos apdailos. Sprendinys tikslinamas DP metu.

0	2018 04	Statybos leidimui, konkursui	
LAIDA	IŠLEIDIMO DATA	LAIDOS STATUSAS. KEITIMO PRIEŽASTIS (JEI TAIKOMA)	
KVAL. PATV. DOK. NR. 5916	 UAB "Eventus Pro" Tauro g. 12, LT-01118 Vilnius Tel.: 2123075; faks.: 2617368 info@eventuspro.lt	STATINIO PROJEKTO PAVADINIMAS	
		Daugiabutis gyvenamasis namas, Kapsų g. 3, skl. kad. Nr. 0101/0071:308, Vilnius. Statybos projektas	
A1825	PV	leva Leinartaitė-Gertiakienė	
MK008715	Arch.	Darius Steponavičius	
	Arch.	Edvinas Bagurskas	
LT	STATYTOJAS	UAB "Augantis miestas", į.k. 304429441 Savanorių g. 1-113, Vilnius Tel.: +370 692 06 362, e. paštas: jonas@augantismiestas.lt	
		STATINIO NUMERIS IR PAVADINIMAS	
		Daugiabutis gyvenamasis namas	
		DOKUMENTO PAVADINIMAS	
		Ketvirto aukšto planas	
		M1:200	LAIDA
		LAPAS	LAPŲ
		1	1

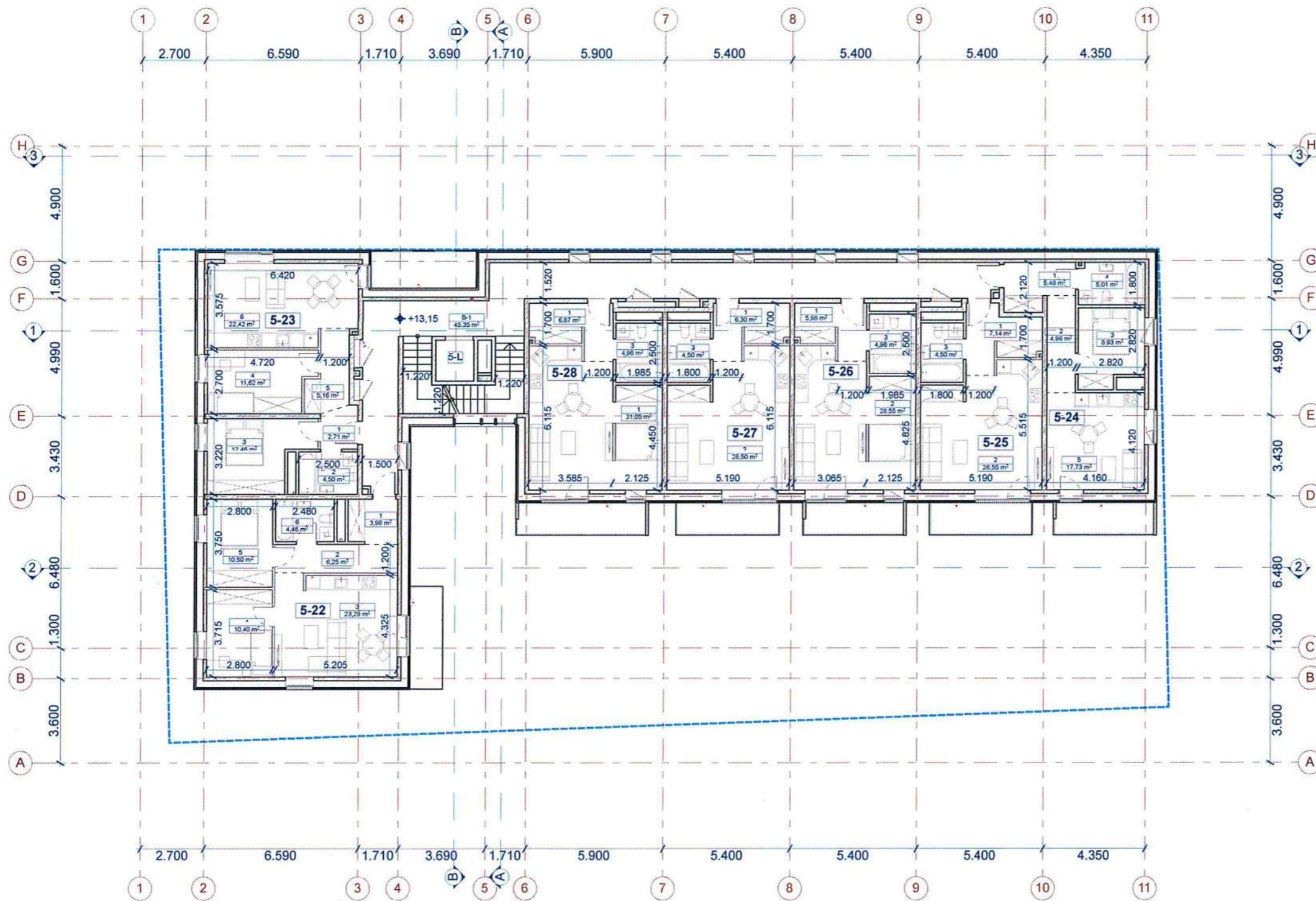

5 AUKŠTO PATALPŲ ŽINIARAŠTIS			
BUTO NR.	PATALPOS NR.	PAVADINIMAS	PLOTAS (m²)
5-22	1	PRIEŠKAMBARIS	3,98
	2	KORIDORIUS	6,25
	3	VIRTUVĖ-SVETAINĖ	23,29
	4	MIEGAMASIS	10,40
	5	MIEGAMASIS	10,50
	6	VONIA-TUALETAS	4,46
			58,88 m²
5-23	1	PRIEŠKAMBARIS	2,71
	2	VONIA-TUALETAS	4,50
	3	MIEGAMASIS	12,46
	4	MIEGAMASIS	11,62
	5	KORIDORIUS	5,16
	6	VIRTUVĖ-SVETAINĖ	22,42
			58,87 m²
5-24	1	PRIEŠKAMBARIS	5,48
	2	KORIDORIUS	4,96
	3	MIEGAMASIS	8,93
	4	VONIA-TUALETAS	5,01
	5	VIRTUVĖ-SVETAINĖ	17,73
			42,11 m²
5-25	1	PRIEŠKAMBARIS	7,14
	2	VIRTUVĖ-SVETAINĖ	26,55
	3	VONIA-TUALETAS	4,50
			38,19 m²
5-26	1	KORIDORIUS	5,98
	2	VIRTUVĖ-SVETAINĖ	28,55
	3	VONIA-TUALETAS	4,96
			39,49 m²
5-27	1	PRIEŠKAMBARIS	6,30
	2	VIRTUVĖ-SVETAINĖ	28,50
	3	VONIA-TUALETAS	4,50
			39,30 m²
5-28	1	VIRTUVĖ-SVETAINĖ	31,05
	1	PRIEŠKAMBARIS	6,87
	3	VONIA-TUALETAS	4,96
			42,88 m²
BENDROS PAT.			
	B-1	LAIPTINĖ	45,35
			45,35 m²
			365,07 m²

Žymėjimų eksplikacija:
Sieninis virštinis šviestuvai

Pastabos:
1. Nurodyti plotai gali kisti;
2. Į bendrąjį plotą neįskaičiuotas laiptinės aikštelės plotas (8,05m²);
3. Lauko apšvietimo sprendinius tikslinti parinkus konkrečius gaminius DP metu. Vidaus patalpų apšvietimas pagal E dalies sprendinius;
4. Laiptai projektuojami betoniniai, be papildomos apdailos. Sprendinys tikslinamas DP metu.

0	2018 04	Statybos leidimui, konkursui	
LAIDA	IŠLEIDIMO DATA	LAIDOS STATUSAS. KEITIMO PRIEŽASTIS (JEI TAIKOMA)	
KVAL. PATV. DOK. NR. 5916		UAB "Eventus Pro" Tauro g. 12, LT-01118 Vilnius Tel.: 2123075; faks.: 2617368 info@eventusoro.lt	
		STATINIO PROJEKTO PAVADINIMAS	
		Daugiabutis gyvenamasis namas, Kapsų g. 3, skl. kad. Nr. 0101/0071:308, Vilnius. Statybos projektas	
		STATINIO NUMERIS IR PAVADINIMAS	
		Daugiabutis gyvenamasis namas	
A1825	PV	leva Leinartaitė-Gerliakienė	
MK008715	Arch.	Darius Steponavičius	
	Arch.	Edvinas Bagurskas	
		DOKUMENTO PAVADINIMAS	
		Penkto aukšto planas	
		M1:200	0
LT	STATYTOJAS		DOKUMENTO ŽYMUO
		UAB "Augantis miestas", į.k. 304429441 Savanorių g. 1-113, Vilnius Tel.: +370 692 06 362, e. paštas: jonas@augantismiestas.lt	Z17-06-15-KAPS-PP-SA_B-06
		LAPAS	LAPŲ
		1	1

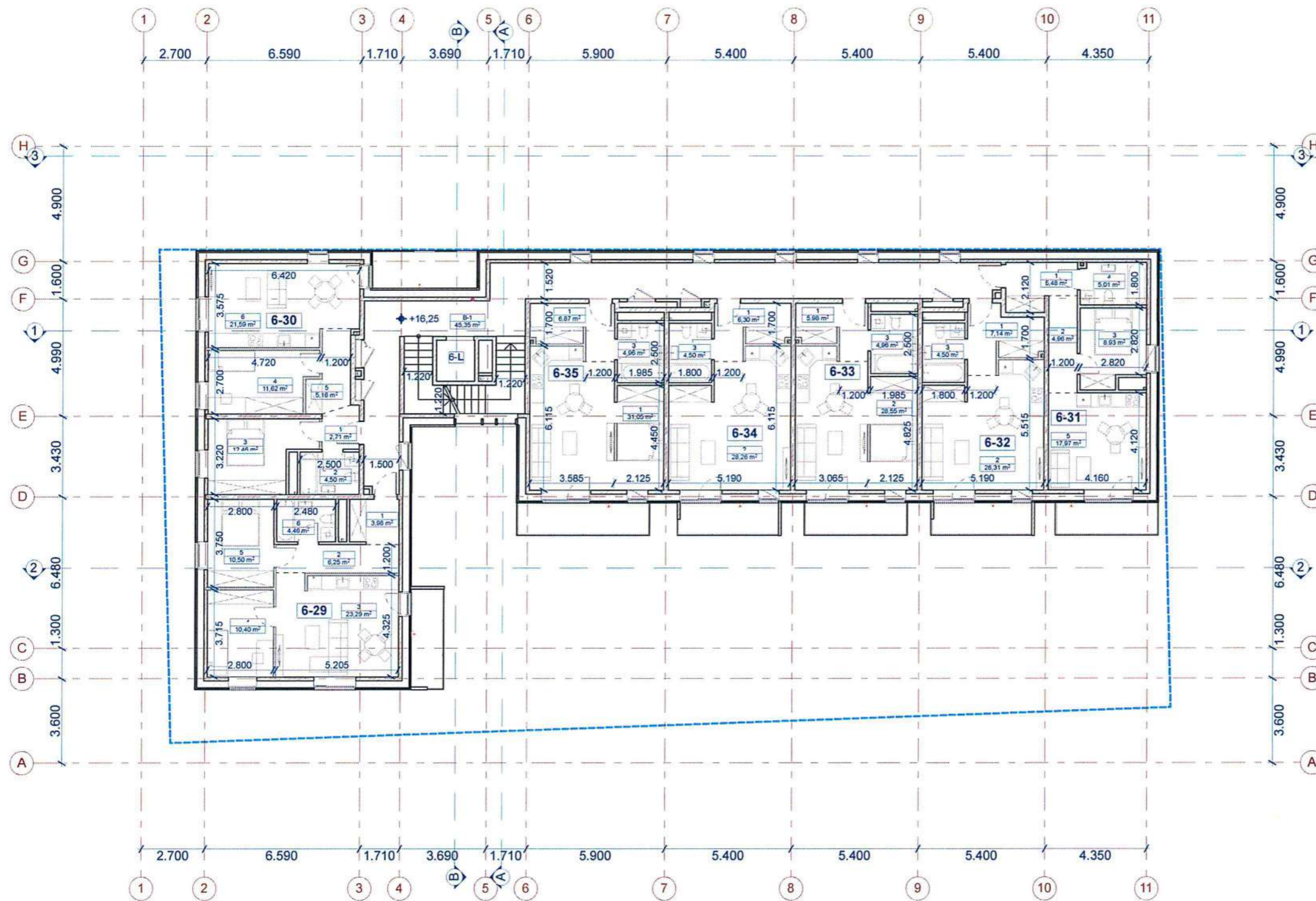

6 AUKŠTO PATALPŲ ŽINIARASTIS			
BUTO NR.	PATALPOS NR.	PAVADINIMAS	PLOTAS (m ²)
6-29	1	PRIEŠKAMBARIS	3,98
	2	KORIDORIUS	6,25
	3	VIRTUVĖ-SVETAINĖ	23,29
	4	MIEGAMASIS	10,40
	5	MIEGAMASIS	10,50
	6	VONIA-TUALETAS	4,46
			58,88 m²
6-30	1	PRIEŠKAMBARIS	2,71
	2	VONIA-TUALETAS	4,50
	3	MIEGAMASIS	12,46
	4	MIEGAMASIS	11,62
	5	KORIDORIUS	5,16
	6	VIRTUVĖ-SVETAINĖ	21,59
			58,04 m²
6-31	1	PRIEŠKAMBARIS	5,48
	2	KORIDORIUS	4,96
	3	MIEGAMASIS	8,93
	4	VONIA-TUALETAS	5,01
	5	VIRTUVĖ-SVETAINĖ	17,97
			42,35 m²
6-32	1	PRIEŠKAMBARIS	7,14
	2	VIRTUVĖ-SVETAINĖ	26,31
	3	VONIA-TUALETAS	4,50
			37,95 m²
6-33	1	KORIDORIUS	5,98
	2	VIRTUVĖ-SVETAINĖ	28,55
	3	VONIA-TUALETAS	4,96
			39,49 m²
6-34	1	PRIEŠKAMBARIS	6,30
	2	VIRTUVĖ-SVETAINĖ	28,26
	3	VONIA-TUALETAS	4,50
			39,06 m²
6-35	1	VIRTUVĖ-SVETAINĖ	31,05
	1	PRIEŠKAMBARIS	6,87
	3	VONIA-TUALETAS	4,96
			42,88 m²
BENDROS PAT.			
	B-1	LAIPTINĖ	45,35
			45,35 m²
			364,00 m²

Žymėjimų eksplikacija:
 1. Sieninis virštinkinis šviestuvai

Pastabos:
 1. Nurodyti plotai gali kisti;
 2. Bendrąjį plotą neįskaičiuotas laiptinės aikštelės plotas (8,05m²);
 3. Lauko apšvietimo sprendinius tikslinti parinkus konkrečius gaminius DP metu. Vidaus patalpų apšvietimas pagal E dalies sprendinius;
 4. Laiptai projektuojami betoniniai, be papildomos apdailos. Sprendinys tikslinamas DP metu.

0	2018 04	Statybos leidimui, konkursui	
LAIDA	IŠLEIDIMO DATA	LAIDOS STATUSAS. KEITIMO PRIEŽASTIS (JEI TAIKOMA)	
KVAL. PATV. DOK. NR. 5916		UAB "Eventus Pro" Tauro g. 12, LT-01118 Vilnius Tel.: 2123075; faks.: 2617368 info@eventuspro.lt	
		STATINIO PROJEKTO PAVADINIMAS	
		Daugiabutis gyvenamasis namas, Kapsų g. 3, skl. kad. Nr. 0101/0071:308, Vilnius. Statybos projektas	
		STATINIO NUMERIS IR PAVADINIMAS	
		Daugiabutis gyvenamasis namas	
A1825	PV	leva Leinartaitė-Gerliakienė	
MK008715	Arch.	Darius Steponavičius	
	Arch.	Edvinas Bagurskas	
		DOKUMENTO PAVADINIMAS	
		Šešto aukšto planas	
		M1:200	
LT	STATYTOJAS	DOKUMENTO ŽYMUO	
UAB "Augantis miestas", į.k. 304429441 Savanorių g. 1-113, Vilnius Tel.: +370 692 06 362, e. paštas: jonas@augantismiestas.lt		Z17-06-15-KAPS-PP-SA_B-07	
		LAPAS	LAPŲ
		1	1

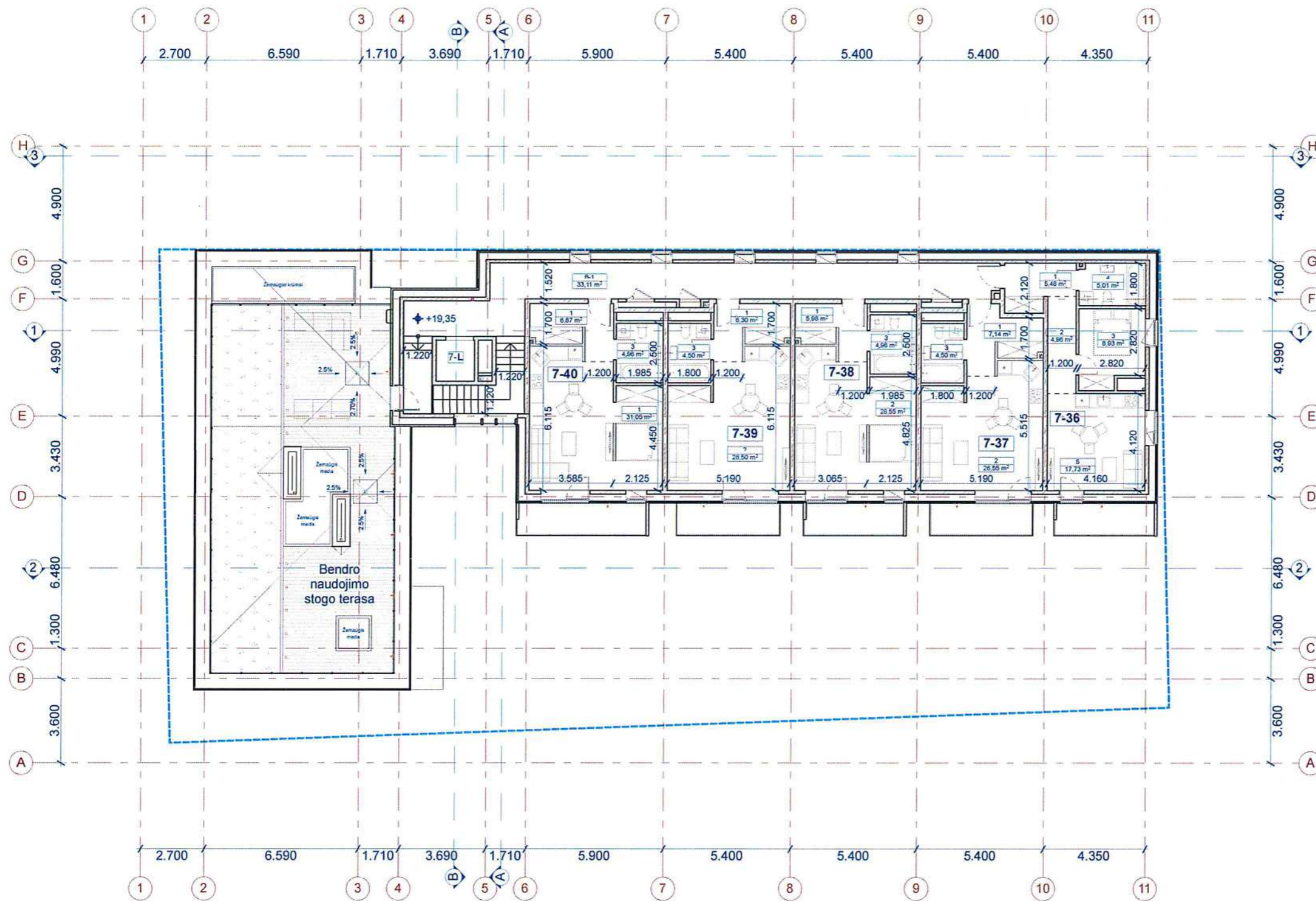

7 AUKŠTO PATALPŲ ŽINIARAŠTIS			
BUTO NR.	PATALPOS NR.	PAVADINIMAS	PLOTAS (m²)
7-36	1	PRIEŠKAMBARIS	5,48
	2	KORIDORIUS	4,96
	3	MIEGAMASIS	8,93
	4	VONIA-TUALETAS	5,01
	5	VIRTUVĖ-SVETAINĖ	17,73
			42,11 m²
7-37	1	PRIEŠKAMBARIS	7,14
	2	VIRTUVĖ-SVETAINĖ	26,55
	3	VONIA-TUALETAS	4,50
			38,19 m²
7-38	1	KORIDORIUS	5,98
	2	VIRTUVĖ-SVETAINĖ	28,55
	3	VONIA-TUALETAS	4,96
			39,49 m²
7-39	1	PRIEŠKAMBARIS	6,30
	2	VIRTUVĖ-SVETAINĖ	26,55
	3	VONIA-TUALETAS	4,50
			39,30 m²
7-40	1	VIRTUVĖ-SVETAINĖ	31,05
	1	PRIEŠKAMBARIS	6,87
	3	VONIA-TUALETAS	4,96
			42,88 m²
BENDROS PAT.			
	B-1	LAIPTINĖ	33,11
			33,11 m²
			235,08 m²

Žymėjimų eksplikacija:
 Sieninis virštinis šviestuvas
 Šviestuvas įleidžiamas į grindis

- Pastabos:**
1. Nurodyti plotai gali kisti;
 2. Į bendrąjį plotą neįskaičiuotas laiptinės aikštelės plotas (7,72m²);
 3. Septintame aukšte ant stogo numatoma bendro naudojimo terasa pietinėje pusėje;
 4. Lauko apšvietimo sprendinius tikslinti parinkus konkrečius gaminius DP metu. Vidaus patalpų apšvietimas pagal E dalies sprendinius;
 5. Laiptai projektuojami betoniniai, be papildomos apdailos. Sprendinys tikslinamas DP metu;
 6. Stogo terasos sprendimas tikslinamas DP metu.

0	2018 04	Statybos leidimui, konkursui	
LAIDA	IŠLEIDIMO DATA	LAIDOS STATUSAS. KEITIMO PRIEŽASTIS (JEI TAIKOMA)	
KVAL. PATV. DOK. NR. 5916		UAB "Eventus Pro" Tauro g. 12, LT-01118 Vilnius Tel.: 2123075; faks.: 2617368 info@eventuspro.lt	
		STATINIO PROJEKTO PAVADINIMAS	
		Daugiabutis gyvenamasis namas, Kapsų g. 3, skl. kad. Nr. 0101/0071:308, Vilnius. Statybos projektas	
		STATINIO NUMERIS IR PAVADINIMAS	
		Daugiabutis gyvenamasis namas	
A1825	PV	leva Leinartaitė-Gerliakienė	
MK008715	Arch.	Darius Steponavičius	
	Arch.	Edvinas Bagurskas	
		DOKUMENTO PAVADINIMAS	
		Septinto aukšto planas	
		M1:200	
LT	STATYTOJAS	DOKUMENTO ŽYMUO	
	UAB "Augantis miestas", į.k. 304429441 Savanorių g. 1-113, Vilnius Tel.: +370 692 06 362, e. paštas: jonas@augantismiestas.lt	Z17-06-15-KAPS-PP-SA_B-08	
		LAPAS	LAPŲ
		1	1

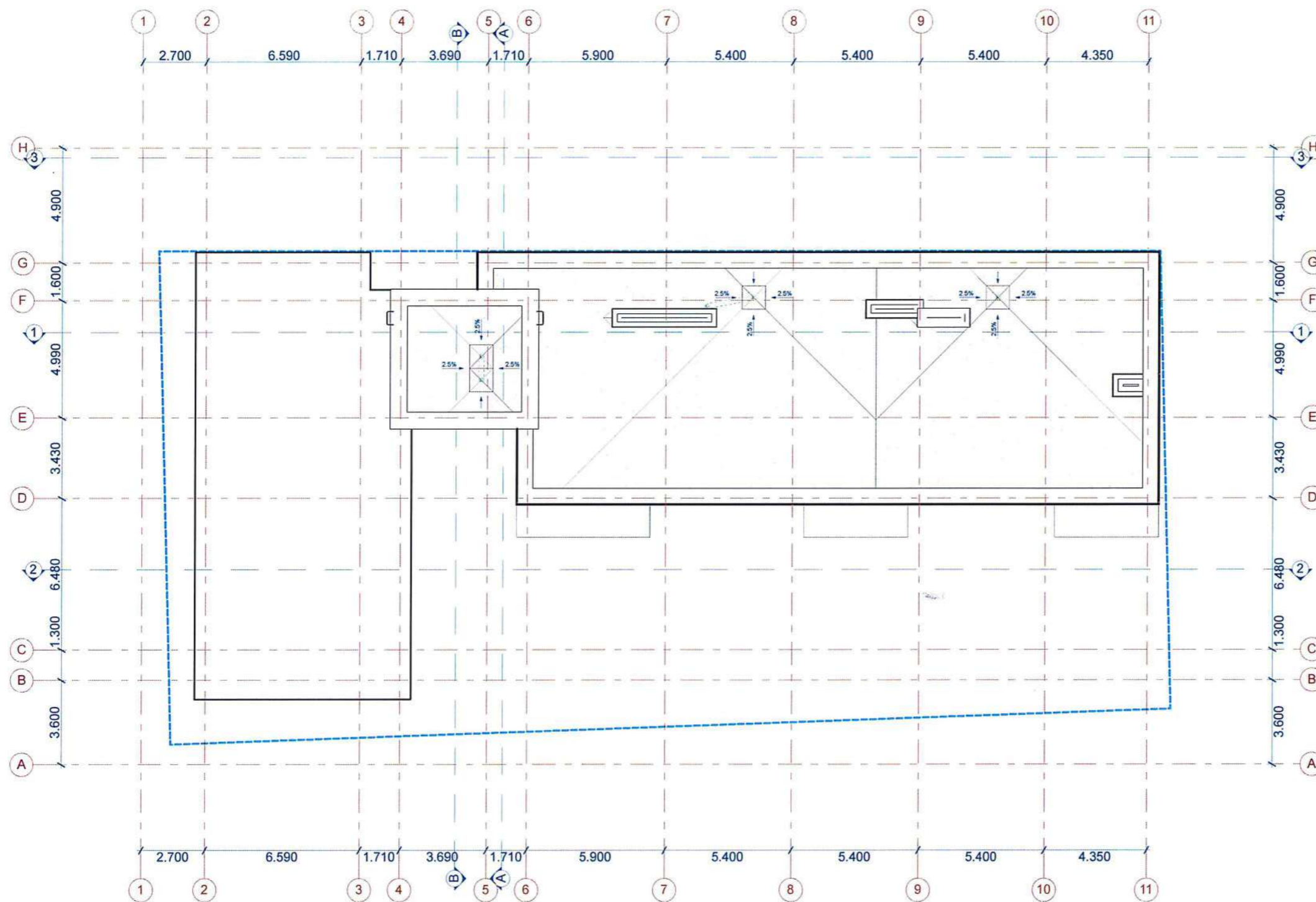

Pastabos:

1. Stogo latakų nuolydis į įlają ne mažesnis kaip 1,4°;
2. Ne mažesniu kaip 0,5 m spinduliu nuo vertikaliaios įlajos centro stogo paviršius ne mažesnio kaip 6° nuolydžio į įlają;
3. Praėjimui tarp stogų naudojamos kopėčios, tvirtinamos į išorinį betono sluoksnį.

0	2018 04	Statybos leidimui, konkursui	
LAIDA	IŠLEIDIMO DATA	LAIDOS STATUSAS. KEITIMO PRIEŽASTIS (JEI TAIKOMA)	
KVAL. PATV. DOK. NR. 5916		UAB "Eventus Pro" Tauro g. 12, LT-01118 Vilnius Tel.: 2123075; faks.: 2617368 info@eventuspro.lt	
		STATINIO PROJEKTO PAVADINIMAS Daugiabutis gyvenamasis namas, Kapsų g. 3, skl. kad. Nr. 0101/0071:308, Vilnius. Statybos projektas	
A1825	PV	Ieva Leinartaitė-Gerliakienė	
MK008715	Arch.	Darius Steponavičius	
	Arch.	Edvinas Bagurskas	
		STATINIO NUMERIS IR PAVADINIMAS Daugiabutis gyvenamasis namas	
		DOKUMENTO PAVADINIMAS Stogo planas	
LT		STATYTOJAS UAB "Augantis miestas", į.k. 304429441 Savanorių g. 1-113, Vilnius Tel.: +370 692 06 362, e. paštas: jonas@augantismiestas.lt	
		DOKUMENTO ŽYMUO Z17-06-15-KAPS-PP-SA_B-09	
		M1:200	LAIDA
		LAPAS	LAPŲ
		1	1

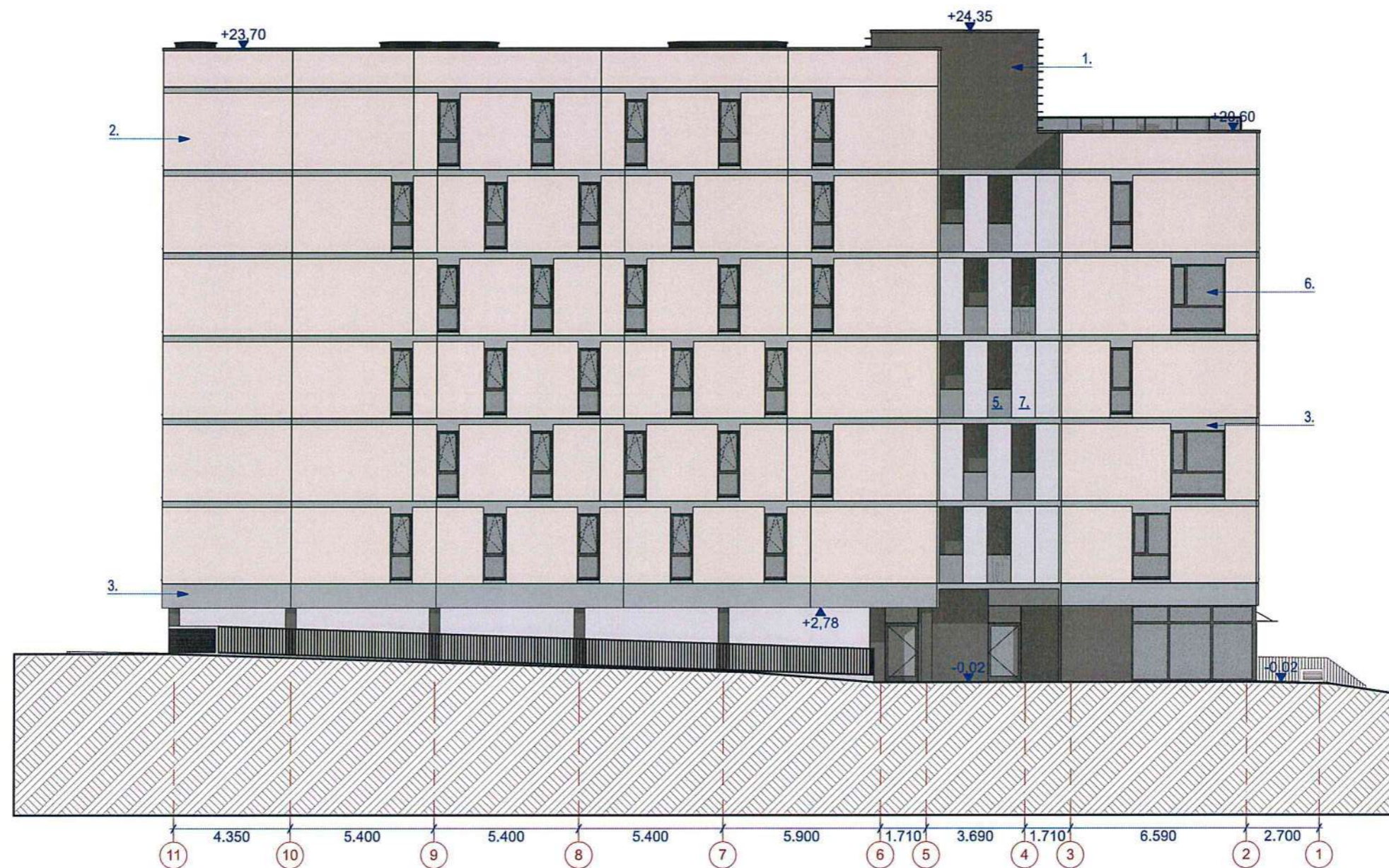

Žymėjimų eksplikacija:

1. Betono paviršius tamsiai pilkos spalvos. Paviršius lygus;
2. Betono paviršius baltai gelsvo - smėlio atspalvio. Paviršius lygus;
3. Betono paviršius šviesiai pilkos spalvos. Paviršius lygus;
4. Betono paviršius tamsiai rudos spalvos. Paviršius *reckli* - su horizontaliais brūkšniais;
5. Skaidraus stiklo balkono turėklai;
6. Lango - skaidrus stiklas. Lango rėmo spalva - tamsiai pilka;
7. Tonuoto stiklo balkono turėklai;

0	2018 04	Statybos leidimui, konkursui	
LAIDA	IŠLEIDIMO DATA	LAIDOS STATUSAS. KEITIMO PRIEŽASTIS (JEI TAIKOMA)	
KVAL. PATV. DOK. NR. 5916	 EVENTUS UAB "Eventus Pro" Tauro g. 12, LT-01118 Vilnius Tel.: 2123075; faks.: 2617368 info@eventuspro.lt	STATINIO PROJEKTO PAVADINIMAS	
		Daugiabutis gyvenamasis namas, Kapsų g. 3, skl. kad. Nr. 0101/0071:308, Vilnius. Statybos projektas	
A1825	PV	leva Leinartaitė-Gerliakienė	STATINIO NUMERIS IR PAVADINIMAS
MK008715	Arch.	Darius Steponavičius	Daugiabutis gyvenamasis namas
	Arch.	Edvinas Bagurskas	DOKUMENTO PAVADINIMAS
			Šiaurinis fasadas
			M1:200
LT	STATYTOJAS	DOKUMENTO ŽYMUO	
	UAB "Augantis miestas", j.k. 304429441 Savanorių g. 1-113, Vilnius Tel.: +370 692 06 362, e. paštas: jonas@augantismiestas.lt	Z17-06-15-KAPS-PP-SA_B-10	LAPAS LAPŲ
			0
			1 1

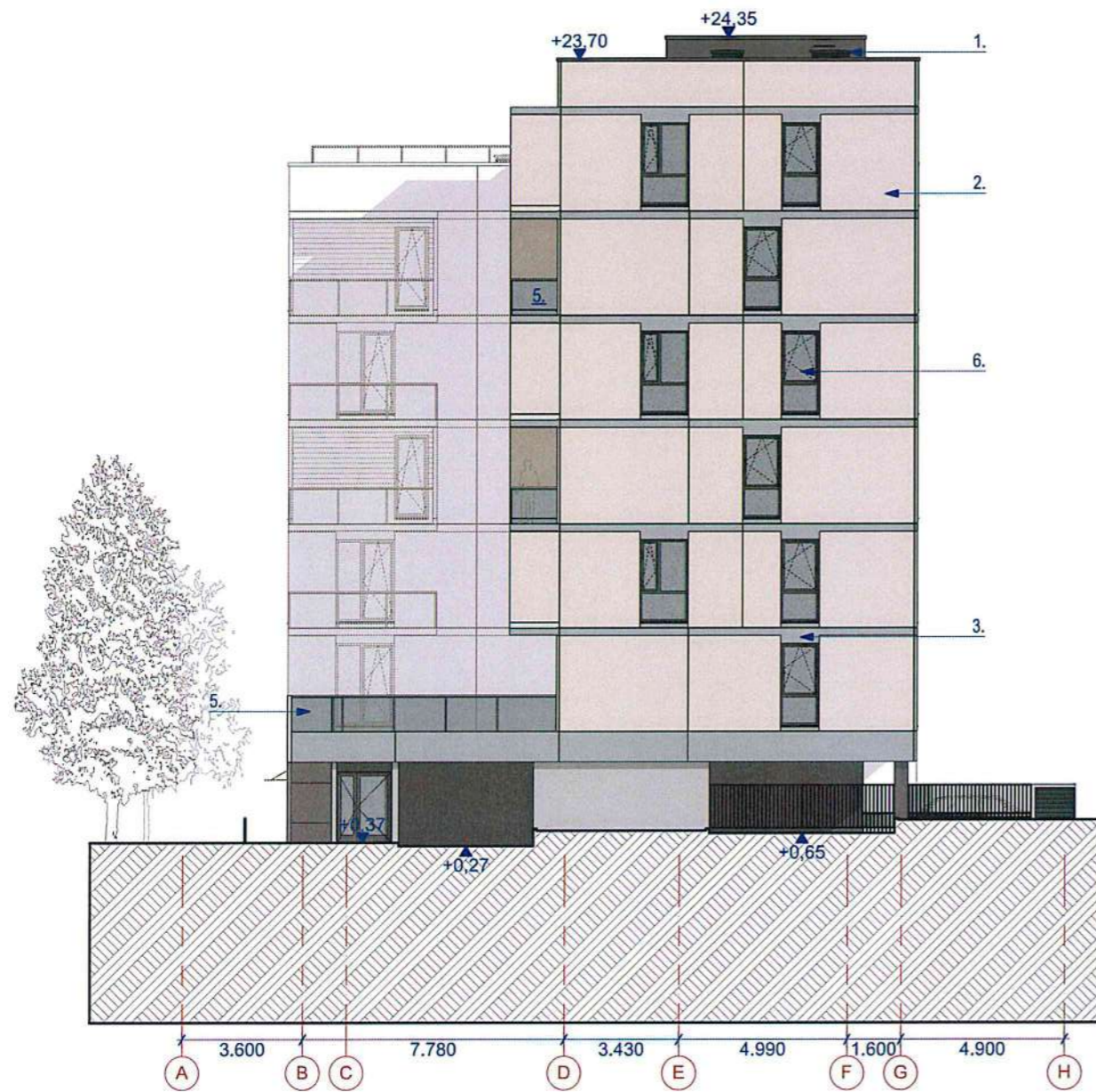

Rytinis fasadas

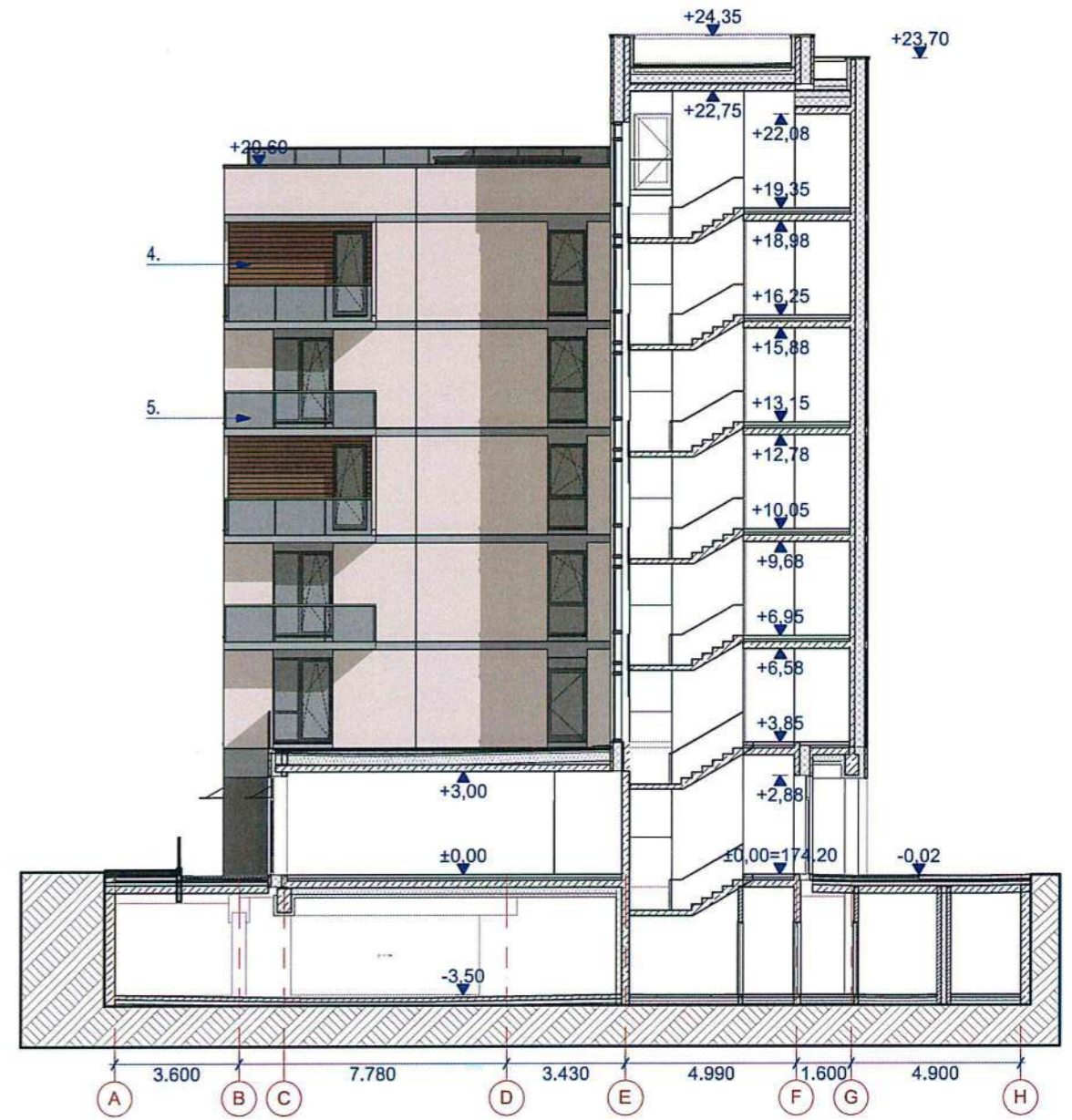

Pjūvis A-A

Žymėjimų eksplikacija:

1. Betono paviršius tamsiai pilkos spalvos. Paviršius lygus;
2. Betono paviršius baltai gelsvo - smėlio atspalvio. Paviršius lygus;
3. Betono paviršius šviesiai pilkos spalvos. Paviršius lygus;
4. Betono paviršius tamsiai rudos spalvos. Paviršius *reckli* - su horizontaliais brūkšniais;
5. Skaidraus stiklo balkono turėklai;
6. Lango - skaidrus stiklas. Lango rėmo spalva - tamsiai pilka;
7. Tonuoto stiklo balkono turėklai;

0	2018 04	Statybos leidimui, konkursui	
LAIDA	IŠLEIDIMO DATA	LAIDOS STATUSAS. KEITIMO PRIEŽASTIS (JEI TAIKOMA)	
KVAL. PATV. DOK. NR. 5916		UAB "Eventus Pro" Tauro g. 12, LT-01118 Vilnius Tel.: 2123075; faks.: 2617368 info@eventuspro.lt	
		STATINIO PROJEKTO PAVADINIMAS Daugiabutis gyvenamasis namas, Kapsų g. 3, skl. kad. Nr. 0101/0071:308, Vilnius. Statybos projektas	
A1825	PV	leva Leinartaitė-Gerliakienė	
MK008715	Arch.	Darius Steponavičius	
	Arch.	Edvinas Bagurskas	
LT	STATYTOJAS	UAB "Augantis miestas", j.k. 304429441 Savanorių g. 1-113, Vilnius Tel.: +370 692 06 362, e. paštas: jonas@augantismiestas.lt	
		STATINIO NUMERIS IR PAVADINIMAS Daugiabutis gyvenamasis namas	
		DOKUMENTO PAVADINIMAS Rytinis fasadas, pjūvis A-A	
		M1:200	LAIDA
		LAPAS	LAPŲ
		1	1



Žymėjimų eksplikacija:

1. Betono paviršius tamsiai pilkos spalvos. Paviršius lygus;
2. Betono paviršius baltai gelsvo - smėlio atspalvio. Paviršius lygus;
3. Betono paviršius šviesiai pilkos spalvos. Paviršius lygus;
4. Betono paviršius tamsiai rudos spalvos. Paviršius *reckli* - su horizontaliais brūkšniais;
5. Skaidraus stiklo balkono turėklai;
6. Lango - skaidrus stiklas. Lango rėmo spalva - tamsiai pilka;
7. Tonuoto stiklo balkono turėklai;

0	2018 04	Statybos leidimui, konkursui	
LAIDA	IŠLEIDIMO DATA	LAIDOS STATUSAS. KEITIMO PRIEŽASTIS (JEI TAIKOMA)	
KVAL. PATV. DOK. NR. 5916		UAB "Eventus Pro" Tauro g. 12, LT-01118 Vilnius Tel.: 2123075; faks.: 2617368 info@eventuspro.lt	
		STATINIO PROJEKTO PAVADINIMAS Daugiabutis gyvenamasis namas, Kapsų g. 3, skl. kad. Nr. 0101/0071:308, Vilnius. Statybos projektas	
A1825	PV	Ieva Leinartaitė-Gerliakienė	
MK008715	Arch.	Darius Steponavičius	
	Arch.	Edvinas Bagurskas	
		STATINIO NUMERIS IR PAVADINIMAS Daugiabutis gyvenamasis namas	
		DOKUMENTO PAVADINIMAS Pietinis fasadas	LAIDA 0
LT	STATYTOJAS UAB "Augantis miestas", į.k. 304429441 Savanorių g. 1-113, Vilnius Tel.: +370 692 06 362, e. paštas: jonas@augantismiestas.lt	DOKUMENTO ŽYMUO Z17-06-15-KAPS-PP-SA_B-12	M1:200 LAPAS LAPŲ 1 1

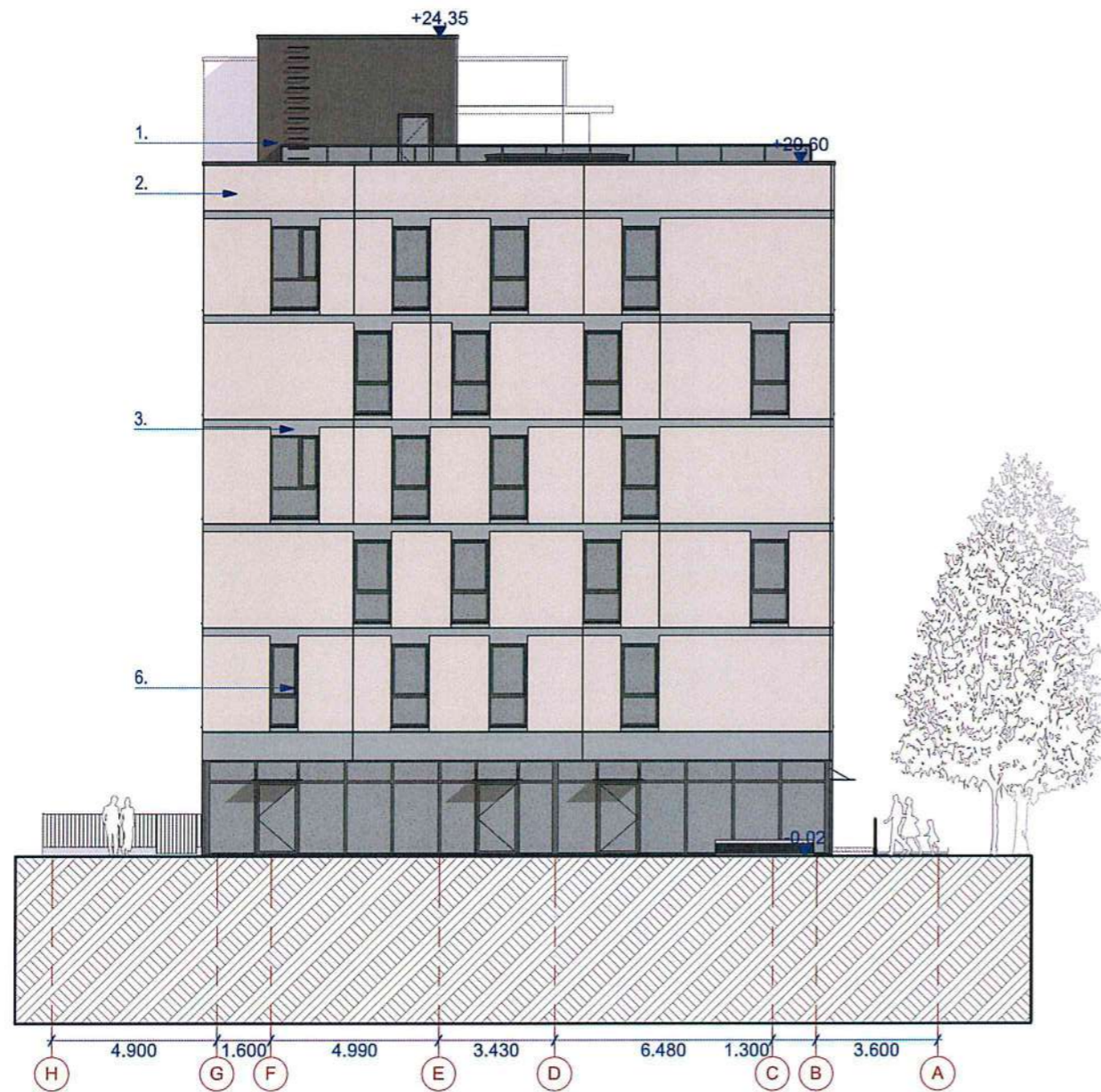

Vakarinis fasadas

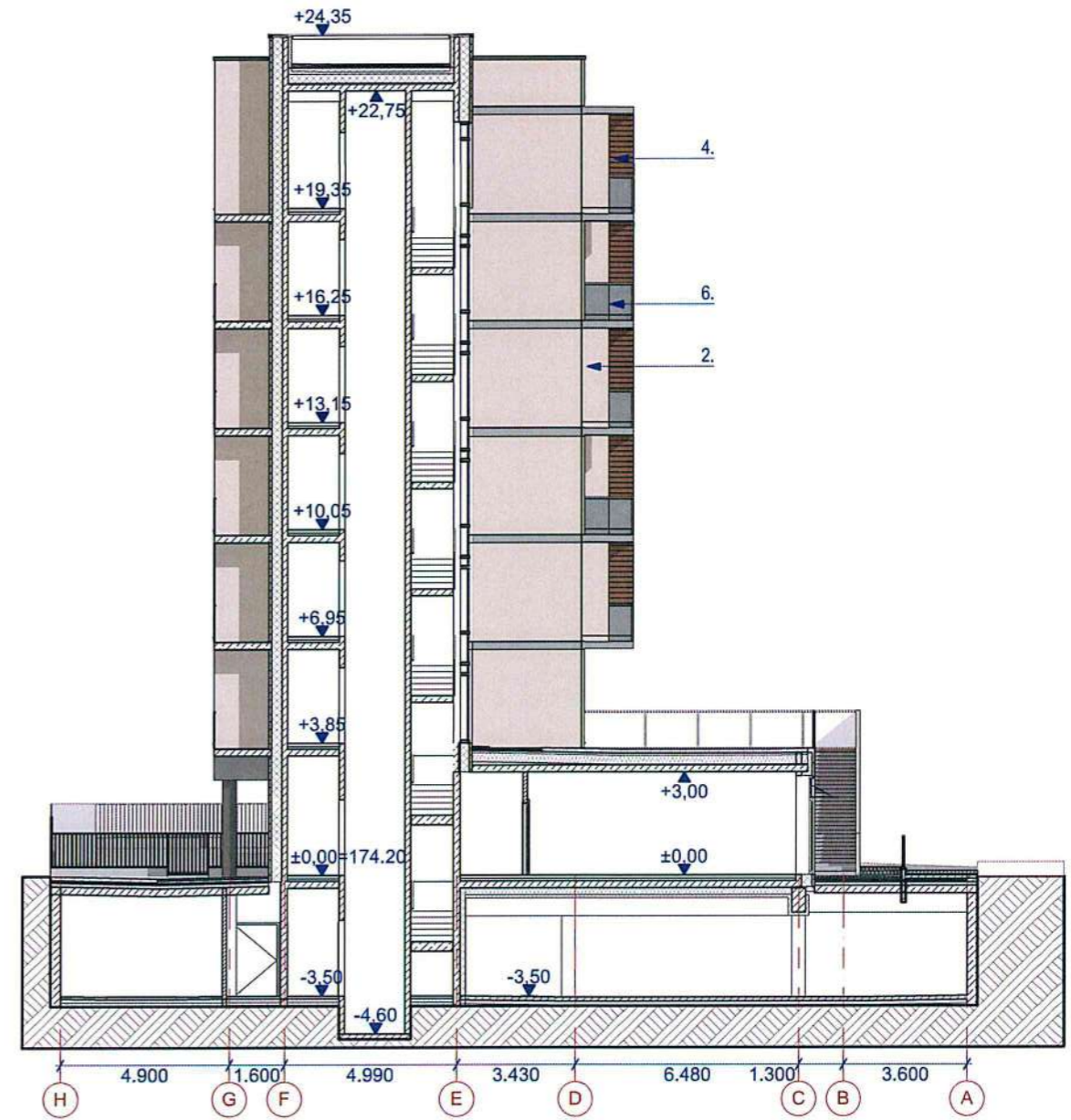

Pjūvis B-B

Žymėjimų eksplikacija:

1. Betono paviršius tamsiai pilkos spalvos. Paviršius lygus;
2. Betono paviršius baltai gelsvo - smėlio atspalvio. Paviršius lygus;
3. Betono paviršius šviesiai pilkos spalvos. Paviršius lygus;
4. Betono paviršius tamsiai rudos spalvos. Paviršius *reckli* - su horizontaliais brūkšniais;
5. Skaidraus stiklo balkono turėklai;
6. Langas - skaidrus stiklas. Lango rėmo spalva - tamsiai pilka;
7. Tonuoto stiklo balkono turėklai;

0	2018 04	Statybos leidimui, konkursui	
LAIDA	IŠLEIDIMO DATA	LAIDOS STATUSAS. KEITIMO PRIEŽASTIS (JEI TAIKOMA)	
KVAL. PATV. DOK. NR. 5916		UAB "Eventus Pro" Tauro g. 12, LT-01118 Vilnius Tel.: 2123075; faks.: 2617368 info@eventuspro.lt	
		STATINIO PROJEKTO PAVADINIMAS	
		Daugiabutis gyvenamasis namas, Kapsų g. 3, skl. kad. Nr. 0101/0071:308, Vilnius. Statybos projektas	
		STATINIO NUMERIS IR PAVADINIMAS	
		Daugiabutis gyvenamasis namas	
A1825	PV	leva Leinartaitė-Gerliakienė	
MK008715	Arch.	Darius Steponavičius	
	Arch.	Edvinas Bagurskas	
LT	STATYTOJAS	UAB "Augantis miestas", į.k. 304429441 Savanorių g. 1-113, Vilnius Tel.: +370 692 06 362, e. paštas: jonas@augantismiestas.lt	
		DOKUMENTO PAVADINIMAS	LAIDA
		Vakarinis fasadas, pjūvis B-B	0
			M1:200
		DOKUMENTO ŽYMUO	LAPAS LAPŲ
		Z17-06-15-KAPS-PP-SA_B-13	1 1

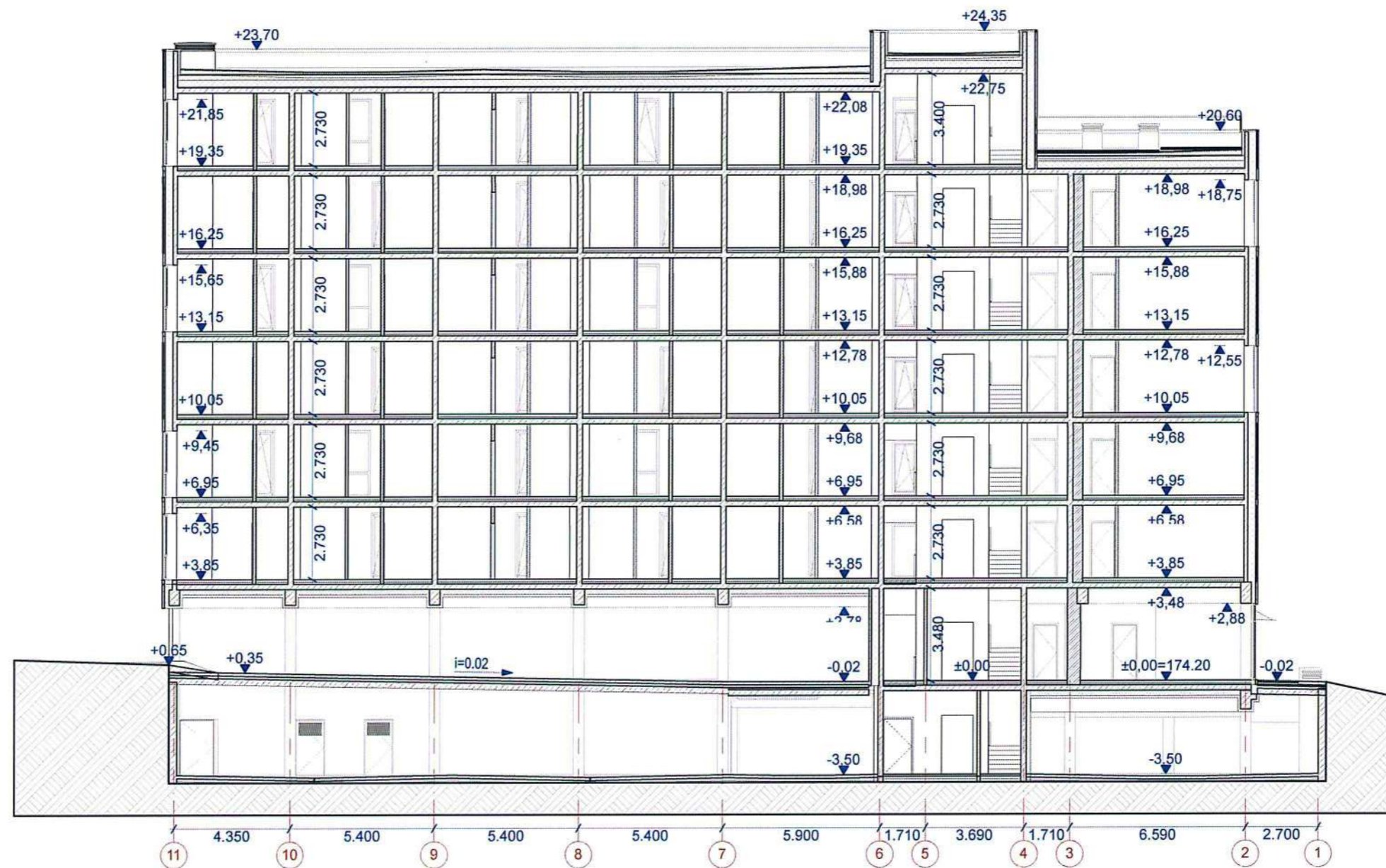

0	2018 04	Statybos leidimui, konkursui		
LAIDA	IŠLEIDIMO DATA	LAIDOS STATUSAS. KEITIMO PRIEŽASTIS (JEI TAIKOMA)		
KVAL. PATV. DOK. NR. 5916		UAB "Eventus Pro" Tauro g. 12, LT-01118 Vilnius Tel.: 2123075; faks.: 2617368 info@eventuspro.lt		STATINIO PROJEKTO PAVADINIMAS
				Daugiabutis gyvenamasis namas, Kapsų g. 3, skl. kad. Nr. 0101/0071:308, Vilnius. Statybos projektas
A1825	PV	leva Leinartaitė-Gerliakienė	 	STATINIO NUMERIS IR PAVADINIMAS
MK008715	Arch.	Darius Steponavičius		Daugiabutis gyvenamasis namas
	Arch.	Edvinas Bagurskas		DOKUMENTO PAVADINIMAS
				Pjūvis 1-1
				M1:200
LT	STATYTOJAS	UAB "Augantis miestas", į.k. 304429441 Savanorių g. 1-113, Vilnius Tel.: +370 692 06 362, e. paštas: jonas@augantismiestas.lt		DOKUMENTO ŽYMUO
				Z17-06-15-KAPS-PP-SA_B-14
				LAPAS
				LAPŲ
				0
				1
				1

