

**SANDĖLIAVIMO PASKIRTIES PASTATŲ (PRAMONĖS IR  
SANDĖLIAVIMO PASTATŲ PASKIRTIES GRUPĖS)  
LIEPKALNIO G. 115, VILNIUJE STATYBOS PROJEKTAS**

**PROJEKTINIAI PASIŪLYMAI**

**SKLYPO PLANO DALIS  
SP-01  
LAIDA 0**

2025 m.

**STATYTOJO  
(UŽSAKOVO)  
PAVADINIMAS**

AB LIETUVOS ORO UOSTAI

**STATINIO  
PROJEKTO  
PAVADINIMAS**

 SANDĖLIAVIMO PASKIRTIES PASTATŲ (PRAMONĖS IR  
SANDĖLIAVIMO PASTATŲ PASKIRTIES GRUPĖS)  
LIEPKALNIO G. 115, VILNIUJE STATYBOS PROJEKTAS

**STATINIO  
PROJEKTO  
NUMERIS**

2025-011

**STATINIO  
PROJEKTO ETAPAS**

PROJEKTINIAI PASIŪLYMAI

**STATINIO  
KATEGORIJA**

 YPATINGASIS STATINYS (01, 02, 03, 18)  
 NEYPATINGASIS STATINYS (16, 20, 22, 24, 26)  
 I GRUPĖS NESUDĖTINGASIS STATINYS (04, 07, 10, 11, 14, 15, 17, 19, 21, 23,  
25, 27, 28)  
 II GRUPĖS NESUDĖTINGASIS STATINYS (05, 06, 08, 09, 12, 13, 29)

**STATINIO  
(STATINIŲ)  
PAVADINIMAS**

 XX VISI STATINIAI (00 SKLYPO PLANAS, 01 SANDĖLIAVIMO PASTATAS NR.01,  
02 SANDĖLIAVIMO PASTATAS NR.02, 03 SANDĖLIAVIMO PASTATAS NR.03, 04  
GAISRINĖ SIURBLINĖ, 05-14 KIEMO AIKŠTELĖS, 15 VANDENTIEKIO TINKLAI,  
16 GAISRINIO VANDENTIEKIO TINKLAI, 17 BUITINIŲ NUOTEKŲ TINKLAI,  
18 PAVIRŠINIŲ NUOTEKŲ TINKLAI, 19 VANDENTIEKIO TINKLAI, 20 GAISRINIO  
VANDENTIEKIO TINKLAI, 21 BUITINIŲ NUOTEKŲ TINKLAI, 22 PAVIRŠINIŲ  
NUOTEKŲ TINKLAI, 23 VANDENTIEKIO TINKLAI, 24 GAISRINIO VANDENTIEKIO  
TINKLAI, 25 BUITINIŲ NUOTEKŲ TINKLAI, 26 PAVIRŠINIŲ NUOTEKŲ TINKLAI,  
27 BUITINIŲ NUOTEKŲ VALYKLA, 28 TVORA, 29 PRIVAŽIAVIMO KELIAS,  
30 PRIEŠGAISRINIAI REZERVUARAI, 31 ELEKTROS TINKLAI,  
32 ELEKTRONINIŲ RYŠIŲ TINKLAI, 33 APSAUGINĖS SIGNALIZACIJOS TINKLAI)

**STATINIO  
PROJEKTO DALIS**

SKLYPO PLANO DALIS

**BYLOS (SEGTUVO)  
ŽYMUO**

SP-01

**BYLOS (SEGTUVO)  
LAIDOS ŽYMUO**

0

**BYLOS (SEGTUVO)  
IŠLEIDIMO DATA**

2025-12-15

PROJEKTUOTOJAS	KVALIFIKACIJĄ PATVIRTINANČIO DOKUMENTO NR.	PAREIGOS	VARDAS, PAVARDĖ	PARAŠAS
UAB „Hidroterra“		Direktorius	Darius Kalesnykas	
UAB „Hidroterra“	27171	PV	Nerijus Gasiūnas	
UAB „Hidroterra“	A1765	PDV	Valda Karoblienė	

2025 m.

**PROJEKTINIŲ PASIŪLYMŲ DOKUMENTŲ SUDĖTIES ŽINIARAŠTIS**

Eil. Nr.	Bylos (segtuvo) žymuo	Laida	Pavadinimas	Pastabos
1.	BD-01	0	Bendroji dalis	
2.	SP-01	0	Sklypo plano dalis	
3.	SA-01	0	Architektūrinė dalis	

**SKLYPO PLANO DALIES BYLOS (SEGTUVO) SP-01  
DOKUMENTŲ SUDĖTIES ŽINIARAŠTIS**

Dokumento žymuo	Lapų sk.	Laida	Dokumento pavadinimas	Pastabos	Lapo Nr.
<b>Tekstiniai dokumentai</b>					
-	1	0	Titulinis lapas		1
-	1	0	Antraštinis lapas		2
2025-011-00-PP-SP-01.BSŽ-01	1	0	Sklypo plano dalies bylos (segtuvo) dokumentų sudėties žiniaraštis		3
<b>Grafiniai dokumentai</b>					
2025-011-00-PP-SP-01.B-01	1	0	Situacijos planas M 1:1000		4
2025-011-00-PP-SP-01.B-02	2	0	Sklypo planas M 1: 500		5-6
2025-011-00-PP-SP-01.B-03	1	0	Sklypo vertikalusis planas M 1:500		7
2025-011-00-PP-SP-01.B-04	4	0	Sklypo sutvarkymo M 1:500 želdinių planas.		8-11
2025-011-00-PP-SP-01.B-05	2	0	Sklypo teritorijų, kuriose taikomos specialiosios žemės naudojimo sąlygos, planas		12-13
2025-011-00-PP-SP-01.B-06	1	0	Sklypo suskirstymo statybos etapais schema		14
2025-011-00-PP-SP-01.B-07	1	0	Už sklypo tvarkomos teritorijos schema		15
2025-011-00-PP-SP-01.B-08	1	0	Perspektyvinė teritorijos vystymo schema		16

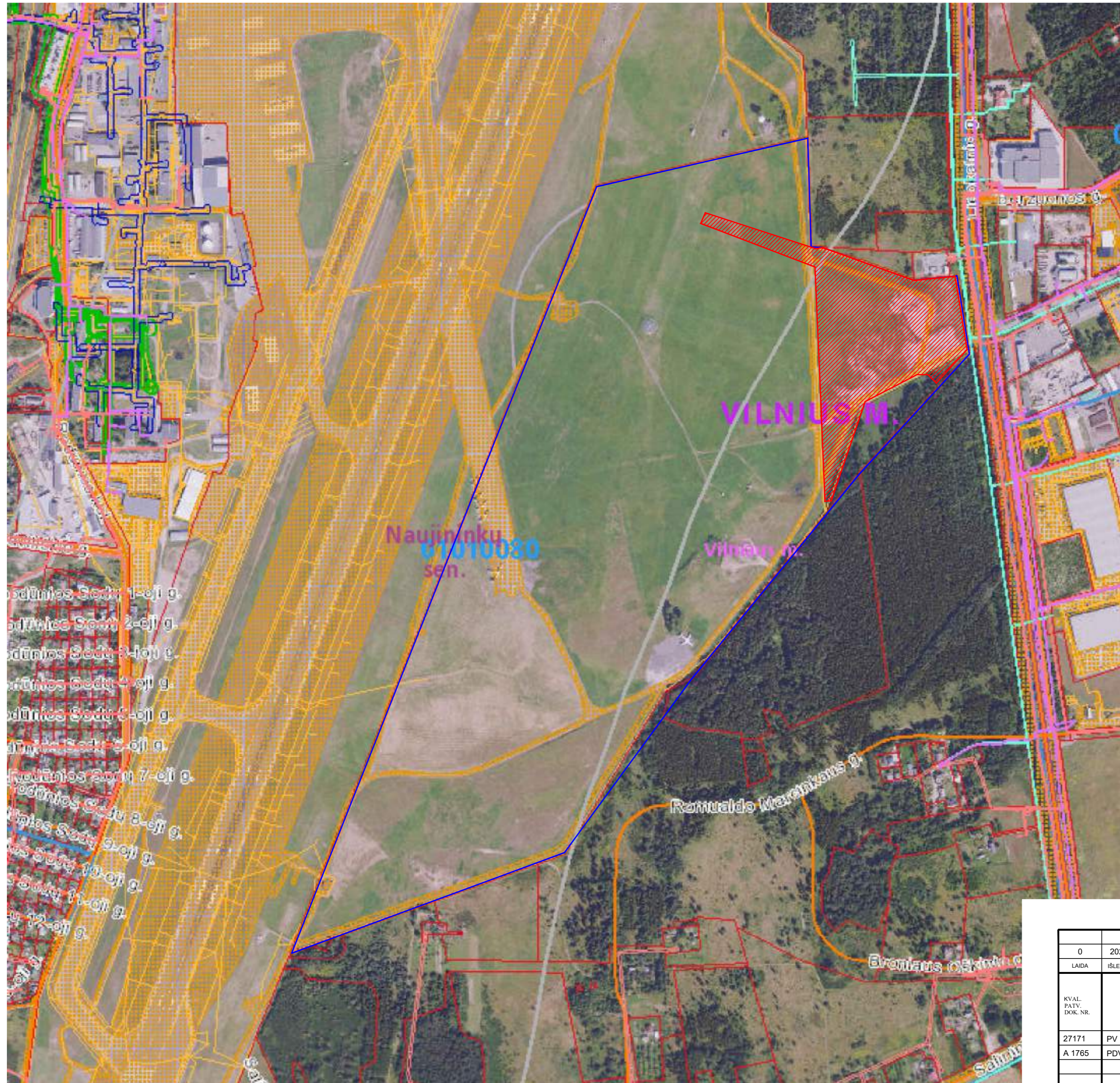
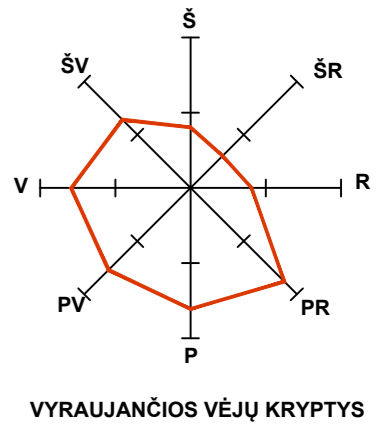

- SUTARTINIAI PA ŽYMĖJIMAI
- SKLYPŲ RIBOS
  - PROJEKTUOJAMO OBJEKTO SKLYPO RIBA
  - TVARKOMOS SKLYPO DALIES RIBA
  - ELEKTRONIŲ RYŠIŲ TINKLŲ ELEKTRONINIŲ RYŠIŲ INFRASTRUKTŪROS APSAUGOS ZONA
  - SKIRSTOMŲJŲ DUJOTIEKIŲ APSAUGOS ZONA
  - ELEKTROS TINKLŲ APSAUGOS ZONA
  - AERODROMŲ APSAUGOS IR SANITARINĖS APSAUGOS ZONA

PROJ. DALIS	
VARDAS, PAVARDE	
PARAŠAS	
DATA	

0	2025-12-15	Statybos leidimui		
LAIDA	IŠLEIDIMO DATA	LAIDOS STATUSAS, KEITIMO PRIEŽASTIS (JEI TAIKOMA)		
KVAL. PATV. DOK. NR.			STATINIO PROJEKTO PAVADINIMAS <b>Sandėliavimo paskirties pastatų (pramonės ir sandėliavimo pastatų paskirties grupės) Liepkalnio g. 115, Vilniuje statybos projektas</b>	
27171	PV	Nerijus Gasiūnas	STATINIO NUMERIS IR PAVADINIMAS <b>00 Sklypo planas</b>	
A 1765	PDV	Valda Karoblienė	DOKUMENTO PAVADINIMAS <b>Situacijos planas M 1:10000</b>	
			LAIDA	0
LT	STATYTOJAS IR (ARBA) UŽSAKOVAS <b>AB "Lietuvos oro uostai"</b>		DOKUMENTO ŽYMUO <b>2025-011-00-PP-SP-01.B-01</b>	LAPAS 1
			LAPŲ	1

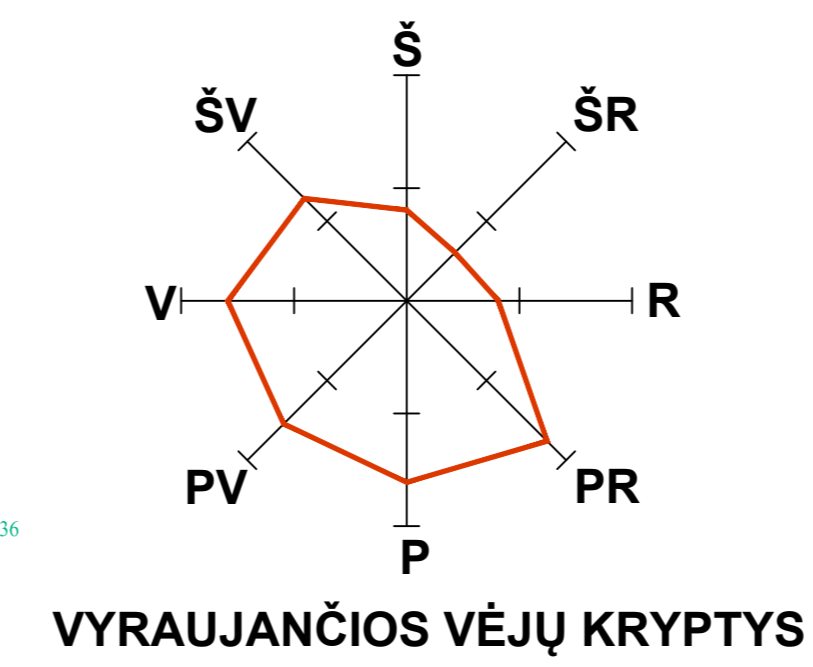

VIŠIAUSIŲ VĖJŲ KRYPTYS

**BENDRIEJI RODIKLIAI**

Pavadinimas	Mato vnt.	Kiekis	Pastabos
<b>I.SKLYPPAS</b>			
1.1. Sklypo plotas (tvarkomos sklypo dalies plotas)	ha	79.6498 (5.7460)	
1.2. Sklypo užstatytas plotas	m²	17 468.48	
1.3. Sklypo užstatymo intensyvumas	%	2.6	
1.4. Sklypo užstatymo tankis	%	2.2	
1.5. Apželdinta tvarkomo sklypo dalis	%	2	
1.6. Automobilių stovėjimo vietų skaičius	vt.	356	
1.7. Dviraičių stovėjimo vietų skaičius	vt.	39	



SITUACIJOS SCHEMA

**STATINIŲ RODIKLIAI (IVERTINANT ETAPIŠKUMA)**

Žym.	PAVADINIMAS	Mato vnt.	Kiekis
01	Sandėliavimo pastatas nr.1 užstatytas plotas	m²	6464.56
02	Sandėliavimo pastatas nr.2 užstatytas plotas	m²	5895.04
03	Sandėliavimo pastatas nr.3 užstatytas plotas	m²	5083.30
04	Gaisrinė siurblinė užstatytas plotas	m²	5083.30
05	Kiemo aikštelė nr. 01 transportui (trinkelų danga)	m²	7671.50
06	Kiemo aikštelė nr. 01 pėstiesiems (trinkelų danga)	m²	1574.20
07	Kiemo aikštelė nr. 01 (skaldos danga)	m²	290.70
08	Kiemo aikštelė nr. 02 transportui (trinkelų danga)	m²	4934.30
09	Kiemo aikštelė nr. 02 pėstiesiems (trinkelų danga)	m²	1067.00
10	Kiemo aikštelė nr. 02 (skaldos danga)	m²	8.60
11	Kiemo aikštelė nr. 04 (skaldos danga)	m²	386.00
12	Kiemo aikštelė nr. 03 transportui (trinkelų danga)	m²	6673.60
13	Kiemo aikštelė nr. 03 pėstiesiems (trinkelų danga)	m²	1105.00
14	Kiemo aikštelė nr. 03 (skaldos danga)	m²	442.20

**EKSPLIKACIJA**

Žym.	PAVADINIMAS
01	Sandėliavimo pastatas nr.1
02	Sandėliavimo pastatas nr.2
03	Sandėliavimo pastatas nr.3
04	Gaisrinė siurblinė
05	Kiemo aikštelė nr. 01 transportui (trinkelų danga)
06	Kiemo aikštelė nr. 01 pėstiesiems (trinkelų danga)
07	Kiemo aikštelė nr. 01 (skaldos danga)
08	Kiemo aikštelė nr. 02 transportui (trinkelų danga)
09	Kiemo aikštelė nr. 02 pėstiesiems (trinkelų danga)
10	Kiemo aikštelė nr. 02 (skaldos danga)
11	Kiemo aikštelė nr. 04 (skaldos danga)
12	Kiemo aikštelė nr. 03 transportui (trinkelų danga)
13	Kiemo aikštelė nr. 03 pėstiesiems (trinkelų danga)
14	Kiemo aikštelė nr. 03 (skaldos danga)

**SUTARTINIAI ŽYMĖJIMAI**

	Sklypo riba
	Tvarkomos teritorijos riba
	Statybos etapai
	Projektuojami pastatai
	Įvažiavimas / išvažiavimas į sklypą
	Proj. automobilių stovėjimo vietos
	Projektuojamas vandentiekio tinklas
	Projektuojamas buitinių nuotekų tinklas
	Projektuojamas paviršinių nuotekų tinklas
	Proj. paviršinių nuotekų tinklas (nuo stogo)
	Projektuojamas kabelių šulinys
	Projektuojama ryšių kabelinė linija
	Projektuojami elektros kabeliai
	Projektuojami žeminimo tinklai

Už sklypo ribų projektavimo sprendiniai pateikiami atskiru projektu (ne šio projekto apimtyse)

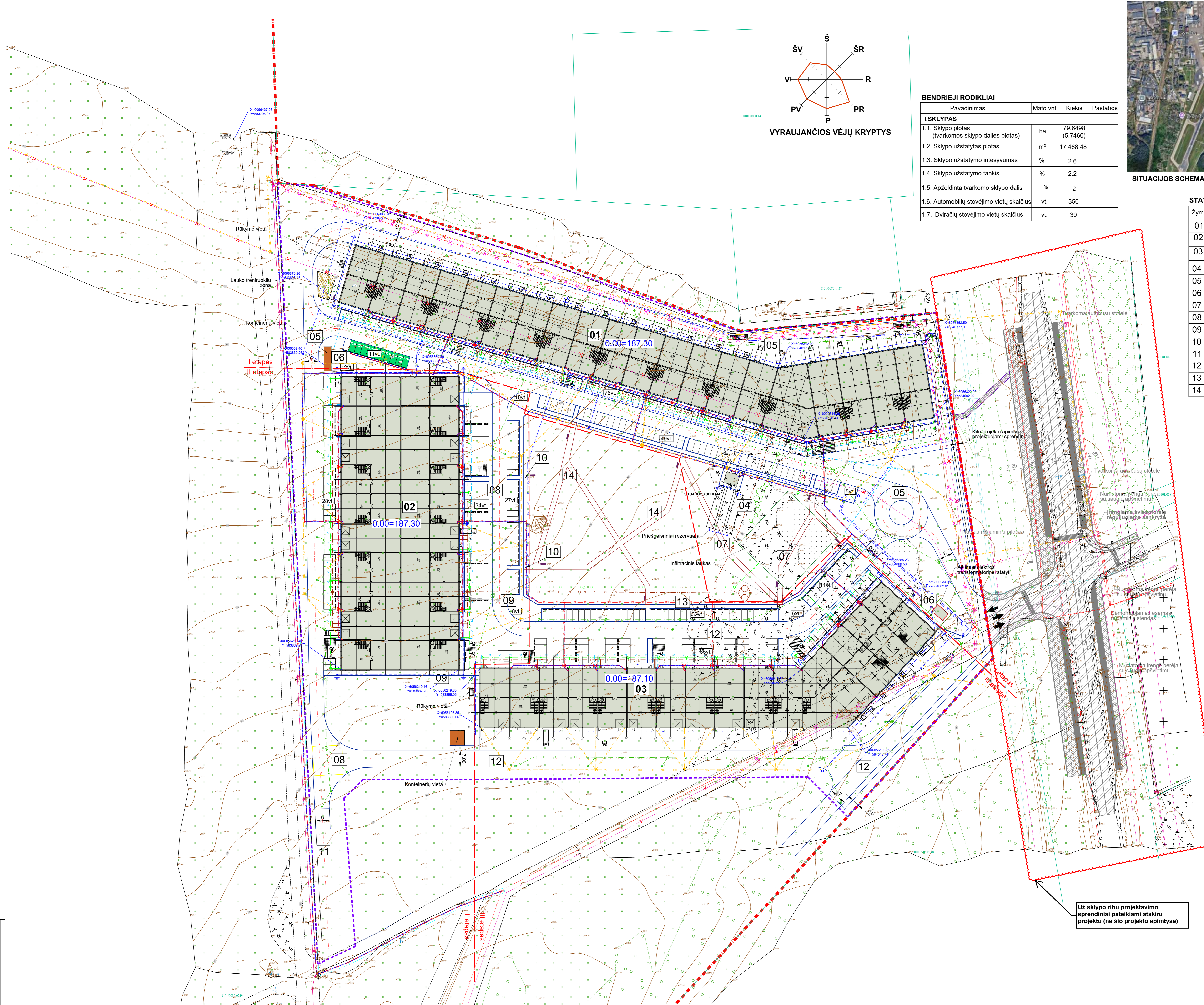

0	2025-12-15	Statybos leidimas	
LAIDA	REGISTRACIJOS LAIKAS	LAIKAS STATYBOS VEIKIMO PRADETIŲ UBTIŲ TAVIMAS	
KVAL. ATV. DAT. NR.		STATYBOS PROJEKTO PAVADINIMAS	Sandėliavimo pastatų (pramonės ir sandėliavimo pastatų pastatėlių grupės) Laisvųjų g. 115, Vilniuje statybos projektas
27171	IPV	Naujasis Galtonas	00 Sklypo planas
A.1765	PDV	Vaida Karšienė	DOKUMENTO PAVADINIMAS
			Sklypo planas M 1:500
			DOKUMENTO ŽYDAS
STATYTOJAS IR VADYBA UŽDUODAS		DOKUMENTO ŽYDAS	LAIDA LAPAS
LT	AB "Litovos oro uostas"	2025-01-09-PP-SP-01-B-02	1 0

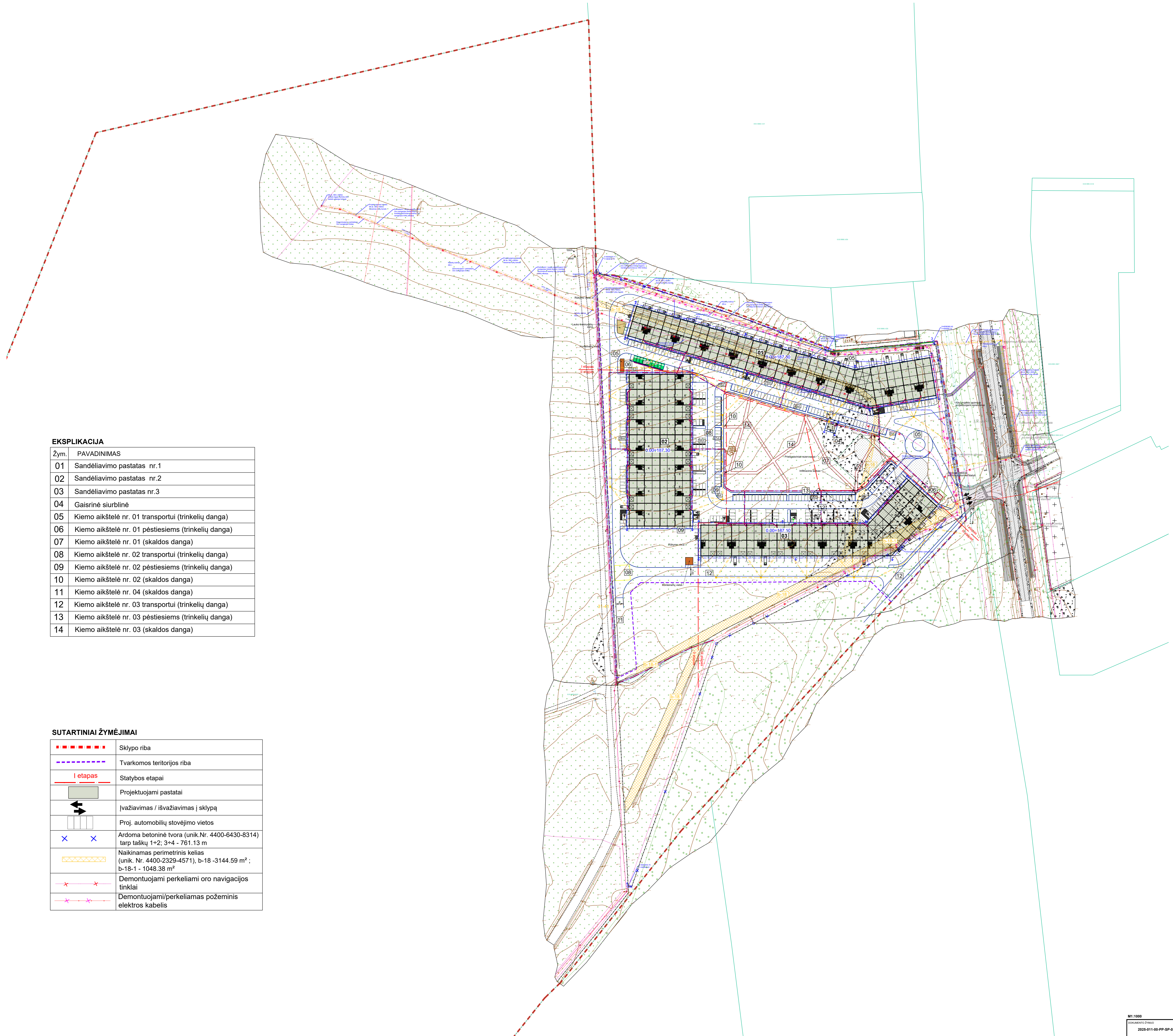

**EKSPLIKACIJA**

Žym.	PAVADINIMAS
01	Sandėliavimo pastatas nr.1
02	Sandėliavimo pastatas nr.2
03	Sandėliavimo pastatas nr.3
04	Gaisrinė siurblinė
05	Kiemo aikštelė nr. 01 transportui (trinkelių danga)
06	Kiemo aikštelė nr. 01 pėstiesiems (trinkelių danga)
07	Kiemo aikštelė nr. 01 (skaldos danga)
08	Kiemo aikštelė nr. 02 transportui (trinkelių danga)
09	Kiemo aikštelė nr. 02 pėstiesiems (trinkelių danga)
10	Kiemo aikštelė nr. 02 (skaldos danga)
11	Kiemo aikštelė nr. 04 (skaldos danga)
12	Kiemo aikštelė nr. 03 transportui (trinkelių danga)
13	Kiemo aikštelė nr. 03 pėstiesiems (trinkelių danga)
14	Kiemo aikštelė nr. 03 (skaldos danga)

**SUTARTINIAI ŽYMĖJIMAI**

	Sklypo riba
	Tvarkomos teritorijos riba
	Statybos etapai
	Projektuojami pastatai
	Išvažiavimas / išvažiavimas į sklypą
	Proj. automobilių stovėjimo vietos
	Ardoma betoninė tvora (unik.Nr. 4400-6430-8314) tarp taškų 1+2; 3+4 - 761.13 m
	Naikinamas perimetris kelias (unik. Nr. 4400-2329-4571), b-18 -3144.59 m <sup>2</sup> ; b-18-1 - 1048.38 m <sup>2</sup>
	Demontuojami perkeliama oro navigacijos tinklai
	Demontuojami/perkeliamas požeminis elektros kabelis



SITUACIJOS SCHEMA

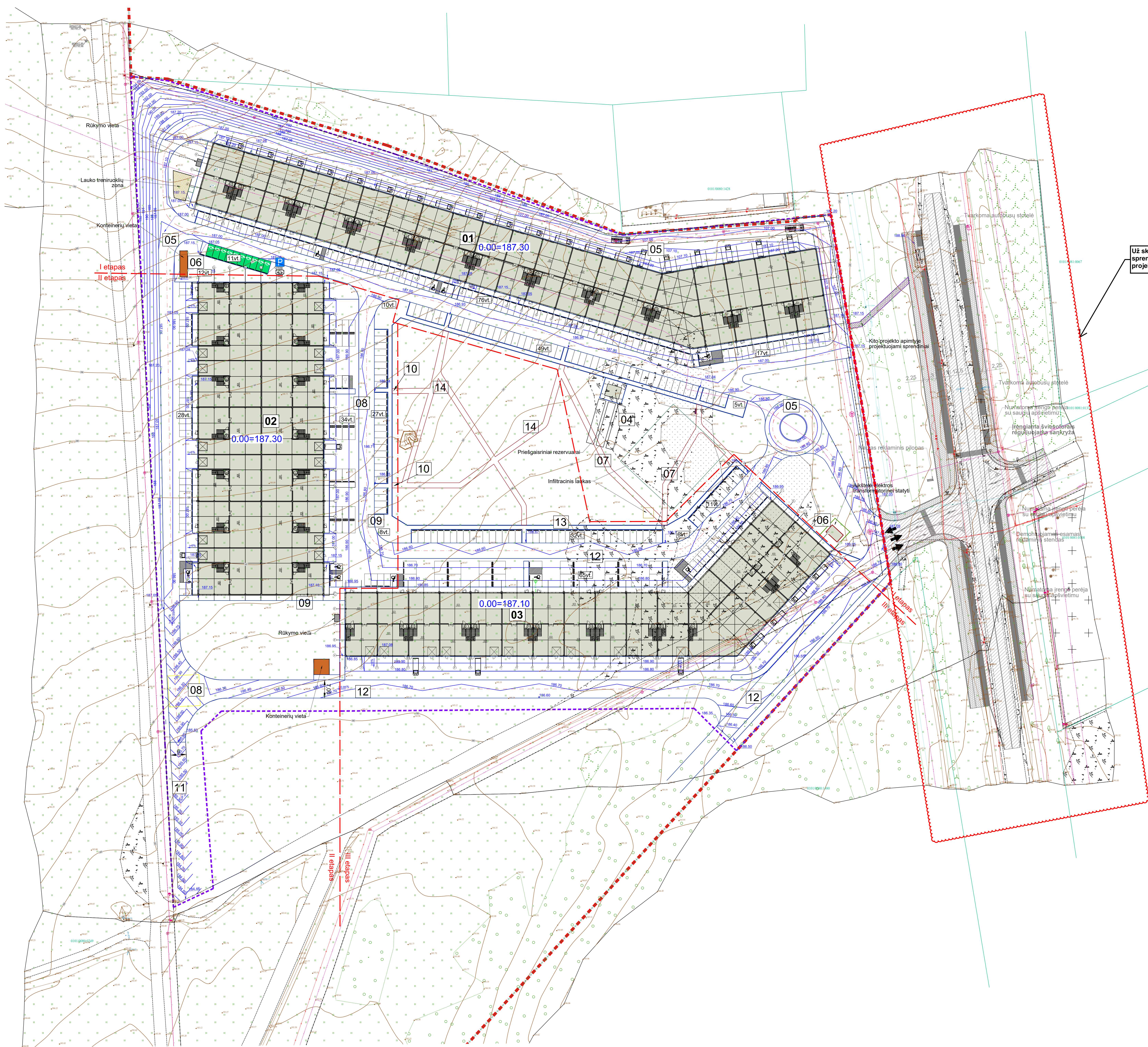

Už sklypo ribų projektavimo sprendiniai pateikiami atskiru projektu (ne šio projekto apimtyse)

**EKSPLIKACIJA**

Žym.	PAVADINIMAS
01	Sandėliavimo pastatas nr.1
02	Sandėliavimo pastatas nr.2
03	Sandėliavimo pastatas nr.3
04	Gaisrinė siurblinė
05	Kiemo aikštelė nr. 01 transportui (trinkelių dangą)
06	Kiemo aikštelė nr. 01 pėstiesiems (trinkelių dangą)
07	Kiemo aikštelė nr. 01 (skaldos dangą)
08	Kiemo aikštelė nr. 02 transportui (trinkelių dangą)
09	Kiemo aikštelė nr. 02 pėstiesiems (trinkelių dangą)
10	Kiemo aikštelė nr. 02 (skaldos dangą)
11	Kiemo aikštelė nr. 04 (skaldos dangą)
12	Kiemo aikštelė nr. 03 transportui (trinkelių dangą)
13	Kiemo aikštelė nr. 03 pėstiesiems (trinkelių dangą)
14	Kiemo aikštelė nr. 03 (skaldos dangą)

**SUTARTINIAI ŽYMĖJIMAI**

	Sklypo riba
	Tvarkomos teritorijos riba
	I etapas
	II etapas
	III etapas
	Projektuojami pastatai
	Įvažiavimas / išvažiavimas į sklypą
	Proj. automobilių stovėjimo vietos
	Vieta ŽN automobiliams
	Projektuojamos horizontals

DATA	LAIKAS	UŽDUOTIS	PAVADINIMAS
0	2025-09-15	Statybos leidimų	

401 AL. DOK. NR.	<b>Hidroterra</b>	STYTIKŲ PROJEKTO PAVADINIMAS	Sandėliavimo pastatų pastatų (pramonės ir sandėliavimo pastatų) pastatų grupės įrengimo p. 145. Vntų sąrašo projektas
27171 PV. A.1765	Nerijus Gaslauskas PDV. Vaida Karobienė	STYTIKŲ NAUDINIS IR PAVADINIMAS	00 Sklypo planas
STYTIKŲ NAUDINIS IR PAVADINIMAS		SKYPO NAUDINIS IR PAVADINIMAS	Sklypo aikštelių planas M 1:500
STYTIKŲ NAUDINIS IR PAVADINIMAS		SKYPO NAUDINIS IR PAVADINIMAS	
LT	AB "Lietuvos oro uostas"	2025-011-00-PP-SP-01-B-03	LADA LAPI 0 1 1

**EKSPLIKACIJA**

Žym.	PAVADINIMAS
01	Sandėliavimo pastatas nr.1
02	Sandėliavimo pastatas nr.2
03	Sandėliavimo pastatas nr.3
04	Gaisrinė siurblinė
05	Kiemo aikštelė nr. 01 transportui (trinkelų danga)
06	Kiemo aikštelė nr. 01 pėstiesiems (trinkelų danga)
07	Kiemo aikštelė nr. 01 (skaldos danga)
08	Kiemo aikštelė nr. 02 transportui (trinkelų danga)
09	Kiemo aikštelė nr. 02 pėstiesiems (trinkelų danga)
10	Kiemo aikštelė nr. 02 (skaldos danga)
11	Kiemo aikštelė nr. 04 (skaldos danga)
12	Kiemo aikštelė nr. 03 transportui (trinkelų danga)
13	Kiemo aikštelė nr. 03 pėstiesiems (trinkelų danga)
14	Kiemo aikštelė nr. 03 (skaldos danga)



SITUACIJOS SCHEMA



Už sklypo ribų projektavimo sprendiniai pateikiami atskiru projektu (ne šio projekto apimtyse)

**SUTARTINIAI ŽYMĖJIMAI**

	Sklypo riba
	Tvarkomos teritorijos riba
	I etapas
	II etapas
	Projektuojami pastatai
	Išvažiavimas / išvažiuojamas į sklypą
	Projektuojama trinkelų danga (automobiliams)
	Projektuojama trinkelų danga (pėstiesiems)
	Projektuojama veja
	Projektuojami skaldelės dangos takai
	Projektuojama skaldos danga
	Proj. automobilių stovėjimo vietos
	Vieta ŽN automobiliams
	Elektromobilų pakrovimo vieta
	Dviraičių stovas
	Suoliukas (9 vnt.)
	Šalinamų krūmų teritorija

**ŽELDINIŲ ŽYMĖJIMAS**

(KONKRETŲS AUGALAI PARENKAMI TDP STADIJOJE)

	Kalnė pušis (Pinus mugo)
	Kadagys gulščiasis (Juniperus procumbens NANA)
	Kalnė pušis (Pinus mugo BENJEMIN)
	Gėbenė lipikė (Hedera helix)

**MEDŽIŲ LAJOS IR ŠAKNYNO PROJEKCIJOS ŽYMĖJIMAS BRĖZINYJE**

- Medžio būklės indekso ženklai
- + 1 - GEROS BŪKLĖS MEDIS  
žymens spalva RGB - 23,181,44
- + 2 - VIDUTINĖS BŪKLĖS MEDIS  
žymens spalva RGB - 0,191,255
- + 3 - NEPATENKINAMOS BŪKLĖS MEDIS  
žymens spalva RGB - 147,39,143
- + 4 - BLOGOS BŪKLĖS MEDIS  
žymens spalva RGB - 99,100,102
- + 5 - ŽUVĖS MEDIS  
žymens spalva RGB - 205,32,39
- Kiti žymėjimai:
- × ŠALINAMAS MEDIS  
žymens spalva RGB - 205,32,39  
Šalinamas medis inventorizacijos plane atvaizduojamas tik dėl arboristinių priežasčių. Jei medis šalinamas dėl planuojamų sprendinių, šiame plane tai nežymima
- ⊕ SAUGOMAS GAMTOS OBJEKTAS  
žymens spalva RGB - 176,108,59  
Šaknų apsaugos plotas spindulys senoliams medžiams - kamieno  $\phi$  daugini iš 15

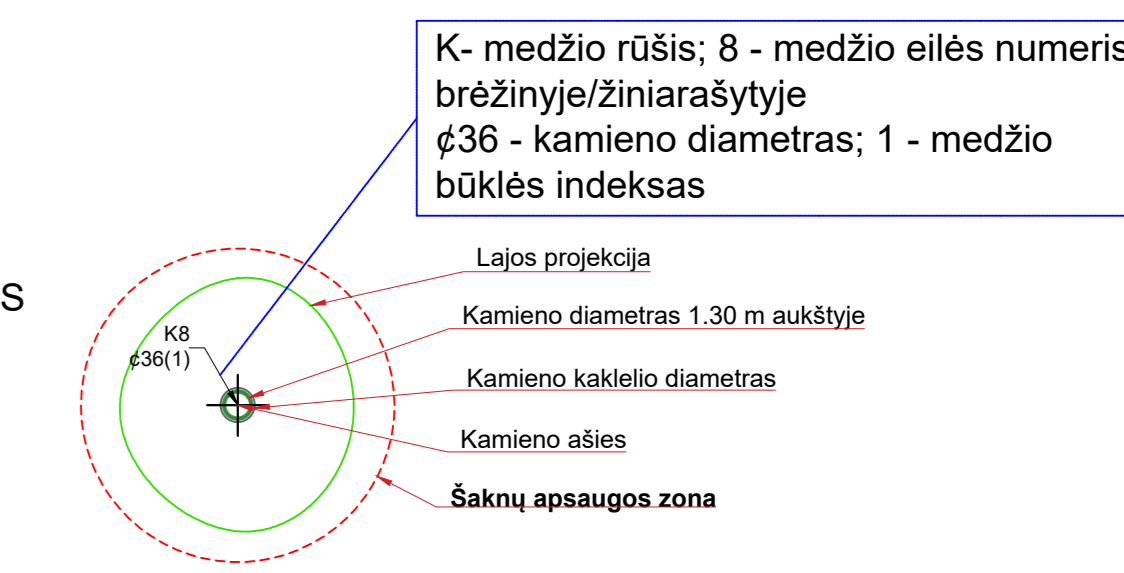

0	2025-12-15	Statybos leidimui
LADA	2025-12-15	LADOS ATNAUJINIMAS VILNIAUS MIEGIMO TERITORIJOS VILNIAUS MIEGIMO TERITORIJOS VILNIAUS MIEGIMO TERITORIJOS VILNIAUS MIEGIMO TERITORIJOS
HYDRO		
21711	PV	Netijus Gasilas
A.1765	PDV	Vaida Karolišienė
STATYTOJAS IR LAIKAS UŽSAUKAS	STATYTOJAS IR LAIKAS UŽSAUKAS	STATYTOJAS IR LAIKAS UŽSAUKAS
LT	AB "Lietuvos oro uostas"	2025-01-00-PP-SP-01.8-04

## MEDŽIŲ INVENTORIZACIJOS ŽINIATRAŠTIS

Medžio Nr. plans	Medžio rūšis (lotyniškas)	Medžio rūšis lietuviškai	Kamieno diametras (cm) 1,3 m aukštyje	Kamieno diametras (cm) ties kamieno kableliu	Saugotini plotas (m²)	Lajos projekcija nuo ašies Š/R/P/V kryptimis, m				Medžio būklės indeksas 1,2,3,4,5	Medžių pakeičiamumas (saugotiniams / nesaugotiniams)	Sūžėmus / būtinai arboricidinis / tvarkymas priemonėmis	Pastabos
						Š	R	P	V				
1	Paprastoji pušis	Pinus sylvestris	34	42	4,08	4	3	2	3	2	saugotinas		
2	Paprastoji pušis	Pinus sylvestris	26	34	3,12	2	3	3	2	2	saugotinas		
3	Paprastoji pušis	Pinus sylvestris	22, 22	44	2,64	3	3	1,5	3	2	saugotinas		
4	Karpotinis beržas	Betula pendula	20	26	2,40	1,5	2	2	1	2	saugotinas		
5	Paprastoji pušis	Pinus sylvestris	22	28	2,64	3	2,5	1,5	2	2	saugotinas		
6	Karpotinis beržas	Betula pendula	24	32	2,88	2	3	2,5	2	1	saugotinas		
7	Paprastoji pušis	Pinus sylvestris	26	32	3,12	3	1	2	2,5	2	saugotinas		
8	Paprastoji pušis	Pinus sylvestris	26	30	3,12	3	3	2	1	2	saugotinas		
9	Karpotinis beržas	Betula pendula	20	28	2,40	1,5	2,5	2	2	1	saugotinas		
10	Karpotinis beržas	Betula pendula	24	34	2,88	2	3	3	1,5	1	saugotinas		
11	Karpotinis beržas	Betula pendula	20	26	2,40	1,5	2	2,5	2	2	saugotinas		
12	Paprastoji pušis	Pinus sylvestris	24	28	2,88	3	2	2	1,5	1	saugotinas		
13	Karpotinis beržas	Betula pendula	20	34	2,40	1,5	2,5	2,5	2,5	2	saugotinas		
14	Karpotinis beržas	Betula pendula	24	34	2,88	3	3	1	2	1	saugotinas		
15	Paprastoji pušis	Pinus sylvestris	30	36	3,60	3	3	1,5	2,5	1	saugotinas		
16	Paprastoji pušis	Pinus sylvestris	30	44	4,32	3,5	4	4	3	1	saugotinas		
17	Uosialapis klevas	Acer negundo	22	28	2,64	2,5	1,5	3	3	3	nesaugotinas		Invazinė rūšis
18	-----	-----	-	-	-	-	-	-	-	-	-----	-----	-----
19	Karpotinis beržas	Betula pendula	20	26	2,40	-	2	3	1	2	saugotinas		
20	Karpotinis beržas	Betula pendula	20	28	2,40	1,5	1,5	1	1,5	2	saugotinas		
21	Karpotinis beržas	Betula pendula	26	32	3,12	1,5	1,5	1,5	1	2	saugotinas		
42	Uosialapis klevas	Acer negundo	12	16	1,44	2	4	4	-	4	nesaugotinas		Invazinė rūšis
43	Uosialapis klevas	Acer negundo	14	18	1,68	3	3	3	3	4	nesaugotinas		Invazinė rūšis
44	Uosialapis klevas	Acer negundo	14	16	1,68	3	3	3	3	4	nesaugotinas		Invazinė rūšis
45	Uosialapis klevas	Acer negundo	16	20	1,92	3	3	4	2	4	nesaugotinas		Invazinė rūšis
46	Uosialapis klevas	Acer negundo	12	16	1,44	2	2	2	3	4	nesaugotinas		Invazinė rūšis
Iš viso saugotinių medžių										19			
Iš viso nesaugotinių medžių										6			
Iš viso medžių										25			

## KRŪMŲ INVENTORIZACIJOS ŽINIATRAŠTIS

Darbo vieta	Reti	Vidutinio tankumo	Tankūs	Pastabos
	Plotas, m²	Plotas, m²	Plotas, m²	
Sklype augantys krūmai / Teritorija Nr. 1			670	
Bendras plotas m²			670	

### PASTABOS:

- Želdiniai auga ne miško paskirties privačioje žemėje.
- Saugotiniams želdiniams kirsti reikalingas savivaldybės leidimas, prieš vykdant statybos darbus Rangovas įpareigojamas šį leidimą išsiimti. Prieš teikiant savivaldybei prašymą, prašymas turi būti suderintas su privačio sklypo savininku ar valdytojais.
- Greta statybų teritorijos augantys želdiniai, kurie nenumatyti šalinti, statybų metu turi būti apsaugoti pagal Lietuvos Respublikos aplinkos ministro 2010 m. kovo 15 d. įsakymo Nr. D1-193 "Dėl želdinių apsaugos, vykdant statybos darbus, taisyklių patvirtinimo" reikalavimus.

Atliko: miškininkas - apželdintojas Algirdas Gasiūnas (aplinkos tvarkymo instruktoriaus pažymėjimo Nr. 1501, miškų ūkio inžinieriaus pažymėjimo Nr. 274195).

DOKUMENTO ŽYMUO	LAPAS	LAPŲ	LAIDA
2025-011-00-PP-SP-01.B-04	2	4	0

PROJ. DALIS	
VARDAS, PAVARDE	
PARAŠAS	
DATA	

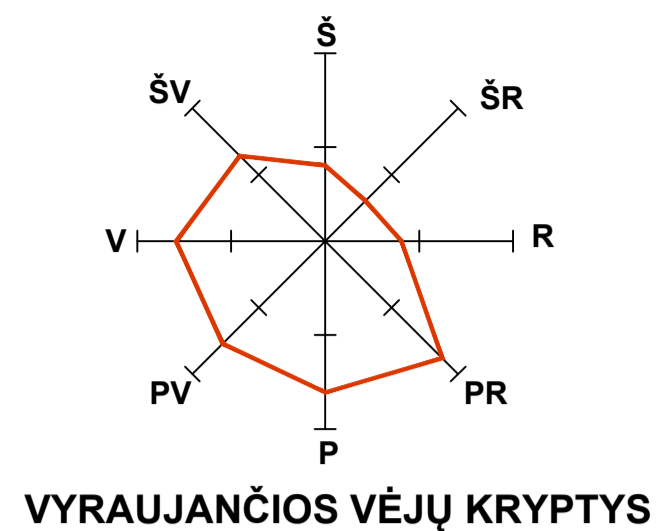

VIETOVĒS SCHEMA

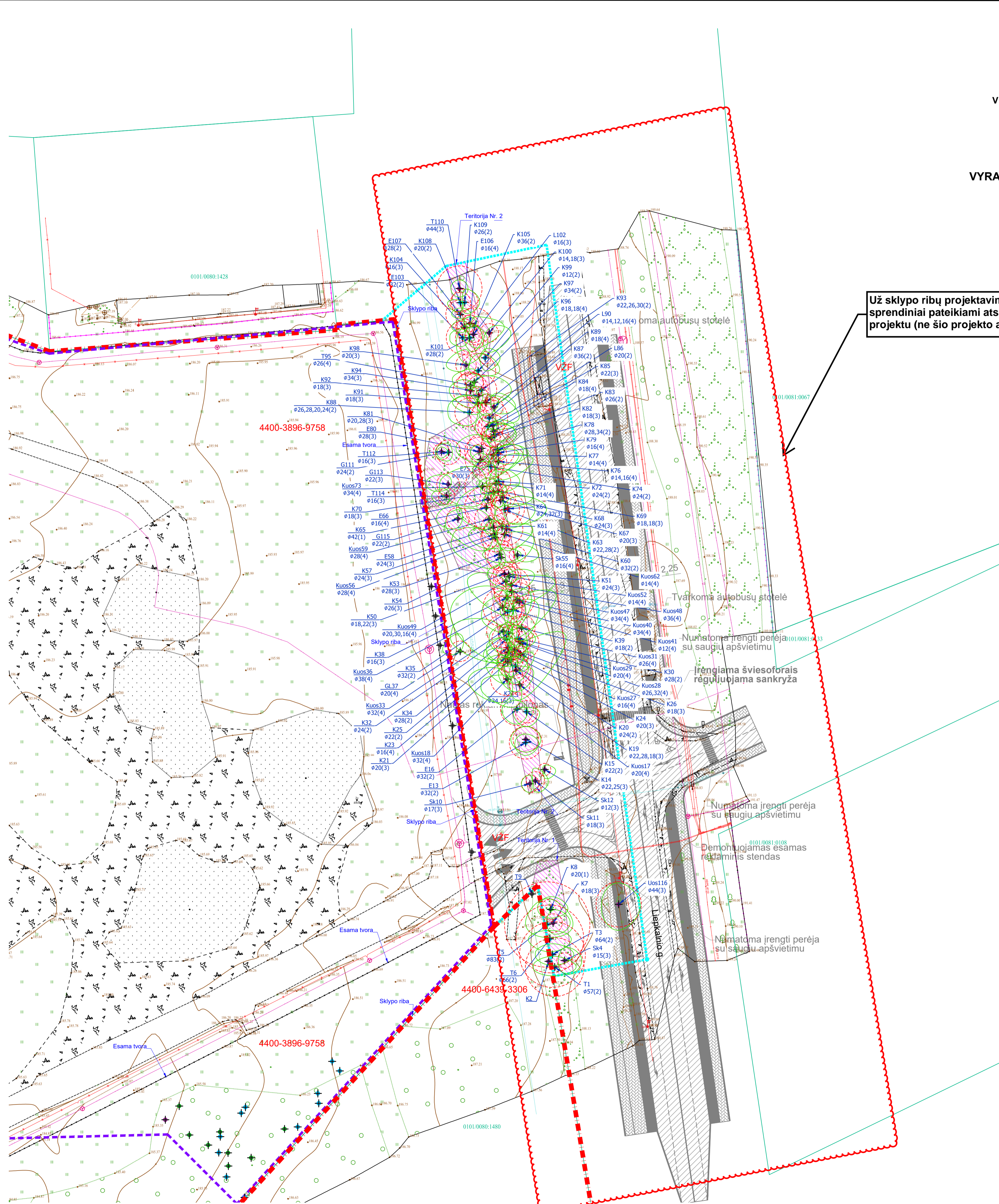

Už sklypo ribų projektavimo sprendiniai pateikiami atskiru projektu (ne šio projekto apimtyse)

KRŪMŲ INVENTORIZACIJOS ŽINIARAŠTIS

Darbų vieta	Reti	Vidutinio tankumo	Tankūs	Pastabos
	Plotas, m <sup>2</sup>	Plotas, m <sup>2</sup>	Plotas, m <sup>2</sup>	
Sklype augantys krūmai / Teritorija būr. 1			140	
Sklype augantys krūmai / Teritorija būr. 2			1052	
<b>Beabdras plotas: m<sup>2</sup></b>			<b>1192</b>	

Atliko: miškininkas - apželdintojas Algirdas Gasiūnas (aplinkos tvarkymo instruktoriaus pažymėjimo Nr. 1501, miškų ūkio inžinieriaus pažymėjimo Nr. 274195).

MEDŽIŲ LAJOS IR ŠAKNYNO PROJEKCIJOS ŽYMĖJIMAS BRĖŽINYJE

- Medžio būklės indekso ženklai
- + 1 - GEROS BŪKLĖS MEDIS  
žymens spalva RGB - 23,181,44
  - + 2 - VIDUTINĖS BŪKLĖS MEDIS  
žymens spalva RGB - 0,191,255
  - + 3 - NEPATENKINAMOS BŪKLĖS MEDIS  
žymens spalva RGB - 147,39,143
  - + 4 - BLOGOS BŪKLĖS MEDIS  
žymens spalva RGB - 99,100,102
  - ✗ 5 - ŽUVĘS MEDIS  
žymens spalva RGB - 205,32,39
- Kiti žymėjimai:**
- ✗ ŠALINAMAS MEDIS  
žymens spalva RGB - 205,32,39  
Šalinamas medis inventORIZACIJOS plane atvaizduojamas tik dėl arboristinių priežasčių. Jei medis šalinamas dėl planuojamų sprendinių, šiame plane tai neįžymima
  - ⊕ SAUGOMAS GAMTOS OBJEKTAS  
žymens spalva RGB - 176,108,59  
Šaknų apsaugos ploto spindulys senoliams medžiams - kamieno  $\phi$  daugini iš 15

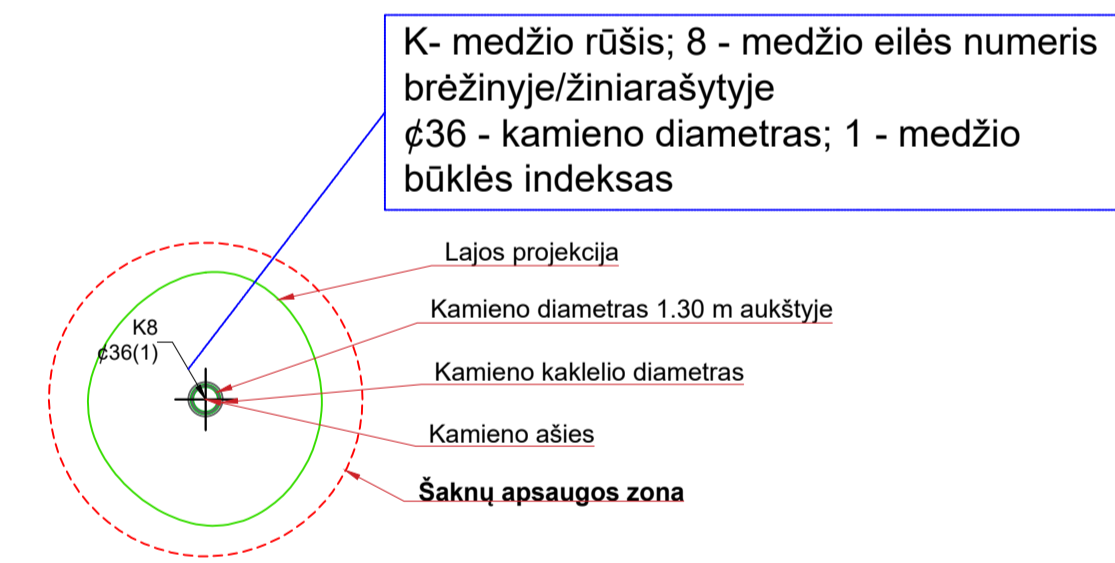

- SUTARTINIAI PAŽYMĖJIMAI**
- Sklypo riba
  - Planuojamos tvarkyti teritorijos riba
  - Šalinamų krūmų teritorija

0	2025-12-15	Statybos leidimui
LAIKA	IŠLEIDIMO DATA	LAIKOS STATUSAS: KEITIMO PRIEŽASTIS (JEI TAKOMA)
KYAL. PATV. DOK. NR.	<b>Hidroterra</b>	
	Santūlavimo paskirties pastatų (pramonės ir santūlavimo pastatų paskirties grupės) Liepkalnio g. 115, Vilniuje statybos projektas	
27171	PV	Nerijus Gasiūnas
A 1765	PDV	Valda Karoblienė
STATYTOJAS IR (ARBA) UŽSAKOVAS		STATINIO NUMERIS IR PAVADINIMAS
AB "Lietuvos oro uostai"		00 Sklypo planas
DOKUMENTO PAVADINIMAS		Žaidinių planas M 1:500
DOKUMENTO ŽYMUO		LAPAS LAPŲ
2025-011-00-PP-SP-01.B-04		3 4

**MEŽIŲ INVENTORIZACIJOS ŽINIARAŠTIS**

Medžio Nr. plane	Medžio rūšis (botanika)	Medžio rūšis lotyniškai	Kamieno diametras (cm) ties kamieno kakleliu	Saugomo lauko plotas (ha)	Lajų projekcija nuo ašies SRPV krypčiai, m				Medžio būklės indeksas 1,5,3,4,5	Medžių priekyminas susaugotumas / sausgotumas (%)	Siklonas / vėdinis schiecinis / tvarkymo priemonės	Pastabos
					S	R	P	V				
1	Kanadinė tuopa	<i>Populus canadensis</i>	57	72	6,04	2,5	5	2	5	2	nesaugotinas	
3	Kanadinė tuopa	<i>Populus canadensis</i>	44	78	7,68	2,5	5	2,5	4	2	nesaugotinas	
4	Paprastasis skirpotas	<i>Ulmus minor</i>	15	18	1,8	3	4	3	-	3	saugotinas	Paviršius į gatvę
5	Kanadinė tuopa	<i>Populus canadensis</i>	83	105	9,96	6	6	3	5	2	nesaugotinas	
6	Kanadinė tuopa	<i>Populus canadensis</i>	66	71	7,92	2	5	3	5	2	nesaugotinas	
7	Paprastasis klevas	<i>Acer platanoides</i>	18	22	2,16	3	4	2,5	1,5	3	saugotinas	Auga po medžių lajomis. Užstatytas
8	Paprastasis klevas	<i>Acer platanoides</i>	20	24	2,4	3	4	2	3	1	saugotinas	
10	Paprastasis skirpotas	<i>Ulmus minor</i>	17	21	2,04	2	0,5	2	2	3	saugotinas	
11	Paprastasis skirpotas	<i>Ulmus minor</i>	18	27	2,16	3	3	2,5	0,5	3	saugotinas	Užstatytas po kitų medžių lajomis
12	Paprastasis skirpotas	<i>Ulmus minor</i>	12	16	1,44	1	2,5	2	-	3	saugotinas	Užstatytas po kitų medžių lajomis
13	Paprastoji eglė	<i>Picea abies</i>	32	37	3,84	2	3	3	2,5	2	saugotinas	
14	Paprastasis klevas	<i>Acer platanoides</i>	22,25	35	3	3	3,5	3	3,5	3	saugotinas	Užstatytas po kitų medžių lajomis
15	Paprastasis klevas	<i>Acer platanoides</i>	22	27	2,64	1	3	3,5	3	2	saugotinas	
16	Paprastoji eglė	<i>Picea abies</i>	32	46	3,84	2	2,5	3,5	3,5	2	saugotinas	
17	<del>Liostalagis</del> klevas	<i>Acer negundo</i>	20	28	2,4	-	-	4	9	4	nesaugotinas	Rekomenduojama šalinti. Irvaninis
18	<del>Liostalagis</del> klevas	<i>Acer negundo</i>	32	39	3,64	1,5	-	3	9	4	nesaugotinas	Rekomenduojama šalinti. Irvaninis
19	Paprastasis klevas	<i>Acer platanoides</i>	22,28,18	34	3,36	1	4	3	4	3	saugotinas	Išlinkęs stiebas į viena pusę
20	Paprastasis klevas	<i>Acer platanoides</i>	24	30	2,88	2	3	4	2,5	2	saugotinas	
21	Paprastasis klevas	<i>Acer platanoides</i>	20	24	2,4	1	-	5	5	3	saugotinas	Sūpynė išlinkęs į viena pusę
22	Paprastasis klevas	<i>Acer platanoides</i>	24,16	44	2,88	-	4	4	3	3	saugotinas	Užstatytas po kitų medžių lajomis
23	Paprastasis klevas	<i>Acer platanoides</i>	16	20	1,92	4	-	-	5	4	saugotinas	Rekomenduojama šalinti. Užstatytas ir išlinkęs, be viršūnės
24	Paprastasis klevas	<i>Acer platanoides</i>	20	28	2,4	-	-	3	5	3	saugotinas	Užstatytas po kitų medžių lajomis
25	Paprastasis klevas	<i>Acer platanoides</i>	22	28	2,64	1,5	-	3	5	2	saugotinas	
26	Paprastasis klevas	<i>Acer platanoides</i>	18	26	2,16	1	3	3	1	3	saugotinas	Užstatytas po kitų medžių lajomis
27	<del>Liostalagis</del> klevas	<i>Acer negundo</i>	16	22	1,92	-	3	4	-	4	nesaugotinas	Rekomenduojama šalinti. Irvaninis. Nudžiavusi viršūnė
28	<del>Liostalagis</del> klevas	<i>Acer negundo</i>	26,32	56	3,84	-	10	13	-	4	nesaugotinas	Rekomenduojama šalinti. Irvaninis išlinkęs į gatvę
29	<del>Liostalagis</del> klevas	<i>Acer negundo</i>	20	23	2,4	-	1,5	5	-	4	nesaugotinas	Rekomenduojama šalinti. Irvaninis išlinkęs į gatvę
30	Paprastasis klevas	<i>Acer platanoides</i>	28	34	3,36	3	4	2	2	2	saugotinas	
31	<del>Liostalagis</del> klevas	<i>Acer negundo</i>	26	34	3,12	-	-	6	4	4	nesaugotinas	Rekomenduojama šalinti. Irvaninis išlinkęs ir užaugęs kitus medžius
32	Paprastasis klevas	<i>Acer platanoides</i>	24	31	2,4	2,5	1	1,5	2	2	saugotinas	
33	<del>Liostalagis</del> klevas	<i>Acer negundo</i>	32	38	3,84	-	-	7	12	4	nesaugotinas	Rekomenduojama šalinti. Irvaninis išlinkęs link tvoros
34	Paprastasis klevas	<i>Acer platanoides</i>	28	32	3,36	3	1,5	3	4	2	saugotinas	
35	Paprastasis klevas	<i>Acer platanoides</i>	32	36	3,84	3	1,5	5	6	2	saugotinas	
36	<del>Liostalagis</del> klevas	<i>Acer negundo</i>	38	56	4,36	4	-	12	12	4	nesaugotinas	Rekomenduojama šalinti. Irvaninis išlinkęs link tvoros
37	Trapūsis gluomis	<i>Salix fragilis</i>	20	23	2,4	4	-	-	4	4	saugotinas	Rekomenduojama šalinti. Išlinkęs 65 laipsniu kampiu
38	Paprastasis klevas	<i>Acer platanoides</i>	16	24	1,92	1,5	-	3	3	3	saugotinas	Stelbiamas kitų medžių
39	Paprastasis klevas	<i>Acer platanoides</i>	18	23	2,16	3	3	3	2	2	saugotinas	
40	<del>Liostalagis</del> klevas	<i>Acer negundo</i>	34	48	4,08	-	9	9	-	4	nesaugotinas	Rekomenduojama šalinti. Irvaninis išlinkęs į gatvę
41	<del>Liostalagis</del> klevas	<i>Acer negundo</i>	12	22	1,44	-	4	9	-	4	nesaugotinas	Rekomenduojama šalinti. Irvaninis išlinkęs į gatvę
47	<del>Liostalagis</del> klevas	<i>Acer negundo</i>	34	48	4,08	-	8	8	-	4	nesaugotinas	Rekomenduojama šalinti. Irvaninis išlinkęs į gatvę
48	<del>Liostalagis</del> klevas	<i>Acer negundo</i>	30	40	4,32	-	10	6	-	4	nesaugotinas	Rekomenduojama šalinti. Irvaninis išlinkęs į gatvę
49	<del>Liostalagis</del> klevas	<i>Acer negundo</i>	20,30,18	64	3,6	-	-	8	9	4	nesaugotinas	Rekomenduojama šalinti. Irvaninis išlinkęs link tvoros
50	Paprastasis klevas	<i>Acer platanoides</i>	18,22	36	2,64	2	2	3	4	3	saugotinas	Užstatytas
51	Paprastasis klevas	<i>Acer platanoides</i>	24	34	2,88	-	6	4	-	3	saugotinas	
52	<del>Liostalagis</del> klevas	<i>Acer negundo</i>	14	20	1,96	-	2	2	-	4	nesaugotinas	Rekomenduojama šalinti. Irvaninis. Apdžiūvęs ir išlinkęs
53	Paprastasis klevas	<i>Acer platanoides</i>	28	40	3,36	1,5	5	2	4	3	saugotinas	Užstatytas
54	Paprastasis klevas	<i>Acer platanoides</i>	26	36	3,12	2	1	2,5	-	3	saugotinas	Užstatytas
55	Paprastasis skirpotas	<i>Ulmus minor</i>	16	16	1,92	2	3	1	-	4	saugotinas	Suprasti išlinkęs į gatvę
56	<del>Liostalagis</del> klevas	<i>Acer negundo</i>	28	38	3,36	-	-	7	10	4	nesaugotinas	Rekomenduojama šalinti. Irvaninis išlinkęs link tvoros
57	Paprastasis klevas	<i>Acer platanoides</i>	24	30	2,88	1	-	3	6	3	saugotinas	Užstatytas
58	Paprastoji eglė	<i>Picea abies</i>	24	28	2,88	1,5	1	2	2	2	saugotinas	Šakos apdžiūvusias
59	<del>Liostalagis</del> klevas	<i>Acer negundo</i>	28	42	3,36	-	-	6	10	4	nesaugotinas	Rekomenduojama šalinti. Irvaninis. Išlinkęs link tvoros
60	Paprastasis klevas	<i>Acer platanoides</i>	32	48	3,84	1	6	3	2	2	saugotinas	
61	<del>Liostalagis</del> klevas	<i>Acer negundo</i>	14	18	1,98	1	-	1	3	4	nesaugotinas	Rekomenduojama šalinti. Irvaninis. Apdžiūvęs ir išlinkęs
62	<del>Liostalagis</del> klevas	<i>Acer negundo</i>	14	22	1,98	-	6	6	-	4	nesaugotinas	Rekomenduojama šalinti. Irvaninis. Išlinkęs į gatvę
63	Paprastasis klevas	<i>Acer platanoides</i>	22,28	46	3,36	1	7	4	2	2	saugotinas	
64	Paprastasis klevas	<i>Acer platanoides</i>	24,32	58	3,84	2	9	3	1	3	saugotinas	Beilus vieta karštesnė šiluma
65	Paprastasis klevas	<i>Acer platanoides</i>	42	70	5,04	5	2	5	7	1	saugotinas	
66	Paprastoji eglė	<i>Picea abies</i>	16	23	1,93	1	1	1	1	4	saugotinas	Rekomenduojama šalinti. Išlinkęs. Nudžiavusi viršūnė
67	Paprastasis klevas	<i>Acer platanoides</i>	30	33	2,4	2	-	1,5	2	3	saugotinas	Užstatytas
68	Paprastasis klevas	<i>Acer platanoides</i>	24	38	2,88	2	7	1	-	3	saugotinas	Užstatytas
69	Paprastasis klevas	<i>Acer platanoides</i>	18,18	40	2,16	2	2	1	2	3	saugotinas	Užstatytas
70	Paprastasis klevas	<i>Acer platanoides</i>	18	23	2,16	3	-	-	3	3	saugotinas	Užstatytas

71	Paprastasis klevas	<i>Acer platanoides</i>	14	18	1,88	1	-	2	4	4	saugotinas	Rekomenduojama šalinti. Užstatytas. Po lajomis. Sūpynės
72	Paprastasis klevas	<i>Acer platanoides</i>	24	33	2,88	3	5	2,5	2	2	saugotinas	
73	<del>Liostalagis</del> klevas	<i>Acer negundo</i>	34	40	4,08	3	-	3	10	4	nesaugotinas	Rekomenduojama šalinti. Irvaninis. Išlinkęs link tvoros
74	Paprastasis klevas	<i>Acer platanoides</i>	24	34	2,88	-	1	4	4	2	saugotinas	
75	Paprastoji eglė	<i>Picea abies</i>	30	38	3,6	1,5	2	2	2	3	saugotinas	Apdžiūvusi viršūnė
76	Paprastasis klevas	<i>Acer platanoides</i>	14,18	36	1,92	-	8	4	-	4	saugotinas	Rekomenduojama šalinti. Išlinkęs į gatvę. Nudžiavusi viršūnė
77	Paprastasis klevas	<i>Acer platanoides</i>	14	22	1,88	-	6	3	-	4	saugotinas	Išlinkęs. Nudžiavusi viršūnė
78	Paprastasis klevas	<i>Acer platanoides</i>	28,34	46	4,08	2,5	8	5	2	2	saugotinas	
79	Paprastasis klevas	<i>Acer platanoides</i>	18	20	1,92	1	7	2	-	4	saugotinas	Rekomenduojama šalinti. Išlinkęs į gatvę, sūpynės
80	Paprastoji eglė	<i>Picea abies</i>	28	34	3,16	1,5	1	2	2	3	saugotinas	Užstatytas iš šonų
81	Paprastasis klevas	<i>Acer platanoides</i>	20,28	48	3,36	3	2	3	6	3	saugotinas	Užstatytas po kitų medžių lajomis
82	Paprastasis klevas	<i>Acer platanoides</i>	18	22	2,16	2	1	1	2	3	saugotinas	Stelbiamas šoniniai medžiai
83	Paprastasis klevas	<i>Acer platanoides</i>	26	38	3,12	3	5	3	2	2	saugotinas	
84	Paprastasis klevas	<i>Acer platanoides</i>	18	22	2,16	1	5	2	-	4	saugotinas	Rekomenduojama šalinti. Nudžiavusi viršūnė. Palinkęs į gatvę
85	Paprastasis klevas	<i>Acer platanoides</i>	22	26	2,64	1	5	-	1	3	saugotinas	
86	<del>Mažalapis</del> liepa	<i>Tilia cordata</i>	20	22	2,4	3	2	3	3	2	saugotinas	
87	Paprastasis klevas	<i>Acer platanoides</i>	36	48	4,32	5	7	1	2	2	saugotinas	
88	Paprastasis klevas	<i>Acer platanoides</i>	26,22,20,24	60	3,36	4	2	3	5	2	saugotinas	
89	Paprastasis klevas	<i>Acer platanoides</i>	18	22	2,16	3	5	1	-	4	saugotinas	Rekomenduojama šalinti. Nudžiavusi viršūnė. Palinkęs į gatvę
90	<del>Mažalapis</del> liepa	<i>Tilia cordata</i>	14,12,14	36	1,92	2	3	3	2	4	saugotinas	Rekomenduojama šalinti. Nudžiavusi viršūnė. Po lajomis auga
91	Paprastasis klevas	<i>Acer platanoides</i>	18	24	2,16	1	-	2	5	3	saugotinas	Nudžiavusi viršūnė. Nudžiavusi viršūnė
92	Paprastasis klevas	<i>Acer platanoides</i>	18	22	2,16	2	-	2	3	3	saugotinas	Užstatytas
93	Paprastasis klevas	<i>Acer platanoides</i>	22,26,30	56	3,6	3	7	3	2	2	saugotinas	
94	Paprastasis klevas	<i>Acer platanoides</i>	24	40	4,08	2	-	4	5	3	saugotinas	Stelbiamas greta augam tuopa
95	Kanadinė tuopa	<i>Populus canadensis</i>	26	38	3,12	1	1	1	1	4	nesaugotinas	Džiūvanti
96	Paprastasis klevas	<i>Acer platanoides</i>	18,18	36	2,16	3	-	-	5	4	saugotinas	Rekomenduojama šalinti. Nudžiavusi viršūnė
97	Paprastasis klevas	<i>Acer platanoides</i>	34	42	4,08	4	5	1	2	2	saugotinas	
98	Paprastasis klevas	<i>Acer platanoides</i>	20	28	2,4	3	-	1	4	3	saugotinas	
99	Paprastasis klevas	<i>Acer platanoides</i>	12	18	1,44	2	3,5	3	1	2	saugotinas	
100	Paprastasis klevas	<i>Acer platanoides</i>	14,18	40	2,16	1	5	4,5	-	3	saugotinas	Nudžiavusi viršūnė. Išlinkęs į gatvę
101	Paprastasis klevas	<i>Acer platanoides</i>	28	36	3,36	3	4	6	3	2	saugotinas	
102	<del>Mažalapis</del> liepa	<i>Tilia cordata</i>	16	20	1,92	2	2	4	2	3	saugotinas	Užstatytas iš šonų
103	Paprastoji eglė	<i>Picea abies</i>	32	44	3,84	2	1,5	2	3	2	saugotinas	
104	Paprastasis klevas	<i>Acer platanoides</i>	16	22	1,92	1,5	-	1	3	3	saugotinas	
105	Paprastasis klevas	<i>Acer platanoides</i>	36	46	4,32	2	9	5	1	2	saugotinas	
106	Paprastoji eglė	<i>Picea abies</i>	18	20	1,92	1,5	1,5	1	1,5	4	saugotinas	Rekomenduojama šalinti. Užstatytas. Džiūvanti viršūnė
107	Paprastoji eglė	<i>Picea abies</i>	26	36	3,36	1,5	2,5	1	2	2	saugotinas	
108	Paprastasis klevas	<i>Acer platanoides</i>	20	26	2,4	-	0,5	2	3	2	saugotinas	
109	Paprastasis klevas	<i>Acer platanoides</i>	26	34	3,12	3	3,5	2,5	0,5	2	saugotinas	
110	Kanadinė tuopa	<i>Populus canadensis</i>	44	52	5,28	2	2	2	2	3	nesaugotinas	Rekomenduojama šalinti. Dangų apdžiūvusių šakių
111	Trapūsis gluomis	<i>Salix fragilis</i>	24	30	2,88	2	1	2	3	2	saugotinas	Auga virš duobtelės kraštu
112	Kanadinė tuopa	<i>Populus canadensis</i>	16	20	1,92	1	1,5	1,5	1	3	nesaugotinas	Rekomenduojama šalinti. Užstatytas
113	Trapūsis gluomis	<i>Salix fragilis</i>										

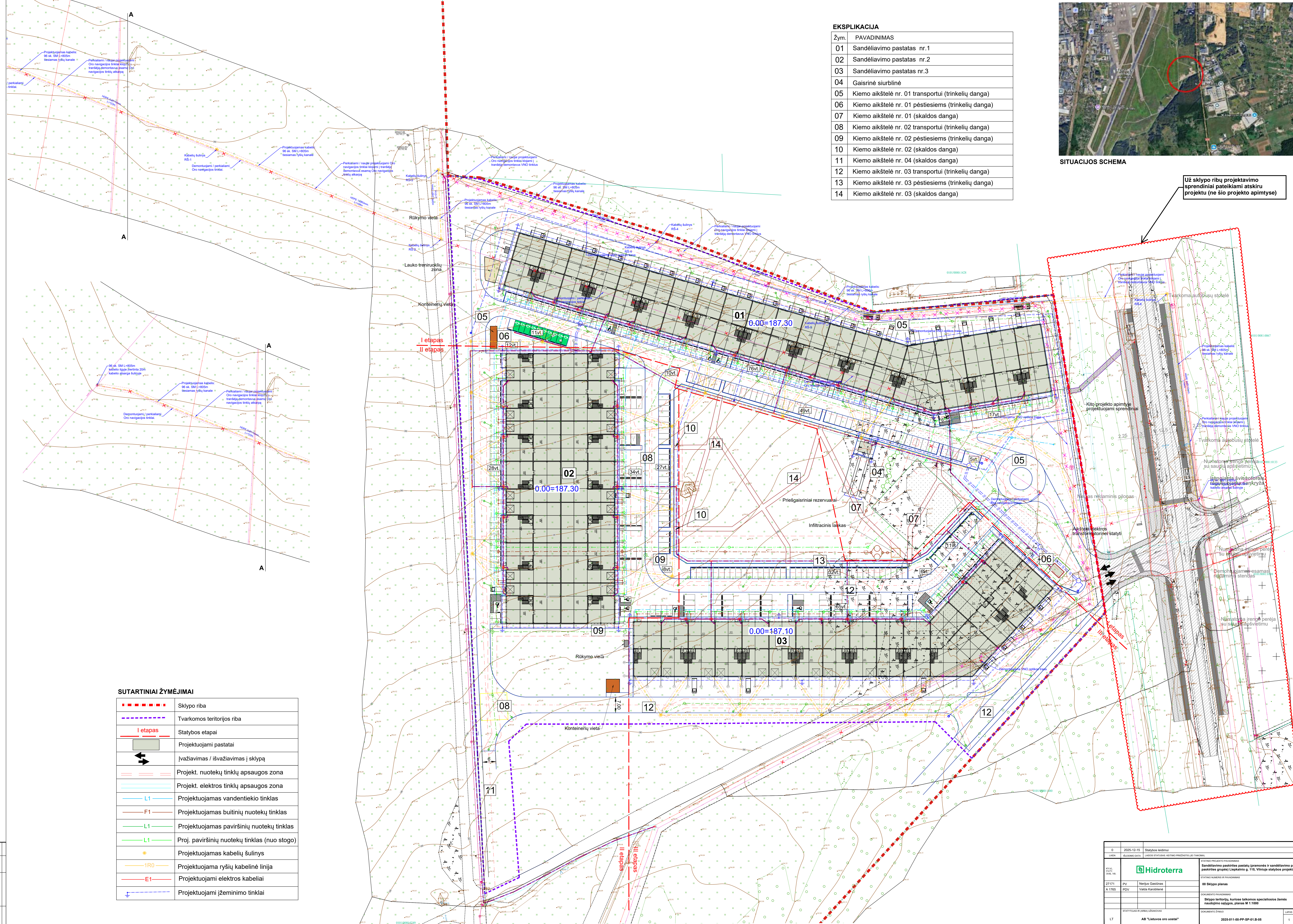

**EKSPLIKACIJA**

Žym.	PAVADINIMAS
01	Sandėliavimo pastatas nr.1
02	Sandėliavimo pastatas nr.2
03	Sandėliavimo pastatas nr.3
04	Gaisrinė siurblinė
05	Kiemo aikštelė nr. 01 transportui (trinkelų danga)
06	Kiemo aikštelė nr. 01 pėstiesiems (trinkelų danga)
07	Kiemo aikštelė nr. 01 (skaldos danga)
08	Kiemo aikštelė nr. 02 transportui (trinkelų danga)
09	Kiemo aikštelė nr. 02 pėstiesiems (trinkelų danga)
10	Kiemo aikštelė nr. 02 (skaldos danga)
11	Kiemo aikštelė nr. 04 (skaldos danga)
12	Kiemo aikštelė nr. 03 transportui (trinkelų danga)
13	Kiemo aikštelė nr. 03 pėstiesiems (trinkelų danga)
14	Kiemo aikštelė nr. 03 (skaldos danga)



SITUACIJOS SCHEMA

Už sklypo ribų projektavimo sprendiniai pateikiami atskiru projektu (ne šio projekto apimtyje)

**SUTARTINIAI ŽYMĖJIMAI**

	Sklypo riba
	Tvarkomos teritorijos riba
	Statybos etapai
	Projektuojami pastatai
	Įvažiavimas / išvažiavimas į sklypą
	Projekt. nuotekų tinklų apsaugos zona
	Projekt. elektros tinklų apsaugos zona
	Projektuojamas vandentiekio tinklas
	Projektuojamas buitinių nuotekų tinklas
	Projektuojamas paviršinių nuotekų tinklas
	Proj. paviršinių nuotekų tinklas (nuo stogo)
	Projektuojamas kabelių šulynys
	Projektuojama ryšių kabelinė linija
	Projektuojami elektros kabeliai
	Projektuojami žemėjimo tinklai

0	2025-12-15	Statybos leidimas
LADA	ĮBENDRA DATŲ	LAISVOS STATYBOS KETIMO PRIEŽASTIS (LAIKINAI)
KVAL. REIK. NR.		STABDOMAS PROJEKTO PAVADINIMAS
27171	PV	Nerijus Gasdonas
A.1785	PDV	Valda Karobienė
		Sandėliavimo pastatų pastatų (pramonės ir sandėliavimo pastatų) pastatų projektas. g.115, Vilniaus rajonas. g.115, Vilniaus rajonas. projektas.
		00 Sklypo planas
		DOŠKELINIS PAVADINIMAS
		Sklypo teritorija, kurioje taikomos specialiosios žemės naudojimo sąlygos, planas M 1:1000
		LADA
		0
STATYTOJAS IR LAISVOS UŽDŪKAVIS	DOŠKELINIS ŽYDAS	LADA
LT	AB "Lietuvos oro uostas"	2025-01-00-PP-SP-01-B-05
		1

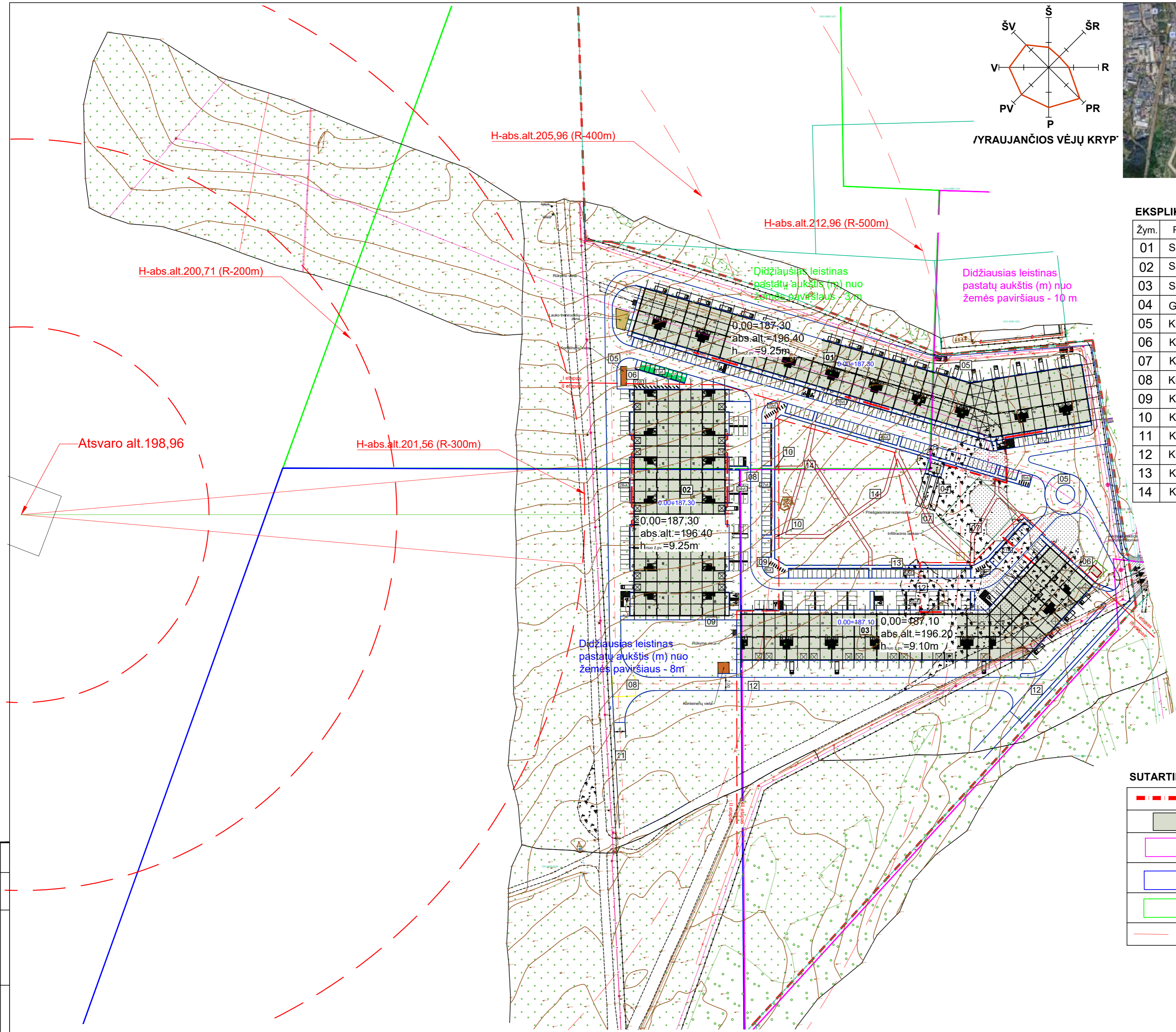
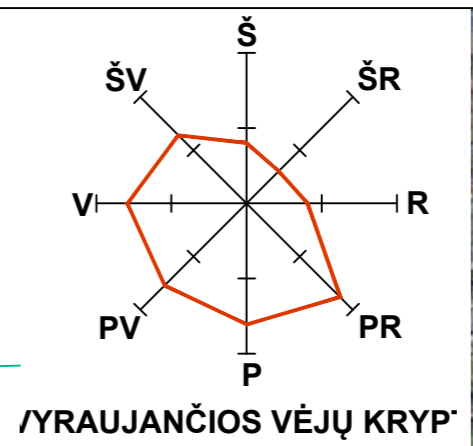

**EKSPLIKACIJA**

Žym.	PAVADINIMAS
01	Sandėliavimo pastatas nr.1
02	Sandėliavimo pastatas nr.2
03	Sandėliavimo pastatas nr.3
04	Gaisrinė siurblinė
05	Kiemo aikštelė nr. 01 transportui (trinkelių danga)
06	Kiemo aikštelė nr. 01 pėstiesiems (trinkelių danga)
07	Kiemo aikštelė nr. 01 (skaldos danga)
08	Kiemo aikštelė nr. 02 transportui (trinkelių danga)
09	Kiemo aikštelė nr. 02 pėstiesiems (trinkelių danga)
10	Kiemo aikštelė nr. 02 (skaldos danga)
11	Kiemo aikštelė nr. 04 (skaldos danga)
12	Kiemo aikštelė nr. 03 transportui (trinkelių danga)
13	Kiemo aikštelė nr. 03 pėstiesiems (trinkelių danga)
14	Kiemo aikštelė nr. 03 (skaldos danga)

**SUTARTINIAI ŽYMĖJIMAI**

	Sklypo riba
	Projektuojami pastatai
	Didžiausias leistinas pastatų aukštis (m) nuo žemės paviršiaus - 10 m
	Didžiausias leistinas pastatų aukštis (m) nuo žemės paviršiaus - 8 m
	Didžiausias leistinas pastatų aukštis (m) nuo žemės paviršiaus - 3 m
	Apsaugos zona

PROJ. DALIS	WARDAS, PAVARDE	PARAŠAS	DATA



## SITUACIJOS SCHEMA

### EKSPLIKACIJA

Žym.	PAVADINIMAS
01	Sandėliavimo pastatas nr.1
02	Sandėliavimo pastatas nr.2
03	Sandėliavimo pastatas nr.3
04	Gaisrinė siurblinė
05	Kiemo aikštelė nr. 01 transportui (trinkelų danga)
06	Kiemo aikštelė nr. 01 pėstiesiems (trinkelų danga)
07	Kiemo aikštelė nr. 01 (skaldos danga)
08	Kiemo aikštelė nr. 02 transportui (trinkelų danga)
09	Kiemo aikštelė nr. 02 pėstiesiems (trinkelų danga)
10	Kiemo aikštelė nr. 02 (skaldos danga)
11	Kiemo aikštelė nr. 04 (skaldos danga)
12	Kiemo aikštelė nr. 03 transportui (trinkelų danga)
13	Kiemo aikštelė nr. 03 pėstiesiems (trinkelų danga)
14	Kiemo aikštelė nr. 03 (skaldos danga)

### SUTARTINIAI ŽYMĖJIMAI

	Sklypo riba
	Tvarkomos teritorijos riba
	Projektuojami pastatai
	Įvažiavimas / išvažiavimas į sklypą
	I - asis statybos darbų etapas
	II - asis statybos darbų etapas
	III - asis statybos darbų etapas

0	2025-12-15	Statybos leidimui		
LAIDA	IŠLEIDIMO DATA	LAIDOS STATUSAS: KEITIMO PRIEŽASTIS (JEI TAIKOMA)		
KVAL. PATV. DOK. NR.			STATINIO PROJEKTO PAVADINIMAS Sandėliavimo paskirties pastatų (pramonės ir sandėliavimo pastatų paskirties grupės) Liepkalnio g. 115, Vilniuje statybos projektas	
27171	PV	Nerijus Gasiūnas	STATINIO NUMERIS IR PAVADINIMAS 00 Sklypo planas	
A 1765	PDV	Valda Karoblienė	DOKUMENTO PAVADINIMAS Sklypo suskirstymo statybos etapais schema	
STATYTOJAS IR (ARBA) UŽSAKOVAS			DOKUMENTO ŽYMUO	LAIDA
LT	AB "Lietuvos oro uostai"		2025-011-00-PP-SP-01.B-06	0
			LAPAS	LAPŲ
			1	1

PROJ. DALIS	VARDAS, PAVARDE	PARAŠAS	DATA

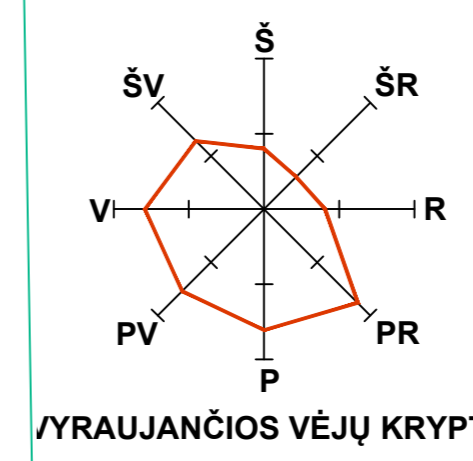
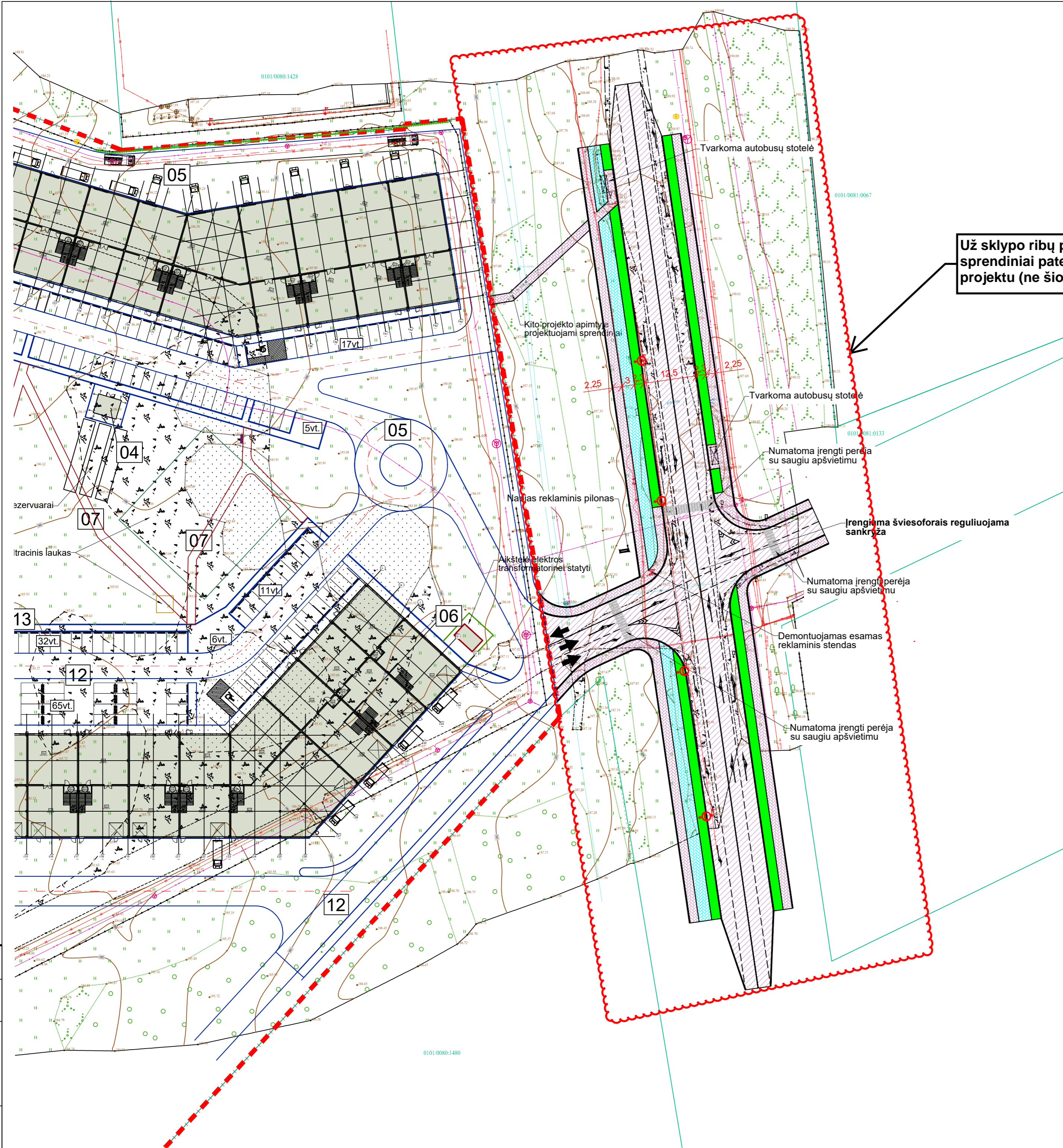

SITUACIJOS SCHEMA

Už sklypo ribų projektavimo sprendiniai pateikiami atskiru projektu (ne šio projekto apimtyse)

SUTARTINIAI ŽYMĖJIMAI

	Sklypo riba (projektas 2025-011-00-PP)
	Įvažiavimas / išvažiavimas į sklypą
	Projektuojama asfalto danga apie 3237 m <sup>2</sup>
	Projektuojama trinkelų danga apie 1145 m <sup>2</sup>
	Projektuojamas dviračių takas apie 447 m <sup>2</sup>
	Projektuojama veja apie 668 m <sup>2</sup>
	Perkeliamas gatvės apšvietimo šviestuvai

0	2025-12-15	Statybos leidimui		
LAIDA	IŠLEIDIMO DATA	LAIDOS STATUSAS. KEITIMO PRIEŽASTIS (JEI TAIKOMA)		
KVAL. PATV. DOK. NR.			STATINIO PROJEKTO PAVADINIMAS	
			Sandėliavimo paskirties pastatų (pramonės ir sandėliavimo pastatų paskirties grupės) Liepkalnio g. 115, Vilniuje statybos projektas	
27171	PV	Nerijus Gasiūnas	STATINIO NUMERIS IR PAVADINIMAS	
A 1765	PDV	Valda Karoblienė	00 Sklypo planas	
DOKUMENTO PAVADINIMAS			LAIDA	
Už sklypo ribos tvarkomos teritorijos schema (Projektuojama atskiru projektu)			0	
STATYTOJAS IR (ARBA) UŽSAKOVAS			DOKUMENTO ŽYMUO	
LT	AB "Lietuvos oro uostai"		2025-011-00-PP-SP-01.B-07	LAPAS
			1	LAPŲ
			1	1



SITUACIJOS SCHEMA

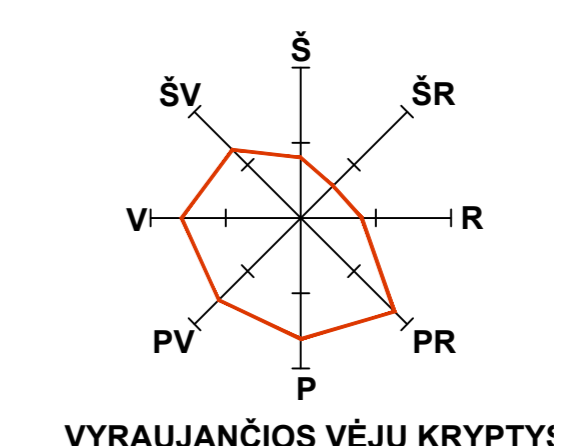

VYRAUJANČIOS VĒJŲ KRYPTY:

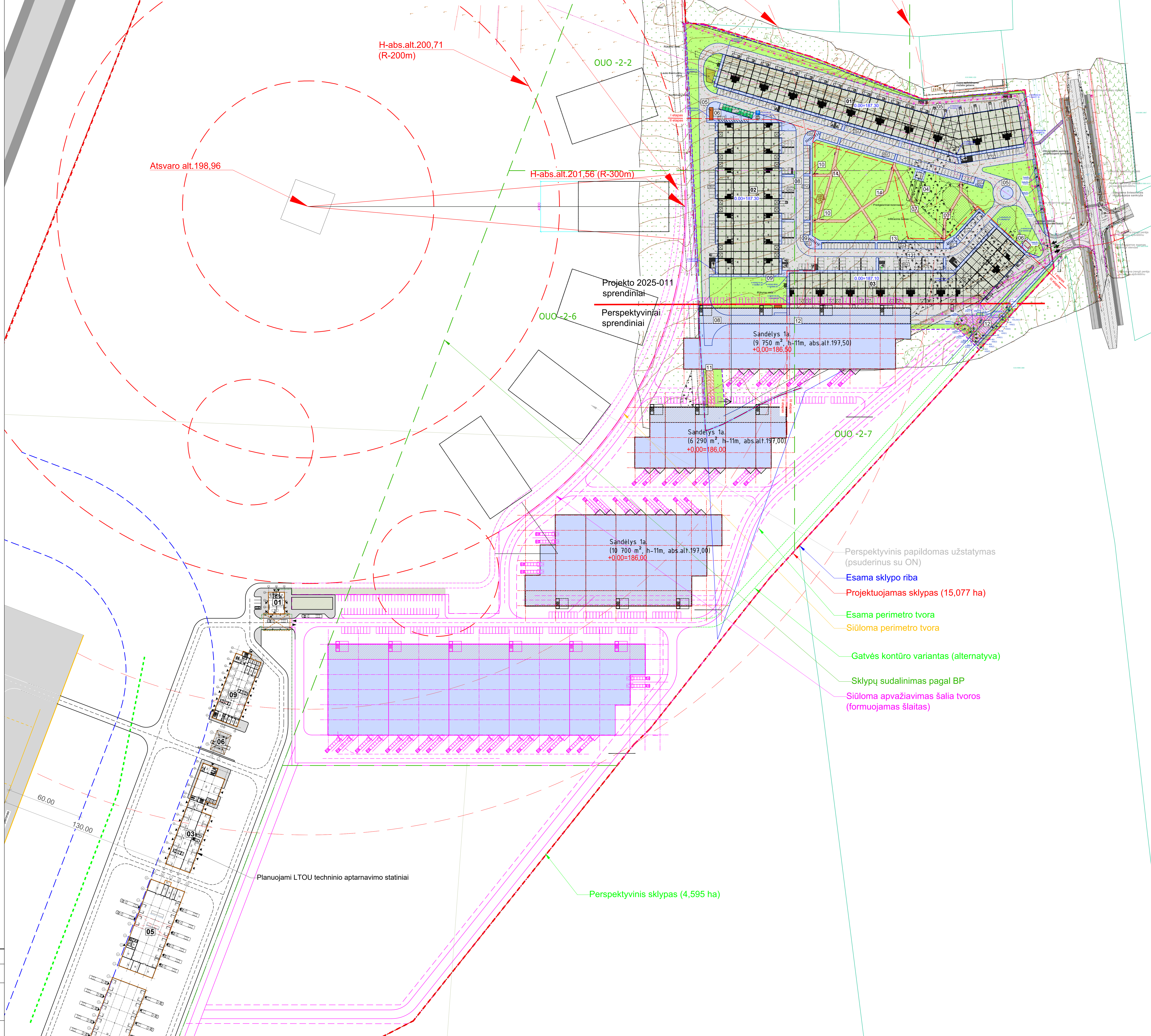

Projekto 2025-011 sprendiniai  
Perspektyviniai sprendiniai

Sandėlysis 1a  
(9 750 m<sup>2</sup>, h-11m, abs.alt.197,50)  
+0,00=186,50

Sandėlysis 1a  
(6 290 m<sup>2</sup>, h-11m, abs.alt.197,00)  
+0,00=186,00

Sandėlysis 1a  
(10 700 m<sup>2</sup>, h-11m, abs.alt.197,00)  
+0,00=186,00

Perspektyvinis papildomas užstatymas (psuderinus su ON)

Esama sklypo riba

Projektuojamas sklypas (15,077 ha)

Esama perimetro tvora

Siūloma perimetro tvora

Gatvės kontūro variantas (alternatyva)

Sklypų sudalinimas pagal BP

Siūloma apvažiavimas šalia tvoros (formuojamas šlaitas)

Perspektyvinis sklypas (4,595 ha)

Planuojami LTOU techninio aptarnavimo statiniai

EKSPLIKACIJA

Žym.	PAVADINIMAS
01	Sandėlavimo pastatas nr.1
02	Sandėlavimo pastatas nr.2
03	Sandėlavimo pastatas nr.3
04	Gaisrinė siurblinė
05	Kiemo aikštelė nr. 01 transportui (trinkelų dangą)
06	Kiemo aikštelė nr. 01 pėstiesiems (trinkelų dangą)
07	Kiemo aikštelė nr. 01 (skaldos dangą)
08	Kiemo aikštelė nr. 02 transportui (trinkelų dangą)
09	Kiemo aikštelė nr. 02 pėstiesiems (trinkelų dangą)
10	Kiemo aikštelė nr. 02 (skaldos dangą)
11	Kiemo aikštelė nr. 04 (skaldos dangą)
12	Kiemo aikštelė nr. 03 transportui (trinkelų dangą)
13	Kiemo aikštelė nr. 03 pėstiesiems (trinkelų dangą)
14	Kiemo aikštelė nr. 03 (skaldos dangą)

0	2025-12-15	Statybos leidimui
LADA:	RE ESDMO DATA:	LADOS STATYBAI, REFORMA PROJEKTOJE (SU PAVALAIS)
KVAL. DALY. DOK. NR.		
27171	PV	Netiesi. Daugiam. Sandėlavimo paskirties pastatų (pramonės ir sandėlavimo pastatų paskirties grupės) Lėpinkamio g. 115, Vilniuje statybos projektas
A.1765	PDV	Vald. Kėrenėmė
DOKUMENTO PAŽIŪRIMAS		08 Sklypo planas
DOKUMENTO PAŽIŪRIMAS		Perspektyvinė teritorijos vystymo schema
STATYTOJAS IR UABŲ UŽSAKYTOJAS	AB "Lituvos oro uostas"	2025-011-00-PP-SP-01-B-08
LT	1	0