

Statytojas (užsakovas)	VILNIAUS MIESTO SAVIVALDYBĖ
Statinio projekto pavadinimas	GILUŽIO GATVĖS ATKARPOS NUO PADEKANIŠKIŲ G. IKI IR TIES ŽEMĖS SKLYPU (KADASTRO NR. 01010/0167:2136) STATYBOS PROJEKTAS
Statinio projekto Nr.	P18-14
Statinio projekto dalis	PROJEKTINIAI PASIŪLYMAI
Bylos žymuo	PP
Bylos laida	0
Bylos išleidimo data	2020

Pareigos	Vardas, pavardė	Atestato Nr.	Data	Parašas
Projekto vadovas	BENAS UBARTAS	36342	2020	

Vilnius, 2020

AIŠKINAMASIS RAŠTAS

0	2020	Projektiniai pasiūlymai		
LAIDA	IŠLEIDIMO DATA	LAIDOS STATUSAS. KEITIMO PRIEŽASTIS (JEI TAIKOMA)		
KVAL. PATV. DOK. NR.			Statinio projekto pavadinimas	
36342	PV	Benas Ubartas	Gilužio gatvės atkarpos nuo Padekaniškių g. iki ir ties žemės sklypu (kadastro Nr. 01010/0167:2136) statybos projektas	
			Dokumento pavadinimas	Laida
			Aiškinamasis raštas	0
LT	Statytojas ir (arba) užsakovas		Dokumento žymuo	Lapas
	Vilniaus miesto savivaldybė		P18-14-PP-AR	1
				6

TURINYS

1. Statybos vieta.....		3
1.1. Pagrindiniai normatyviniai, kiti dokumentai ir duomenys, kuriais vadovaujantis parengtas projektas.		3
2. Projekto rengimo pagrindas.....		4
3. Duomenys apie projektuojamą statinį.....		4
4. Projektinių pasiūlymų sprendiniai		5
5. Techniniai rodikliai		6

P18-14-PP-AR	Lapas	Lapų	Laida
	2	6	0

1. STATYBOS VIETA

Projektuojama Gilužio gatvės atkarpa yra vakarinėje Vilniaus miesto dalyje, Pilaitės mikrorajone, priklausančiame Vilniaus miesto savivaldybei.

Projektuojama Gilužio gatvės (B kategorija) atkarpa nuo Pilaitės pr. (B kategorija) iki ir ties žemės sklypu, kadastro Nr. 01010/0167:2136.

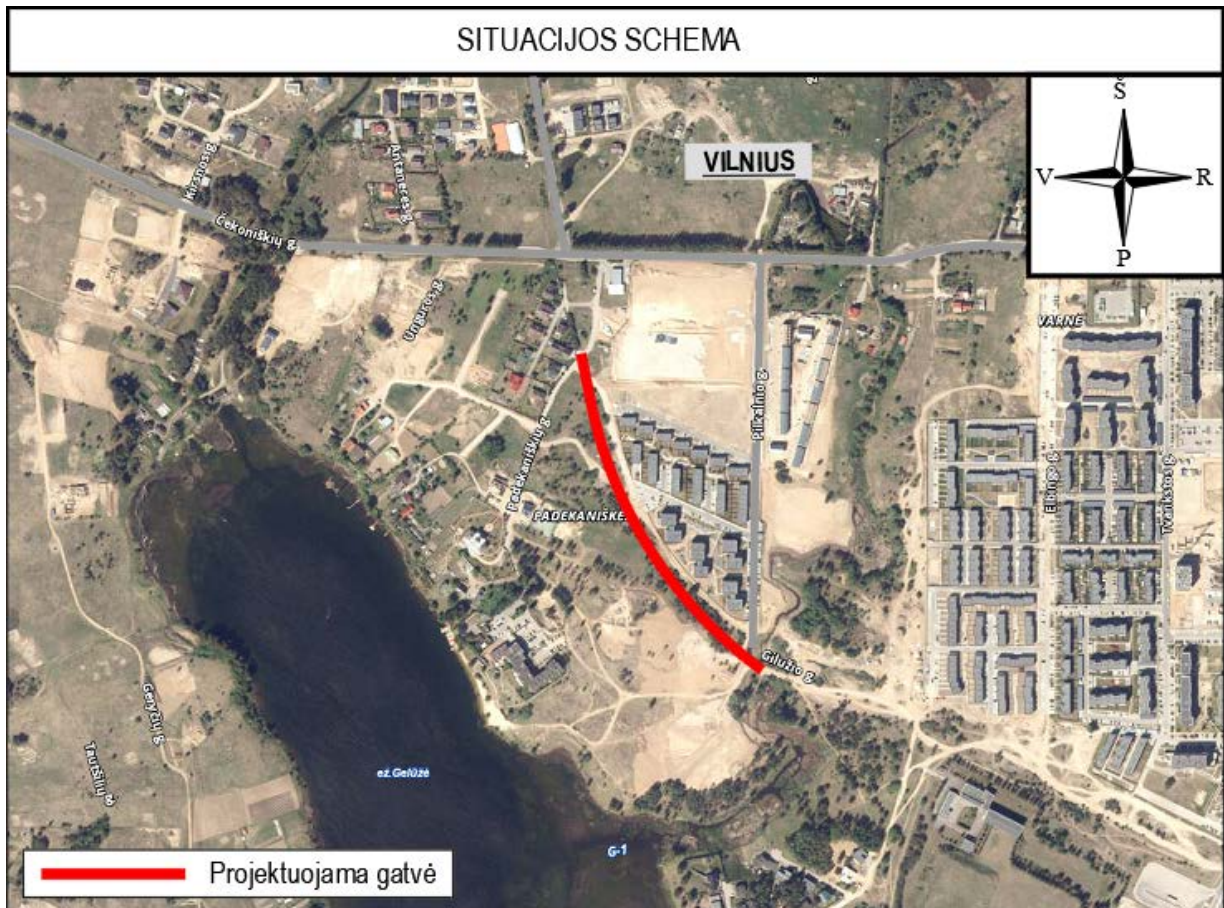

1 pav. Situacijos schema (pažymėta projektuojama sankryža)

1.1. PAGRINDINIAI NORMATYVINIAI, KITI DOKUMENTAI IR DUOMENYS, KURIAIS VADOVAUJANTIS PARENGTAS PROJEKTAS

I-1240	Lietuvos Respublikos statybos įstatymas
I-891	Lietuvos Respublikos kelių įstatymas
STR 1.04.04:2017	Statinio projektavimas, projekto ekspertizė
STR 1.01.03:2017	Statinių klasifikavimas
STR 2.06.04:2014	Gatvės ir vietinės reikšmės keliai. Bendrieji reikalavimai
STR 2.03.01:2001	Statiniai ir teritorijos. Reikalavimai žmonių su negalia reikmėms
KTR 1.01:2008	Automobilių keliai
HN 36:2009	Draudžiamos ir ribojamos medžiagos
DT 5-00	Saugos ir sveikatos taisyklės statyboje

P18-14-PP-AR	Lapas	Lapų	Laida
	3	6	0

A1-103/V-265	Darbuotojų apsaugos nuo triukšmo keliamos rizikos nuostatai
D1-193	Želdinių apsaugos, vykdamas statybos darbus, taisyklės
D1-343	Želdinių atkuriamosios vertės įkainiai
A1-331	Darbuotojų aprūpinimo asmeninėmis apsaugos priemonėmis nuostatai
A1-22/D1-34	Darboviečių įrengimo statybvietėse nuostatai
95	Saugos ir sveikatos apsaugos ženklų naudojimo darbovietėse nuostatai
64	Bendrosios gaisrinės saugos taisyklės
217	Atliekų tvarkymo taisyklės
D1-637	Statybinių atliekų tvarkymo taisyklės
D1-367	Atliekų susidarymo ir tvarkymo apskaitos ir ataskaitų teikimo taisyklės
501	Buities, sanitarinių ir higienos patalpų įrengimo reikalavimai
ST 188710638.06:2004	Automobilių kelių žemės sankasos įrengimas
KPT SDK 07	Automobilių kelių standartizuotų dangų konstrukcijų projektavimo taisyklės
TRA SBR 07	Automobilių kelių mineralinių medžiagų mišinių, naudojamų sluoksniams be rišiklių, techninių reikalavimų aprašas.
TRA MIN 07	Automobilių kelių mineralinių medžiagų techninių reikalavimų aprašas.
IT SBR 07	Automobilių kelių dangos konstrukcijos sluoksnių be rišiklių įrengimo taisyklės.
TRA ASFALTAS 08	Automobilių kelių asfalto mišinių techninių reikalavimų aprašas
IT Asfaltas 08	Automobilių kelių dangos konstrukcijos asfalto sluoksnių įrengimo taisyklės
TRA BE 08	Automobilių kelių bituminių emulsijų techninių reikalavimų aprašas
TRA BITUMAS 08/14	Automobilių kelių bitumu ir polimerais modifikuotų bitumų techninių reikalavimų aprašas
PPOT 16	Pėsčiųjų perėjimo per kelius ir gatves organizavimo taisyklės
IT ŽS 17	Automobilių kelių žemės darbų atlikimo ir žemės sankasos įrengimo taisyklės

2. PROJEKTO RENGIMO PAGRINDAS

Rengiamo statybos projekto adresu Gilužio g. 23, Vilnius (projektuotojas UAB „Eventus Pro“, užsakovas UAB „Pilaitės kalvos“), miesto savivaldybė išdavė sąlygas Nr. 19/1477, kuriose reikalaujama suprojektuoti Gilužio g. atkarpą iki Padekaniškių g. (projektuotojas MB „Locus 3D“).

3. DUOMENYS APIE PROJEKTUOJAMĄ STATINĮ

Statinio statybos rūšis – naujo statinio statyba;

Statinio rūšis – inžinerinis statinys;

Inžinerinių statinių grupė – susisiekiama komunikacija;

P18-14-PP-AR	Lapas	Lapų	Laida
	4	6	0

Susisiekimo komunikacijų pogrupis – Gatvės, keliai ar jų ruožai, esantys miesto ar kaimo gyvenamosios vietovės teritorijoje, paprastai turintys pavadinimą;

Statinio kategorija – ypatingasis statinys;

Gatvės kategorija – B;

Gatvės ilgis apie 0,425 km.

4. PROJEKTINIŲ PASIŪLYMŲ SPRENDINIAI

Projektiniai pasiūlymai parengti atsižvelgiant į detaliuosius ir specialiuosius planus:

- Sklypo (kadastro Nr. 0101/0167:67) Padekaniškių vs., Vilniuje, detalusis planas;
- Padekaniškių vs. , (kad. Nr. 0101/0167:199) detalusis planas;
- Sklypų (kadastro Nr. 4110/0100:145 ir 0101/0167:322) Padekaniškių km. detalusis planas;
- Sklypo (kad.Nr. 0101/0167:213) Padekaniškių vs., Vilniuje, detalusis planas;
- Vilniaus miesto dviračių takų specialusis planas;

Projektiniai sprendiniai priimti vadovaujantis galiojančiais norminiais dokumentais.

Projektuojama Gilužio gatvės atkarpa projektuojama taip, kad atitiktų B gatvės kategorijai keliamus techninius reikalavimus. Gatvės atkarpa projektuojama vadovaujantis STR 2.06.04:2014 „Gatvės ir vietinės reikšmės keliai. Bendrieji reikalavimai“, „Pėsčiųjų ir dviračių takų projektavimo rekomendacijomis R PDTP 12“ bei kitais galiojančiais teisės aktais ir norminiais dokumentais.

Dviračių transporto infrastruktūros plėtra iki 2030 pagal Darnaus judumo planą numato gatvėje Tarprajoninę E kategorijos dviračių trasą (žemėlapis pateikiamas <https://maps.vilnius.lt/transportas#layers> pasirinkus sluoksnį „Tarprajoninės DT (E2) 324,4 km)). Vadovaujantis STR STR 2.06.04:2014 „Gatvės ir vietinės reikšmės keliai. Bendrieji reikalavimai“ E kategorijai taikomais reikalavimais - dvipusio dviračių tako plotis 2,5 m. Ties esamu individualių namų kvartalu platesnio nei 3,0 m pločio dviračių tako nėra galimybės įrengti, dėl esamo užstatymo ir projektuojamos autobusų sustojimo stotelės. Dviračių tako plotis projektuojamas 3,0 m visoje gatvės atkarpoje išlaikant tako vientisumą. 3,0 m pločio takas užtikrina, kad piko metu per valanda aptarnaus 50-150 dviračių, kadangi projektuojama gatvės atkarpa nutolusi nuo miesto centro poreikio platesniam takui nėra.

Gatvės atkarpos projektavimas išskiriamas į du etapus.

I-ame etape gatvę numatoma projektuoti 2 eismo juostų, kurių plotis po 3,25 m, skersinis nuolydis vienšlaitis 2,5 %. Pagal B kategorijos gatvei keliamus reikalavimus projektuojama 2,30 m pločio šoninė skiriamoji juosta, kurios nuolydis 2,0 % gatvės važiuojamosios dalies link. Dešinėje gatvės pusėje projektuojamas 3,0 m pločio dviračių takas iš raudonos spalvos asfalto dangos, tako nuolydis 2,0 % gatvės link. Aukščiau dviračių tako projektuojamas 2,25 m pločio pėsčiųjų takas iš betoninių plytelių dangos, kurio skersinis nuolydis 2,0 % gatvės link.

I-ojo etapo sprendiniai pateikti brėžinyje P18-14-PP-BR1

II-ame etape gatvę numatoma projektuoti dar 2 eismo juostos, kurių plotis po 3,25 m, skersinis nuolydis dvišlaitis 2,5 %. Pagal B kategorijos gatvei keliamus reikalavimus projektuojama 2,30 m pločio šoninė skiriamoji juosta, kurios nuolydis 2,0 % gatvės važiuojamosios dalies link. Kairėje gatvės pusėje projektuojamas 3,0 m pločio dviračių takas iš raudonos spalvos asfalto dangos, tako nuolydis 2,0 % gatvės link. Aukščiau dviračių tako projektuojamas 2,25 m pločio pėsčiųjų takas iš betoninių plytelių dangos, kurio skersinis nuolydis 2,0 % gatvės link.

II-ojo etapo sprendiniai pateikti brėžinyje P18-14-PP-BR2

	Lapas	Lapų	Laida
P18-14-PP-AR	5	6	0

Paviršinis vanduo nuo projektuojamos Gilužio gatvės atkarpos, bei pėsčiųjų ir dviračių tako nuvedamas skersiniu ir išilginiais nuolydžiais ir techninio projekto metu projektuojamus paviršinių nuotekų surinkimo tinklus.

Gatvės apšvietimas projektuojamas techninio projekto elektrotechnine, gatvių apšvietimo dalimi.

Saugus eismas užtikrinamas vadovaujantis „Kelio ženklų įrengimo ir vertikaliojo ženklinimo taisyklėmis“ bei „Kelių horizontaliojo ženklinimo taisyklėmis“.

5. TECHNINIAI RODIKLIAI

1 lentelė. Pagrindiniai techniniai rodikliai.

Pavadinimas	Pastabos	Mato vnt.	Kiekis
1. Gilužio gatvės atkarpa (I etapas)			
Gatvės kategorija			B
Gatvės ilgis		km	0,425
Gatvės plotis		m	6,50
Gatvės eismo juostų skaičius		vnt.	2
Gatvės eismo juostos plotis		m	3,25
Dviračių tako plotis		m	3,00
Pėsčiųjų tako plotis		m	2,25
2. Gilužio gatvės atkarpa (II etapas)			
Gatvės kategorija			B
Gatvės ilgis		km	0,518
Gatvės plotis		m	13,0
Gatvės eismo juostų skaičius		vnt.	4
Gatvės eismo juostos plotis		m	3,25
Dviračių tako plotis		m	3,00
Pėsčiųjų tako plotis		m	2,25

P18-14-PP-AR	Lapas	Lapų	Laida
	6	6	0

TVIRTINU:

Vilniaus miesto savivaldybės administracijos
Miesto ūkio ir transporto departamento vyresnysis
patarėjas, pavaduojantis departamento direktorių
Arūnas Visockas

2019 m. 03 mėn. 01 d.

PROJEKTINIŲ PASIŪLYMŲ RENGIMO UŽDUOTIS

1. **Statytojas:** *Vilniaus miesto savivaldybė*
2. **Užsakovas:** *UAB „Pilaitės kalvos“*
3. **Projekto vykdytojas:** *MB „Locus 3D“*
4. **Objekto pavadinimas:** *Gilužio gatvės atkarpos nuo Pilaitės pr. iki ir ties žemės sklypu (kadastro Nr. 01010/0167:2136) statybos projektas*
5. **Statybos rūšis:** *Nauja statyba*
6. **Objekto kategorija:** *Ypatingasis*
7. **Objekto rūšis:** *Susisiekimo komunikacijos (8.2)*
8. **Projektinių pasiūlymų paskirtis:** *Informuoti visuomenę apie statinio projektavimą pagal statybos techninio reglamento STR 1.04.04:2017 „Statinio projektavimas, projekto ekspertizė“ ir Vilniaus m savivaldybės administracijos direktorės 2015m.rugsėjo 18d. įsakymą Nr.40-331 „Dėl pranešimų apie projektus paskelbimo terminų ir būdų“.*
9. **Projektinių pasiūlymų apimtis:**
 - 9.1. *Suplanuoti Gilužio gatvės atkarpą pagal Prisijungimo prie susisiekimo komunikacijų sąlygų Nr. 18/1061, 2018-09-25 reikalavimus.*
 - 9.1. *Projektinių pasiūlymų apimtis turi atitikti STR 1.04.04:2017 „Statinio projektavimas, projekto ekspertizė“ reikalavimus.*
10. **Projektinių pasiūlymų sudėtis:**
 - 10.1. *Aiškinamasis raštas;*
 - 10.2. *Dangų planas;*
 - 10.3. *Skersiniai pjūviai.*
11. **Projektinius pasiūlymus derinti su:** *Miesto ūkio ir transporto departamentu.*
12. **Projekto dokumentų komplektų skaičius:**
 - 12.1 *Projekto bylų skaičius – 2 egz.*
 - 12.2. *Kompiuterinė laikmena – 1 egz. kiekvienos rinkmenos (failo) minimalus raiškos reikalavimas 200 dpi. Maksimalus dydis – 30MB, galimi formatai – pdf, jpg.*
 - 12.3. *Kompiuterinėje laikmenoje įrašyti projektiniai pasiūlymai turi būti pasirašyti juos parengusių asmenų elektroniniais parašais.*

Vilniaus miesto savivaldybės administracijos
Miesto ūkio ir transporto departamento
Susisiekimo komunikacijų skyriaus
Projektavimo, sąlygų išdavimo ir inžinerinių
tinklų poskyrio vyr. specialiste

Sonata Čapienė
2019-03-04
Kvalifikacijos atestato Nr. 16457, 27167

Vilniaus miesto savivaldybės administracijos
Miesto ūkio ir transporto departamento
Susisiekimo komunikacijų skyriaus
Projektavimo, sąlygų išdavimo ir inžinerinių
tinklų poskyrio l. c. p. vedėja

Marija Joteikienė
2019-03-04
Kvalifikacijos atestato Nr. 16528, 32270

Vilniaus miesto savivaldybės administracijos
Miesto ūkio ir transporto departamento
Susisiekimo komunikacijų skyriaus vedėjas

Gintautas Kazimieras Niaura
2019-03-04

Išduodamos pagal pateiktą statytojo (užsakovo) prašymą 2019-09-19 Nr. A348-1315/19

PRISIJUNGIMO PRIE SUSISIEKIMO KOMUNIKACIJŲ SĄLYGOS

2019-11-29

Nr. 19/1478

Projekto pavadinimas Šviesoforais reguliuojamos Pilaitės pr. / Čekoniškių / Zujūnų / Gilužio gatvių sankryžos statybos projektas

Statytojas (užsakovas) Vilniaus miesto savivaldybė

Susisiekimo komunikacijų sąlygos

Suprojektuoti šviesoforais reguliuojamą Pilaitės pr. / Čekoniškių / Zujūnų / Gilužio gatvių sankryžą pagal Priedą Nr. 1.

Įvertinti rengiamo "Gilužio gatvės atkarpos nuo Pilaitės pr. iki ir ties žemės sklypu (kadastro Nr. 0101/0167:2136) statybos projekto" sprendinius.

Galimas statybos darbų etapiškumas.

Įvertinti rengiamo "Gilužio gatvės atkarpos nuo Pilaitės pr. iki ir ties žemės sklypu (kadastro Nr. 0101/0167:2136) statybos projekto" sprendinius.

Spręsti lietaus vandens surinkimą ir nuvedimą nuo naujai įrengiamų dangų.

Eismo reguliavimo ir eismo saugumo priemonės (papildomos juostos kairiesiems ir dešiniems posukiams, kryptinis apšvietimas, sankryžos, saugumo salelės ir kt.) projektuoti vadovaujantis Vilniaus miesto savivaldybės administracijos direktoriaus 2009-10-15 patvirtintu įsakymu Nr. 30-1783 „Techninių eismo reguliavimo priemonių įrengimo ir jų priežiūros Vilniaus mieste aprašas“ ir Vilniaus miesto savivaldybės tarybos 2006-04-26 sprendimu Nr. 1-1136 patvirtintomis „Saugaus eismo reguliavimo priemonių įrengimo Vilniaus mieste rekomendacijomis“.

Savivaldybės vardu projektas rengiamas vadovaujantis 2019-10-02 susisiekimo komunikacijų projektavimo sutartimi Nr. A326-271/19(2.9.4.2-INF) su UAB "Pilaitės kalvos".
Prisijungimo sąlygas Nr. 18/1061 negaliojančiomis.

Vyriausiasis patarėjas

Julius Morkūnas

vyriausioji specialistė Marija Joteikienė, tel. 211 2521

Sąlygas gavau

(parašas)

(vardas ir pavardė)

2019 - -

VILNIAUS MIESTO SAVIVALDYBĖS ADMINISTRACIJA

Išduodamos pagal pateiktą statytojo (užsakovo) prašymą 2020-05-12 Nr. A348-551/20

PRISIJUNGIMO PRIE SUSISIEKIMO KOMUNIKACIJŲ SĄLYGOS

2020-05-27 Nr. 20/684

Projekto pavadinimas Gilužio gatvės atkarpos nuo Padekaniškių g. iki ir ties žemės sklypu (kadastro Nr. 0101/0167:2136) statybos projektas

Statytojas (užsakovas) Vilniaus miesto savivaldybė

Susisiekimo komunikacijų sąlygos

Suprojektuoti Gilužio gatvės atkarpą nuo Padekaniškių gatvės („Šviesoforais reguliuojamos Pilaitės pr. / Čekoniškių / Zujūnų / Gilužio gatvių sankryžos statybos projekto“ darbų vykdymo ribos) iki ir ties žemės sklypu (kadastro Nr. 0101/0167:2136) riba.

Gatvės techniniai parametrai: 4 eismo juostų (ties žemės sklypu (kadastro Nr. 0101/0167:321) 2 eismo juostų) važiuojamoji dalis, gatvės eksploatavimo juostos, ne siauresni kaip 2,25 m pločio betoninių plytelių šaligatviai, ne siauresni kaip 3,0 m pločio raudono asfalto dviračių takai abiejose gatvės pusėse.

Gilužio gatvės atkarpoje nuo Padekaniškių gatvės („Šviesoforais reguliuojamos Pilaitės pr. / Čekoniškių / Zujūnų / Gilužio gatvių sankryžos statybos projekto“ darbų vykdymo ribos) iki ir ties žemės sklypu (kadastro Nr. 0101/0167:2136) apšvietimą projektuoti abiejose gatvės pusėje.

Gatvę projektuoti su lietaus nuotekyne.

Galimas statybos darbų etapiškumas.

Įvertinti rengiamo „Šviesoforais reguliuojamos Pilaitės pr. / Čekoniškių / Zujūnų / Gilužio gatvių sankryžos statybos projekto“ sprendinius.

Spręsti lietaus vandens surinkimą ir nuvedimą nuo naujai įrengiamų dangų.

Eismo reguliavimo ir eismo saugumo priemonės pagal poreikį projektuoti ir įrengti vadovaujantis Vilniaus miesto savivaldybės administracijos direktoriaus 2009-10-15 patvirtintu įsakymu Nr. 30-1783 „Techninių eismo reguliavimo priemonių įrengimo ir jų priežiūros Vilniaus mieste aprašas“, Vilniaus miesto savivaldybės 2016-06-15 tarybos sprendimu Nr. 1-518 „Dėl susisiekimo dviračiais projektų Vilniaus miesto savivaldybėje rengimo ir įgyvendinimo rekomendacijų tvirtinimo“ bei Vilniaus miesto savivaldybės administracijos direktoriaus 2018-12-17 patvirtintu įsakymu Nr. 30-3844/18(2.1.1E-TD2) „Dėl susisiekimo pėsčiomis projektų Vilniaus miesto savivaldybėje rengimo ir įgyvendinimo rekomendacijų tvirtinimo“.

Savivaldybės vardu projektas rengiamas vadovaujantis 2019-10-02 susisiekimo komunikacijų projektavimo sutartimi Nr. A326-272/19(2.9.4.2-INF) su UAB „Pilaitės kalvos“.

Prisijungimo prie susisiekimo komunikacijų sąlygas Nr. 19/1477 laikyti negaliojančiomis.

Vyriausiasis patarėjas

Julius Morkūnas

DETALŪS METADUOMENYS

Dokumento sudarytojas (-ai)	Vilniaus miesto savivaldybė 188710061, Konstitucijos pr. 3, LT-09601, Vilnius
Dokumento pavadinimas (antraštė)	PRISIJUNGIMO PRIE SUSISIEKIMO KOMUNIKACIJŲ SĄLYGOS
Dokumento registracijos data ir numeris	2020-05-29 Nr. A51-71189/20(2.9.4.9E-INF)
Dokumento gavimo data ir dokumento gavimo registracijos numeris	–
Dokumento specifikacijos identifikavimo žymuo	ADOC-V1.0
Parašo paskirtis	Pasirašymas
Parašą sukūrusio asmens vardas, pavardė ir pareigos	Julius Morkūnas, Administracijos direktoriaus vyriausiasis patarėjas, Administracijos direktorius
Sertifikatas išduotas	JULIUS MORKŪNAS, Vilniaus miesto savivaldybės administracija LT
Parašo sukūrimo data ir laikas	2020-05-29 08:56:56 (GMT+03:00)
Parašo formatas	XAdES-T
Laiko žymoje nurodytas laikas	2020-05-29 08:57:01 (GMT+03:00)
Informacija apie sertifikavimo paslaugų teikėją	ADIC CA-B, Asmens dokumentu israsymo centras prie LR VRM LT
Sertifikato galiojimo laikas	2019-05-16 10:30:57 – 2022-05-15 10:30:57
Informacija apie būdus, naudotus metaduomenų vientisumui užtikrinti	"Registravimas" paskirties metaduomenų vientisumas užtikrintas naudojant "RCSC IssuingCA, VI Registru centras - i.k. 124110246 LT" išduotą sertifikatą "Dokumentų valdymo sistema Avilys, Vilniaus miesto savivaldybės administracija, i.k.188710061 LT", sertifikatas galioja nuo 2018-12-27 14:17:37 iki 2021-12-26 14:17:37
Pagrindinio dokumento priedų skaičius	–
Pagrindinio dokumento pridedamų dokumentų skaičius	–
Priedamo dokumento sudarytojas (-ai)	–
Priedamo dokumento pavadinimas (antraštė)	–
Priedamo dokumento registracijos data ir numeris	–
Programinės įrangos, kuria naudojantis sudarytas elektroninis dokumentas, pavadinimas	Dokumentų valdymo sistema „Avilys“, versija 3.5.28
Informacija apie elektroninio dokumento ir elektroninio (-ių) parašo (-ų) tikrinimą (tikrinimo data)	Atitinka specifikacijos keliamus reikalavimus. META-INF/signatures/signatures1.xml#SignatureElem_0: Certificate path validation failed for certificate (subject: Dokumentų valdymo sistema Avilys, valid from: 2018-12-27 14:17:37). Could not perform complete certificate validation because there is no specified service (OCSP or CRL) to get information about certificate revocation.
Paieškos nuoroda	–
Papildomi metaduomenys	Nuorašą suformavo 2020-05-29 12:00:15 Dokumentų valdymo sistema „Avilys“



**VILNIAUS MIESTO SAVIVALDYBĖS ADMINISTRACIJOS
INFRASTRUKTŪROS SKYRIUS**

MB „Locus 3D“
info@locus3d.com

2020-05-
I

Nr. A51- 20(3.3.2.26E-INF)

DĖL PROJEKTO „GILUŽIO GATVĖS ATKARPOS NUO PILAITĖS PR. IKI IR TIES ŽEMĖS SKLYPU (KADASTRO NR. 01010/0167:2136) STATYBOS PROJEKTAS“ PROJEKTINIŲ PASIŪLYMŲ PAKARTOTINO DERINIMO

Vilniaus miesto savivaldybės administracijos Infrastruktūros darbų priežiūros ir inžinerinių statinių projektų ir projektinių pasiūlymų vertinimo darbo grupė peržiūrėjo projekto „Gilužio gatvės atkarpos nuo Pilaitės pr. iki ir ties žemės sklypu (kadastro Nr. 01010/0167:2136) statybos projektas“ projektinius pasiūlymus ir pasiūlymų sprendiniams pritaria.

Vedėjas

Virginijus Pauža

Danguolė Emilija Baleišytė, tel. (8 5) 211 2741, el. p. danguole.baleisyte@vilnius.lt



Biudžetinė įstaiga
Kodas 188710061
Duomenys kaupiami ir saugomi
Juridinių asmenų registre

Konstitucijos pr. 3
LT-09601 Vilnius
Tel. (8 5) 211 2155

El. p. savivaldybe@vilnius.lt
www.vilnius.lt



Tikime laisve
1990 KOVO 11

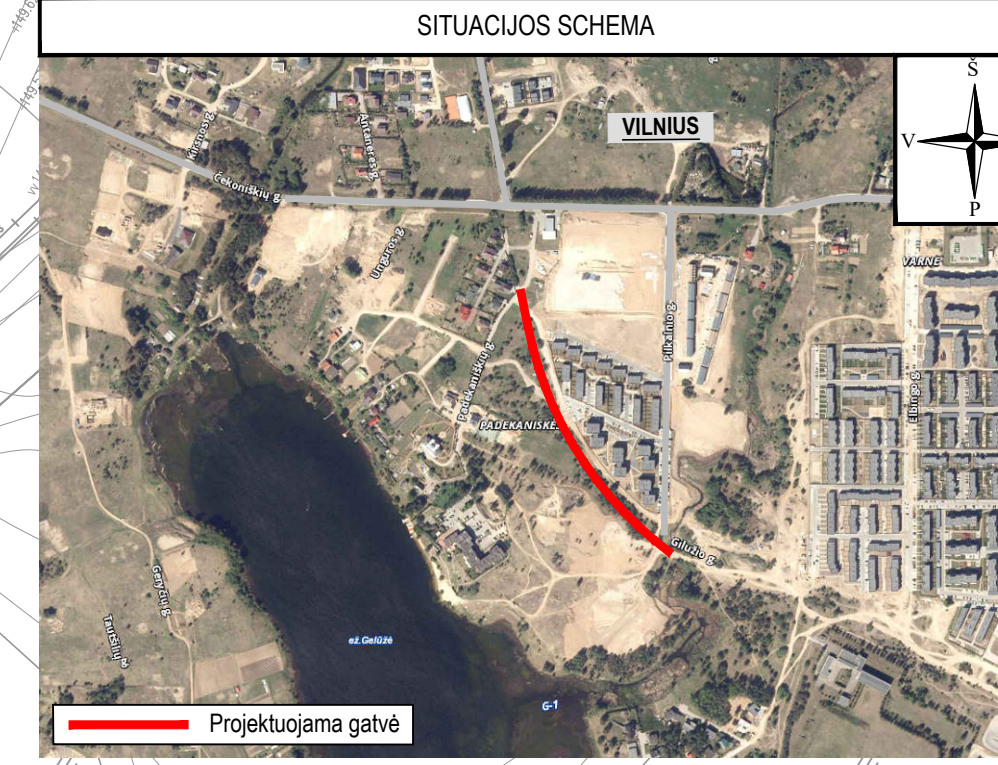
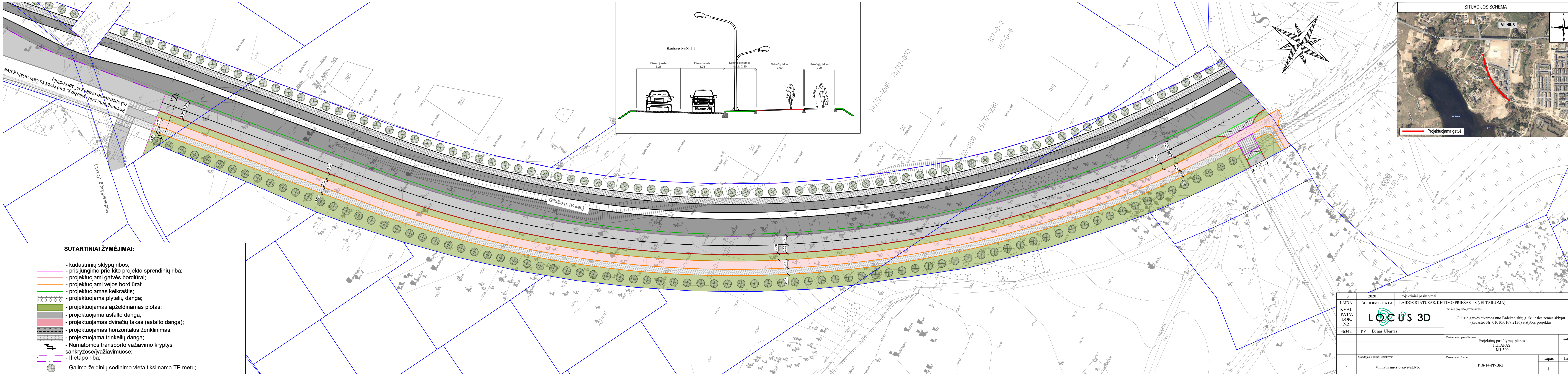

SUTARTINIAI ŽYMĖJIMAI:

- - kadastrinių sklypų ribos;
- - prisijungimo prie kito projekto sprendinių riba;
- - projektuojami gatvės bordiūrai;
- - projektuojami vejos bordiūrai;
- - projektuojamas kelkraštis;
- projektuojama plytelių danga;
- projektuojamas apželdinamas plotas;
- projektuojama asfalto danga;
- projektuojamas dviračių takas (asfalto danga);
- projektuojamas horizontalus ženklینimas;
- projektuojama trinkelų danga;
- Numatomos transporto važiavimo kryptys sankryžose/ivažiavimuose;
- - II etapo riba;
- Galima želdinių sodinimo vieta tikslinama TP metu;

0	2020	Projektiniai pasiūlymai
LAIDA	IŠLEIDIMO DATA	LAIDOS STATUSAS, KEITIMO PRIEŽASTIS (JEI TAIKOMA)
KVAL.	Statinio projekto pavadinimas	
PATV.	Giluzio gatvės atkarpos nuo Padekaniskųjų g. iki ir ties žemės sklypu	
DOK.	(kadastr. Nr. 01010/0167.2136) statybos projektas	
NR.		
36342	PV	Benas Ubartas
Dokumento pavadinimas		Laida
Projektinių pasiūlymų planas		0
I ETAPAS		
M1:500		
Dokumento žymuo		Lapas
P18-14-PP-BR1		Lapų
LT	Statytojas ir (arba) užsakovas	1 1
	Vilniaus miesto savivaldybė	

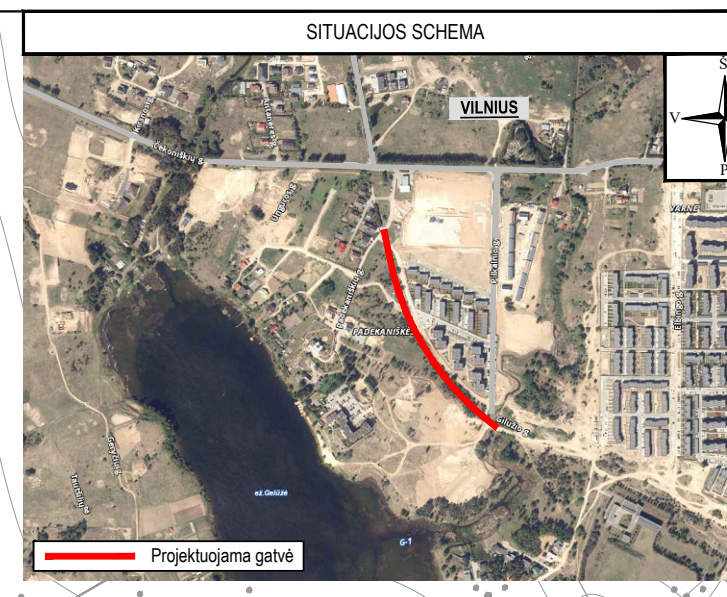
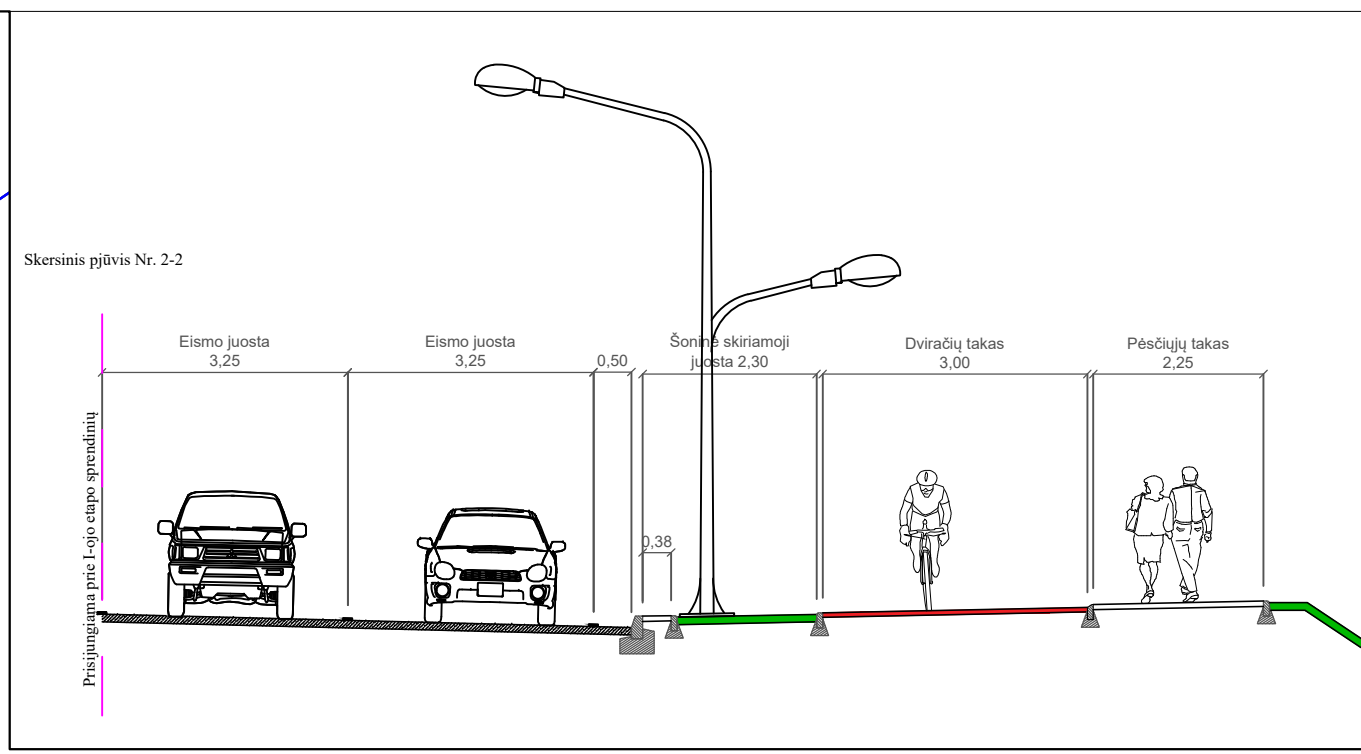
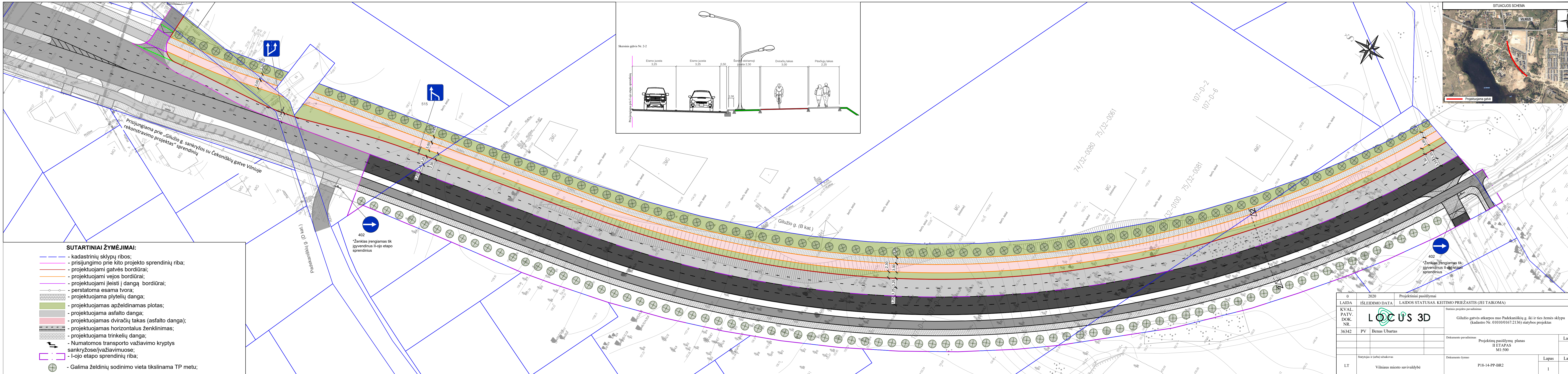

- SUTARTINIAI ŽYMĖJIMAI:**
- - kadastrinių sklypų ribos;
 - - prisijungimo prie kito projekto sprendinių riba;
 - - projektuojami gatvės bordiūrai;
 - - projektuojami vejos bordiūrai;
 - - projektuojami įleisti į dangą bordiūrai;
 - perstatoma esama tvora;
 - projektuojama plytelių danga;
 - projektuojamas apželdinamas plotas;
 - projektuojama asfalto danga;
 - projektuojamas dviračių takas (asfalto danga);
 - projektuojamas horizontalus ženklینimas;
 - projektuojama trinkelėlių danga;
 - Numatomos transporto važiuojamosios kryptys sankryžose/važiuojamosiose;
 - - I-ojo etapo sprendinių riba;
 - Galima želdinių sodinimo vieta tikslinama TP metu;

402
*Ženklas įrengiamas tik įgyvendinus II-ojo etapo sprendinius

402
*Ženklas įrengiamas tik įgyvendinus II-ojo etapo sprendinius

0	2020	Projektiniai pasiūlymai	
LAIDA	IŠLEIDIMO DATA	LAIDOS STATUSAS, KEITIMO PRIEŽASTIS (JEI TAIKOMA)	Statinio projekto pavadinimas
KVAL. PATV. DOK. NR.			Giluzio gatvės atkarpos nuo Padekaniškių g. iki ir ties Žemės sklypu (kadastr. Nr. 01010/0167.2136) statybos projektas
36342			PV
			Dokumento pavadinimas
			Projektinių pasiūlymų planas II ETAPAS M1:500
			Laida
			0
			Dokumento žymuo
			P18-14-PP-BR2
			Lapas
			Lapų
			1 1
LT	Statybos ir (arba) ūkavokas	Vilniaus miesto savivaldybė	