

6. ARCHITEKTŪRINĖ – ARCHITEKTŪRINĖS DALIES PAGRINDINIAI SPRENDINIAI



Laida	Data	Keitimų pavadinimas (priežastis)

Atestato Nr. P. Lukšo g. 32, LT-06222 Vilnius www.usa.lt	Kompleksas:		Daugiabutis gyvenamasis namas Kazimiero Jelskio g. 24, Vilniuje. Statybos projektas.	
	A868	SPV		Daiva Pauliukonienė
	A1272	SPDV		Lijana Jančytė
	A868	Arch.		Daiva Pauliukonienė
Arch.	Modestas Subatauskas		Statinio numeris ir pavadinimas: Parkingas Daugiabutis gyvenamasis namas 01 BENDRI NAMO 01. Pirmo aukšto planas (bendras) M1:200	
LT	Statytojas:	UAB "DG Sakai"	011SAK03A-01-PP-SA-B-BN.1 Lapas: BN.1 Lapaų: 3	



I-01

Rytų išklotinė

1:200

Laida	Data	Keitimų pavadinimas (priežastis)

Atestato Nr. A868 A1272 A868	 VILNIAUS ARCHITECTŪROS STUDIJA P. Lukšio g. 32, LT-06222 Vilnius www.vas.lt	Kompleksas: Daugiabutis gyvenamasis namas Kazimiero Jelskio g. 24, Vilniuje. Statybos projektas.
	SPV Daiva Pauliukonienė Arch. Modestas Subatauskas	Statinio numeris ir pavadinimas: Parkingas Daugiabutis gyvenamasis namas 01
	Arch. Modestas Subatauskas	BENDRI NAMO 01. Rytų išklotinė M1:200
	Statytojas: UAB "DG Sakai"	011SAK03A-01-PP-SA.B-BN.2
LT	Lapas BN.2	Lapų 3

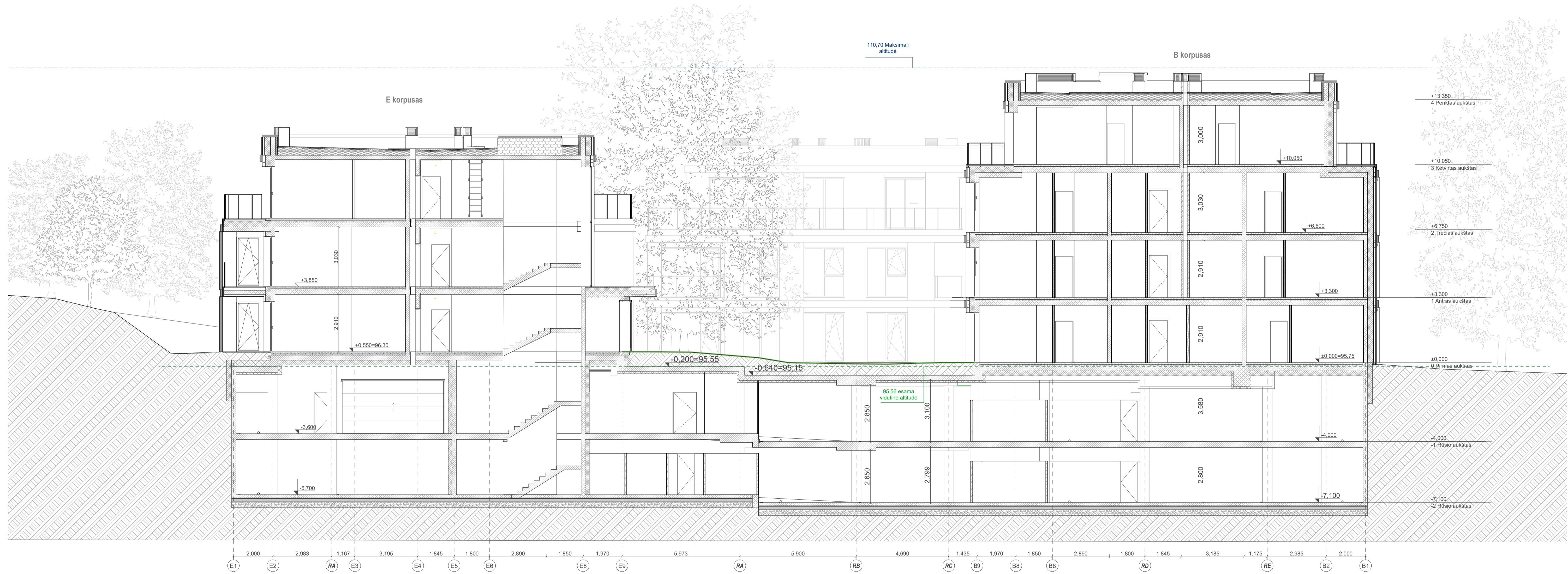



Laida	Data	Keitimų pavadinimas (priežastis)

Atestato Nr.: A868 A1272 A868	SPV	Daiva Paulukonienė	Kompleksas: Daugiabutis gyvenamasis namas Kazimiero Jelskio g. 24, Vilniuje. Statybos projektas. Statinio numeris ir pavadinimas: Parkingas Daugiabutis gyvenamasis namas 01 BENDRI NAMO 01. Pjūvis per korpusus E-B M1:100	Laida	0
	SPDV	Lijana Jančytė		Lapas	Lapų
	Arch.	Daiva Paulukonienė		BN.3	3
	Arch.	Modestas Subatauskas			
LT	Statytojas:	UAB "DG Sakai"	011SAK03A-01-PP-SA-B-BN.3		



Laida	Data	Keitimų pavadinimas (priežastis)	
Atestato Nr.  VILNIAUS STUDIJĄ P. Lukšo g. 32, LT-08222 Vilnius www.vas.lt		Kompleksas: Daugiabutis gyvenamasis namas Kazimiero Jelskio g. 24, Vilniuje. Statybos projektas.	
A868	SPV	Daiva Pauliukonienė	
A1272	SPDV	Lijana Jančytė	
A868	Arch.	Daiva Pauliukonienė	
	Arch.	Modestas Subatauskas	
Statytojas: LT UAB "DG Sakai"		Statinio numeris ir pavadinimas: Parkingas Daugiabutis gyvenamasis namas 01 VIZUALIZACIJOS. Vizualizacija 1. M1:1,82	
			Laida
			0
			Lapas Lapų
			VIZ.1 5



Laida	Data	Keitimų pavadinimas (priežastis)																																														
<table border="1"> <tr> <td rowspan="4"> Atestato Nr.  VILNIAUS STUDIJĄ P. Lukšo g. 32, LT-08222 Vilnius www.vas.lt </td> <td colspan="2">Kompleksas:</td> </tr> <tr> <td colspan="2">Daugiabutis gyvenamasis namas Kazimiero Jelskio g. 24, Vilniuje.</td> </tr> <tr> <td colspan="2">Statybos projektas.</td> </tr> <tr> <td colspan="2"></td> </tr> <tr> <td>A868</td> <td>SPV</td> <td>Daiva Pauliukonienė</td> <td>Statinio numeris ir pavadinimas:</td> </tr> <tr> <td>A1272</td> <td>SPDV</td> <td>Lijana Jančytė</td> <td>Parkingas</td> </tr> <tr> <td>A868</td> <td>Arch.</td> <td>Daiva Pauliukonienė</td> <td>Daugiabutis gyvenamasis namas 01</td> </tr> <tr> <td></td> <td>Arch.</td> <td>Modestas Subatauskas</td> <td>VIZUALIZACIJOS, Vizualizacija 2.</td> </tr> <tr> <td></td> <td></td> <td></td> <td>M1:2</td> <td>Laida</td> </tr> <tr> <td></td> <td></td> <td></td> <td></td> <td>0</td> </tr> <tr> <td></td> <td></td> <td></td> <td></td> <td>Lapas Lapų</td> </tr> <tr> <td>LT</td> <td>Statytojas:</td> <td>UAB "DG Sakai"</td> <td>011SAK03A-01-PP-SA.B-VIZ_2</td> <td>VIZ 2</td> <td>5</td> </tr> </table>			Atestato Nr.  VILNIAUS STUDIJĄ P. Lukšo g. 32, LT-08222 Vilnius www.vas.lt	Kompleksas:		Daugiabutis gyvenamasis namas Kazimiero Jelskio g. 24, Vilniuje.		Statybos projektas.				A868	SPV	Daiva Pauliukonienė	Statinio numeris ir pavadinimas:	A1272	SPDV	Lijana Jančytė	Parkingas	A868	Arch.	Daiva Pauliukonienė	Daugiabutis gyvenamasis namas 01		Arch.	Modestas Subatauskas	VIZUALIZACIJOS, Vizualizacija 2.				M1:2	Laida					0					Lapas Lapų	LT	Statytojas:	UAB "DG Sakai"	011SAK03A-01-PP-SA.B-VIZ_2	VIZ 2	5
Atestato Nr.  VILNIAUS STUDIJĄ P. Lukšo g. 32, LT-08222 Vilnius www.vas.lt	Kompleksas:																																															
	Daugiabutis gyvenamasis namas Kazimiero Jelskio g. 24, Vilniuje.																																															
	Statybos projektas.																																															
A868	SPV	Daiva Pauliukonienė	Statinio numeris ir pavadinimas:																																													
A1272	SPDV	Lijana Jančytė	Parkingas																																													
A868	Arch.	Daiva Pauliukonienė	Daugiabutis gyvenamasis namas 01																																													
	Arch.	Modestas Subatauskas	VIZUALIZACIJOS, Vizualizacija 2.																																													
			M1:2	Laida																																												
				0																																												
				Lapas Lapų																																												
LT	Statytojas:	UAB "DG Sakai"	011SAK03A-01-PP-SA.B-VIZ_2	VIZ 2	5																																											



Laida	Data	Keitimų pavadinimas (priežastis)

Atestato Nr. A868 A1272 A868	SPV Daiva Paulukonienė	Kompleksas: Daugiabutis gyvenamasis namas Kazimiero Jelskio g. 24, Vilniuje. Statybos projektas.	Statinio numeris ir pavadinimas: Parkingas Daugiabutis gyvenamasis namas 01 VIZUALIZACIJOS, Vizualizacija 4 M1:1.74, 1:2.17	Laida 0
	SPDV Lijana Jančytė			
	Arch. Daiva Paulukonienė			
	Arch. Modestas Subatauskas			
Statytojas: LT UAB "DG Sakai"	011SAK03A-01-PP-SA.B-VIZ_4	Lapas Lapų VIZ 4 5		

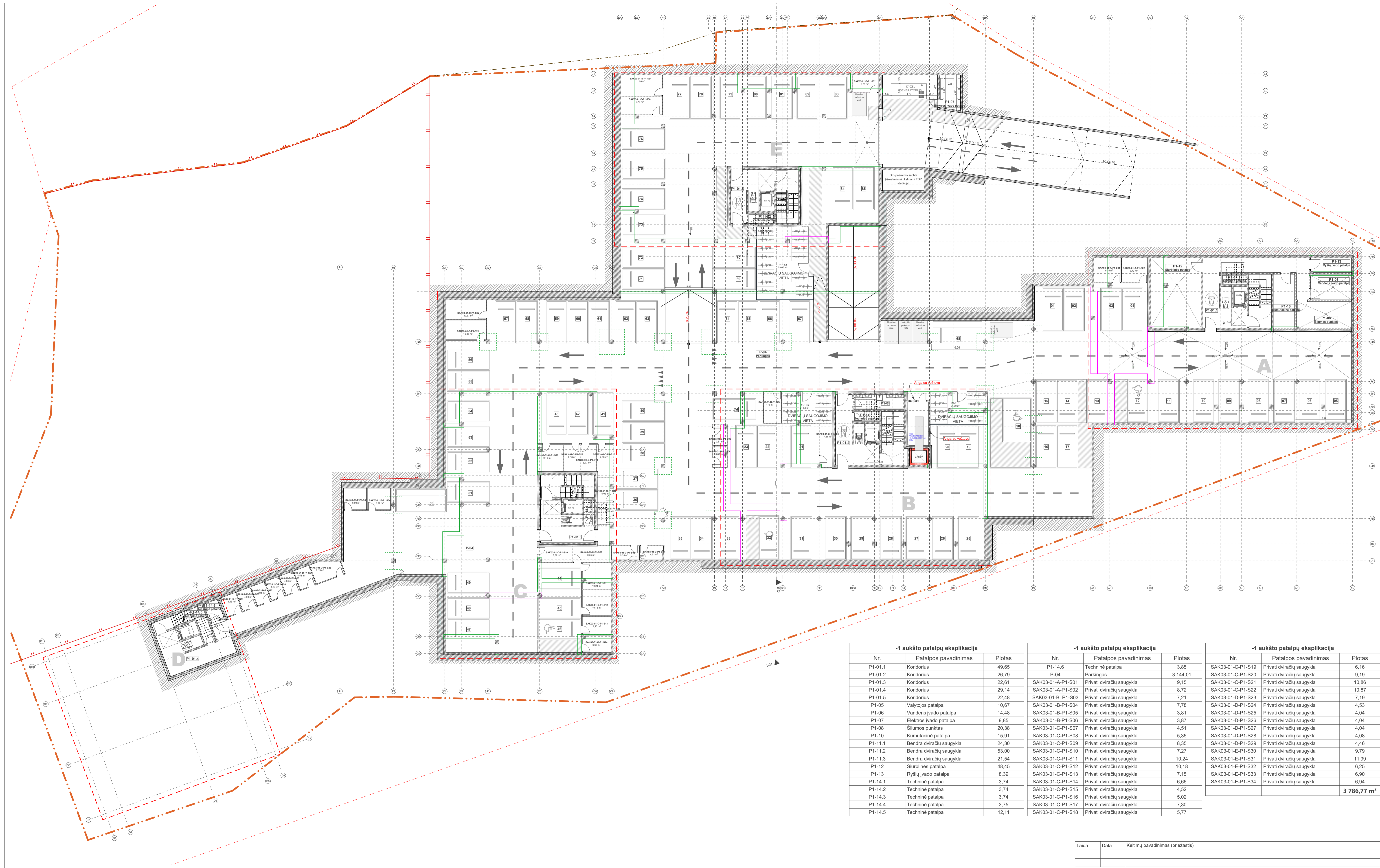

-1 aukšto patalpų eksplikacija		
Nr.	Patalpos pavadinimas	Plotas
P1-01.1	Koridorius	49,85
P1-01.2	Koridorius	26,79
P1-01.3	Koridorius	22,81
P1-01.4	Koridorius	29,14
P1-01.5	Koridorius	22,48
P1-05	Valytojos patalpa	10,67
P1-06	Vandens įvado patalpa	14,48
P1-07	Elektrės įvado patalpa	9,85
P1-08	Šilumos punktas	20,38
P1-10	Kumutacinė patalpa	15,91
P1-11.1	Bendra dviračių saugykla	24,30
P1-11.2	Bendra dviračių saugykla	53,00
P1-11.3	Bendra dviračių saugykla	21,54
P1-12	Siurblinės patalpa	48,45
P1-13	Ryšių įvado patalpa	8,39
P1-14.1	Techininė patalpa	3,74
P1-14.2	Techininė patalpa	3,74
P1-14.3	Techininė patalpa	3,74
P1-14.4	Techininė patalpa	3,75
P1-14.5	Techininė patalpa	12,11

-1 aukšto patalpų eksplikacija		
Nr.	Patalpos pavadinimas	Plotas
P1-14.6	Techininė patalpa	3,85
P-04	Parkingas	3 144,01
SAK03-01-A-P1-S01	Privati dviračių saugykla	9,15
SAK03-01-A-P1-S02	Privati dviračių saugykla	8,72
SAK03-01-B-P1-S03	Privati dviračių saugykla	7,21
SAK03-01-B-P1-S04	Privati dviračių saugykla	7,78
SAK03-01-B-P1-S05	Privati dviračių saugykla	3,81
SAK03-01-B-P1-S06	Privati dviračių saugykla	3,87
SAK03-01-C-P1-S07	Privati dviračių saugykla	4,51
SAK03-01-C-P1-S08	Privati dviračių saugykla	5,35
SAK03-01-C-P1-S09	Privati dviračių saugykla	8,35
SAK03-01-C-P1-S10	Privati dviračių saugykla	7,27
SAK03-01-C-P1-S11	Privati dviračių saugykla	10,24
SAK03-01-C-P1-S12	Privati dviračių saugykla	10,18
SAK03-01-C-P1-S13	Privati dviračių saugykla	7,15
SAK03-01-C-P1-S14	Privati dviračių saugykla	6,66
SAK03-01-C-P1-S15	Privati dviračių saugykla	4,52
SAK03-01-C-P1-S16	Privati dviračių saugykla	5,02
SAK03-01-C-P1-S17	Privati dviračių saugykla	7,30
SAK03-01-C-P1-S18	Privati dviračių saugykla	5,77

-1 aukšto patalpų eksplikacija		
Nr.	Patalpos pavadinimas	Plotas
SAK03-01-C-P1-S19	Privati dviračių saugykla	6,16
SAK03-01-C-P1-S20	Privati dviračių saugykla	9,19
SAK03-01-C-P1-S21	Privati dviračių saugykla	10,86
SAK03-01-C-P1-S22	Privati dviračių saugykla	10,87
SAK03-01-D-P1-S23	Privati dviračių saugykla	7,19
SAK03-01-D-P1-S24	Privati dviračių saugykla	4,53
SAK03-01-D-P1-S25	Privati dviračių saugykla	4,04
SAK03-01-D-P1-S26	Privati dviračių saugykla	4,04
SAK03-01-D-P1-S27	Privati dviračių saugykla	4,04
SAK03-01-D-P1-S28	Privati dviračių saugykla	4,08
SAK03-01-D-P1-S29	Privati dviračių saugykla	4,46
SAK03-01-E-P1-S30	Privati dviračių saugykla	9,79
SAK03-01-E-P1-S31	Privati dviračių saugykla	11,99
SAK03-01-E-P1-S32	Privati dviračių saugykla	6,25
SAK03-01-E-P1-S33	Privati dviračių saugykla	6,90
SAK03-01-E-P1-S34	Privati dviračių saugykla	6,94
		3 786,77 m²

Laida	Data	Keitimų pavadinimas (priežastis)

SUTARTINIAI ŽYMĖJIMAI

- Sijos nuo lubų
- Sijos nuo lubų
- - - Kolonų kapiteliai
- Grindų altitudė
- Vandens surinkimo įleja, trapas
- Grotelės baltų vamzlių su vandens nuvedimu
- Ratų atmušėjai
- ŽN judėjimas
- Žmogaus su negalia vieta

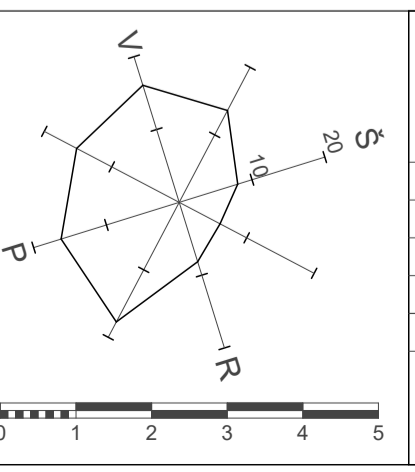
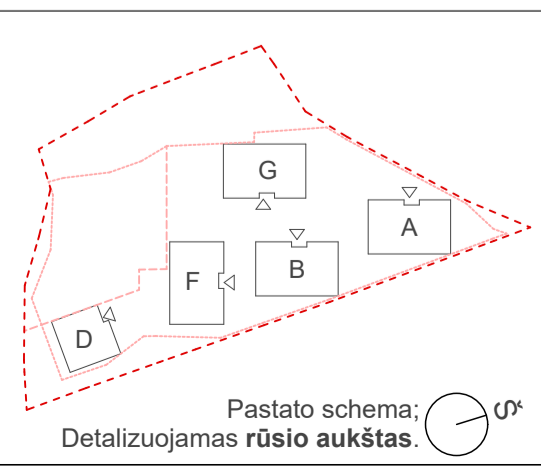

Atestato Nr. A868
SPV Daiva Pauliukonienė
Arch. Modestas Subatauskas

Statytojas: UAB "DG Sakai"

Kompleksas:
 Daugiatubis gyvenamasis namas Kazimiero Jelskio g. 24, Vilniuje. Statybos projektas.

Statinio numeris ir pavadinimas:
 Parkingas
 Daugiatubis gyvenamasis namas 01
 P1 POŽEMINIS AUKŠTAS. -1 Rūsio aukšto planas

Laida 0
 Lapas 1
 P1.1 1

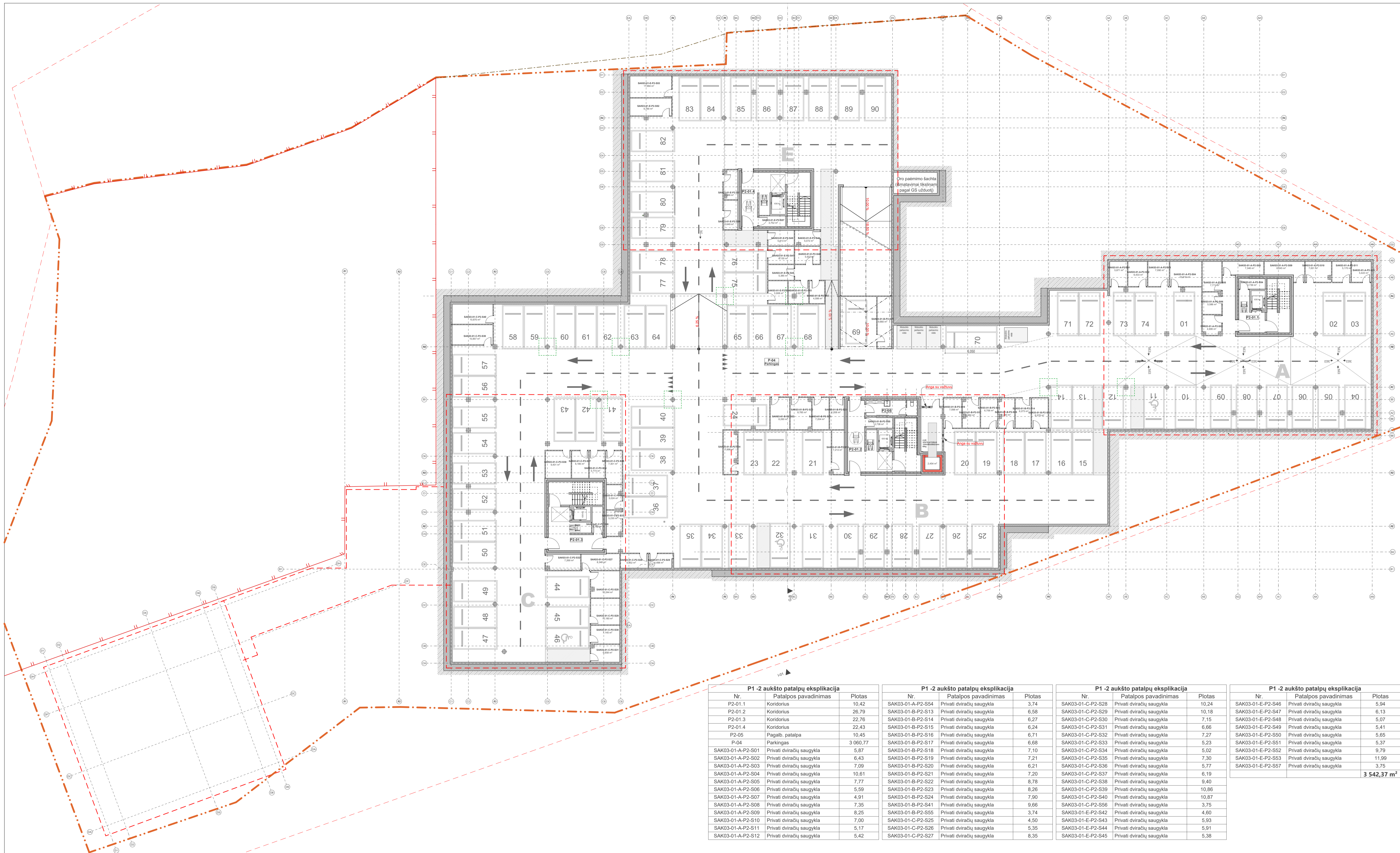

P1 -2 aukšto patalpų eksplikacija			P1 -2 aukšto patalpų eksplikacija			P1 -2 aukšto patalpų eksplikacija			P1 -2 aukšto patalpų eksplikacija		
Nr.	Patalpos pavadinimas	Plotas	Nr.	Patalpos pavadinimas	Plotas	Nr.	Patalpos pavadinimas	Plotas	Nr.	Patalpos pavadinimas	Plotas
P2-01.1	Koridorius	10,42	SAK03-01-A-P2-S54	Privati dviračių saugykla	3,74	SAK03-01-C-P2-S28	Privati dviračių saugykla	10,24	SAK03-01-E-P2-S46	Privati dviračių saugykla	5,94
P2-01.2	Koridorius	26,79	SAK03-01-B-P2-S13	Privati dviračių saugykla	6,58	SAK03-01-C-P2-S29	Privati dviračių saugykla	10,18	SAK03-01-E-P2-S47	Privati dviračių saugykla	6,13
P2-01.3	Koridorius	22,76	SAK03-01-B-P2-S14	Privati dviračių saugykla	6,27	SAK03-01-C-P2-S30	Privati dviračių saugykla	7,15	SAK03-01-E-P2-S48	Privati dviračių saugykla	5,07
P2-01.4	Koridorius	22,43	SAK03-01-B-P2-S15	Privati dviračių saugykla	6,24	SAK03-01-C-P2-S31	Privati dviračių saugykla	6,66	SAK03-01-E-P2-S49	Privati dviračių saugykla	5,41
P2-05	Pagalb. patalpa	10,45	SAK03-01-B-P2-S16	Privati dviračių saugykla	6,71	SAK03-01-C-P2-S32	Privati dviračių saugykla	7,27	SAK03-01-E-P2-S50	Privati dviračių saugykla	5,65
P-04	Parkingas	3 060,77	SAK03-01-B-P2-S17	Privati dviračių saugykla	6,68	SAK03-01-C-P2-S33	Privati dviračių saugykla	5,23	SAK03-01-E-P2-S51	Privati dviračių saugykla	5,37
SAK03-01-A-P2-S01	Privati dviračių saugykla	5,87	SAK03-01-B-P2-S18	Privati dviračių saugykla	7,10	SAK03-01-C-P2-S34	Privati dviračių saugykla	5,02	SAK03-01-E-P2-S52	Privati dviračių saugykla	9,79
SAK03-01-A-P2-S02	Privati dviračių saugykla	6,43	SAK03-01-B-P2-S19	Privati dviračių saugykla	7,21	SAK03-01-C-P2-S35	Privati dviračių saugykla	7,30	SAK03-01-E-P2-S53	Privati dviračių saugykla	11,99
SAK03-01-A-P2-S03	Privati dviračių saugykla	7,09	SAK03-01-B-P2-S20	Privati dviračių saugykla	6,21	SAK03-01-C-P2-S36	Privati dviračių saugykla	5,77	SAK03-01-E-P2-S54	Privati dviračių saugykla	3,75
SAK03-01-A-P2-S04	Privati dviračių saugykla	10,61	SAK03-01-B-P2-S21	Privati dviračių saugykla	7,20	SAK03-01-C-P2-S37	Privati dviračių saugykla	6,19	SAK03-01-E-P2-S55	Privati dviračių saugykla	3,75
SAK03-01-A-P2-S05	Privati dviračių saugykla	7,77	SAK03-01-B-P2-S22	Privati dviračių saugykla	8,78	SAK03-01-C-P2-S38	Privati dviračių saugykla	9,40	SAK03-01-E-P2-S56	Privati dviračių saugykla	10,87
SAK03-01-A-P2-S06	Privati dviračių saugykla	5,59	SAK03-01-B-P2-S23	Privati dviračių saugykla	8,26	SAK03-01-C-P2-S39	Privati dviračių saugykla	10,86	SAK03-01-E-P2-S57	Privati dviračių saugykla	3,75
SAK03-01-A-P2-S07	Privati dviračių saugykla	4,91	SAK03-01-B-P2-S24	Privati dviračių saugykla	7,90	SAK03-01-C-P2-S40	Privati dviračių saugykla	10,87	SAK03-01-E-P2-S58	Privati dviračių saugykla	3,75
SAK03-01-A-P2-S08	Privati dviračių saugykla	7,35	SAK03-01-B-P2-S41	Privati dviračių saugykla	9,66	SAK03-01-C-P2-S56	Privati dviračių saugykla	3,75	SAK03-01-E-P2-S42	Privati dviračių saugykla	4,60
SAK03-01-A-P2-S09	Privati dviračių saugykla	8,25	SAK03-01-B-P2-S42	Privati dviračių saugykla	3,74	SAK03-01-C-P2-S57	Privati dviračių saugykla	4,60	SAK03-01-E-P2-S43	Privati dviračių saugykla	5,93
SAK03-01-A-P2-S10	Privati dviračių saugykla	7,00	SAK03-01-B-P2-S43	Privati dviračių saugykla	4,50	SAK03-01-C-P2-S44	Privati dviračių saugykla	5,91	SAK03-01-E-P2-S44	Privati dviračių saugykla	5,91
SAK03-01-A-P2-S11	Privati dviračių saugykla	5,17	SAK03-01-B-P2-S44	Privati dviračių saugykla	5,35	SAK03-01-C-P2-S45	Privati dviračių saugykla	5,38			
SAK03-01-A-P2-S12	Privati dviračių saugykla	5,42	SAK03-01-B-P2-S45	Privati dviračių saugykla	8,35						
											3 542,37 m²

Laida	Data	Keitimų pavadinimas (priežastis)

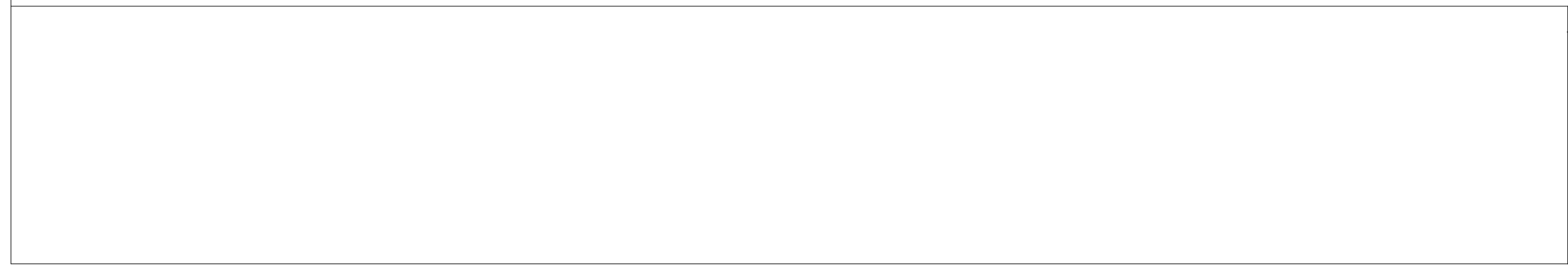

SUTARTINIAI ŽYMĖJIMAI

	Sijos nuo lubų		Grindų altitudė
	Sijos nuo lubų		Vandens surinkimo įleja, trapas
	Kolonų kapiteliai		Grotelės batų valymui su vandens nuvedimu
			Ratų atmušėjai
			ŽN žudėjimas
			Žmogaus su negalia vieta

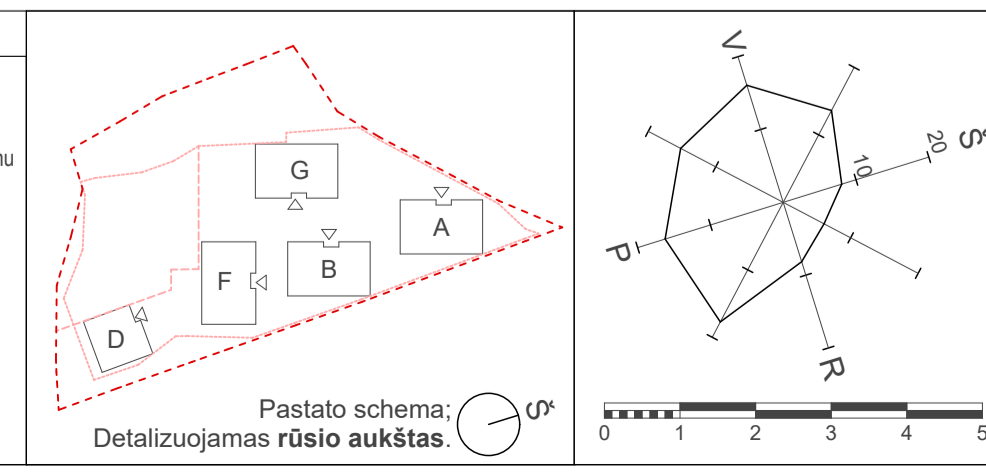

		P. Lukšo g. 32, LT-08222 Vilnius www.vas.lt	
Atestato Nr. A868	SPV Daiva Pauliukonienė		
A1272	SPDV Lijana Jančytė		
A868	Arch. Daiva Pauliukonienė		
	Arch. Modestas Subatauskas		
Statytojas: UAB "DG Sakai"		Komplexas: Daugiabutis gyvenamasis namas Kazimiero Jelskio g. 24, Vilniuje. Statybos projektas.	
		Statinio numeris ir pavadinimas: Parkingas Daugiabutis gyvenamasis namas 01	
		P2 POŽEMINIS AUKŠTAS. -2 Rūsio aukšto planas	
		M1.200	
LT		011SAK03A-01-PP-SA-B-P2.1	Laida 0
			Lapas Lapų 1



Pirmo aukšto patalpų eksplikacija.			
Nr.	Patalpos Nr.	Patalpos pavadinimas	Plotas m ²
A-1-01, Bendro naudojimo patalpa			
	01	Koridorius	53,39
			53,39 m²
A-1-02, Bendro naudojimo patalpa			
	02	Tamburas	9,72
			9,72 m²
SAK03-01-A-1-01, 3 K			
	1	Virtuvė, svetainė	25,79
	2	Koridorius	10,41
	3	Miegamasis	14,76
	4	Kambarys	13,83
	7	San. mazgas	4,97
			69,76 m²
SAK03-01-A-1-02, 3 K			
	1	Virtuvė, svetainė	28,12
	2	Koridorius	10,59
	3	Miegamasis	12,32
	4	Kambarys	11,31
	7	San. mazgas	5,10
			67,44 m²
SAK03-01-A-1-03, 2 K			
	1	Virtuvė, svetainė	22,39
	2	Koridorius	4,39
	3	Miegamasis	16,18
	7	San. mazgas	5,32
			48,28 m²
SAK03-01-A-1-04, 2 K			
	1	Virtuvė, svetainė	24,30
	2	Koridorius	3,61
	3	Miegamasis	16,18
	7	San. mazgas	5,32
			49,41 m²
SAK03-01-A-1-05, 3 K			
	1	Virtuvė, svetainė	23,18
	2	Koridorius	11,20
	3	Miegamasis	13,31
	4	Kambarys	9,46
	7	San. mazgas	6,49
			63,64 m²
SAK03-01-A-1-06, 2 K			
	1	Virtuvė, svetainė	22,69
	2	Koridorius	3,87
	3	Miegamasis	11,12
	7	San. mazgas	4,56
			42,24 m²
SAK03-01-A-1-07, 3 K			
	1	Virtuvė, svetainė	24,45
	2	Koridorius	9,05
	3	Miegamasis	21,97
	4	Kambarys	10,39
	7	San. mazgas	5,20
			71,06 m²
			474,94 m²

* Pateiktas plotas nėra galutinis, gali kisti.

A korp. butų kiekių lentelė pateikta pagal kambarių tipus	
Buto kambarių skaičius	Butų skaičius pagal kambarius
2 K.	8
3 K.	8
4 K.	2
	18

Laida	Data	Keitimų pavadinimas (priežastis)

SUTARTINIAI ŽYMĖJIMAI	
	Grindų altitudė
	Vandens surinkimo įlaja, trapas
	Grotelės batų valymui
	ŽN judėjimas

GRAFINIAI ŽYMĖJIMAI	
	G/B konstrukcijos
	Mūras (+tinkas)
	Šilumos izoliacija
	Gipso kartono pertvaros

	Nevarstomas langas
	Varstoma lango dalis iki žemės
	Lango dalis varstoma nuo h-110cm
	Langas su nustumiama dalimi

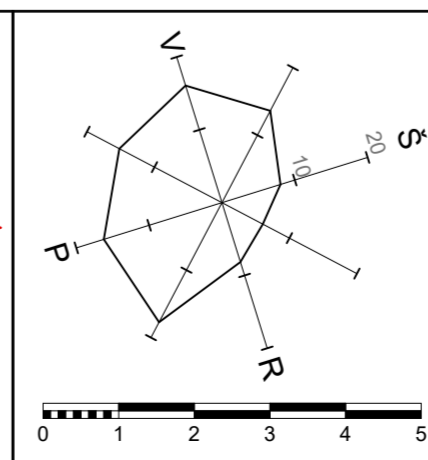
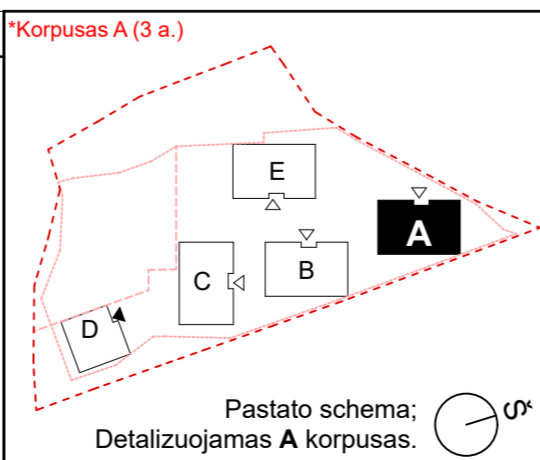

Atestato Nr.	SPV	Daiva Paulukonienė
A868	SPDV	Lijana Jančytė
A868	Arch.	Daiva Paulukonienė
	Arch.	Modestas Subatauskas
LT	Statytojas:	UAB "DG Sakai"

Kompleksas:	
Daugiabutis gyvenamasis namas Kazimiero Jelskio g. 24, Vilniuje. Statybos projektas.	
Statinio numeris ir pavadinimas:	
A	
Daugiabutis gyvenamasis namas 01	
AUKŠTŲ PLANAI . Pirmo aukšto planas	
M1:100	Laida
	0
	Lapas
	Lapų
011SAK03A-01-PP-SA-B-A_01.1	A_01.1
	4

Antro aukšto patalpų eksplikacija

Nr.	Patalpos Nr.	Patalpos pavadinimas	Plotas m ²
A-2-01, Bendro naudojimo patalpa			
	01	Koridorius	38,50
			38,50 m²
SAK03-01-A-2-01, 3 K			
	1	Virtuvė, svetainė	25,73
	2	Koridorius	10,41
	3	Miegamasis	15,21
	4	Kambarys	14,27
	7	San. mazgas	4,91
			70,53 m²
SAK03-01-A-2-02, 3 K			
	1	Virtuvė, svetainė	28,12
	2	Koridorius	10,15
	3	Miegamasis	12,32
	4	Kambarys	11,31
	7	San. mazgas	5,04
			66,94 m²
SAK03-01-A-2-03, 2 K			
	1	Virtuvė, svetainė	22,57
	2	Koridorius	4,15
	3	Miegamasis	16,18
	7	San. mazgas	5,25
			48,15 m²
SAK03-01-A-2-04, 2 K			
	1	Virtuvė, svetainė	23,43
	2	Koridorius	4,36
	3	Miegamasis	16,18
	7	San. mazgas	5,25
			49,22 m²
SAK03-01-A-2-05, 3 K			
	1	Virtuvė, svetainė	22,61
	2	Koridorius	11,41
	3	Miegamasis	13,87
	4	Kambarys	10,24
	7	San. mazgas	5,25
			63,38 m²
SAK03-01-A-2-06, 2 K			
	1	Virtuvė, svetainė	20,92
	2	Koridorius	5,65
	3	Miegamasis	11,00
	7	San. mazgas	4,54
			42,11 m²
SAK03-01-A-2-07, 2 K			
	1	Virtuvė, svetainė	24,45
	2	Koridorius	8,92
	3	Miegamasis	10,39
	7	San. mazgas	5,27
			49,03 m²
SAK03-01-A-2-08, 2 K			
	1	Virtuvė, svetainė	18,65
	2	Koridorius	3,72
	3	Miegamasis	13,12
	7	San. mazgas	5,86
			41,35 m²
			469,21 m²

* Pateiktas plotas nėra galutinis, gali kisti.

A korp. butų kiekių lentelė pateikta pagal kambarių tipus

Buto kambarių skaičius	Butų skaičius pagal kambarius
2 K.	8
3 K.	8
4 K.	2
	18

Laida	Data	Keitimų pavadinimas (priežastis)

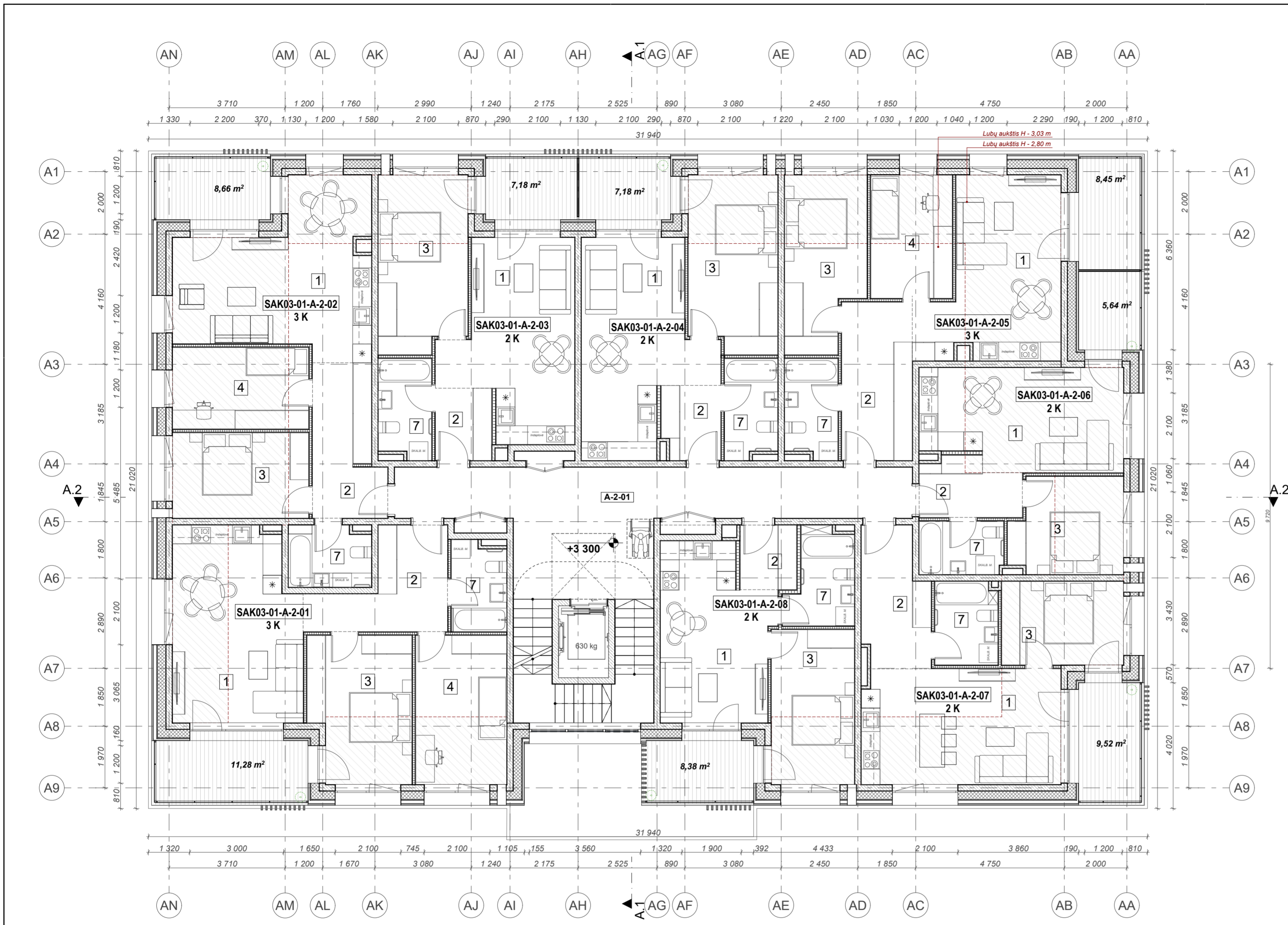

SUTARTINIAI ŽYMĖJIMAI

- ±0.000 Grindų altitudė
- Vandens surinkimo įlaja, trapas
- Grotelės batų valymui
- ŽN judėjimas

GRAFINIAI ŽYMĖJIMAI

- G/B konstrukcijos
- Mūras (+tinkas)
- Šilumos izoliacija
- Gipso kartono pertvaros

- Nevarstomas langas
- Varstoma lango dalis iki žemės
- Lango dalis varstoma nuo h-110cm
- Langas su nustumiama dalimi

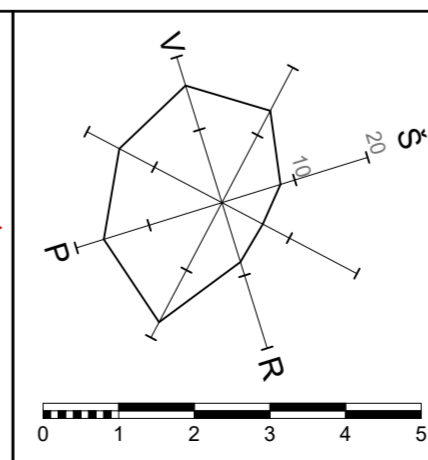
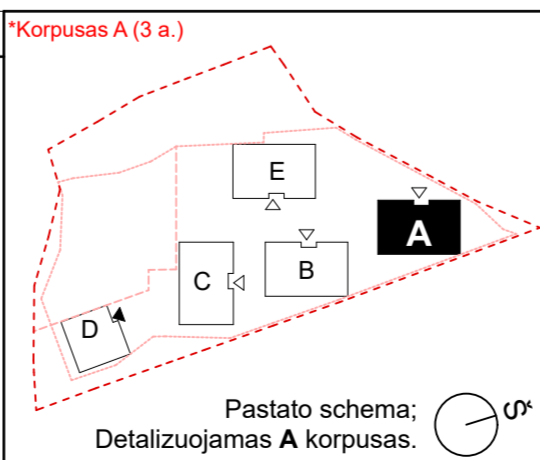

Atestato Nr. A868 SPV Daiva Paulukonienė
 SPDV SPDV Lijana Jančytė
 A868 Arch. Daiva Paulukonienė
 Arch. Modestas Subatauskas

Statytojas: UAB "DG Sakai"

Kompleksas: Daugiabutis gyvenamasis namas Kazimiero Jelskio g. 24, Vilniuje. Statybos projektas.

Statinio numeris ir pavadinimas: A
 Daugiabutis gyvenamasis namas 01

AUKŠTŲ PLANAI . Antro aukšto planas M1:100

Laida 0
 Lapas Lapų A_01.2 4

Trečio aukšto patalpų eksploikacija

Nr.	Patalpos Nr.	Patalpos pavadinimas	Plotas m ²
-----	--------------	----------------------	-----------------------

A-3-01, Bendro naudojimo patalpa			
	01	Koridorius	25,54
			25,54 m²

SAK03-01-A-3-01, 4 K			
	1	Virtuvė, svetainė	46,68
	2	Koridorius	10,43
	3	Miegamasis	16,25
	4.1	Kambarys	11,15
	4.2	Kambarys	11,13
	7.1	San. mazgas	4,53
	7.2	San. mazgas	3,60
			103,77 m²

SAK03-01-A-3-02, 4 K			
	1	Virtuvė, svetainė	42,31
	2	Koridorius	12,40
	3	Miegamasis	16,28
	4.1	Kambarys	13,16
	4.2	Kambarys	12,90
	7.1	San. mazgas	5,32
	7.2	San. mazgas	4,63
			107,00 m²

SAK03-01-A-3-03, 3 K			
	1	Virtuvė, svetainė	39,25
	2	Koridorius	10,89
	3	Miegamasis	14,97
	4	Kambarys	12,02
	7.1	San. mazgas	7,21
	7.2	San. mazgas	2,98
			87,32 m²
			323,63 m²

* Pateiktas plotas nėra galutinis, gali kisti.

A korp. butų kiekių lentelė pateikta pagal kambarių tipus

Buto kambarių skaičius	Butų skaičius pagal kambarius
2 K.	8
3 K.	8
4 K.	2
	18

Laida	Data	Keitimų pavadinimas (priežastis)

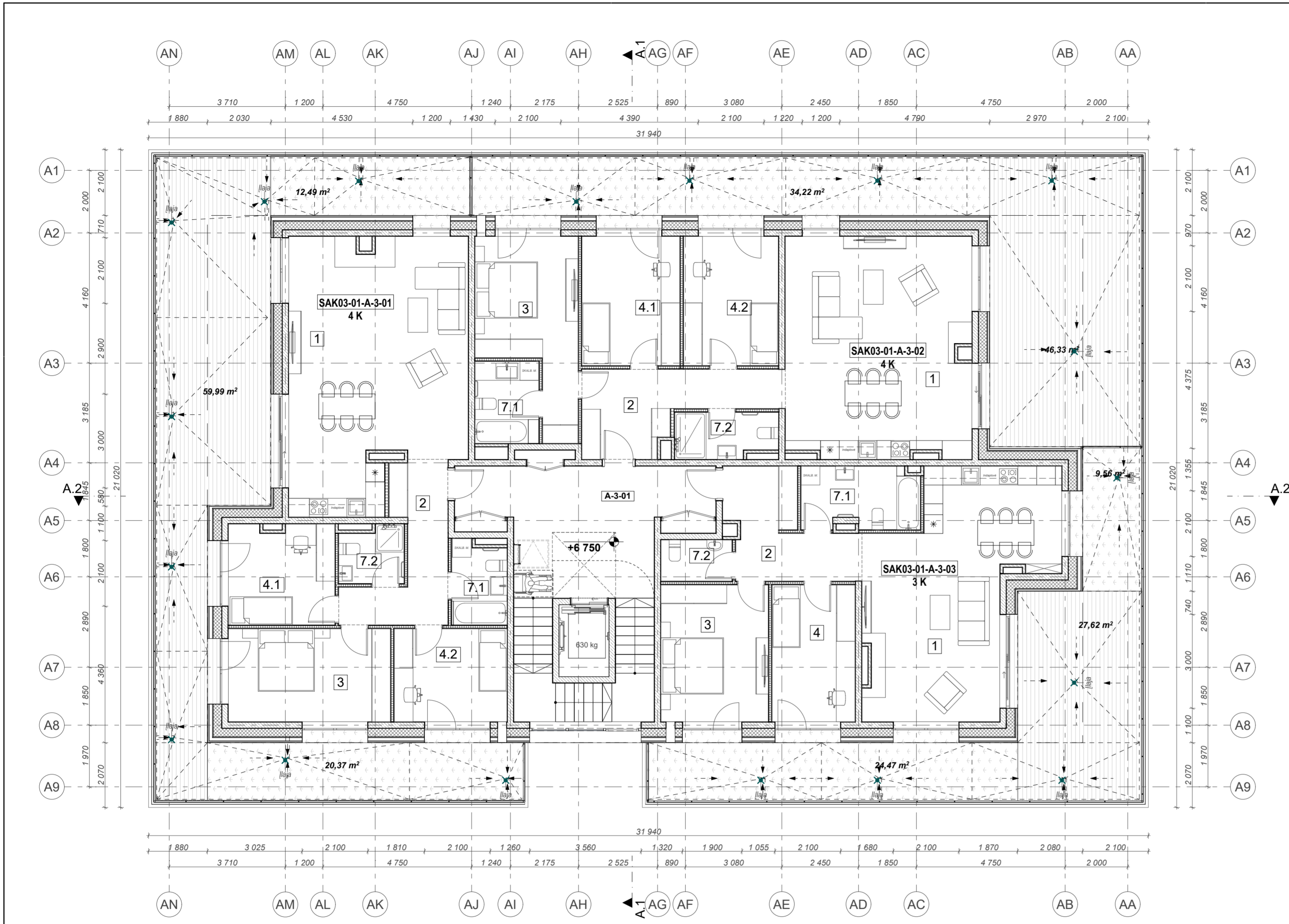

SUTARTINIAI ŽYMĖJIMAI

- ±0.000 Grindų altitudė
- Wandens surinkimo įlaja, trapas
- Grotelės batų valymui
- ŽN judėjimas

GRAFINIAI ŽYMĖJIMAI

- G/B konstrukcijos
- Mūras (+tinkas)
- Šilumos izoliacija
- Gipso kartono pertvaros

- Nevarstomas langas
- Varstoma lango dalis iki žemės
- Lango dalis varstoma nuo h-110cm
- Langas su nustumiama dalimi

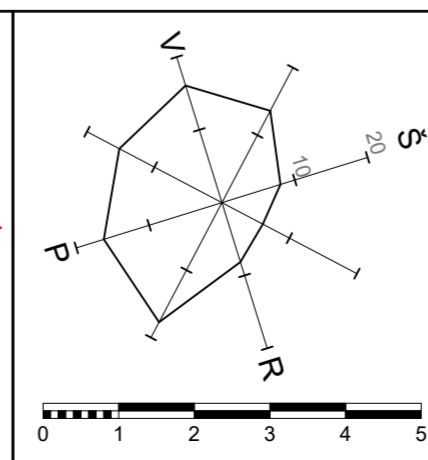
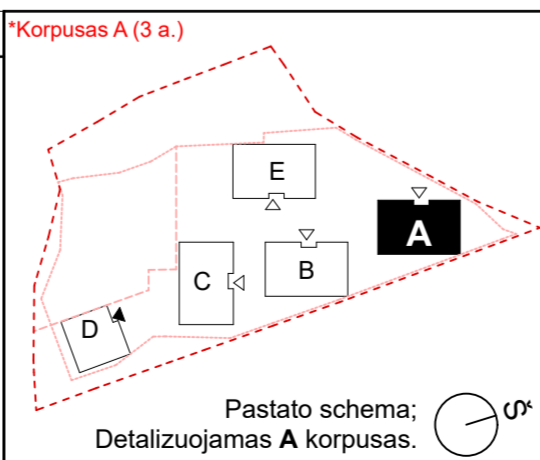

Atestato Nr. **WILNIAUS ARCHITECTŲ STUDIJA** P. Lukšio g. 32, LT-08222 Vilnius www.vas.lt

A868	SPV	Daiva Paulukonienė
SPDV	SPDV	Lijana Jančytė
A868	Arch.	Daiva Paulukonienė
	Arch.	Modestas Subatauskas

Statytojas: **UAB "DG Sakai"**

Kompleksas: Daugiabutis gyvenamasis namas Kazimiero Jelskio g. 24, Vilniuje. Statybos projektas.

Statinio numeris ir pavadinimas: A Daugiabutis gyvenamasis namas 01

AUKŠTŲ PLANAI . Trečio aukšto planas M1:100

Laida	0
Lapas	Lapų
A_01.3	4

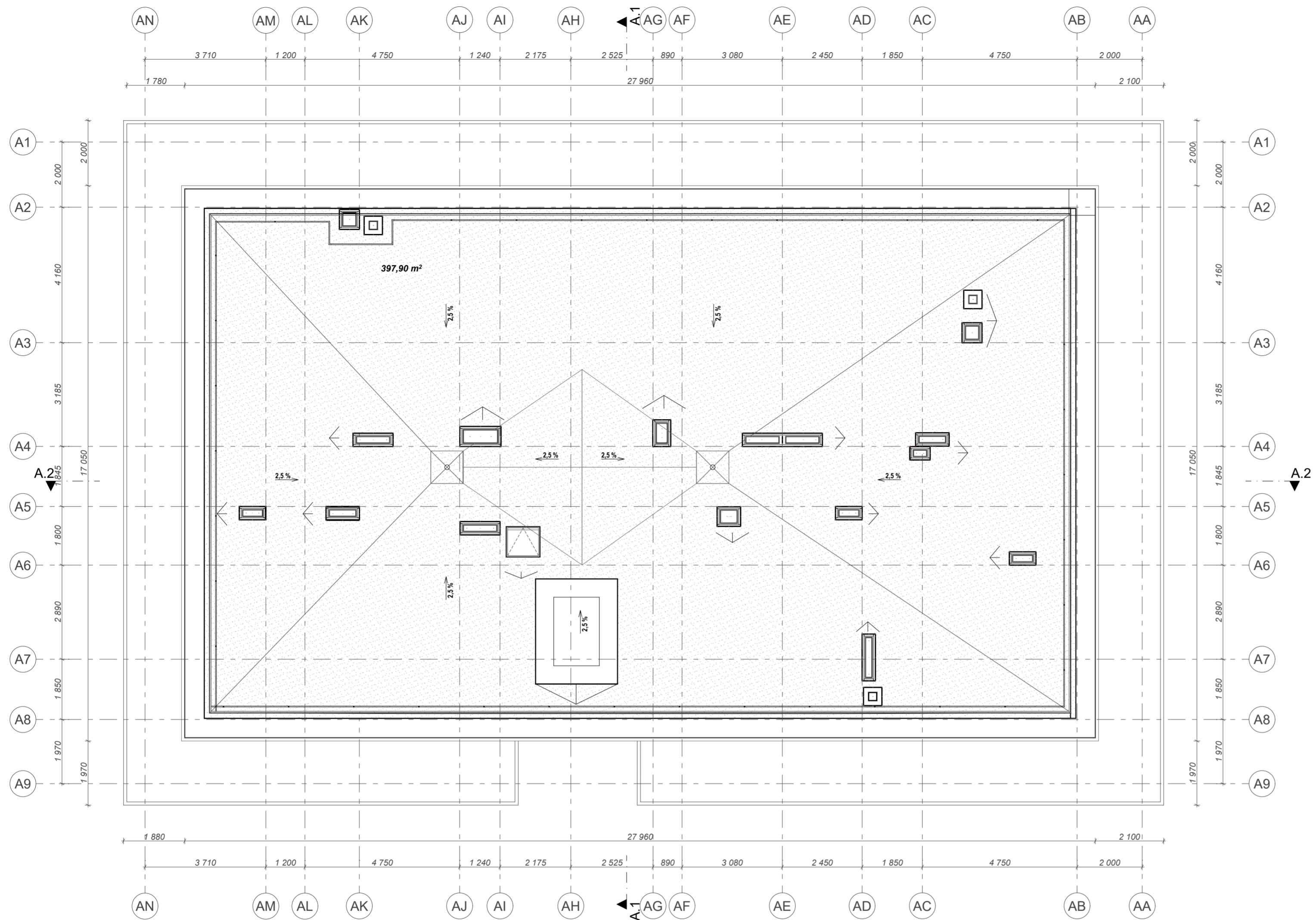

Laida	Data	Keitimų pavadinimas (priežastis)

SUTARTINIAI ŽYMĖJIMAI

- Grindų altitudė
- Vandens surinkimo įlaja, trapas
- Grotelės batų valymui
- ŽN judėjimas

GRAFINIAI ŽYMĖJIMAI

- G/B konstrukcijos
- Mūras (+tinkas)
- Šilumos izoliacija
- Gipso kartono pertvaros

- Nevarstomas langas
- Varstoma lango dalis iki žemės
- Lango dalis varstoma nuo h=110cm
- Langas su nustumiama dalimi

***Korpusas A (3 a.)**

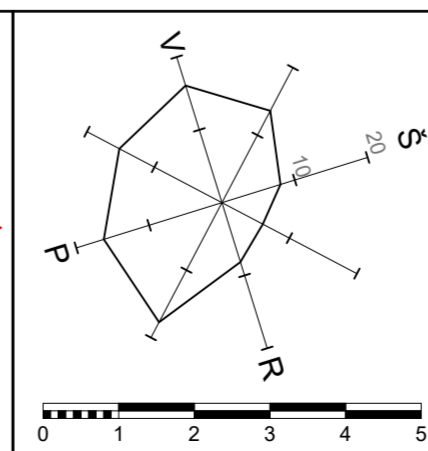
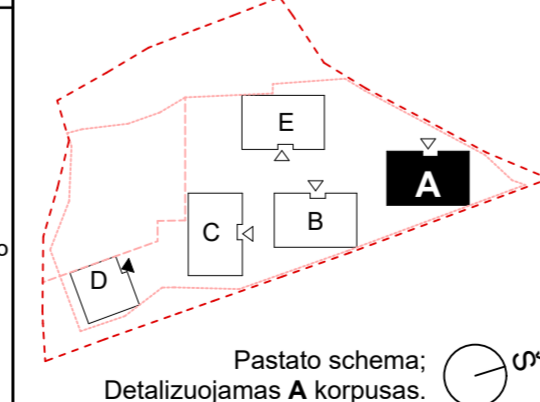

Atestato Nr.		P. Lukšio g. 32, LT-08222 Vilnius www.vas.lt	
	A868	SPV	Daiva Paulukonienė
	SPDV	SPDV	Lijana Jančytė
	A868	Arch.	Daiva Paulukonienė
	Arch.	Modestas Subatauskas	
LT	Statytojas: UAB "DG Sakai"		

Kompleksas: Daugiabutis gyvenamasis namas Kazimiero Jelskio g. 24, Vilniuje. Statybos projektas.			
Statinio numeris ir pavadinimas: A Daugiabutis gyvenamasis namas 01			
AUKŠTŲ PLANAI . Stogo planas M1:100			Laida 0
011SAK03A-01-PP-SA.B-A_01.4			Lapas Lapų A_01.4 4

110,70 Maksimali
altitudė



A_1-1
1:100

Fasadas

110,70 Maksimali
altitudė



A_2-2
1:100

Fasadas

Laida	Data	Keitimų pavadinimas (priežastis)

Poz.	Pavadinimas	MEDŽIAGŲ EKSPLIKACIJA
1.	Stogo skarda - RAL 7021	Fasado apdaila - keramika. Spalva natūrali šviesi.
2.	Fasado apdaila - keramika šviesi	Fasado lakštinės apdailos elementas
3.	Apsauginė tvorelė - RAL 7021	HPL plokštės riešuto atspalvio medžio raštas tamsus.
4.	Fasado lakštinės apdailos elementas	
5.	Langas. Lauko langų, stoglangių, durų rėmų spalva RAL 7021. Langų apvadų lankstinio spalva RAL 7021	
6.	Balkonų turėklai - stiklas išskaidrintas, tvirtinamas į aliumininių profilių dažytą RAL 7021.	
7.	Aliuminio lamelės (RAL derinamas pagal medžio spalvą balkonuose)	
8.	HPL plokštės riešuto atspalvio medžio raštas	
9.	Aliuminio fasadinė sistema. Rėmų spalva RAL 7021, stiklas skaidrus	
10.	Lietvamzdis - spalva RAL 7021	

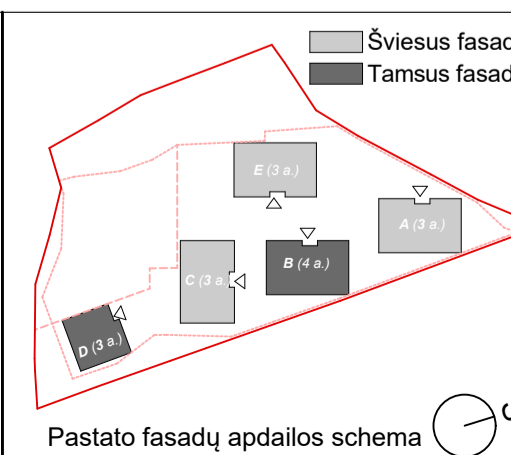
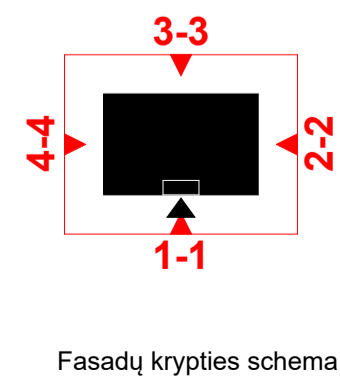

Atestato Nr. A868 SPDV A868	 P. Lukšio g. 32, LT-08222 Vilnius www.vas.lt	Kompleksas: Daugiabutis gyvenamasis namas Kazimiero Jelskio g. 24, Vilniuje. Statybos projektas.	Statinio numeris ir pavadinimas: A Daugiabutis gyvenamasis namas 01	Laida	0		
				Statytojas: UAB "DG Sakai"	M1:100	Lapas	Lapų
						A_02.1	3
				LT	011SAK03A-01-PP-SA.B-A_02.1	FasadaI . FasadaI 1-1, 2-2	

110,70 Maksimali
altitudė

110,70 Maksimali
altitudė

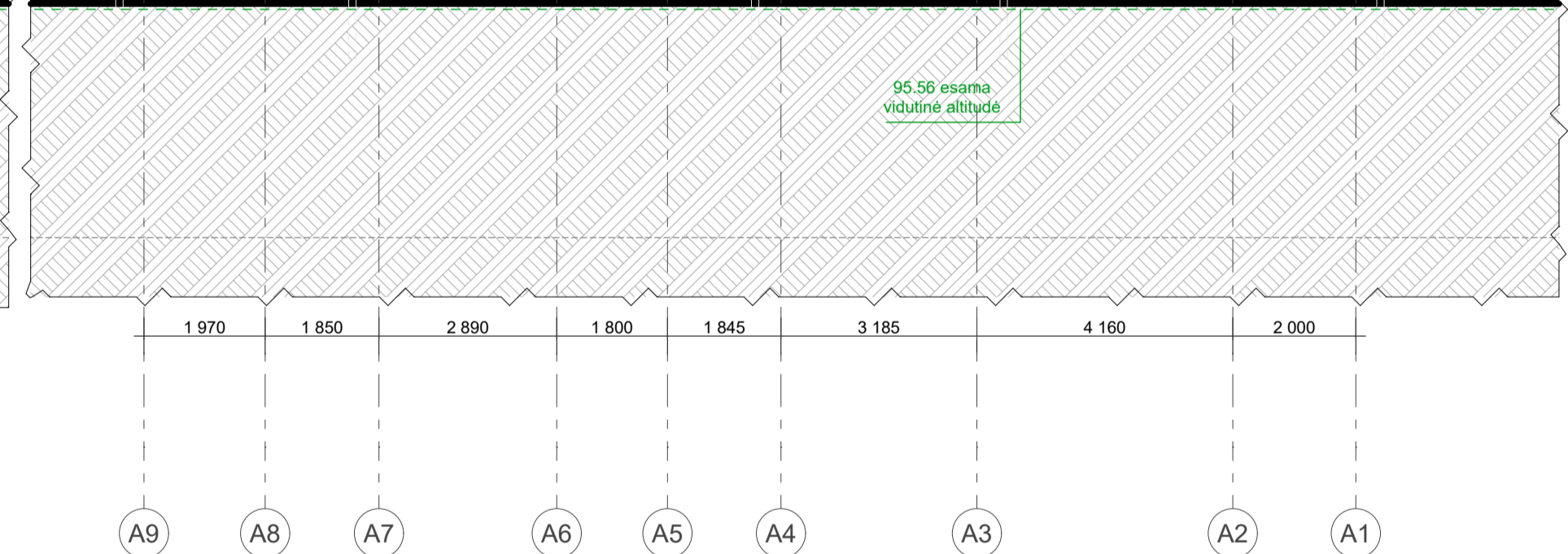
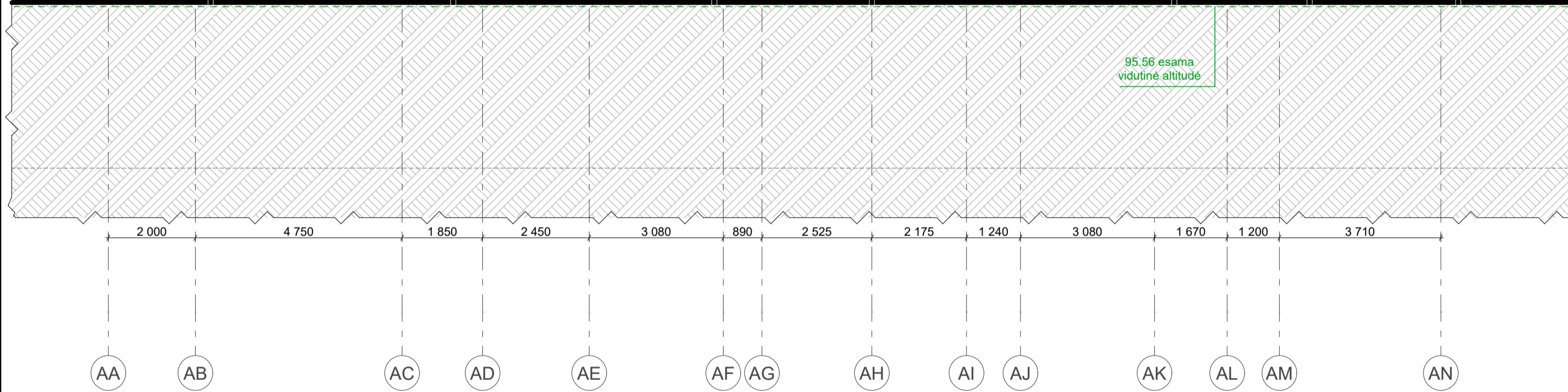

A 3-3	Fasadas
1:100	

A 4-4	Fasadas
1:100	

Laida	Data	Keitimų pavadinimas (priežastis)

Poz.	Pavadinimas	MEDŽIAGŲ EKSPLIKACIJA
1.	Stogo skarda - RAL 7021	Fasado apdaila - keramika. Spalva natūrali šviesi.
2.	Fasado apdaila - keramika šviesi	Fasado lakštinės apdailos elementas
3.	Apsauginė tvorelė - RAL 7021	HPL plokštės riešuto atspalvio medžio raštas tamsus.
4.	Fasado lakštinės apdailos elementas	
5.	Langas. Lauko langų, stoglangių, durų rėmų spalva RAL 7021. Langų apvadų lankstinio spalva RAL 7021	
6.	Balkonų turėklai - stiklas išskaidrintas, tvirtinamas į aliuminių profilių dažytą RAL 7021.	
7.	Aliuminio lamelės (RAL derinamas pagal medžio spalvą balkonuose)	
8.	HPL plokštės riešuto atspalvio medžio raštas	
9.	Aliuminio fasadinė sistema. Rėmų spalva RAL 7021, stiklas skaidrus	
10.	Lietvamzdis - spalva RAL 7021	

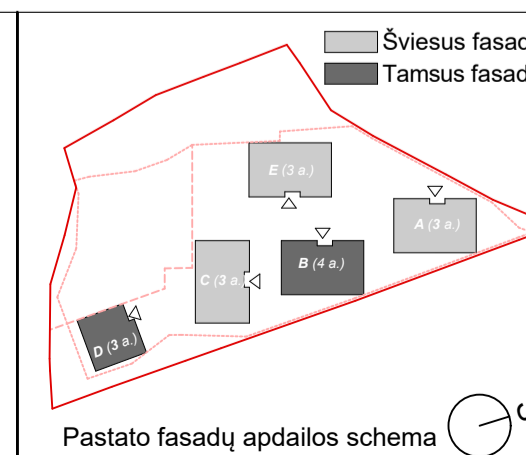
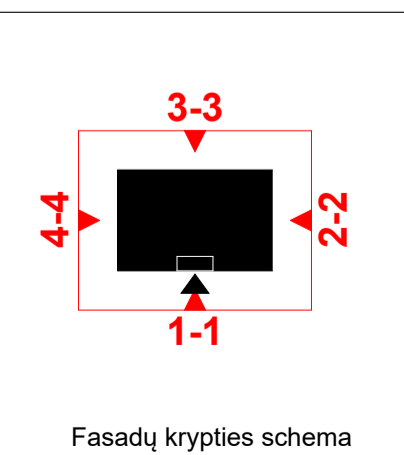

Atestato Nr. A868 SPDV SPDV Arch. A868	 P. Lukšio g. 32, LT-08222 Vilnius www.vas.lt Daiva Pauliukonienė Lijana Jančytė Daiva Pauliukonienė Modestas Subatauskas	Kompleksas: Daugiabutis gyvenamasis namas Kazimiero Jelskio g. 24, Vilniuje. Statybos projektas. Statinio numeris ir pavadinimas: A Daugiabutis gyvenamasis namas 01 FASADAI . Fasada 3-3, 4-4 M1:100	Laida	0		
			LT	Statytojas: UAB "DG Sakai"	Lapas	Lapų
					A_02.2	3
					011SAK03A-01-PP-SA.B-A_02.2	

110,70 Maksimali
altitudė

110,70 Maksimali
altitudė

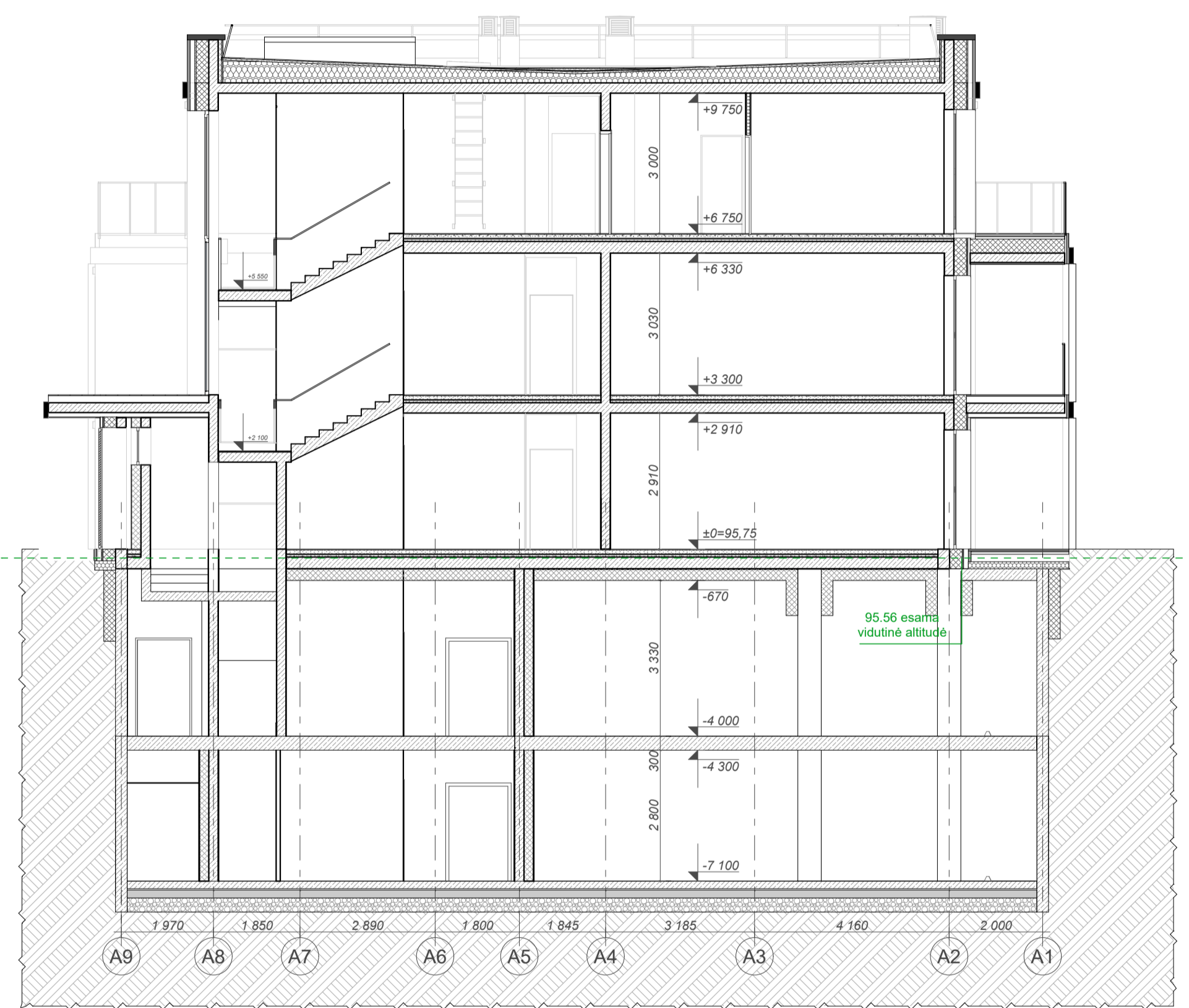
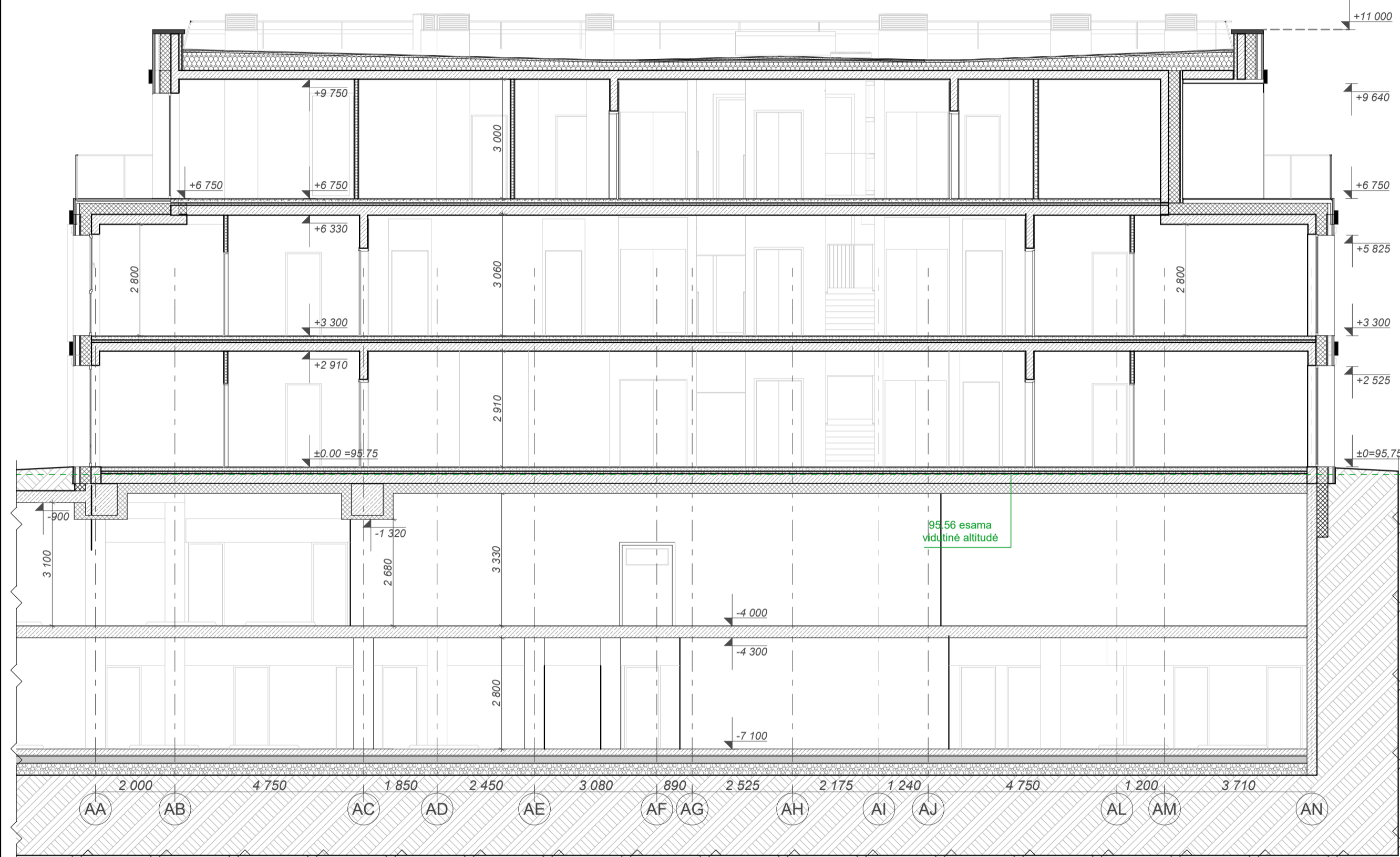

Laida	Data	Keitimų pavadinimas (priežastis)

Atestato Nr. A868 SPDV A868	 VILNIAUS ARCHITECTŲ STUDIJA P. Lukšio g. 32, LT-08222 Vilnius www.vas.lt	P. Lukšio g. 32, LT-08222 Vilnius www.vas.lt	Kompleksas:	
			Daugiabutis gyvenamasis namas Kazimiero Jelskio g. 24, Vilniuje. Statybos projektas.	
			Statinio numeris ir pavadinimas:	
			A Daugiabutis gyvenamasis namas 01	
Pjūviai: Pjūviai A.1-A.1; A.2-A.2			Laida	0
M1:100			Lapas	Lapų
LT	Statytojas: UAB "DG Sakai"	011SAK03A-01-PP-SA.B-A_03.1	A_03.1	1

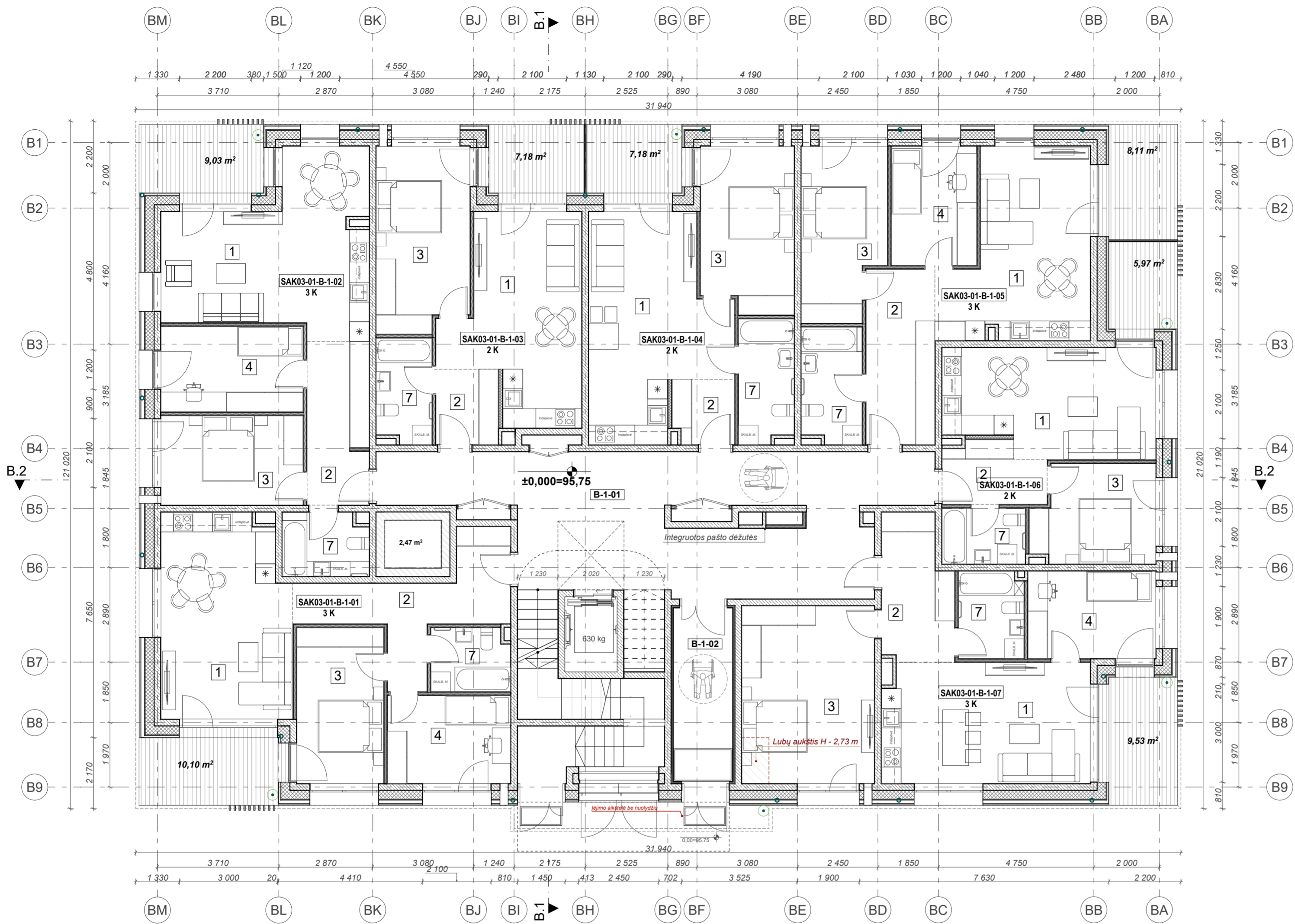

Pirmo aukšto patalpų eksplikacija.			
Nr.	Patalpos Nr.	Patalpos pavadinimas	Plotas m ²
B-1-01, Bendro naudojimo patalpa			
	01	Koridorius	54,33
			54,33 m²
B-1-02, Bendro naudojimo patalpa			
	02	Tambūras	10,85
			10,85 m²
SAK03-01-B-1-01, 3 K			
	1	Virtuvė, svetainė	25,03
	2	Koridorius	13,52
	3	Miegamasis	13,06
	4	Kambarys	10,52
	7	San. mazgas	4,58
			66,71 m²
SAK03-01-B-1-02, 3 K			
	1	Virtuvė, svetainė	28,11
	2	Koridorius	9,40
	3	Miegamasis	12,29
	4	Kambarys	11,28
	7	San. mazgas	4,95
			66,03 m²
SAK03-01-B-1-03, 2 K			
	1	Virtuvė, svetainė	22,40
	2	Koridorius	4,39
	3	Miegamasis	16,18
	7	San. mazgas	5,32
			48,29 m²
SAK03-01-B-1-04, 2 K			
	1	Virtuvė, svetainė	24,94
	2	Koridorius	3,66
	3	Miegamasis	14,49
	7	San. mazgas	6,32
			49,41 m²
SAK03-01-B-1-05, 3 K			
	1	Virtuvė, svetainė	23,19
	2	Koridorius	11,26
	3	Miegamasis	13,29
	4	Kambarys	9,46
	7	San. mazgas	6,45
			63,65 m²
SAK03-01-B-1-06, 2 K			
	1	Virtuvė, svetainė	21,10
	2	Koridorius	5,53
	3	Miegamasis	11,18
	7	San. mazgas	4,33
			42,14 m²
SAK03-01-B-1-07, 3 K			
	1	Virtuvė, svetainė	24,40
	2	Koridorius	9,17
	3	Miegamasis	21,97
	4	Kambarys	10,41
	7	San. mazgas	5,25
			71,20 m²
			472,61 m²

* Pateiktas plotas nėra galutinis, gali kisti.

B korp. butų kiekių lentelė pateikta pagal kambarių tipus	
Buto kambarių skaičius	Butų skaičius pagal kambarius
2 K.	13
3 K.	11
4 K.	2
	26

Laida	Data	Keitimų pavadinimas (priežastis)

SUTARTINIAI ŽYMĖJIMAI	
	Grindų altitudė
	Vandens surinkimo įlaja, trapas
	Grotelės batų valymui
	ŽN judėjimas

GRAFINIS ŽYMĖJIMAS	
	G/B konstrukcijos
	Mūras (+tinkas)
	Šilumos izoliacija
	Gipso kartono pertvaros

	Nevarstomas langas
	Varstoma lango dalis iki žemės
	Lango dalis varstoma nuo h=110cm
	Langas su nustumiama dalimi

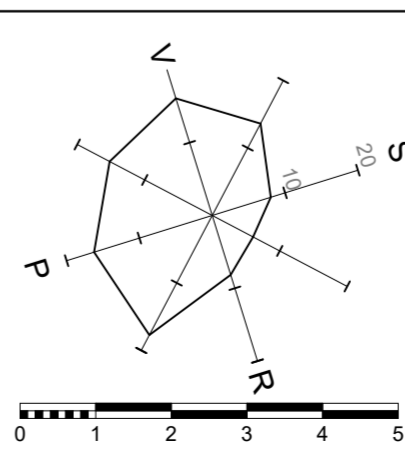
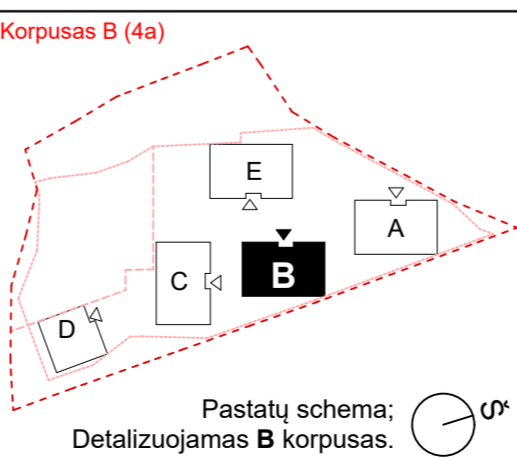

Atestato Nr.	A868	SPV	Daiva Paulukonienė
SPDV	SPDV		Lijana Jančytė
A868	Arch.		Daiva Paulukonienė
	Arch.		Modestas Subatauskas
Statytojas: UAB "DG Sakai"			

Kompleksas:		Daugiabutis gyvenamasis namas Kazimiero Jelskio g. 24, Vilniuje. Statybos projektas.	
Statinio numeris ir pavadinimas:		B Daugiabutis gyvenamasis namas 01	
AUKŠTŲ PLANAI. Pirmo aukšto planas		Laida	0
M1:100, 1:1		Lapas	Lapų
011SAK03A-01-PP-SA-B_01.1		B_01.1	5

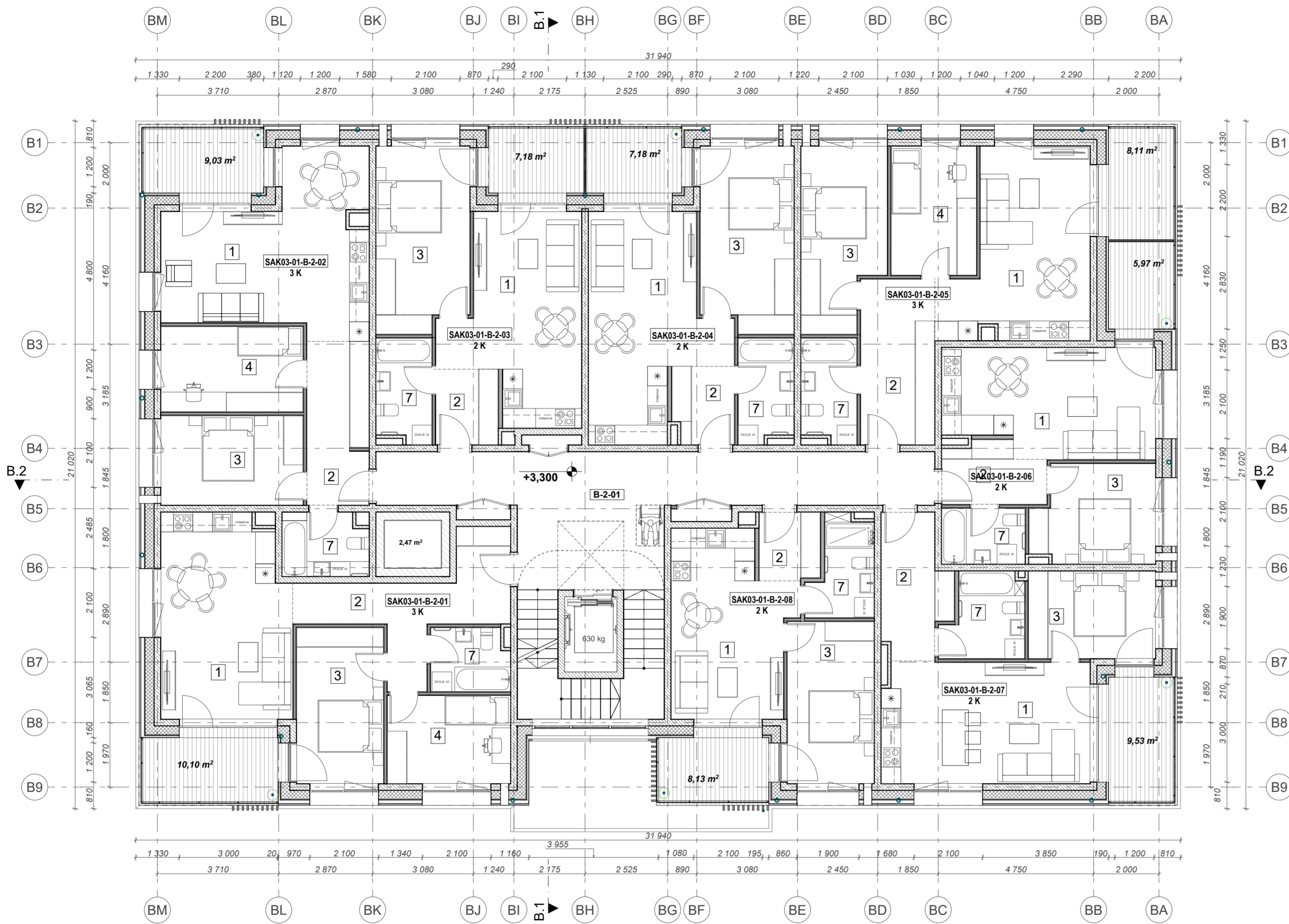

Antro aukšto patalpų eksplikacija			
Nr.	Patalpos Nr.	Patalpos pavadinimas	Plotas m ²
B-2-01, Bendro naudojimo patalpa			
	01	Koridorius	39,30
			39,30 m²
SAK03-01-B-2-01, 3 K			
	1	Virtuvė, svetainė	24,98
	2	Koridorius	13,52
	3	Miegamasis	13,06
	4	Kambarys	10,52
	7	San. mazgas	4,52
			66,60 m²
SAK03-01-B-2-02, 3 K			
	1	Virtuvė, svetainė	27,97
	2	Koridorius	9,40
	3	Miegamasis	12,29
	4	Kambarys	11,28
	7	San. mazgas	4,92
			65,86 m²
SAK03-01-B-2-03, 2 K			
	1	Virtuvė, svetainė	22,40
	2	Koridorius	4,39
	3	Miegamasis	16,18
	7	San. mazgas	5,25
			48,22 m²
SAK03-01-B-2-04, 2 K			
	1	Virtuvė, svetainė	23,44
	2	Koridorius	4,36
	3	Miegamasis	16,18
	7	San. mazgas	5,25
			49,23 m²
SAK03-01-B-2-05, 3 K			
	1	Virtuvė, svetainė	22,18
	2	Koridorius	11,43
	3	Miegamasis	13,87
	4	Kambarys	10,24
	7	San. mazgas	5,25
			62,97 m²
SAK03-01-B-2-06, 2 K			
	1	Virtuvė, svetainė	21,10
	2	Koridorius	5,47
	3	Miegamasis	11,14
	7	San. mazgas	4,33
			42,04 m²
SAK03-01-B-2-07, 2 K			
	1	Virtuvė, svetainė	24,03
	2	Koridorius	8,13
	3	Miegamasis	10,35
	7	San. mazgas	5,89
			48,40 m²
SAK03-01-B-2-08, 2 K			
	1	Virtuvė, svetainė	19,56
	2	Koridorius	3,84
	3	Miegamasis	13,10
	7	San. mazgas	5,26
			41,76 m²
			464,38 m²

* Pateiktas plotas nėra galutinis, gali kisti.

B korp. butų kiekių lentelė pateikta pagal kambarių tipus	
Buto kambarių skaičius	Butų skaičius pagal kambarius
2 K.	13
3 K.	11
4 K.	2
	26

Laida	Data	Keitimų pavadinimas (priežastis)

SUTARTINIAI ŽYMĖJIMAI	
	Grindų altitudė
	Vandens surinkimo įlaja, trapas
	Grotelės batų valymui
	ŽN judėjimas

GRAFINIS ŽYMĖJIMAS	
	G/B konstrukcijos
	Mūras (+tinkas)
	Šilumos izoliacija
	Gipso kartono pertvaros

	Nevarstomas langas
	Varstoma lango dalis iki žemės
	Lango dalis varstoma nuo h-110cm
	Langas su nustumiama dalimi

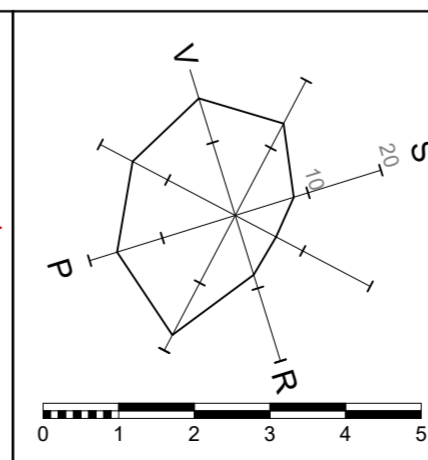
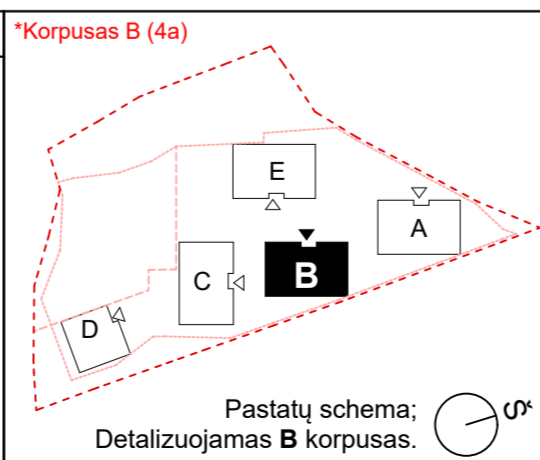

Atestato Nr.	SPV	Daiva Paulukonienė
	SPDV	Lijana Jančytė
	Arch.	Daiva Paulukonienė
	Arch.	Modestas Subatauskas
LT	Statytojas:	UAB "DG Sakai"

Kompleksas:		Daugiabutis gyvenamasis namas Kazimiero Jelskio g. 24, Vilniuje. Statybos projektas.	
Statinio numeris ir pavadinimas:		B Daugiabutis gyvenamasis namas 01	
AUKŠTŲ PLANAI. Antro aukšto planas		Laida	0
M1:100, 1:1		Lapas	Lapų
011SAK03A-01-PP-SA.B-B_01.2		B_01.2	5



Trečio aukšto patalpų eksplikacija			
Nr.	Patalpos Nr.	Patalpos pavadinimas	Plotas m ²
B-3-01, Bendro naudojimo patalpa			
	01	Koridorius	39,34
			39,34 m²
SAK03-01-B-3-01, 3 K			
	1	Virtuvė, svetainė	25,04
	2	Koridorius	13,46
	3	Miegamasis	13,06
	4	Kambarys	10,52
	7	San. mazgas	4,46
			66,54 m²
SAK03-01-B-3-02, 3 K			
	1	Virtuvė, svetainė	27,96
	2	Koridorius	9,41
	3	Miegamasis	12,29
	4	Kambarys	11,28
	7	San. mazgas	4,92
			65,86 m²
SAK03-01-B-3-03, 2 K			
	1	Virtuvė, svetainė	22,30
	2	Koridorius	4,24
	3	Miegamasis	16,21
	7	San. mazgas	5,40
			48,15 m²
SAK03-01-B-3-04, 2 K			
	1	Virtuvė, svetainė	23,31
	2	Koridorius	4,10
	3	Miegamasis	16,23
	7	San. mazgas	5,47
			49,11 m²
SAK03-01-B-3-05, 3 K			
	1	Virtuvė, svetainė	22,35
	2	Koridorius	10,95
	3	Miegamasis	14,04
	4	Kambarys	10,24
	7	San. mazgas	5,50
			63,08 m²
SAK03-01-B-3-06, 2 K			
	1	Virtuvė, svetainė	21,11
	2	Koridorius	5,41
	3	Miegamasis	11,08
	7	San. mazgas	4,33
			41,93 m²
SAK03-01-B-3-07, 2 K			
	1	Virtuvė, svetainė	24,47
	2	Koridorius	8,01
	3	Miegamasis	10,35
	7	San. mazgas	5,89
			48,72 m²
SAK03-01-B-3-08, 2 K			
	1	Virtuvė, svetainė	19,59
	2	Koridorius	3,47
	3	Miegamasis	13,10
	7	San. mazgas	5,45
			41,61 m²
			464,34 m²

Laida	Data	Keitimų pavadinimas (priežastis)

SUTARTINIAI ŽYMĖJIMAI	
	Grindų altitudė
	Vandens surinkimo įlaja, trapas
	Grotelės batų valymui
	ŽN judėjimas

GRAFINIS ŽYMĖJIMAS	
	G/B konstrukcijos
	Mūras (+tinkas)
	Šilumos izoliacija
	Gipso kartono pertvaros

	Nevarstomas langas
	Varstoma lango dalis iki žemės
	Lango dalis varstoma nuo h-110cm
	Langas su nustumiama dalimi

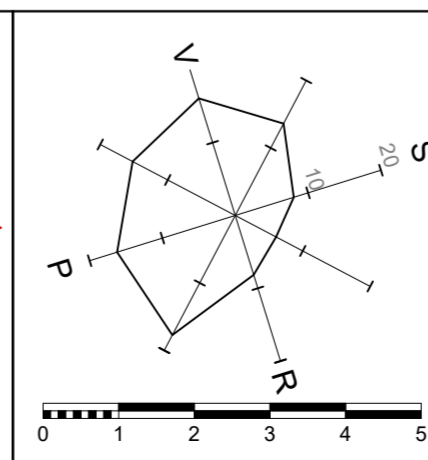
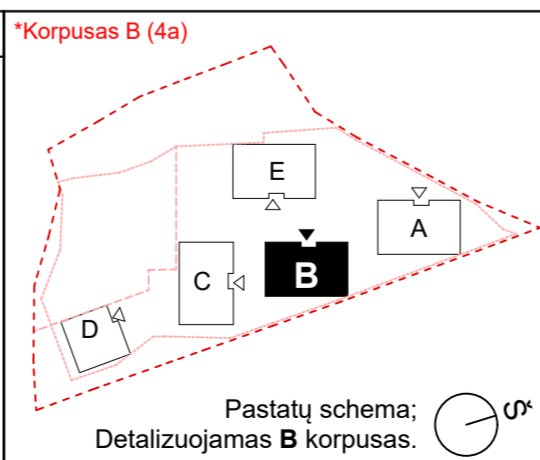

Atestato Nr.	SPV	Daiva Paulukonienė
A868	SPDV	Lijana Jančytė
A868	Arch.	Daiva Paulukonienė
	Arch.	Modestas Subatauskas
Statytojas: UAB "DG Sakai"		

Kompleksas:		Daugiabutis gyvenamasis namas Kazimiero Jelskio g. 24, Vilniuje. Statybos projektas.	
Statinio numeris ir pavadinimas:		B Daugiabutis gyvenamasis namas 01	
AUKŠTŲ PLANAI. Trečio aukšto planas		Laida	0
M1:100, 1:1		Lapas	Lapų
011SAK03A-01-PP-SA.B-B_01.3		B_01.3	5

Ketvirto aukšto patalpų eksplikacija

Nr.	Patalpos Nr.	Patalpos pavadinimas	Plotas m ²
B-4-01, Bendro naudojimo patalpa			
	01	Koridorius	22,26
			22,26 m²
SAK03-01-B-4-01, 4 K			
	1	Virtuvė, svetainė	39,11
	2	Koridorius	17,05
	3	Miegamasis	12,96
	4.1	Kambarys	11,53
	4.2	Kambarys	8,11
	7.1	San. mazgas	6,87
	7.2	San. mazgas	4,59
			100,22 m²
SAK03-01-B-4-02, 4 K			
	1	Virtuvė, svetainė	41,33
	2	Koridorius	12,04
	3	Miegamasis	15,87
	4.1	Kambarys	12,98
	4.2	Kambarys	12,57
	7.1	San. mazgas	4,77
	7.2	San. mazgas	5,30
			104,86 m²
SAK03-01-B-4-03, 3 K			
	1	Virtuvė, svetainė	37,99
	2	Koridorius	10,19
	3	Miegamasis	15,55
	4	Kambarys	11,30
	7.1	San. mazgas	7,71
	7.2	San. mazgas	3,15
			85,89 m²
			313,23 m²

* Pateiktas plotas nėra galutinis, gali kisti.

B korp. butų kiekių lentelė pateikta pagal kambarių tipus

Buto kambarių skaičius	Butų skaičius pagal kambarius
2 K.	13
3 K.	11
4 K.	2
	26

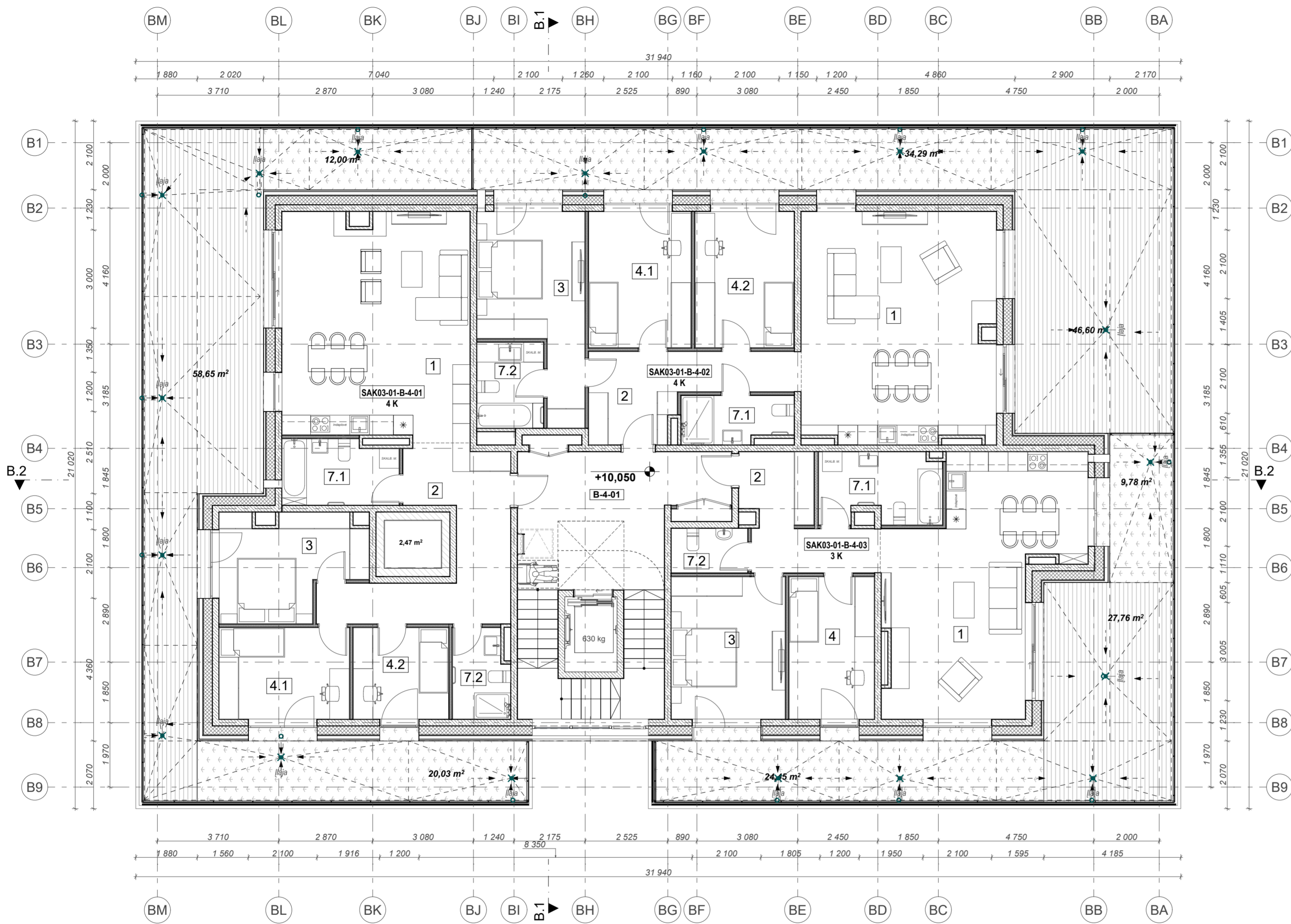

Laida	Data	Keitimų pavadinimas (priežastis)

SUTARTINIAI ŽYMĖJIMAI

- ±0,000 Grindų altitudė
- Vandens surinkimo įlaja, trapas
- Grotelės batų valymui
- ŽN judėjimas

GRAFISNI ŽYMĖJIMAI

- G/B konstrukcijos
- Mūras (+tinkas)
- Šilumos izoliacija
- Gipso kartono pertvaros

- Nevarstomas langas
- Varstoma lango dalis iki žemės
- Lango dalis varstoma nuo h-110cm
- Langas su nustumiama dalimi

*Korpusas B (4a)

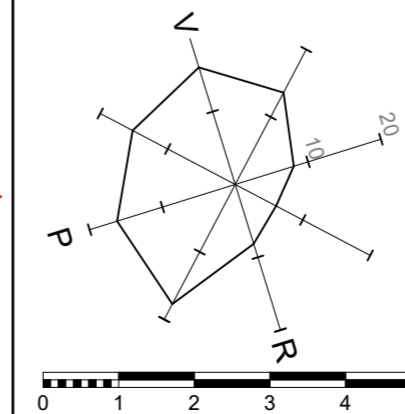
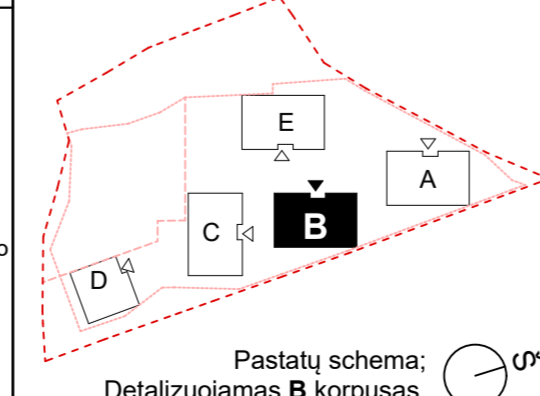

Atestato Nr.	SPV	Daiva Paulukonienė
A868	SPDV	Lijana Jančytė
A868	Arch.	Daiva Paulukonienė
	Arch.	Modestas Subatauskas
Statytojas: UAB "DG Sakai"		

Kompleksas: Daugiabutis gyvenamasis namas Kazimiero Jelskio g. 24, Vilniuje. Statybos projektas.	
Statinio numeris ir pavadinimas: B Daugiabutis gyvenamasis namas 01	
AUKŠTŲ PLANAI. Ketvirto aukšto planas M1:1, 1:100	
Laida	Lapų
0	B_01.4 5

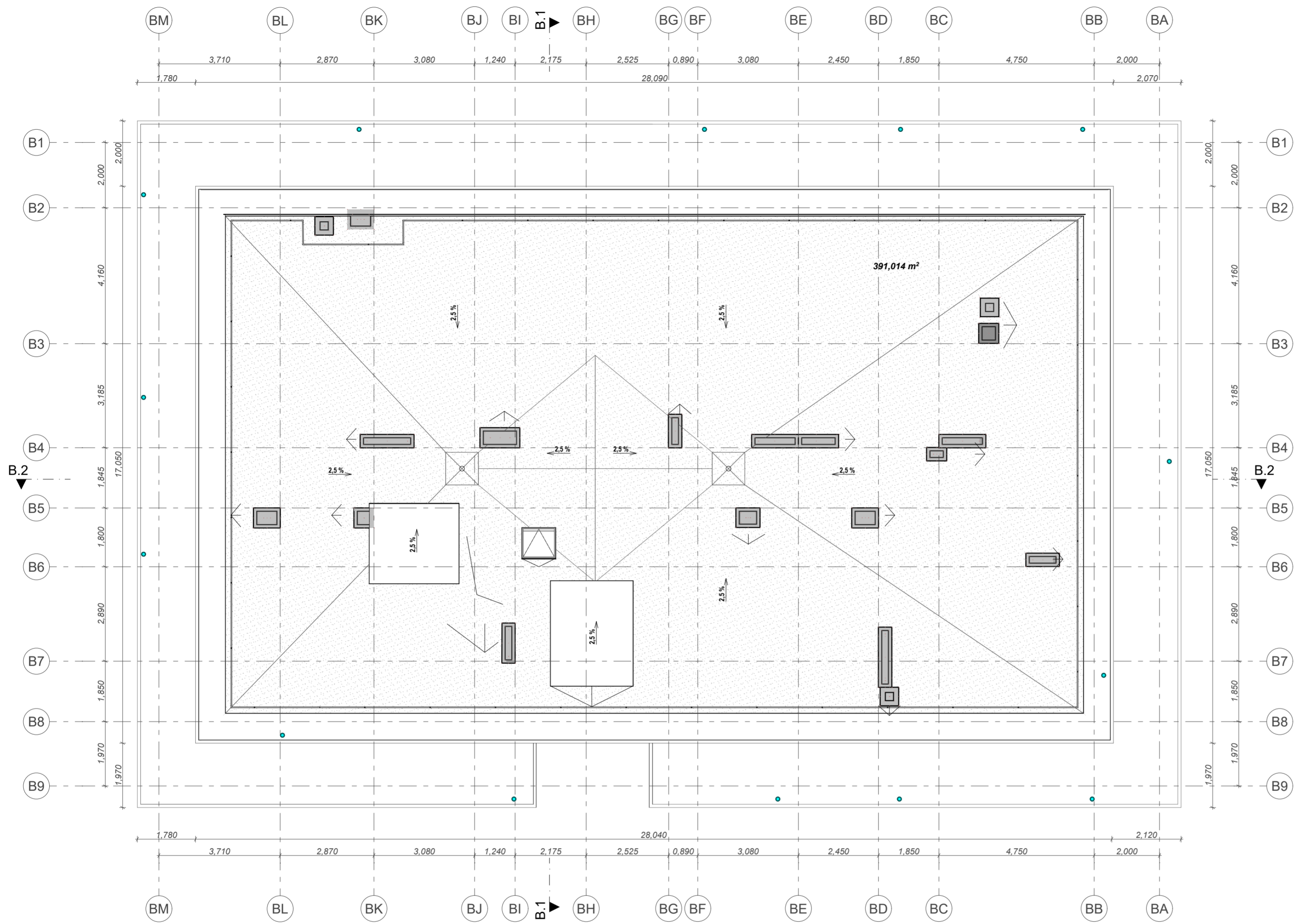

Laida	Data	Keitimų pavadinimas (priežastis)

SUTARTINIAI ŽYMĖJIMAI

- Grindų altitudė
- Vandens surinkimo įlaja, trapas
- Grotelės batų valymui
- ŽN judėjimas

GRAFINIS ŽYMĖJIMAS

- G/B konstrukcijos
- Mūras (+tinkas)
- Šilumos izoliacija
- Gipso kartono pertvaros

- Nevarstomas langas
- Varstoma lango dalis iki žemės
- Lango dalis varstoma nuo h=110cm
- Langas su nustumiama dalimi

***Korpusas B (4a)**

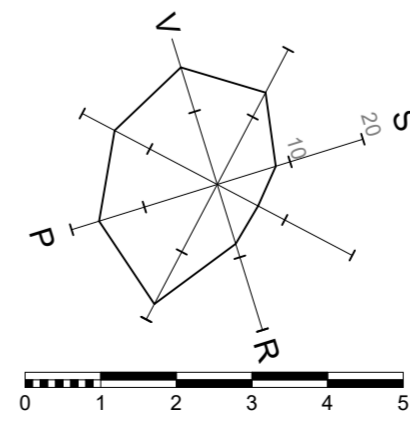
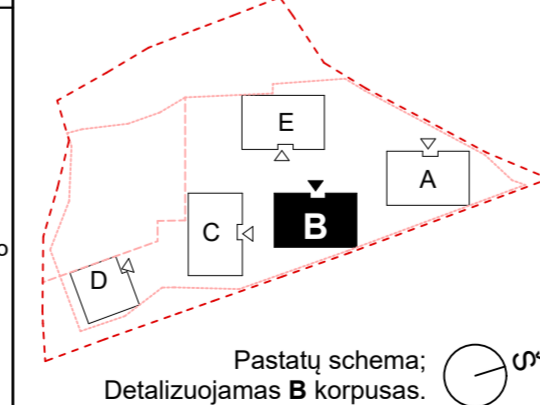

Atestato Nr.			P. Lukšio g. 32, LT-08222 Vilnius www.vas.lt	
	A868	SPV		Daiva Paulukonienė
	SPDV	SPDV		Lijana Jančytė
	A868	Arch.		Daiva Paulukonienė
	Arch.	Modestas Subatauskas		
LT	Statytojas: UAB "DG Sakai"			

Kompleksas:	
Daugiabutis gyvenamasis namas Kazimiero Jelskio g. 24, Vilniuje. Statybos projektas.	
Statinio numeris ir pavadinimas:	
B	
Daugiabutis gyvenamasis namas 01	
AUKŠTŲ PLANAI. Stogo planas	
M1:100	
Laida	0
Lapas	Lapų
B_01.5	5



B_1-1
1:100
Fasadas



B_2-2
1:100
Fasadas

Laida	Data	Keitimų pavadinimas (priežastis)

Poz.	Pavadinimas
1.	Stogo skarda - RAL 7021
2.	Fasado apdaila - keramika tamsi
3.	Apsauginė tvorelė - RAL 7021
4.	Fasado lakštinės apdailos elementas
5.	Langas. Lauko langų, stoglangių, durų rėmų spalva RAL 7021. Langų apvadų lankstinio spalva RAL 7021
6.	Balkonų turėklai - stiklas išskaidrintas, tvirtinamas į aliuminį profilį dažyta RAL 7021.
7.	Aliuminio lamelės (RAL derinamas pagal medžio spalvą balkonuose)
8.	HPL plokštės su balinto ažuolo tekstūra
9.	Aliuminė fasadinė sistema. Rėmų spalva RAL 7021, stiklas skaidrus
10.	Lietvamzdis - spalva RAL 7021

MEDŽIAGŲ EKSPLIKACIJA	
	Fasado apdaila - keramika. Spalva natūrali tamsi.
	Fasado lakštinės apdailos elementas
	HPL plokštės riešuto atspalvio medžio raštas šviesus.

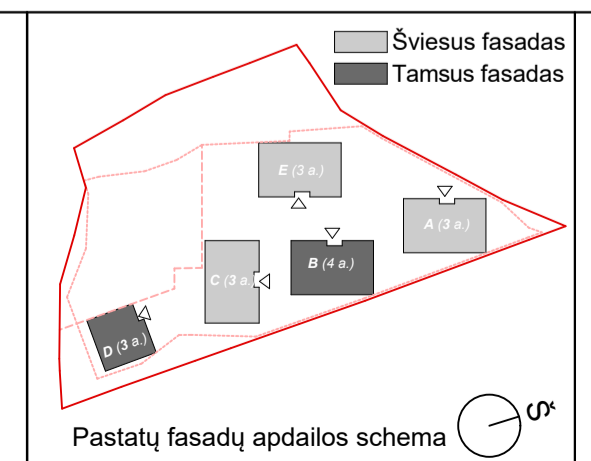
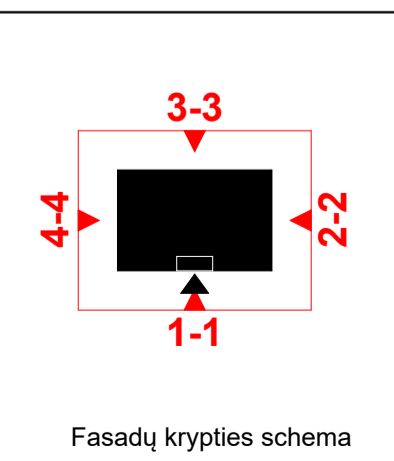

Atestato Nr. A868 SPDV A868 Arch.		P. Lukšio g. 32, LT-08222 Vilnius www.vas.lt	
		SPDV	Daiva Pauliukonienė
		Arch.	Daiva Pauliukonienė
		Arch.	Modestas Subatauskas
LT	Statytojas:	UAB "DG Sakai"	

Kompleksas: Daugiabutis gyvenamasis namas Kazimiero Jelskio g. 24, Vilniuje. Statybos projektas.			
Statinio numeris ir pavadinimas: B Daugiabutis gyvenamasis namas 01			
FASADAI . Fasada 1-1, 2-2 M1:100			Laida 0
011SAK03A-01-PP-SA.B-B_02.1			Lapas B_02.1 3

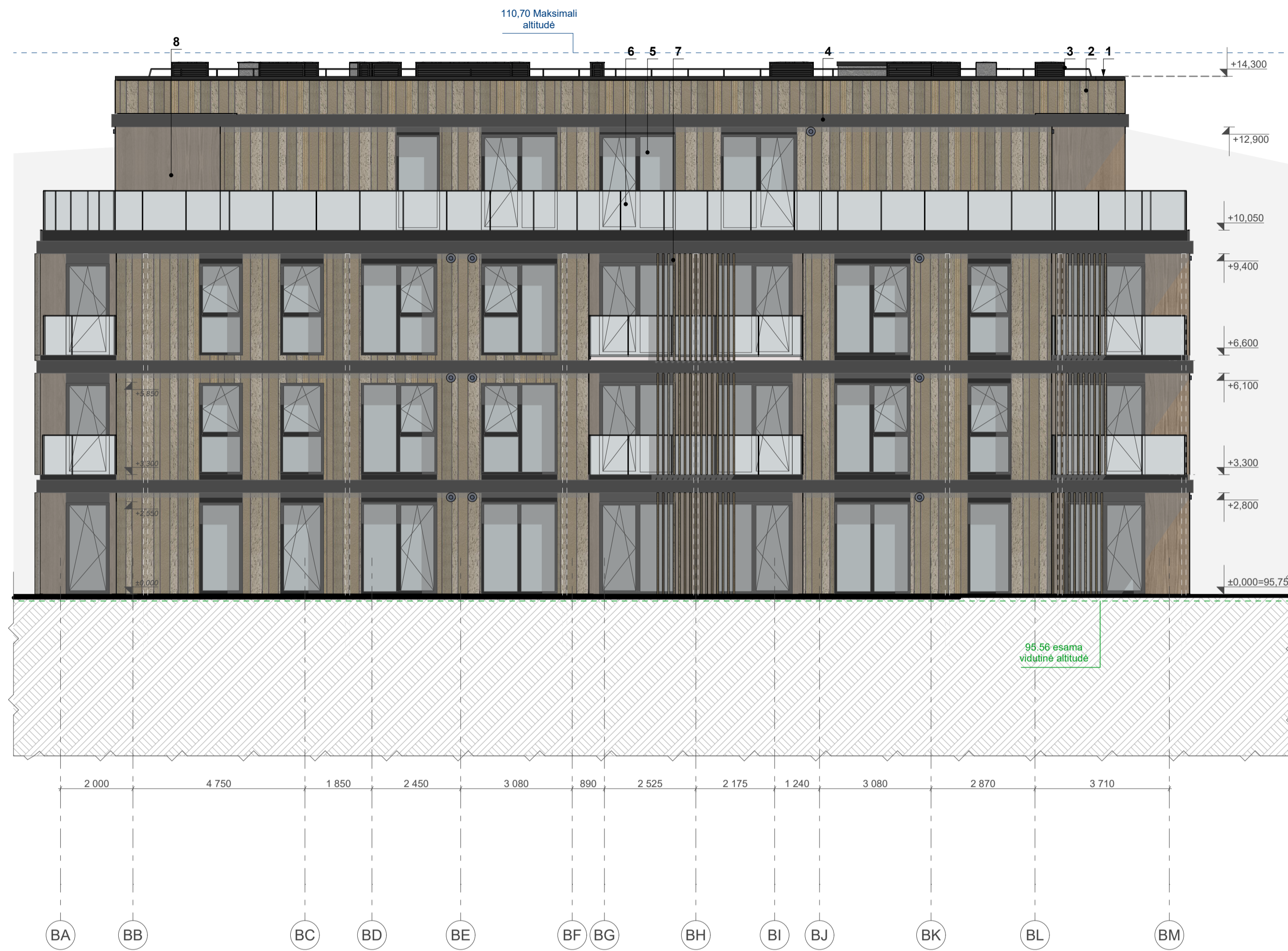

B 3-3
1:100

Fasadas



B 4-4
1:100

Fasadas

Laida	Data	Keitimų pavadinimas (priežastis)

Poz.	Pavadinimas	MEDŽIAGŲ EKSPLIKACIJA
1.	Stogo skarda - RAL 7021	Fasado apdaila - keramika. Spalva natūrali tamsi.
2.	Fasado apdaila - keramika tamsi	Fasado lakštinės apdailos elementas
3.	Apsauginė tvorelė - RAL 7021	HPL plokštės riešuto atspalvio medžio raštas šviesus.
4.	Fasado lakštinės apdailos elementas	
5.	Langas. Lauko langų, stoglangių, durų rėmų spalva RAL 7021. Langų apvadų lankstinio spalva RAL 7021	
6.	Balkonų turėklai - stiklas išskaidrintas, tvirtinamas į aliuminį profilį dažyta RAL 7021.	
7.	Aliuminio lamelės (RAL derinamas pagal medžio spalvą balkonuose)	
8.	HPL plokštės su balinto ažuolo tekstūra	
9.	Aliuminė fasadinė sistema. Rėmų spalva RAL 7021, stiklas skaidrus	
10.	Lietvamzdis - spalva RAL 7021	

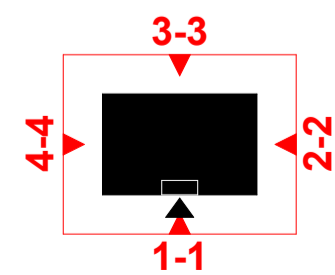

Fasadų krypties schema

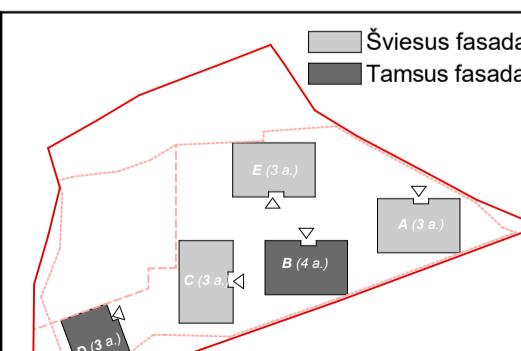

Pastatų fasadų apdailos schema

Atestato Nr. A868 SPDV A868	 P. Lukšio g. 32, LT-08222 Vilnius www.vas.lt Daiva Pauliukonienė Lijana Jančytė Daiva Pauliukonienė Modestas Subatauskas	Kompleksas: Daugiabutis gyvenamasis namas Kazimiero Jelskio g. 24, Vilniuje. Statybos projektas. Statinio numeris ir pavadinimas: B Daugiabutis gyvenamasis namas 01 FASADAI . Fasada 3-3, 4-4 M1:100	Laida	0		
			LT	Statytojas: UAB "DG Sakai"	Lapas	Lapų
				011SAK03A-01-PP-SA-B-B_02.2	B_02.2	3

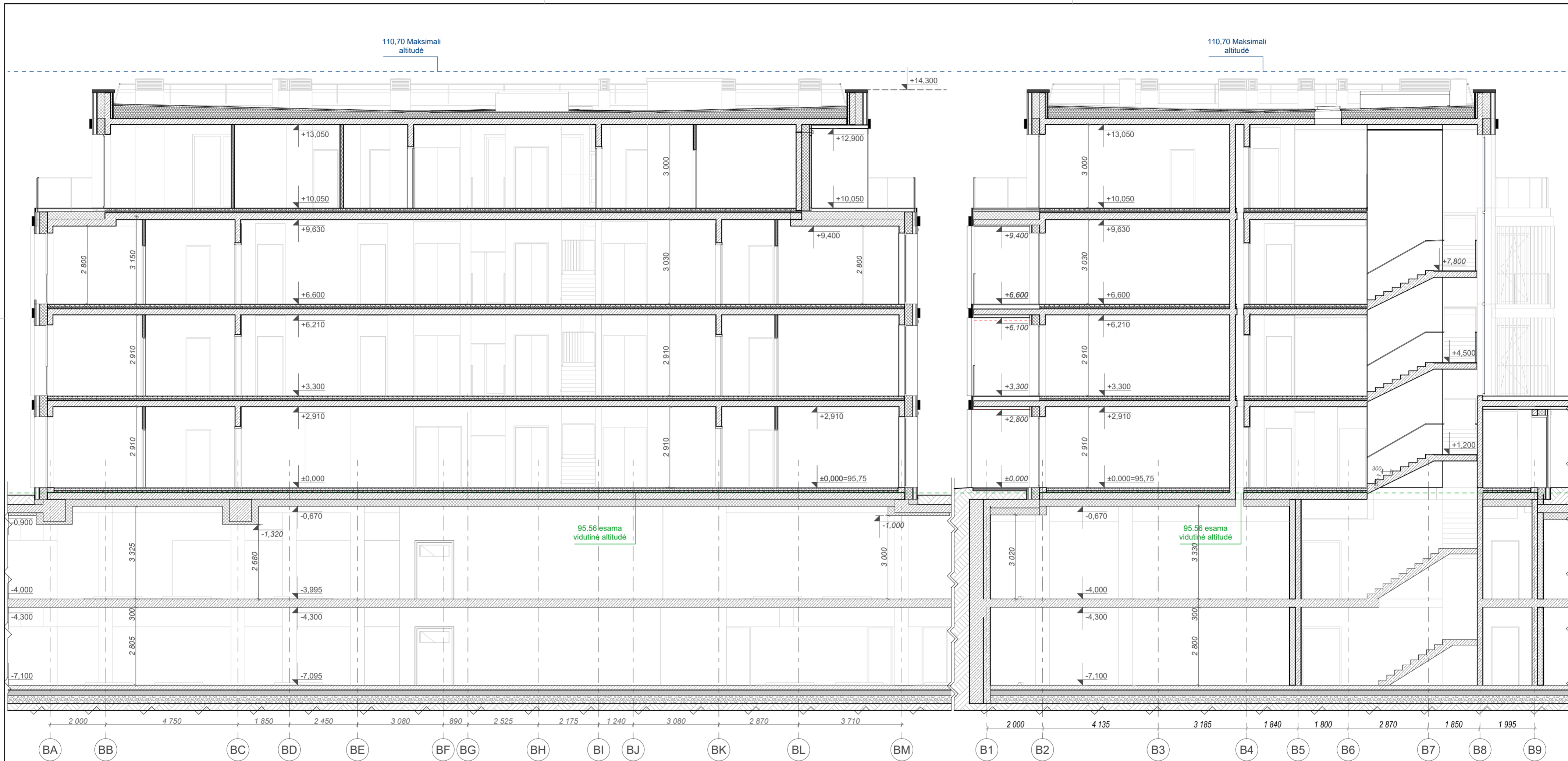

B.2 1:100	Pjūvis	B.1 1:100	Pjūvis
--------------	--------	--------------	--------

* Altitudės pateiktos nuo pirmo aukšto grindų, absoliutines altitudes žr. SP dalyje. Rūšio aukšto altitudės kintančios pagal korpusus.

Laida	Data	Keitimų pavadinimas (priežastis)

Atestato Nr. A868 SPV SPDV Arch. Daiva Paulukonienė Arch. Lijana Jančytė Arch. Modestas Subatauskas	 WILNIAUS ARCHITEKTŪROS STUDIJIA P. Lukšio g. 32, LT-08222 Vilnius www.vas.lt	Kompleksas: Daugiabutis gyvenamasis namas Kazimiero Jelskio g. 24, Vilniuje. Statybos projektas.	Laida 0 Lapas Lapų B_03.1 1
		Statinio numeris ir pavadinimas: B Daugiabutis gyvenamasis namas 01	
		PJŪVIAI. Pjūviai B.1-B.1 ; B.2-B.2 M1:100	
		Statytojas: UAB "DG Sakai"	
LT		011SAK03A-01-PP-SA-B-B_03.1	

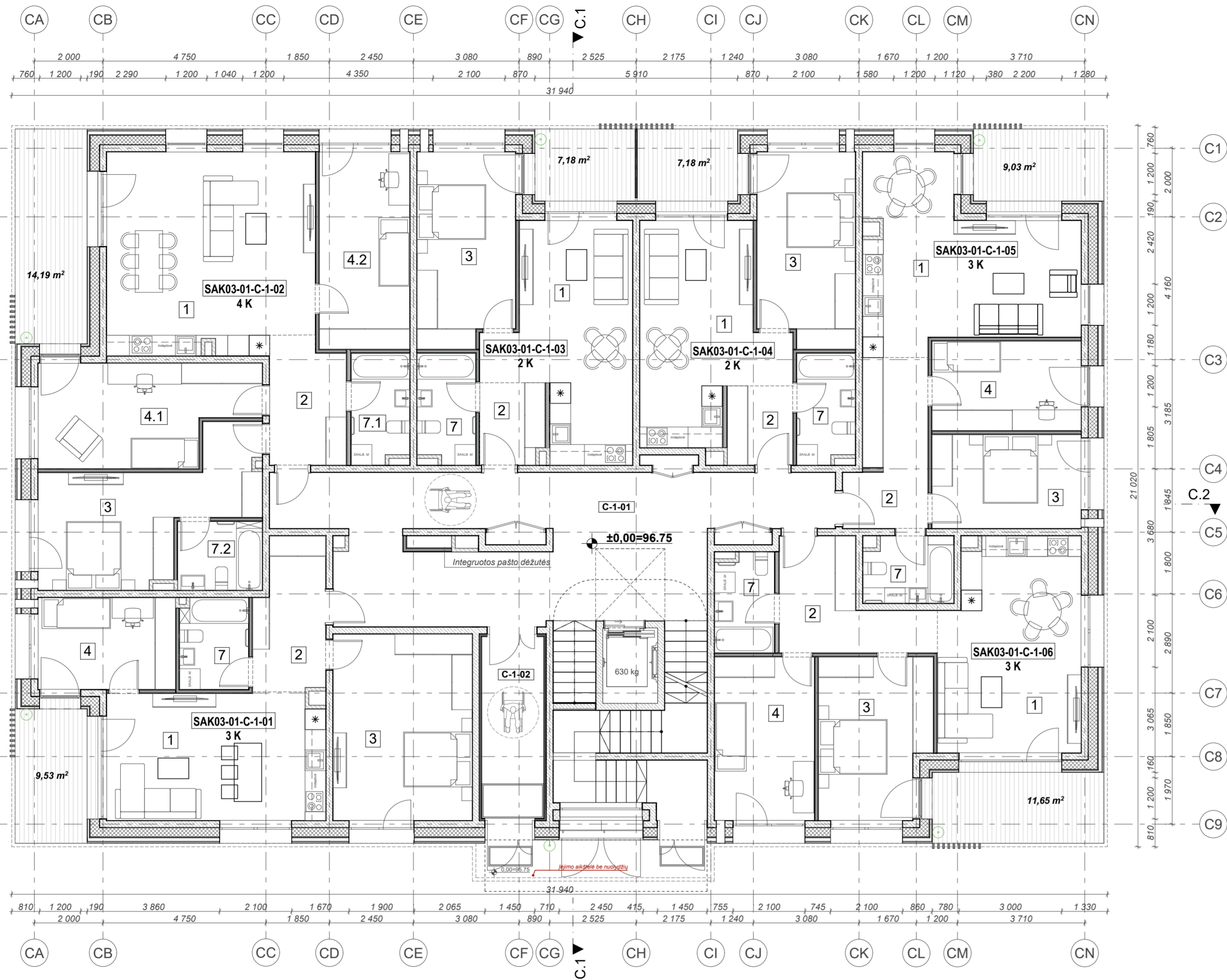

Pirmo aukšto patalpų eksplikacija.			
Nr.	Patalpos Nr.	Patalpos pavadinimas	Plotas m ²
C-1-01, Bendro naudojimo patalpa			
	01	Koridorius	54,11
			54,11 m²
C-1-02, Bendro naudojimo patalpa			
	02	Tambūras	9,72
			9,72 m²
SAK03-01-C-1-01, 3 K			
	1	Virtuvė, svetainė	24,45
	2	Koridorius	8,69
	3	Miegamasis	21,97
	4	Kambarys	10,68
	7	San. mazgas	5,26
			71,05 m²
SAK03-01-C-1-02, 4 K			
	1	Virtuvė, svetainė	35,53
	2	Koridorius	7,97
	3	Miegamasis	19,50
	4.1	Kambarys	17,70
	4.2	Kambarys	15,55
	7.1	San. mazgas	5,32
	7.2	San. mazgas	4,92
			106,49 m²
SAK03-01-C-1-03, 2 K			
	1	Virtuvė, svetainė	23,43
	2	Koridorius	4,42
	3	Miegamasis	16,18
	7	San. mazgas	5,32
			49,35 m²
SAK03-01-C-1-04, 2 K			
	1	Virtuvė, svetainė	22,40
	2	Koridorius	4,38
	3	Miegamasis	16,18
	7	San. mazgas	5,32
			48,28 m²
SAK03-01-C-1-05, 3 K			
	1	Virtuvė, svetainė	28,08
	2	Koridorius	10,30
	3	Miegamasis	12,29
	4	Kambarys	11,28
	7	San. mazgas	4,95
			66,90 m²
SAK03-01-C-1-06, 3 K			
	1	Virtuvė, svetainė	25,73
	2	Koridorius	10,47
	3	Miegamasis	15,16
	4	Kambarys	14,27
	7	San. mazgas	4,89
			70,52 m²
			476,42 m²

* Pateiktas plotas nėra galutinis, gali kisti.

F korp. butų kiekių lentelė pateikta pagal kambarių tipus	
Buto kambarių skaičius	Butų skaičius pagal kambarius
2 K.	5
3 K.	7
4 K.	4
	16

Laida	Data	Keitimų pavadinimas (priežastis)

SUTARTINIAI ŽYMĖJIMAI	
	Grindų altitudė
	Vandens surinkimo įlaja, trapas
	Grotelės batų valymui
	ŽN judėjimas

GRAFINIS ŽYMĖJIMAS	
	G/B konstrukcijos
	Mūras (+tinkas)
	Šilumos izoliacija
	Gipso kartono pertvaros

	Nevarstomas langas
	Varstoma lango dalis iki žemės
	Lango dalis varstoma nuo h-110cm
	Langas su nustumiama dalimi

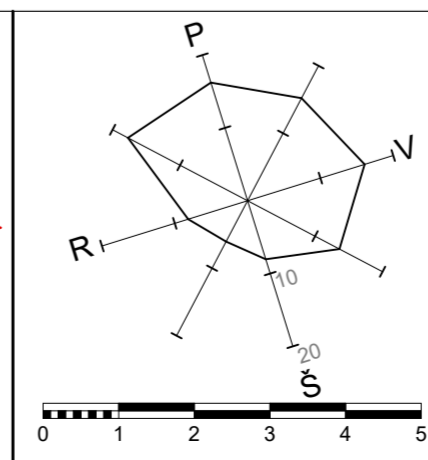
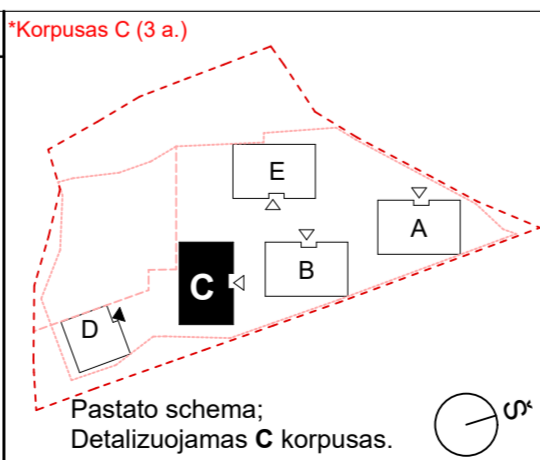

Atestato Nr.	VILNIAUS ARCHITECTŲ STUDIJA	P. Lukšio g. 32, LT-08222 Vilnius www.vas.lt
A868	SPV	Daiva Paulukonienė
SPDV	SPDV	Lijana Jančytė
A868	Arch.	Daiva Paulukonienė
	Arch.	Modestas Subatauskas
LT	Statytojas:	UAB "DG Sakai"

Kompleksas:		Daugiabutis gyvenamasis namas Kazimiero Jelskio g. 24, Vilniuje. Statybos projektas.	
Statinio numeris ir pavadinimas:		C Daugiabutis gyvenamasis namas 01	
AUKŠTŲ PLANAI . Pirmo aukšto planas		Laida	0
M1:100, 1:1		Lapas	Lapų
		C_01.1	4



Antro aukšto patalpų eksplikacija			
Nr.	Patalpos Nr.	Patalpos pavadinimas	Plotas m ²
C-2-01, Bendro naudojimo patalpa			
	01	Koridorius	38,84
			38,84 m²
SAK03-01-C-2-01, 4 K			
	1	Virtuvė, svetainė	26,41
	2	Koridorius	10,36
	3	Miegamasis	20,75
	4.1	Kambarys	13,01
	4.2	Kambarys	12,25
	5	Drabužinė	4,21
	7.1	San. mazgas	4,54
	7.2	San. mazgas	5,03
			96,56 m²
SAK03-01-C-2-02, 2 K			
	1	Virtuvė, svetainė	21,09
	2	Koridorius	5,31
	3	Miegamasis	11,27
	7	San. mazgas	4,38
			42,05 m²
SAK03-01-C-2-03, 3 K			
	1	Virtuvė, svetainė	22,68
	2	Koridorius	11,28
	3	Miegamasis	13,92
	4	Kambarys	10,11
	7	San. mazgas	5,25
			63,24 m²
SAK03-01-C-2-04, 2 K			
	1	Virtuvė, svetainė	23,43
	2	Koridorius	4,37
	3	Miegamasis	16,18
	7	San. mazgas	5,25
			49,23 m²
SAK03-01-C-2-05, 2 K			
	1	Virtuvė, svetainė	22,39
	2	Koridorius	4,36
	3	Miegamasis	16,18
	7	San. mazgas	5,25
			48,18 m²
SAK03-01-C-2-06, 3 K			
	1	Virtuvė, svetainė	28,14
	2	Koridorius	10,32
	3	Miegamasis	12,29
	4	Kambarys	11,28
	7	San. mazgas	4,97
			67,00 m²
SAK03-01-C-2-07, 3 K			
	1	Virtuvė, svetainė	25,84
	2	Koridorius	10,41
	3	Miegamasis	15,16
	4	Kambarys	14,27
	7	San. mazgas	4,90
			70,58 m²
			475,68 m²

* Pateiktas plotas nėra galutinis, gali kisti.

F korp. butų kiekių lentelė pateikta pagal kambarių tipus

Buto kambarių skaičius	Butų skaičius pagal kambarius
2 K.	5
3 K.	7
4 K.	4
	16

Laida	Data	Keitimų pavadinimas (priežastis)

SUTARTINIAI ŽYMĖJIMAI

- ±0,000 Grindų altitudė
- Vandens surinkimo įlaja, trapas
- Grotelės batų valymui
- ŽN judėjimas

GRAFISNI ŽYMĖJIMAI

- G/B konstrukcijos
- Mūras (+tinkas)
- Šilumos izoliacija
- Gipso kartono pertvaros

- Nevarstomas langas
- Varstoma lango dalis iki žemės
- Lango dalis varstoma nuo h-110cm
- Langas su nustumiama dalimi

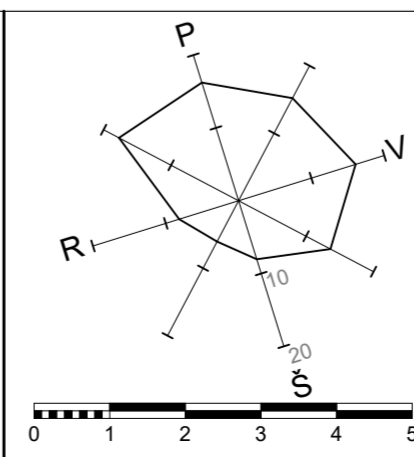
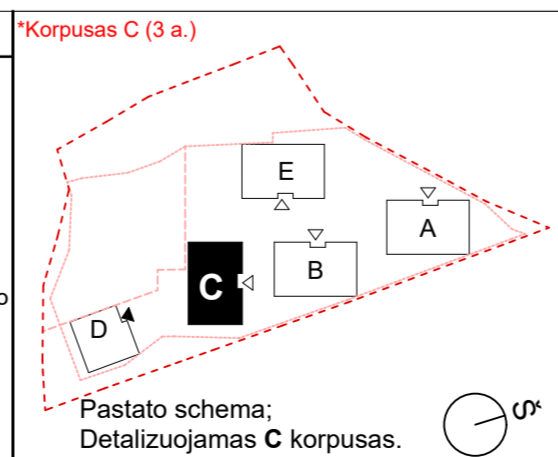

Atestato Nr. A868
SPDV SPDV
Arch. Daiva Paulukonienė
Arch. Modestas Subatauskas

WILNIAUS ARCHITECTŲ STUDIJA
P. Lukšio g. 32, LT-08222 Vilnius
www.vas.lt

LT Statytojas: UAB "DG Sakai"

Kompleksas: Daugiabutis gyvenamasis namas Kazimiero Jelskio g. 24, Vilniuje. Statybos projektas.

Statinio numeris ir pavadinimas: C Daugiabutis gyvenamasis namas 01

AUKŠTŲ PLANAI . Antro aukšto planas M1:1, 1:100

Laida 0

Lapas C_01.2 Lapų 4

Trečio aukšto patalpų eksplikacija

Nr.	Patalpos Nr.	Patalpos pavadinimas	Plotas m ²
-----	--------------	----------------------	-----------------------

C-3-01, Bendro naudojimo patalpa			
	01	Koridorius	25,65
			25,65 m²

SAK03-01-C-3-01, 3 K			
	1	Virtuvė, svetainė	38,23
	2	Koridorius	10,69
	3	Miegamasis	15,13
	4	Kambarys	11,66
	7.1	San. mazgas	7,04
	7.2	San. mazgas	2,98
			85,73 m²

SAK03-01-C-3-02, 4 K			
	1	Virtuvė, svetainė	42,80
	2	Koridorius	12,29
	3	Miegamasis	15,69
	4.1	Kambarys	12,90
	4.2	Kambarys	12,44
	7.1	San. mazgas	4,85
	7.2	San. mazgas	5,47
			106,44 m²

SAK03-01-C-3-03, 4 K			
	1	Virtuvė, svetainė	45,75
	2	Koridorius	10,26
	3	Miegamasis	15,66
	4.1	Kambarys	11,25
	4.2	Kambarys	10,58
	7.1	San. mazgas	4,57
	7.2	San. mazgas	3,76
			101,83 m²
			319,65 m²

* Pateiktas plotas nėra galutinis, gali kisti.

F korp. butų kiekių lentelė pateikta pagal kambarių tipus

Buto kambarių skaičius	Butų skaičius pagal kambarius
2 K.	5
3 K.	7
4 K.	4
	16

Laida	Data	Keitimų pavadinimas (priežastis)

SUTARTINIAI ŽYMĖJIMAI

- ±0,000 Grindų altitudė
- Vandens surinkimo įlaja, trapas
- Grotelės batų valymui
- ŽN judėjimas

GRAFISNI ŽYMĖJIMAI

- G/B konstrukcijos
- Mūras (+tinkas)
- Šilumos izoliacija
- Gipso kartono pertvaros

- Nevarstomas langas
- Varstoma lango dalis iki žemės
- Lango dalis varstoma nuo h-110cm
- Langas su nustumiama dalimi

*Korpusas C (3 a.)

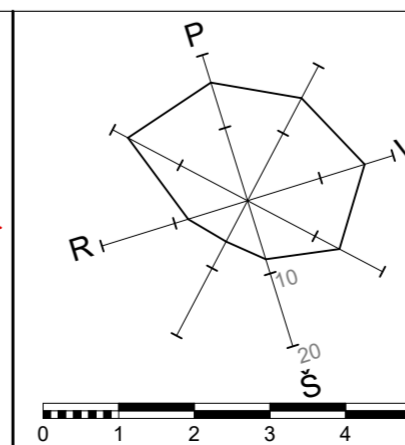
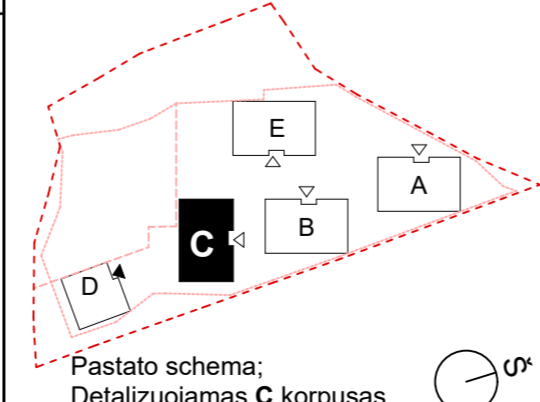

Atestato Nr.	SPV	Daiva Paulukonienė
SPDV	SPDV	Lijana Jančytė
A868	Arch.	Daiva Paulukonienė
	Arch.	Modestas Subatauskas
LT	Statytojas:	UAB "DG Sakai"

Komplexas: Daugiabutis gyvenamasis namas Kazimiero Jelskio g. 24, Vilniuje. Statybos projektas.	Statinio numeris ir pavadinimas: C Daugiabutis gyvenamasis namas 01
AUKŠTŲ PLANAI . Trečio aukšto planas M1:1, 1:100	
Laida	Lapų
0	C_01.3 4

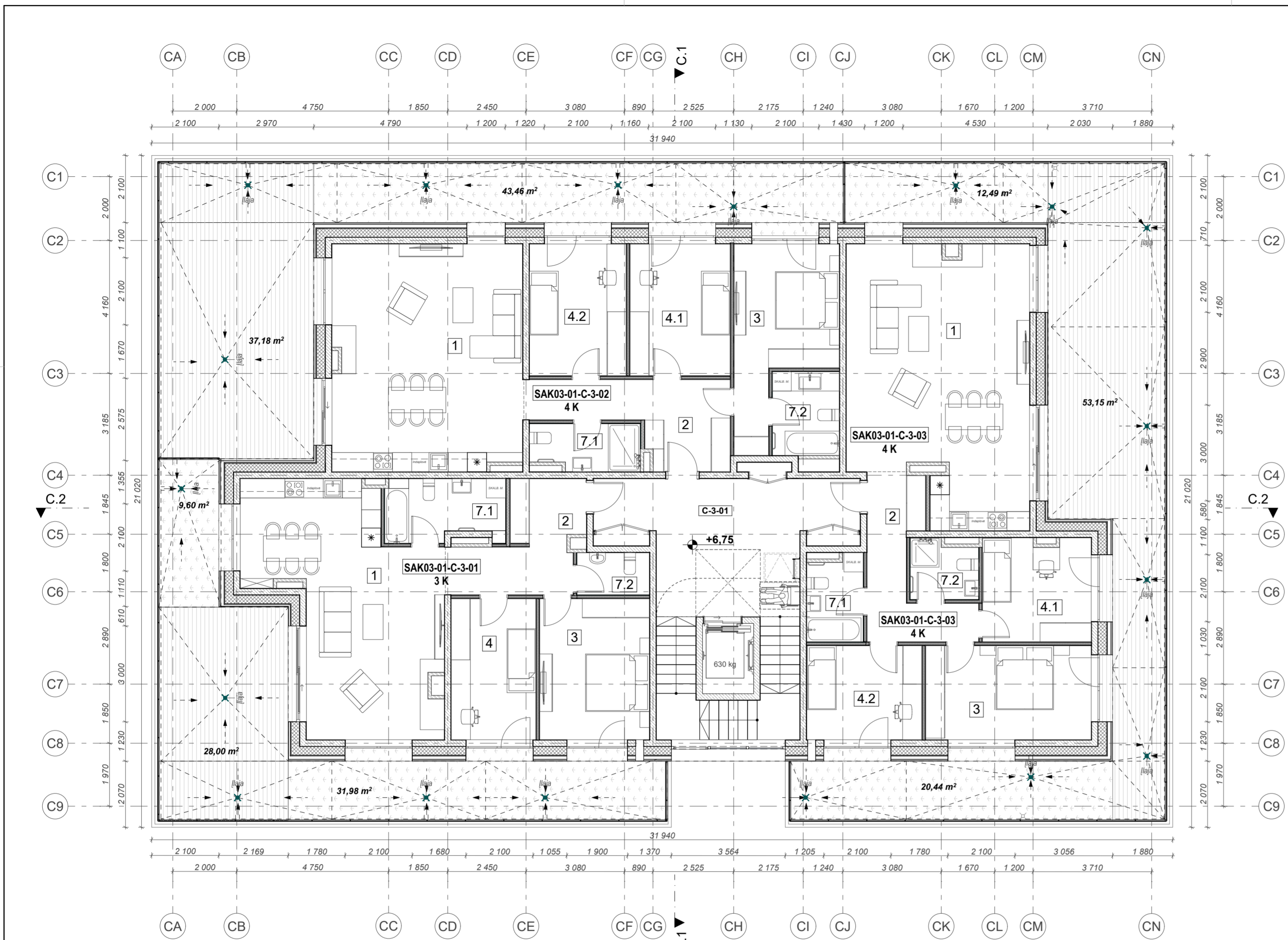

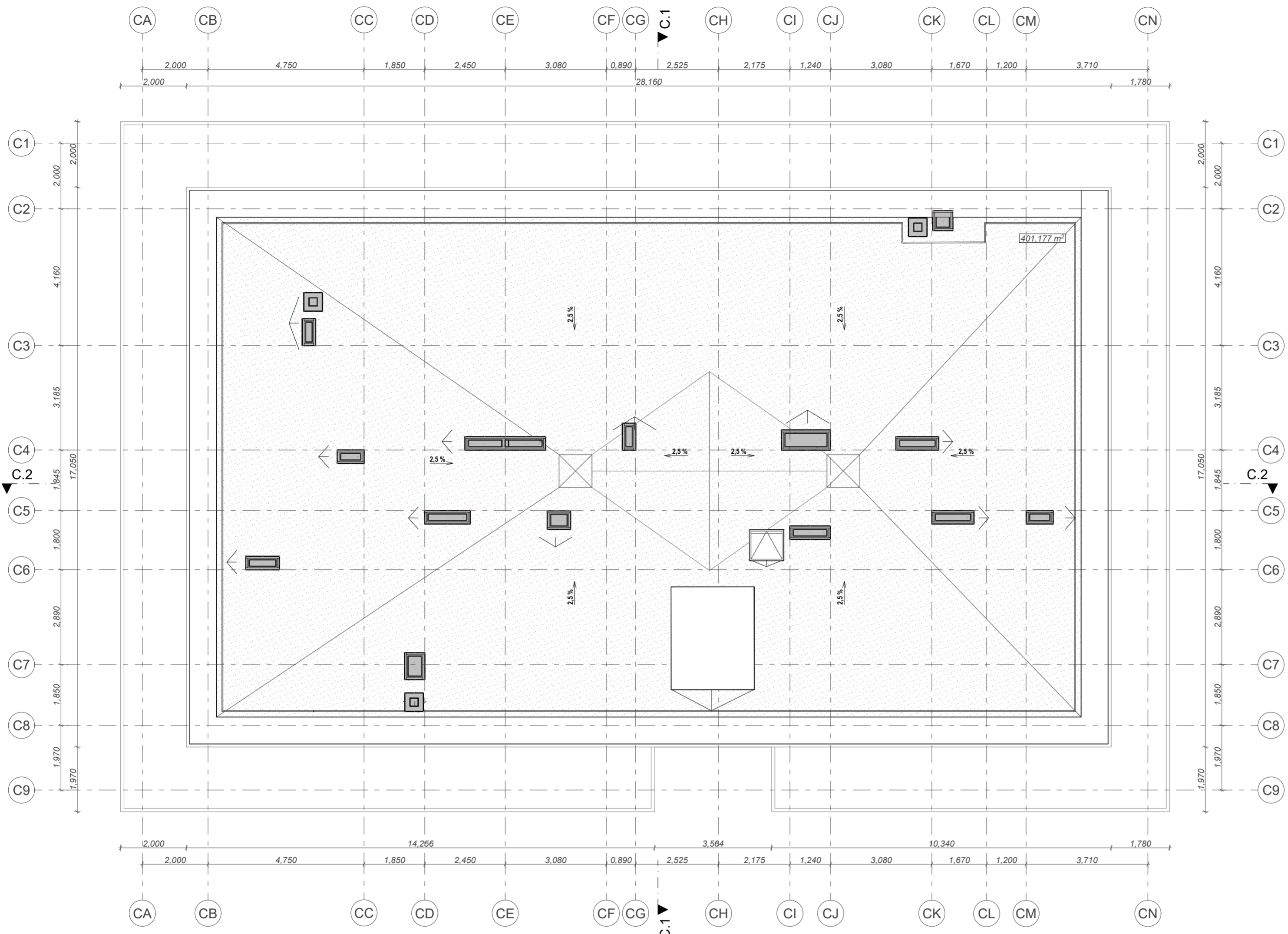

Laida	Data	Keitimų pavadinimas (priežastis)

SUTARTINIAI ŽYMĖJIMAI

	Grindų altitudė
	Vandens surinkimo įlaja, trapas
	Grotelės batų valymui
	ŽN judėjimas

GRAFINIS ŽYMĖJIMAS

	G/B konstrukcijos
	Mūras (+tinkas)
	Šilumos izoliacija
	Gipso kartono pertvaros

	Nevarstomas langas
	Varstoma lango dalis iki žemės
	Lango dalis varstoma nuo h-110cm
	Langas su nustumiama dalimi

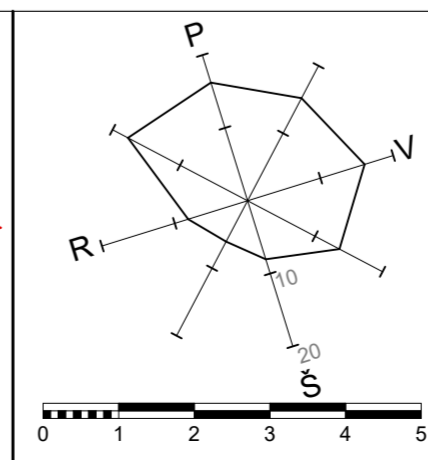
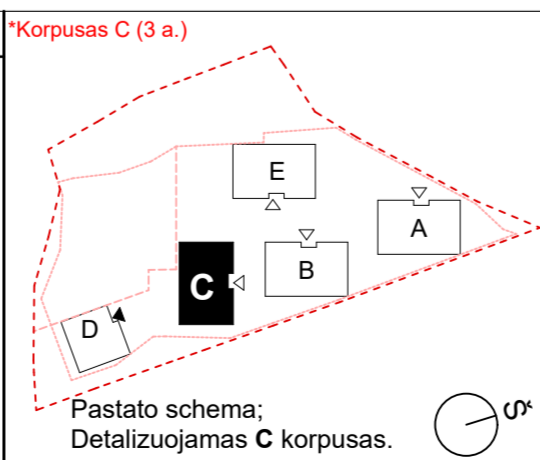

Atestato Nr.		P. Lukšio g. 32, LT-08222 Vilnius www.vas.lt
	A868	SPV Daiva Paulukonienė
	SPDV	SPDV Lijana Jančytė
	A868	Arch. Daiva Paulukonienė
	Arch.	Modestas Subatauskas
LT	Statytojas:	UAB "DG Sakai"

Kompleksas:	
Daugiabutis gyvenamasis namas Kazimiero Jelskio g. 24, Vilniuje. Statybos projektas.	
Statinio numeris ir pavadinimas:	
C Daugiabutis gyvenamasis namas 01	
AUKŠTŲ PLANAI . Stogo planas	
M1:100	
Laida	0
Lapas	Lapų
C_01.4	4

110,70 Maksimali
altitudė

110,70 Maksimali
altitudė



D_1-1
1:100
Fasadas

D_2-2
1:100
Fasadas

Laida	Data	Keitimų pavadinimas (priežastis)

Poz.	Pavadinimas	MEDŽIAGŲ EKSPLIKACIJA
1.	Stogo skarda - RAL 7021	Fasado apdaila - keramika. Spalva natūrali šviesi.
2.	Fasado apdaila - keramika	Fasado lakštinės apdailos elementas
3.	Apsauginė tvorelė - RAL 7021	HPL plokštės riešuto atspalvio medžio raštas tamsus.
4.	Fasado lakštinės apdailos elementas	
5.	Langas. Lauko langų, stoglangių, durų rėmų spalva RAL 7021. Langų apvadų lankstinio spalva RAL 7021	
6.	Balkonų turėklai - stiklas išskaidrintas, tvirtinamas į aliuminių profilių dažytą RAL 7021.	
7.	Aliuminio lamelės (RAL derinamas pagal medžio spalvą balkonuose)	
8.	HPL plokštės riešuto atspalvio medžio raštas	
9.	Aliuminė fasadinė sistema. Rėmų spalva RAL 7021, stiklas skaidrus	
10.	Lietvamzdis - spalva RAL 7021	

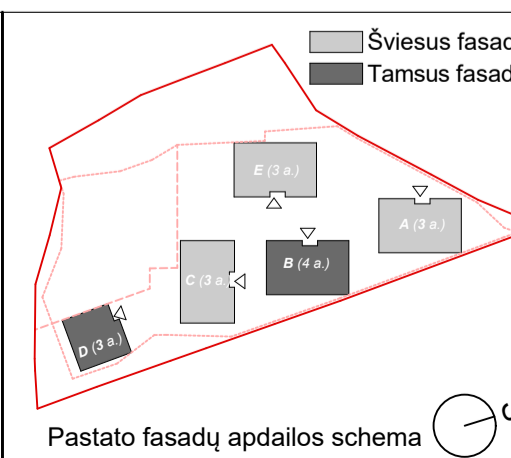
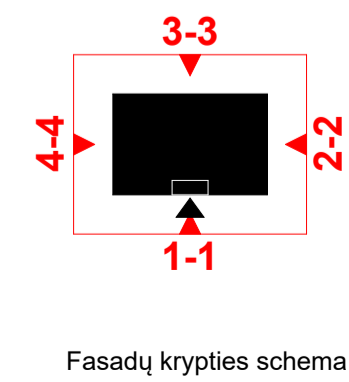

Atestato Nr. A868 SPDV SPDV A868 Arch.	 P. Lukšio g. 32, LT-08222 Vilnius www.vas.lt Daiva Pauliukonienė Lijana Jančytė Daiva Pauliukonienė Modestas Subatauskas	Kompleksas: Daugiabutis gyvenamasis namas Kazimiero Jelskio g. 24, Vilniuje. Statybos projektas. Statinio numeris ir pavadinimas: C Daugiabutis gyvenamasis namas 01 FASADAI . Fasada 1-1, 2-2 M1:100	Laida	0		
			LT	Statytojas: UAB "DG Sakai"	Lapas	Lapų C_02.1 3
			011SAK03A-01-PP-SA-B-C_02.1		Laida	0
					Lapas	Lapų C_02.1 3

110,70 Maksimali
altitudė

110,70 Maksimali
altitudė



D_3-3 1:100	Fasadas (1)	D_4-4 1:100	Fasadas
----------------	-------------	----------------	---------

Laida	Data	Keitimų pavadinimas (priežastis)

Poz.	Pavadinimas	MEDŽIAGŲ EKSPLIKACIJA
1.	Stogo skarda - RAL 7021	Fasado apdaila - keramika. Spalva natūrali šviesi.
2.	Fasado apdaila - keramika	Fasado lakštinės apdailos elementas
3.	Apsauginė tvorelė - RAL 7021	HPL plokštės riešuto atspalvio medžio raštas tamsus.
4.	Fasado lakštinės apdailos elementas	
5.	Langas. Lauko langų, stoglangių, durų rėmų spalva RAL 7021. Langų apvadų lankstinio spalva RAL 7021	
6.	Balkonų turėklai - stiklas išskaidrintas, tvirtinamas į aliuminių profilių dažytą RAL 7021.	
7.	Aliuminio lamelės (RAL derinamas pagal medžio spalvą balkonuose)	
8.	HPL plokštės riešuto atspalvio medžio raštas	
9.	Aliuminė fasadinė sistema. Rėmų spalva RAL 7021, stiklas skaidrus	
10.	Lietvamzdis - spalva RAL 7021	

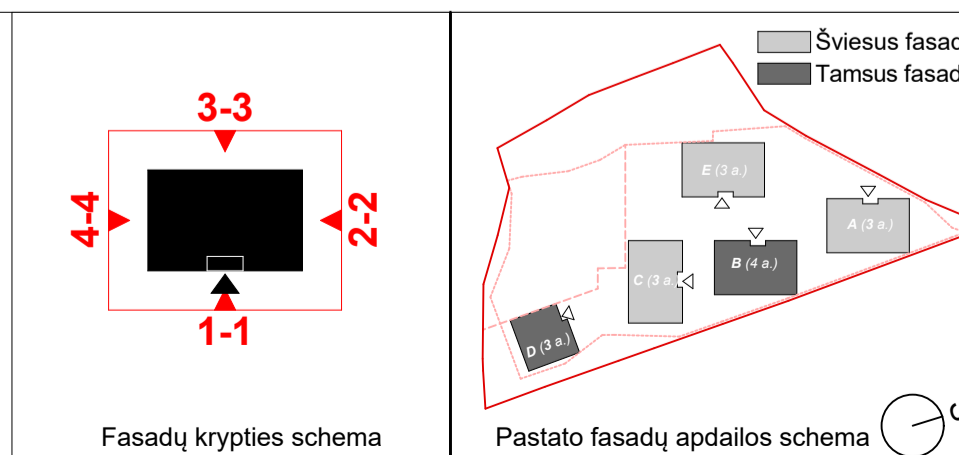

Atestato Nr. A868	SPV Daiva Pauliukonienė	 P. Lukšio g. 32, LT-08222 Vilnius www.vas.lt	Kompleksas: Daugiabutis gyvenamasis namas Kazimiero Jelskio g. 24, Vilniuje. Statybos projektas.
SPDV A868	Arch. Daiva Pauliukonienė		
Arch. Modestas Subatauskas	Arch. Modestas Subatauskas	Statinio numeris ir pavadinimas: C Daugiabutis gyvenamasis namas 01	FASADAI . Fasadai 3-3, 4-4 M1:100
LT	Statytojas: UAB "DG Sakai"	011SAK03A-01-PP-SA-B-C_02.2	Laida 0 Lapas C_02.2 Lapų 3

110,70 Maksimali
altitudė

110,70 Maksimali
altitudė

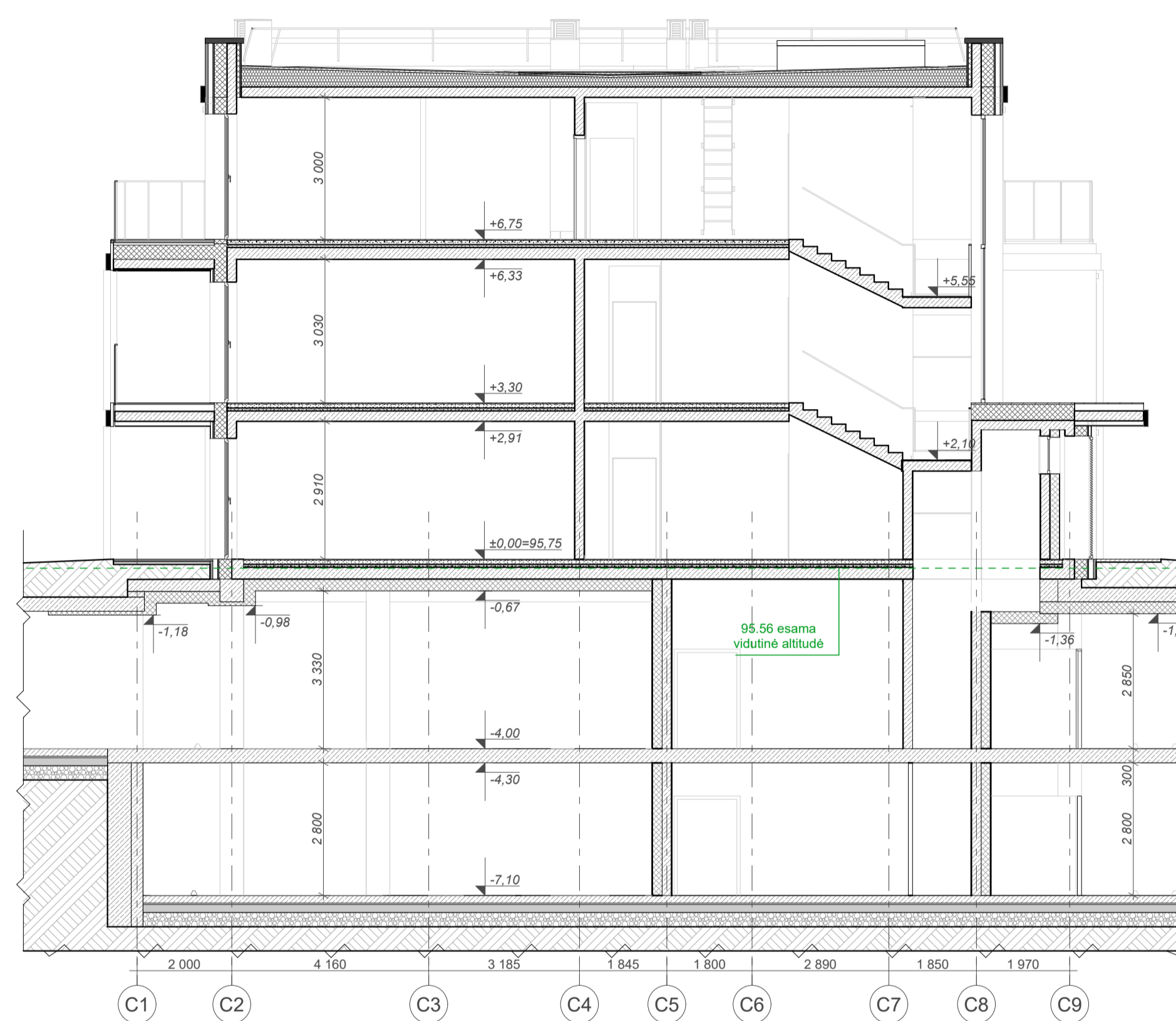
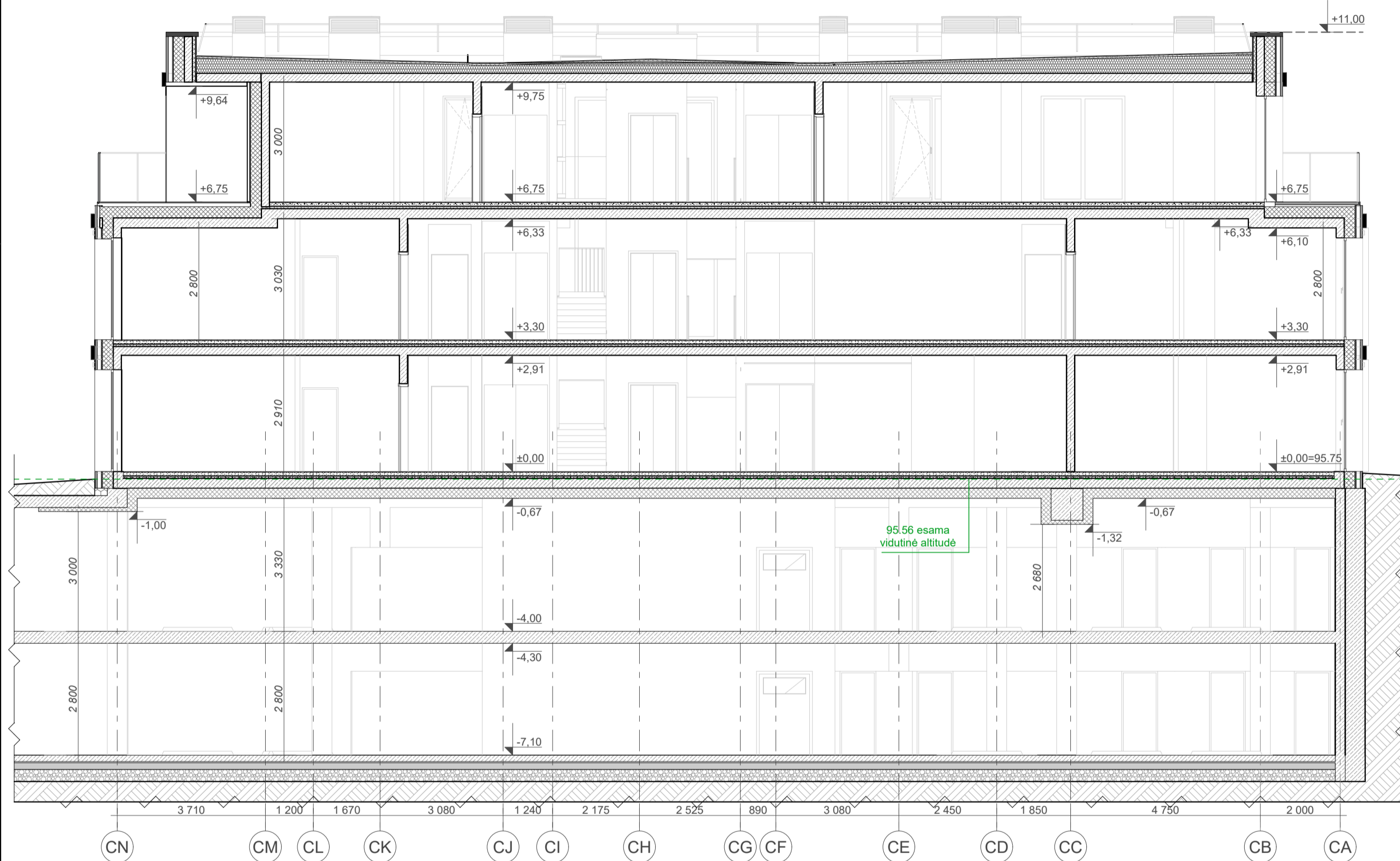

C.2
1:100 Pjūvis

C.1
1:100 Pjūvis

* Altitudės pateiktos nuo pirmo aukšto grindų, absoliutines altitudes žr. SP dalyje. Rūšio aukšto altitudės kintančios pagal korpusus.

Laida	Data	Keitimų pavadinimas (priežastis)

SUTARTINIAI ŽYMĖJIMAI	
	Aukščio žymėjimas nuo 0,00 alt. lygio

Atestato Nr. A868 SPDV A868		P. Lukšio g. 32, LT-08222 Vilnius www.vas.lt		Kompleksas: Daugiabutis gyvenamasis namas Kazimiero Jelskio g. 24, Vilniuje. Statybos projektas.	
		SPDV	SPDV	Daiva Pauliukonienė	Statinio numeris ir pavadinimas: C
		Arch.	Arch.	Daiva Pauliukonienė	Daugiabutis gyvenamasis namas 01
		Arch.	Arch.	Modestas Subatauskas	PJŪVIAI. Pjūviai C.1-C.1 ; C.2-C.2 M1:100
LT	Statytojas: UAB "DG Sakai"	011SAK03A-01-PP-SA.B-C_03.1	Laida 0	Lapas C_3.1	Lapų 1

Pirmo aukšto patalpų eksplikacija.

Nr.	Patalpos Nr.	Patalpos pavadinimas	Plotas m2
D-1-01, Bendro naudojimo patalpa			
	01	Koridorius	47,72
			47,72 m²
D-1-02, Bendro naudojimo patalpa			
	02	Tambūras	10,38
			10,38 m²
SAK03-01-D-1-01, 3 K			
	1	Virtuvė, svetainė	27,56
	2	Koridorius	7,56
	3	Miegamasis	22,25
	4	Kambarys	9,83
	7	San. mazgas	5,40
			72,60 m²
SAK03-01-D-1-02, 4 K			
	1	Virtuvė, svetainė	33,31
	2	Koridorius	9,33
	3	Miegamasis	17,74
	4.1	Kambarys	19,50
	4.2	Kambarys	12,02
	5	Drabužinė	6,29
	7.1	San. mazgas	5,77
	7.2	San. mazgas	5,18
			109,14 m²
SAK03-01-D-1-03, 3 K			
	1	Virtuvė, svetainė	31,15
	2	Koridorius	6,08
	3	Miegamasis	15,93
	4	Kambarys	12,24
	7	San. mazgas	12,55
			77,95 m²
			317,79 m²

* Pateiktas plotas nėra galutinis, gali kisti.



D.2

Laida	Data	Keitimų pavadinimas (priežastis)

SUTARTINIAI ŽYMĖJIMAI

- ±0,000 Grindų altitudė
- ⊗ Vandens surinkimo įlaja, trapas
- ▨ Grotelės batų valymui
- ⊕ ŽN judėjimas

GRAFISNI ŽYMĖJIMAI

- G/B konstrukcijos
- Mūras (+tinkas)
- Šilumos izoliacija
- Gipso kartono pertvaros

- Nevarstomas langas
- Varstoma lango dalis iki žemės
- Lango dalis varstoma nuo h-110cm
- Langas su nustumiama dalimi

*Korpusas D (3 a.)

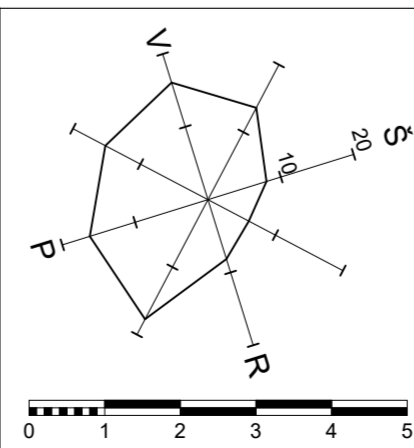
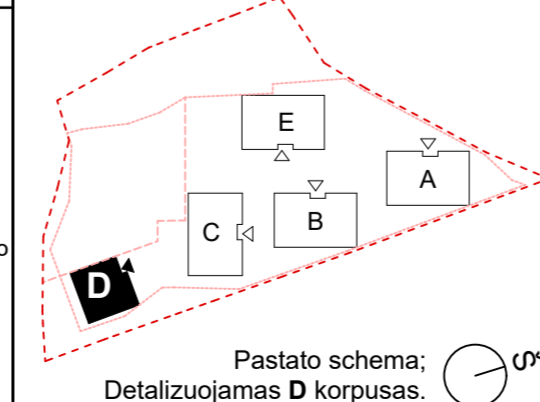

Atestato Nr.	SPV	Pavadinimas
A868	SPV	Daiva Paulukonienė
SPDV	SPDV	Lijana Jančytė
A868	Arch.	Daiva Paulukonienė
	Arch.	Modestas Subatauskas

Kompleksas: Daugiabutis gyvenamasis namas Kazimiero Jelskio g. 24, Vilniuje. Statybos projektas.	
Statinio numeris ir pavadinimas: D Daugiabutis gyvenamasis namas 01	
AUKŠTŲ PLANAI. Pirmo aukšto planas M1:100, 1:1	
Laida	Lapų
0	4
Lapų pavadinimas: D_01.1	

LT	Statytojas: UAB "DG Sakai"
----	-------------------------------

011SAK03A-01-PP-SA-B_D_01.1	
-----------------------------	--

Antro aukšto patalpų eksplikacija

Nr.	Patalpos Nr.	Patalpos pavadinimas	Plotas m ²
D-2-01, Bendro naudojimo patalpa			
	01	Koridorius	32,58
			32,58 m²
SAK03-01-D-2-01, 4 K			
	1	Virtuvė, svetainė	28,25
	2	Koridorius	11,31
	3	Miegamasis	20,71
	4.1	Kambarys	12,94
	4.2	Kambarys	10,46
	5	Drabužinė	4,46
	7.1	San. mazgas	5,30
	7.2	San. mazgas	4,79
			98,22 m²
SAK03-01-D-2-02, 4 K			
	1	Virtuvė, svetainė	33,22
	2	Koridorius	9,33
	3	Miegamasis	17,74
	4.1	Kambarys	19,50
	4.2	Kambarys	12,02
	5	Drabužinė	6,29
	7.1	San. mazgas	5,78
	7.2	San. mazgas	5,08
			108,96 m²
SAK03-01-D-2-03, 3 K			
	1	Virtuvė, svetainė	31,15
	2	Koridorius	6,08
	3	Miegamasis	15,93
	4	Kambarys	12,24
	7.1	San. mazgas	6,01
	7.2	San. mazgas	6,50
			77,91 m²
			317,67 m²

* Pateiktas plotas nėra galutinis, gali kisti.



D.2

Laida	Data	Keitimų pavadinimas (priežastis)

SUTARTINIAI ŽYMĖJIMAI

- ±0.000 Grindų altitudė
- Vandens surinkimo įlaja, trapas
- Grotelės batų valymui
- ŽN judėjimas

GRAFISNI ŽYMĖJIMAI

- G/B konstrukcijos
- Mūras (+tinkas)
- Šilumos izoliacija
- Gipso kartono pertvaros

- Nevarstomas langas
- Varstoma lango dalis iki žemės
- Lango dalis varstoma nuo h-110cm
- Langas su nustumiama dalimi

*Korpusas D (3 a.)

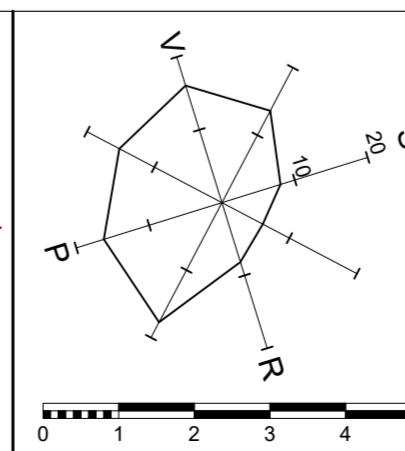
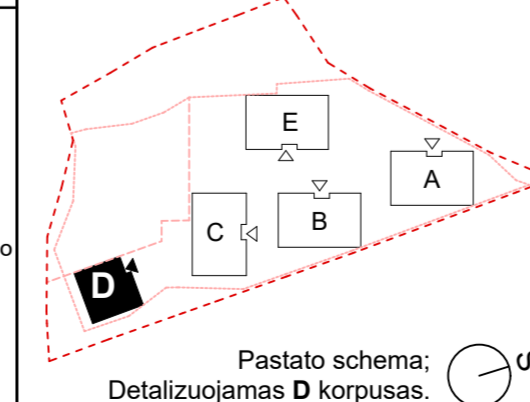

Atestato Nr.	WILNIAUS ARCHITECTŲ STUDIJA	P. Lukšio g. 32, LT-08222 Vilnius www.vas.lt
A868	SPV	Daiva Paulukonienė
SPDV	SPDV	Lijana Jančytė
A868	Arch.	Daiva Paulukonienė
	Arch.	Modestas Subatauskas
LT	Statytojas:	UAB "DG Sakai"

Kompleksas:		Daugiabutis gyvenamasis namas Kazimiero Jelskio g. 24, Vilniuje. Statybos projektas.	
Statinio numeris ir pavadinimas:		D Daugiabutis gyvenamasis namas 01	
AUKŠTŲ PLANAI. Antro aukšto planas		Laida	0
M1:1, 1:100		Lapas	Lapų
		D_01.2	4

Trečio aukšto patalpų eksplikacija

Nr.	Patalpos Nr.	Patalpos pavadinimas	Plotas m ²
D-3-01, Bendro naudojimo patalpa			
	01	Koridorius	22,81
			22,81 m²
SAK03-01-D-3-01, 3 K			
	1	Virtuvė, svetainė	42,02
	2	Koridorius	9,82
	3	Miegamasis	15,48
	4	Kambarys	11,84
	7	San. mazgas	7,73
			86,89 m²
SAK03-01-D-3-02, 4 K			
	1	Virtuvė, svetainė	45,67
	2	Koridorius	11,04
	3	Miegamasis	18,79
	4.1	Kambarys	13,56
	4.2	Kambarys	13,56
	7.1	San. mazgas	5,94
	7.2	San. mazgas	4,77
			113,33 m²
			223,03 m²

* Pateiktas plotas nėra galutinis, gali kisti.

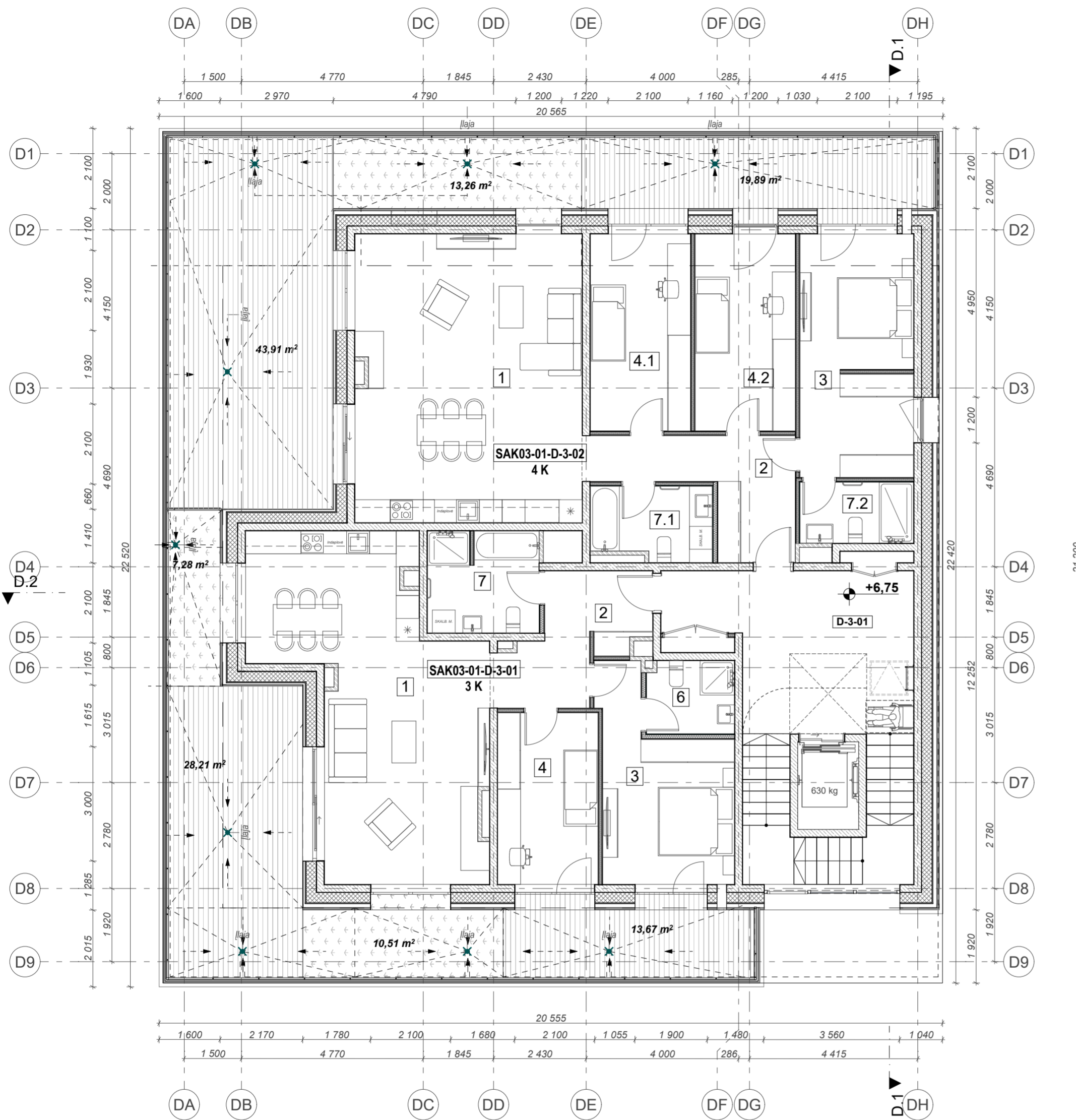

D.2

Laida	Data	Keitimų pavadinimas (priežastis)

SUTARTINIAI ŽYMĖJIMAI

- ±0,000 Grindų altitudė
- Vandens surinkimo įlaja, trapas
- Grotelės batų valymui
- ŽN judėjimas

GRAFISNI ŽYMĖJIMAI

- G/B konstrukcijos
- Mūras (+tinkas)
- Šilumos izoliacija
- Gipso kartono pertvaros

- Nevarstomas langas
- Varstoma lango dalis iki žemės
- Lango dalis varstoma nuo h-110cm
- Langas su nustumia dalimi

*Korpusas D (3 a.)

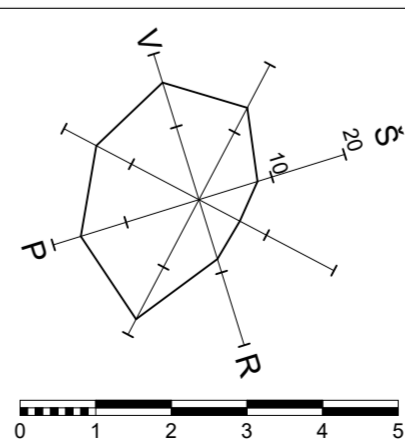
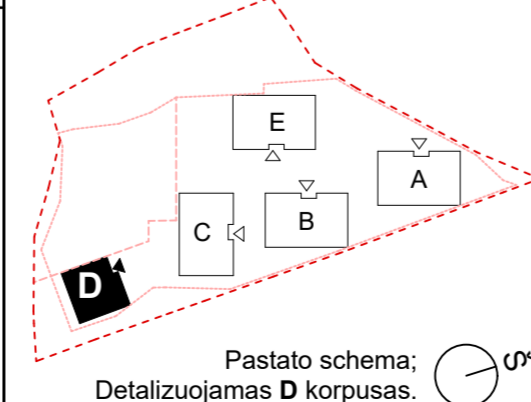

Atestato Nr.	SPV	Daiva Paulukonienė
A868	SPDV	Lijana Jančytė
A868	Arch.	Daiva Paulukonienė
	Arch.	Modestas Subatauskas
Statytojas: UAB "DG Sakai"		

Kompleksas: Daugiabutis gyvenamasis namas Kazimiero Jelskio g. 24, Vilniuje. Statybos projektas.	
Statinio numeris ir pavadinimas: D Daugiabutis gyvenamasis namas 01	
AUKŠTŲ PLANAI. Trečio aukšto planas M1:1, 1:100	
Laida	Lapų
0	4
011SAK03A-01-PP-SA-B-D_01.3	
D_01.3	4

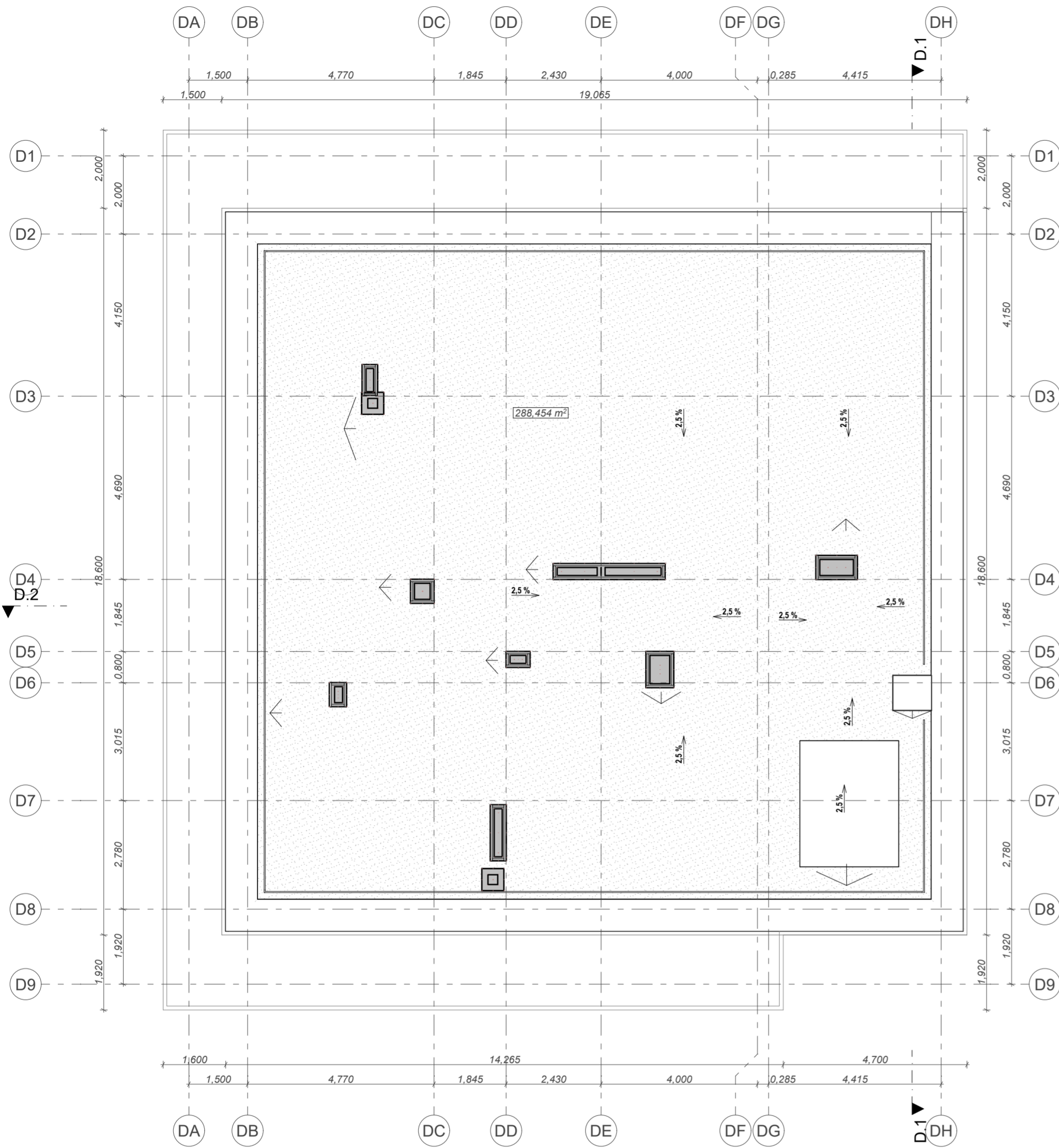

D.2

Laida	Data	Keitimų pavadinimas (priežastis)

SUTARTINIAI ŽYMĖJIMAI

- Grindų altitudė
- Vandens surinkimo įlaja, trapas
- Grotelės batų valymui
- ŽN judėjimas

GRAFISIS ŽYMĖJIMAS

- G/B konstrukcijos
- Mūras (+tinkas)
- Šilumos izoliacija
- Gipso kartono pertvaros

- Nevarstomas langas
- Varstoma lango dalis iki žemės
- Lango dalis varstoma nuo h-110cm
- Lango su nustumia dalimi

***Korpusas D (3 a.)**

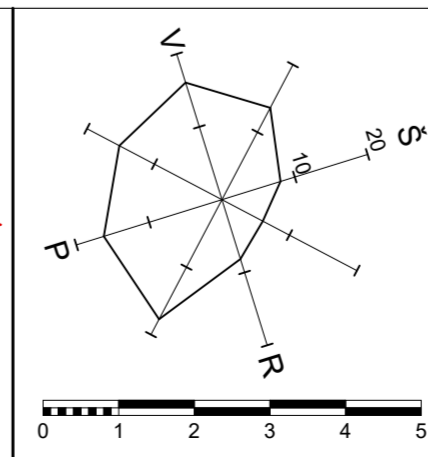
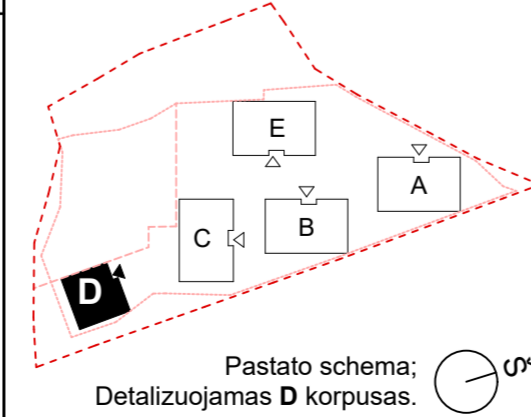

		P. Lukšio g. 32, LT-08222 Vilnius www.vas.lt	
Atestato Nr.	SPV	Daiva Paulukonienė	
A868	SPDV	Lijana Jančytė	
A868	Arch.	Daiva Paulukonienė	
	Arch.	Modestas Subatauskas	
Statytojas: UAB "DG Sakai"			

Komplexas: Daugiabutis gyvenamasis namas Kazimiero Jelskio g. 24, Vilniuje. Statybos projektas.	
Statinio numeris ir pavadinimas: D Daugiabutis gyvenamasis namas 01	
AUKŠTŲ PLANAI. Stogo planas M1:100	
Laida	0
Lapas	Lapų
D_01.4	4

LT	011SAK03A-01-PP-SA.B-D_01.4	Laida	0
		Lapas	Lapų
		D_01.4	4

110,70 Maksimali
altitudė



D_1-1	Fasadas
1:100	

110,70 Maksimali
altitudė



D_2-2	Fasadas
1:100	

Laida	Data	Keitimų pavadinimas (priežastis)

Poz.	Pavadinimas
1.	Stogo skarda - RAL 7021
2.	Fasado apdaila - keramika
3.	Apsauginė tvorelė - RAL 7021
4.	Fasado lakštinės apdailos elementas
5.	Langas. Lauko langų, stoglangių, durų rėmų spalva RAL 7021. Langų apvadų lankstinio spalva RAL 7021
6.	Balkonų turėklai - stiklas išskaidrintas, tvirtinamas aliuminį profilį dažytą RAL 7021.
7.	Aliuminio lamelės (RAL derinamas pagal medžio spalvą balkonuose)
8.	HPL plokštės riešuto atspalvio medžio raštas
9.	Aliuminė fasadinė sistema. Rėmų spalva RAL 7021, stiklas skaidrus
10.	Lietvamzdis - spalva RAL 7021

MEDŽIAGŲ EKSPLIKACIJA	
	Fasado apdaila - keramika. Spalva natūrali tamsi.
	Fasado lakštinės apdailos elementas
	HPL plokštės riešuto atspalvio medžio raštas šviesus.

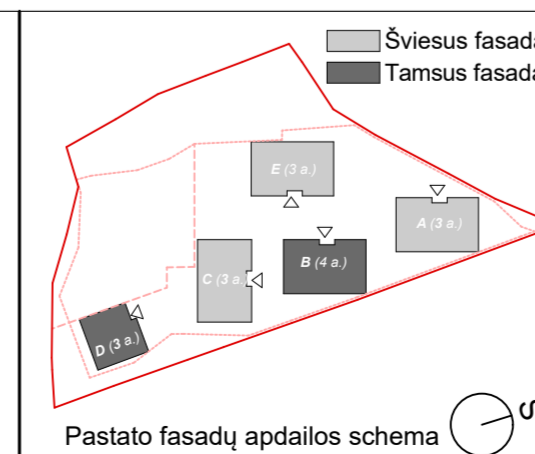
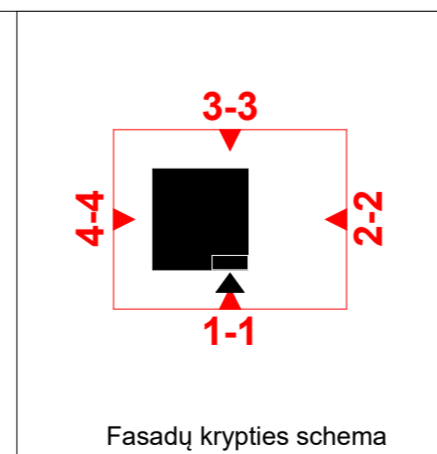

Atestato Nr.	SPDV	Arch.
A868	SPDV	Arch.
SPDV	SPDV	Arch.
A868	Arch.	Arch.

WILNIAUS ARCHITEKTŪROS STUDIJŲ
 P. Lukšio g. 32, LT-08222 Vilnius
 www.vas.lt

Statytojas:
UAB "DG Sakai"

Kompleksas: Daugiabutis gyvenamasis namas Kazimiero Jelskio g. 24, Vilniuje. Statybos projektas.	
Statinio numeris ir pavadinimas: D Daugiabutis gyvenamasis namas 01	
FASADAI . Fasada 1-1, 2-2 M1:100	
Laida	Lapų
0	3
D_03.1	



D_3-3 1:100	Fasadas (1)	D_4-4 1:100	Fasadas
----------------	-------------	----------------	---------

Laida	Data	Keitimų pavadinimas (priežastis)

Poz.	Pavadinimas
1.	Stogo skarda - RAL 7021
2.	Fasado apdaila - keramika
3.	Apsauginė tvorelė - RAL 7021
4.	Fasado lakštinės apdailos elementas
5.	Langas. Lauko langų, stoglangių, durų rėmų spalva RAL 7021. Langų apvadų lankstinio spalva RAL 7021
6.	Balkonų turėklai - stiklas išskaidrintas, tvirtinamas į aliuminį profilį dažytą RAL 7021.
7.	Aliuminio lamelės (RAL derinamas pagal medžio spalvą balkonuose)
8.	HPL plokštės riešuto atspalvio medžio raštas
9.	Aliuminė fasadinė sistema. Rėmų spalva RAL 7021, stiklas skaidrus
10.	Lietvamzdis - spalva RAL 7021

MEDŽIAGŲ EKSPLIKACIJA	
	Fasado apdaila - keramika. Spalva natūrali tamsi.
	Fasado lakštinės apdailos elementas
	HPL plokštės riešuto atspalvio medžio raštas šviesus.

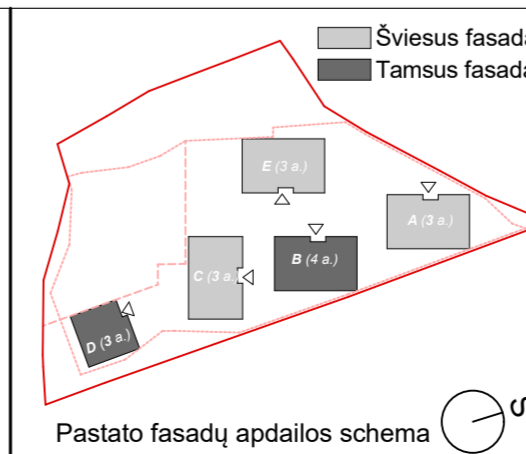
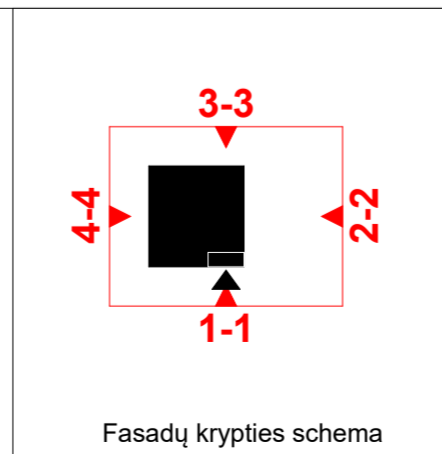

Atestato Nr.	VILNIAUS ARCHITECTŪROS STUDIJŲ P. Lukšio g. 32, LT-08222 Vilnius www.vas.lt	
A868	SPV	Daiva Paulukonienė
SPDV	SPDV	Lijana Jančytė
A868	Arch.	Daiva Paulukonienė
	Arch.	Modestas Subatauskas
LT	Statytojas:	UAB "DG Sakai"

Kompleksas:		Daugiabutis gyvenamasis namas Kazimiero Jelskio g. 24, Vilniuje. Statybos projektas.	
Statinio numeris ir pavadinimas:		D	
Daugiabutis gyvenamasis namas 01		FASADAI . Fasada 3-3, 4-4	
M1:100		Laida	0
		Lapas	Lapų
		D_03.2	3

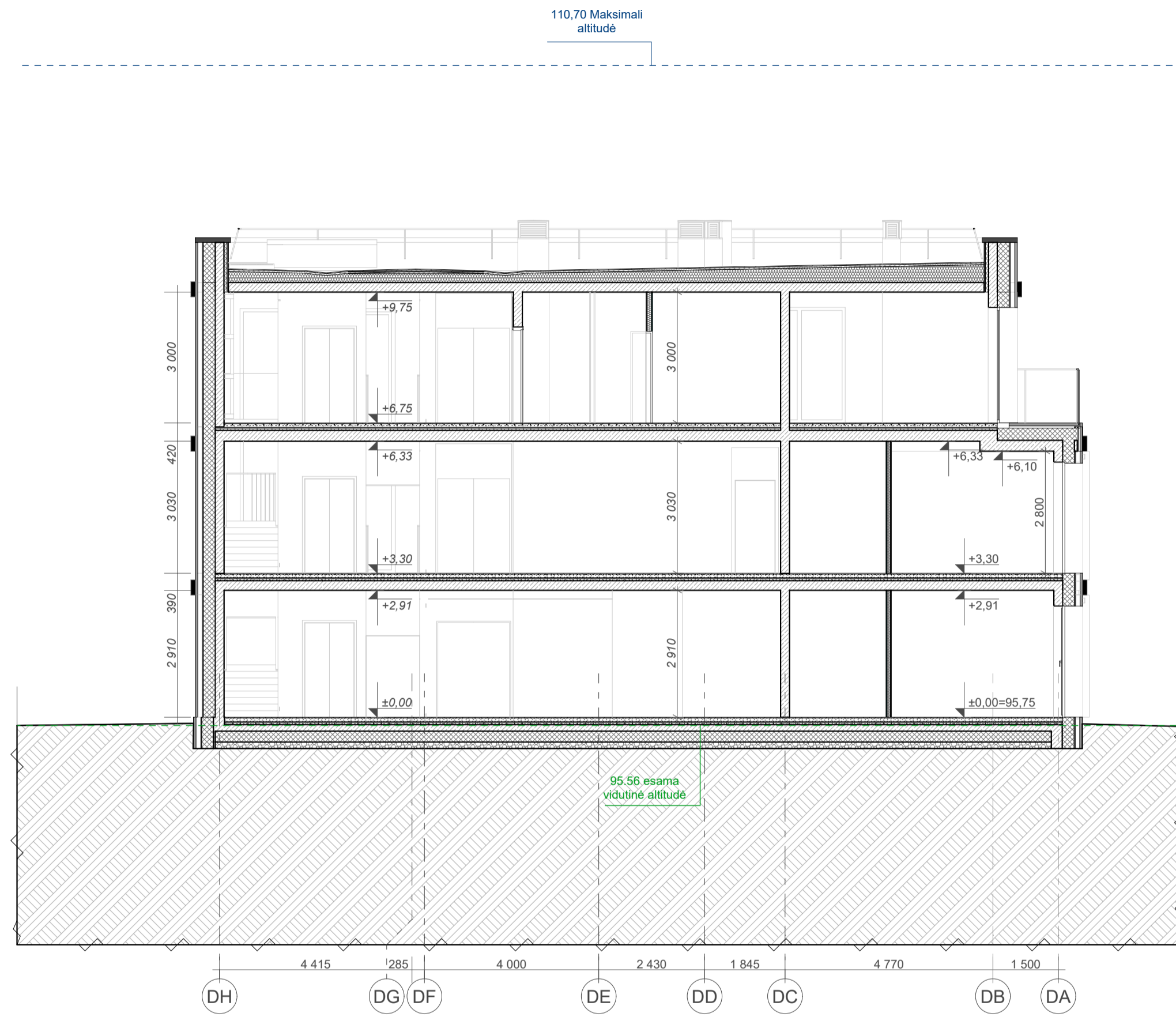

D.2	Pjūvis
1:100	

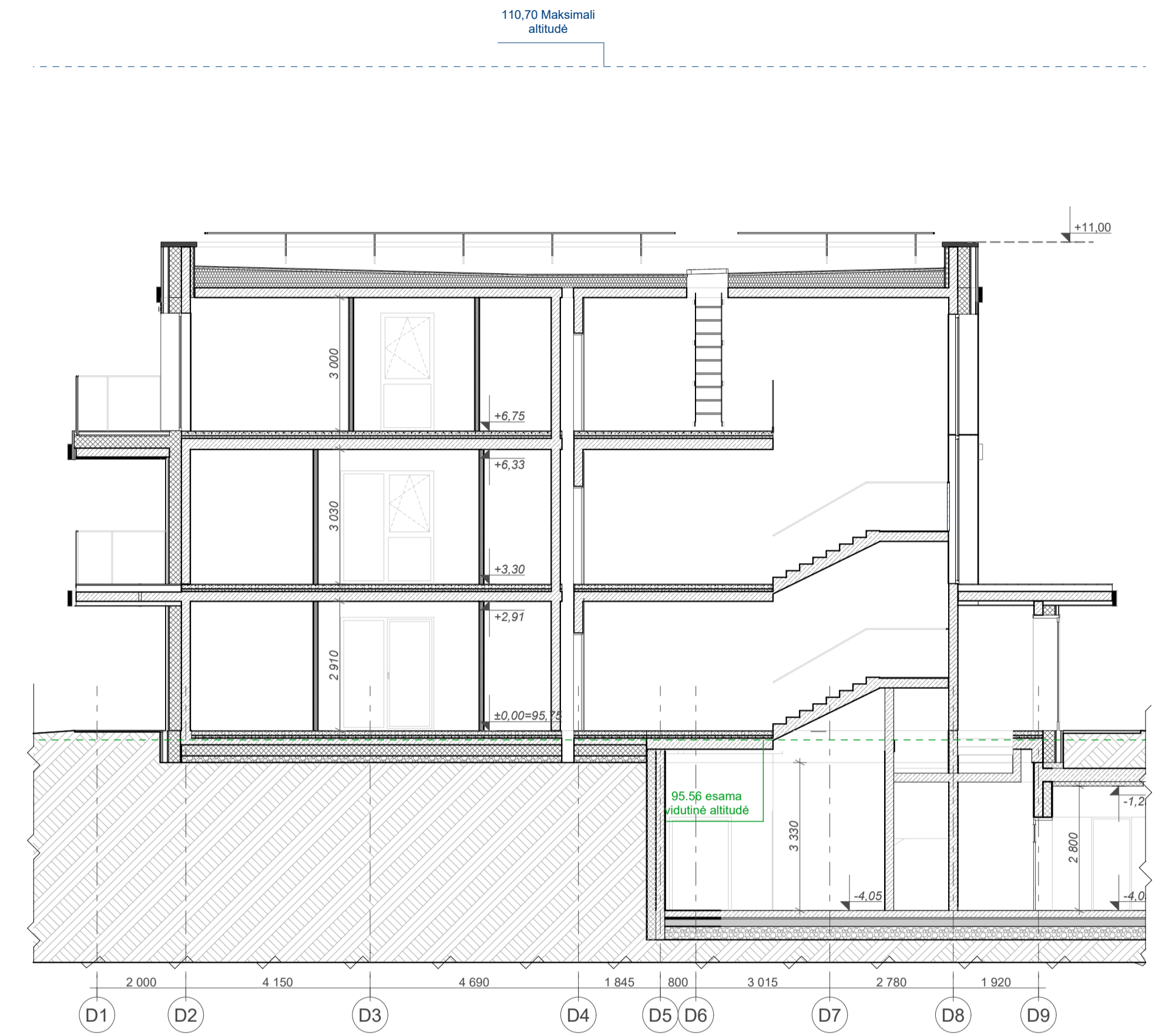

D.1	Pjūvis
1:100	

* Altitudės pateiktos nuo pirmo aukšto grindų, absoliutines altitudes žr. SP dalyje. Rūsio aukšto altitudės kintančios pagal korpusus.

Atestato Nr. A868 SPDV SPDV A868 Arch.	 P. Lukšio g. 32, LT-08222 Vilnius www.vas.lt	Kompleksas:		
		Daugiabutis gyvenamasis namas Kazimiero Jelskio g. 24, Vilniuje. Statybos projektas.		
		Statinio numeris ir pavadinimas:		
		D Daugiabutis gyvenamasis namas 01		
Pjūviai. Pjūviai D.1-D.1 ; D.2-D.2 M1:100			Laida 0	
LT	Statytojas: UAB "DG Sakai"	011SAK03A-01-PP-SA.B-D_03.1	Lapas D_04.1	Lapų 2

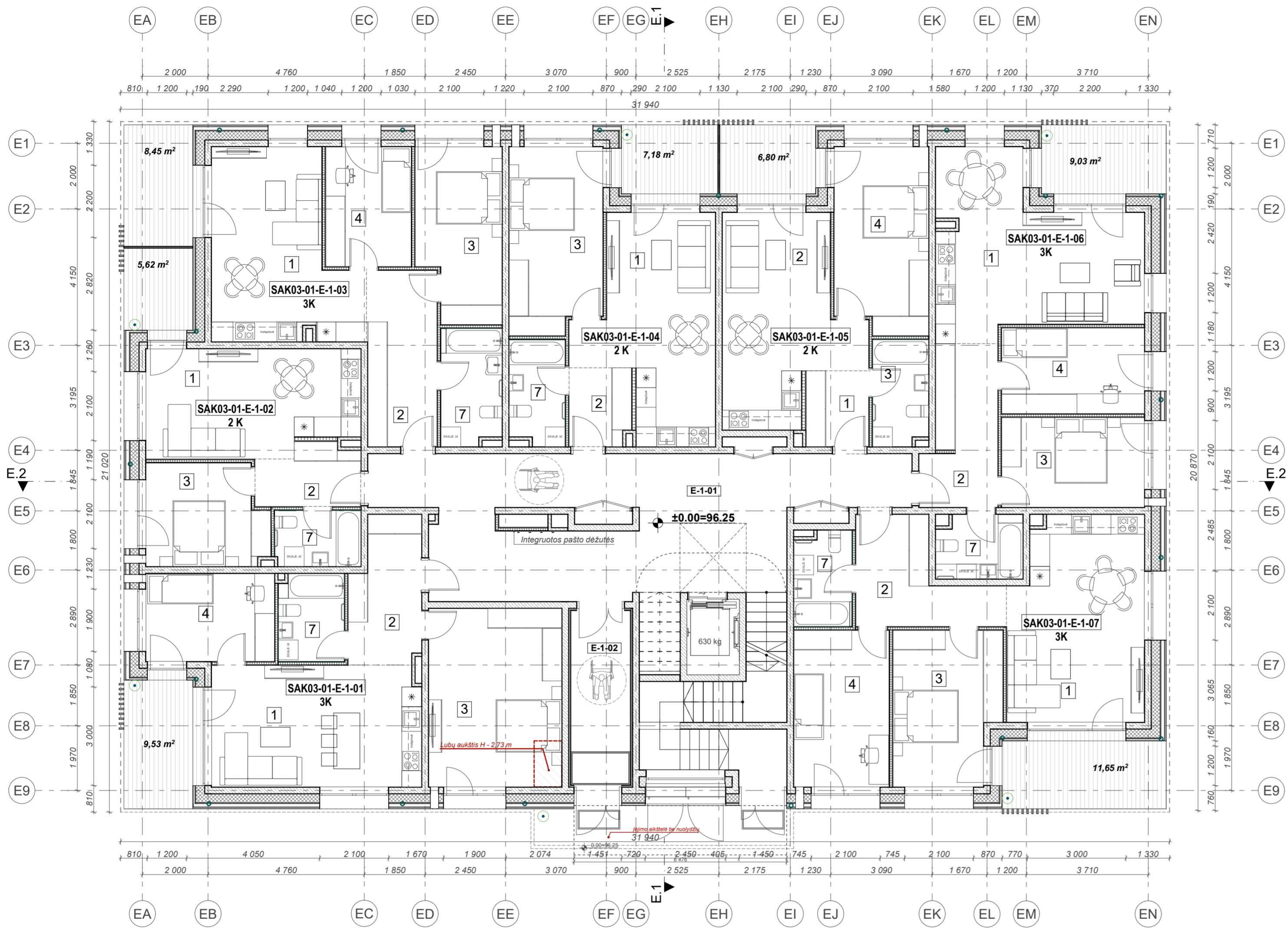

Pirmo aukšto patalpų eksplikacija.			
Nr.	Patalpos Nr.	Patalpos pavadinimas	Plotas m ²
E-1-01, Bendro naudojimo patalpa			
	01	Koridorius	53,64
			53,64 m²
E-1-02, Bendro naudojimo patalpa			
	02	Tambūras	10,02
			10,02 m²
SAK03-01-E-1-01, 3K			
	1	Virtuvė, svetainė	24,51
	2	Koridorius	9,03
	3	Miegamasis	21,97
	4	Kambarys	10,44
	7	San. mazgas	5,25
			71,20 m²
SAK03-01-E-1-02, 2 K			
	1	Virtuvė, svetainė	20,97
	2	Koridorius	5,53
	3	Miegamasis	11,39
	7	San. mazgas	4,40
			42,29 m²
SAK03-01-E-1-03, 3K			
	1	Virtuvė, svetainė	23,06
	2	Koridorius	11,36
	3	Miegamasis	13,32
	4	Kambarys	9,46
	7	San. mazgas	6,45
			63,65 m²
SAK03-01-E-1-04, 2 K			
	1	Virtuvė, svetainė	23,44
	2	Koridorius	4,41
	3	Miegamasis	16,12
	7	San. mazgas	5,32
			49,29 m²
SAK03-01-E-1-05, 2 K			
	1	Koridorius	4,39
	2	Virtuvė, svetainė	22,40
	3	San. mazgas	5,38
	4	Miegamasis	16,23
			48,40 m²
SAK03-01-E-1-06, 3K			
	1	Virtuvė, svetainė	28,12
	2	Koridorius	10,14
	3	Miegamasis	12,29
	4	Kambarys	11,28
	7	San. mazgas	4,96
			66,79 m²
SAK03-01-E-1-07, 3K			
	1	Virtuvė, svetainė	25,77
	2	Koridorius	10,43
	3	Miegamasis	14,72
	4	Kambarys	13,78
	7	San. mazgas	4,94
			69,64 m²
			474,92 m²

* Pateiktas plotas nėra galutinis, gali kisti.

G korp. butų kiekių lentelė pateikta pagal kambarių tipus	
Buto kambarių skaičius	Butų skaičius pagal kambarius
2 K.	8
3 K.	8
4 K.	2
	18

Laida	Data	Keitimų pavadinimas (priežastis)

SUTARTINIAI ŽYMĖJIMAI	
	Grindų altitudė
	Grotelės batų valymui
	Vandens surinkimo įlaja, trapas ŽN judėjimas

GRAFINIAI ŽYMĖJIMAI	
	G/B konstrukcijos
	Mūras (+tinkas)
	Šilumos izoliacija
	Gipso kartono pertvaros

	Nevarstomas langas
	Varstoma lango dalis iki žemės
	Lango dalis varstoma nuo h-110cm
	Langas su nustumiama dalimi

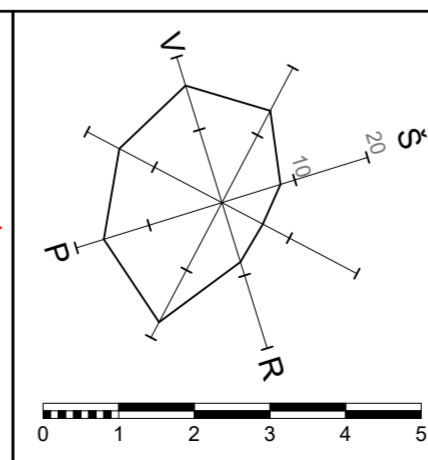
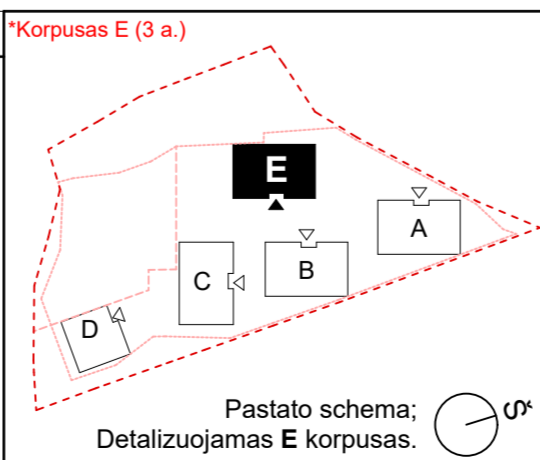

Atestato Nr.	VILNIAUS ARCHITECTŲ STUDIJA P. Lukšio g. 32, LT-08222 Vilnius www.vas.lt	
A868	SPV	Daiva Paulukonienė
SPDV	SPDV	Lijana Jančytė
A868	Arch.	Daiva Paulukonienė
	Arch.	Modestas Subatauskas
LT	Statytojas:	UAB "DG Sakai"

Kompleksas:		Daugiabutis gyvenamasis namas Kazimiero Jelskio g. 24, Vilniuje. Statybos projektas.	
Statinio numeris ir pavadinimas:		E Daugiabutis gyvenamasis namas 01	
AUKŠTŲ PLANAI. Pirmo aukšto planas		Laida	0
M1:100, 1:1		Lapas	Lapų
011SAK03A-01-PP-SA.B-E_01.1		E_01.1	3

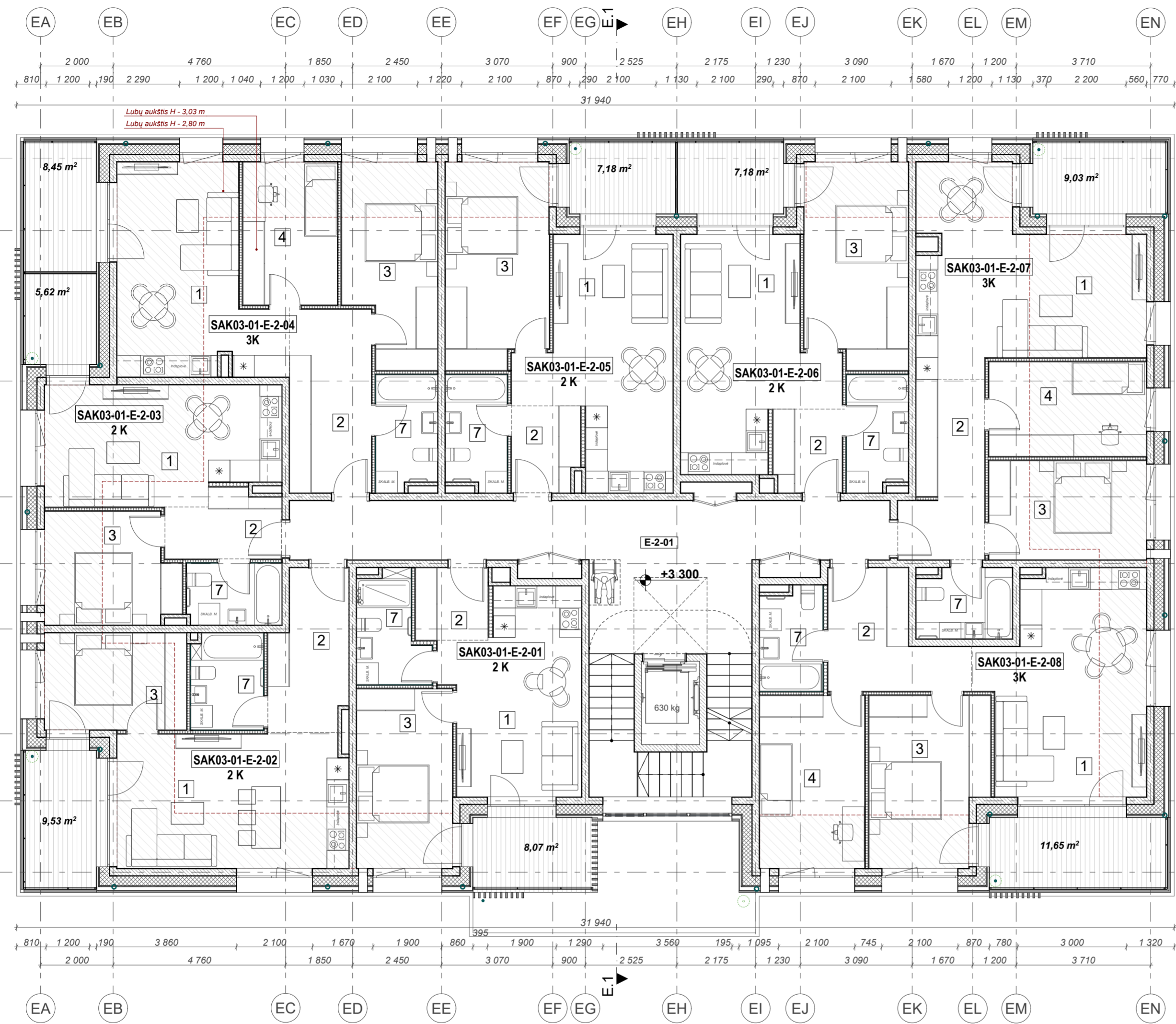

Antro aukšto patalpų eksplikacija			
Nr.	Patalpos Nr.	Patalpos pavadinimas	Plotas m ²
E-2-01, Bendro naudojimo patalpa			
	01	Koridorius	38,85
			38,85 m²
SAK03-01-E-2-01, 2 K			
	1	Virtuvė, svetainė	19,12
	2	Koridorius	4,00
	3	Miegamasis	13,05
	7	San. mazgas	5,25
			41,42 m²
SAK03-01-E-2-02, 2 K			
	1	Virtuvė, svetainė	24,58
	2	Koridorius	8,83
	3	Miegamasis	10,44
	7	San. mazgas	5,25
			49,10 m²
SAK03-01-E-2-03, 2 K			
	1	Virtuvė, svetainė	21,34
	2	Koridorius	5,46
	3	Miegamasis	11,28
	7	San. mazgas	4,41
			42,49 m²
SAK03-01-E-2-04, 3K			
	1	Virtuvė, svetainė	22,80
	2	Koridorius	11,43
	3	Miegamasis	13,91
	4	Kambarys	10,24
	7	San. mazgas	5,25
			63,63 m²
SAK03-01-E-2-05, 2 K			
	1	Virtuvė, svetainė	23,44
	2	Koridorius	4,35
	3	Miegamasis	16,18
	7	San. mazgas	5,25
			49,22 m²
SAK03-01-E-2-06, 2 K			
	1	Virtuvė, svetainė	22,36
	2	Koridorius	4,32
	3	Miegamasis	16,23
	7	San. mazgas	5,32
			48,23 m²
SAK03-01-E-2-07, 3K			
	1	Virtuvė, svetainė	27,97
	2	Koridorius	10,14
	3	Miegamasis	12,29
	4	Kambarys	11,28
	7	San. mazgas	4,98
			66,66 m²
SAK03-01-E-2-08, 3K			
	1	Virtuvė, svetainė	26,52
	2	Koridorius	9,66
	3	Miegamasis	15,20
	4	Kambarys	14,22
	7	San. mazgas	4,81
			70,41 m²
			470,01 m²

* Pateiktas plotas nėra galutinis, gali kisti.

G korp. butų kiekių lentelė pateikta pagal kambarių tipus	
Buto kambarių skaičius	Butų skaičius pagal kambarius
2 K.	8
3 K.	8
4 K.	2
	18

Laida	Data	Keitimų pavadinimas (priežastis)

SUTARTINIAI ŽYMĖJIMAI	
	Grindų altitudė
	Grotelės batų valymui
	Vandens surinkimo įlaja, trapas ŽN judėjimas

GRAFINIAI ŽYMĖJIMAI	
	G/B konstrukcijos
	Mūras (+tinkas)
	Šilumos izoliacija
	Gipso kartono pertvaros

	Nevarstomas langas
	Varstoma lango dalis iki žemės
	Lango dalis varstoma nuo h=110cm
	Langas su nustumiama dalimi

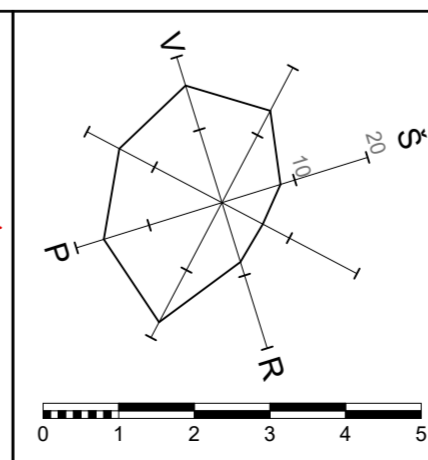
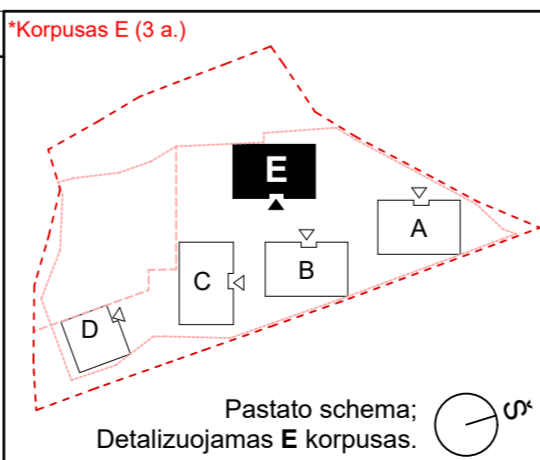

Atestato Nr.	VILNIAUS ARCHITECTŲ STUDIJA	P. Lukšio g. 32, LT-08222 Vilnius www.vas.lt
A868	SPV	Daiva Paulukonienė
SPDV	SPDV	Lijana Jančytė
A868	Arch.	Daiva Paulukonienė
	Arch.	Modestas Subatauskas
LT	Statytojas:	UAB "DG Sakai"

Kompleksas:		Daugiabutis gyvenamasis namas Kazimiero Jelskio g. 24, Vilniuje. Statybos projektas.	
Statinio numeris ir pavadinimas:		E Daugiabutis gyvenamasis namas 01	
AUKŠTŲ PLANAI. Antro aukšto planas M1:1, 1:100		Laida	0
		Lapas	Lapų
		E_01.2	3

Trečio aukšto patalpų eksploikacija

Nr.	Patalpos Nr.	Patalpos pavadinimas	Plotas m ²
-----	--------------	----------------------	-----------------------

E-3-01, Bendro naudojimo patalpa			
	01	Koridorius	26,06
			26,06 m²

SAK03-01-E-3-01, 3K			
	1	Virtuvė, svetainė	37,63
	2	Koridorius	10,47
	3	Miegamasis	15,35
	4	Kambarys	11,80
	7.1	San. mazgas	6,90
	7.2	San. mazgas	2,76
			84,91 m²

SAK03-01-E-3-02, 4 K			
	1	Virtuvė, svetainė	42,48
	2	Koridorius	11,84
	3	Miegamasis	15,90
	4.1	Kambarys	12,38
	4.2	Kambarys	12,96
	7.1	San. mazgas	5,21
	7.2	San. mazgas	5,24
			106,01 m²

SAK03-01-E-3-03, 4 K			
	1	Virtuvė, svetainė	45,57
	2	Koridorius	10,38
	3	Miegamasis	15,37
	4.1	Kambarys	10,77
	4.2	Kambarys	10,66
	7.1	San. mazgas	4,50
	7.2	San. mazgas	3,56
			100,81 m²

317,79 m²

* Pateiktas plotas nėra galutinis, gali kisti.

G korp. butų kiekių lentelė pateikta pagal kambarių tipus

Buto kambarių skaičius	Butų skaičius pagal kambarius
2 K.	8
3 K.	8
4 K.	2
	18

Laida	Data	Keitimų pavadinimas (priežastis)

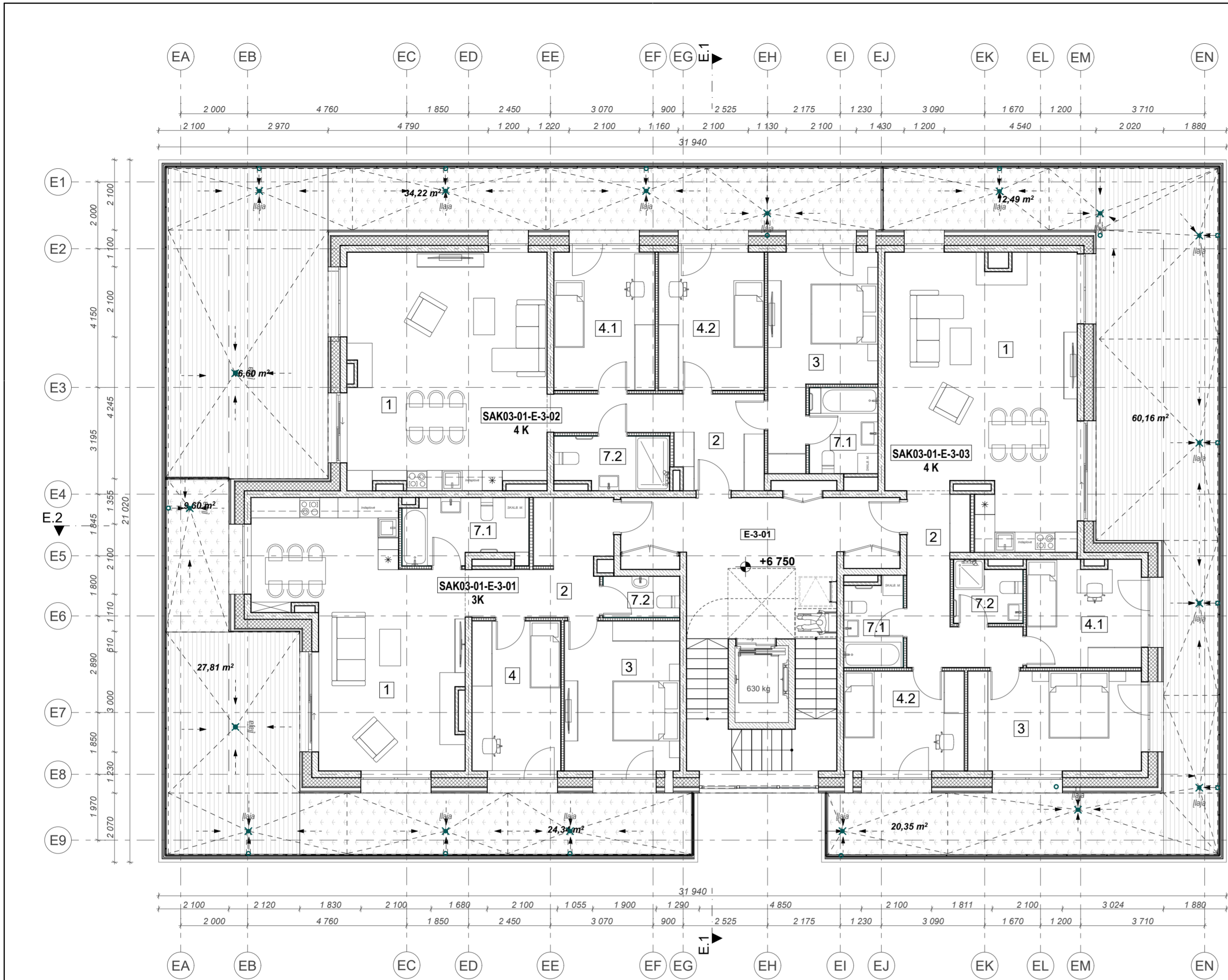

SUTARTINIAI ŽYMĖJIMAI

- ±0.000 Grindų altitudė
- Grotelės batų valymui
- Vandens surinkimo įlaja, trapas ŽN judėjimas

GRAFINIAI ŽYMĖJIMAI

- G/B konstrukcijos
- Mūras (+tinkas)
- Šilumos izoliacija
- Gipso kartono pertvaros

- Nevarstomas langas
- Varstoma lango dalis iki žemės
- Lango dalis varstoma nuo h-110cm
- Langas su nustumiama dalimi

*Korpusas E (3 a.)

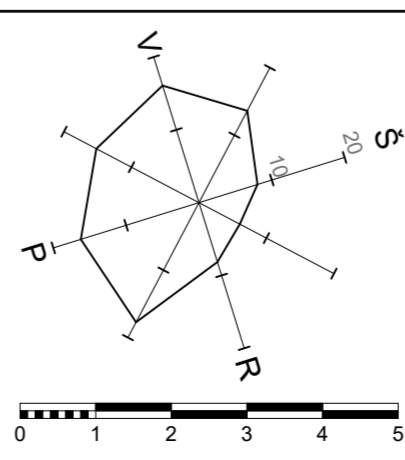
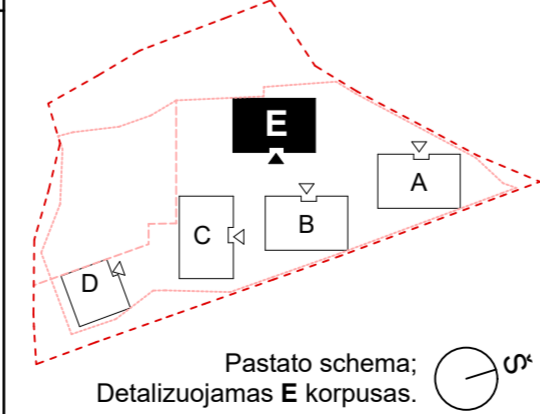

Atestato Nr.	SPV	Daiva Paulukonienė
A868	SPDV	Lijana Jančytė
SPDV	Arch.	Daiva Paulukonienė
A868	Arch.	Modestas Subatauskas
Statytojas: UAB "DG Sakai"		

Kompleksas: Daugiabutis gyvenamasis namas Kazimiero Jelskio g. 24, Vilniuje. Statybos projektas.	
Statinio numeris ir pavadinimas: E Daugiabutis gyvenamasis namas 01	
AUKŠTŲ PLANAI. Trečio aukšto planas M1:1, 1:100	Laida 0
Lapas E_01.3	Lapų 3

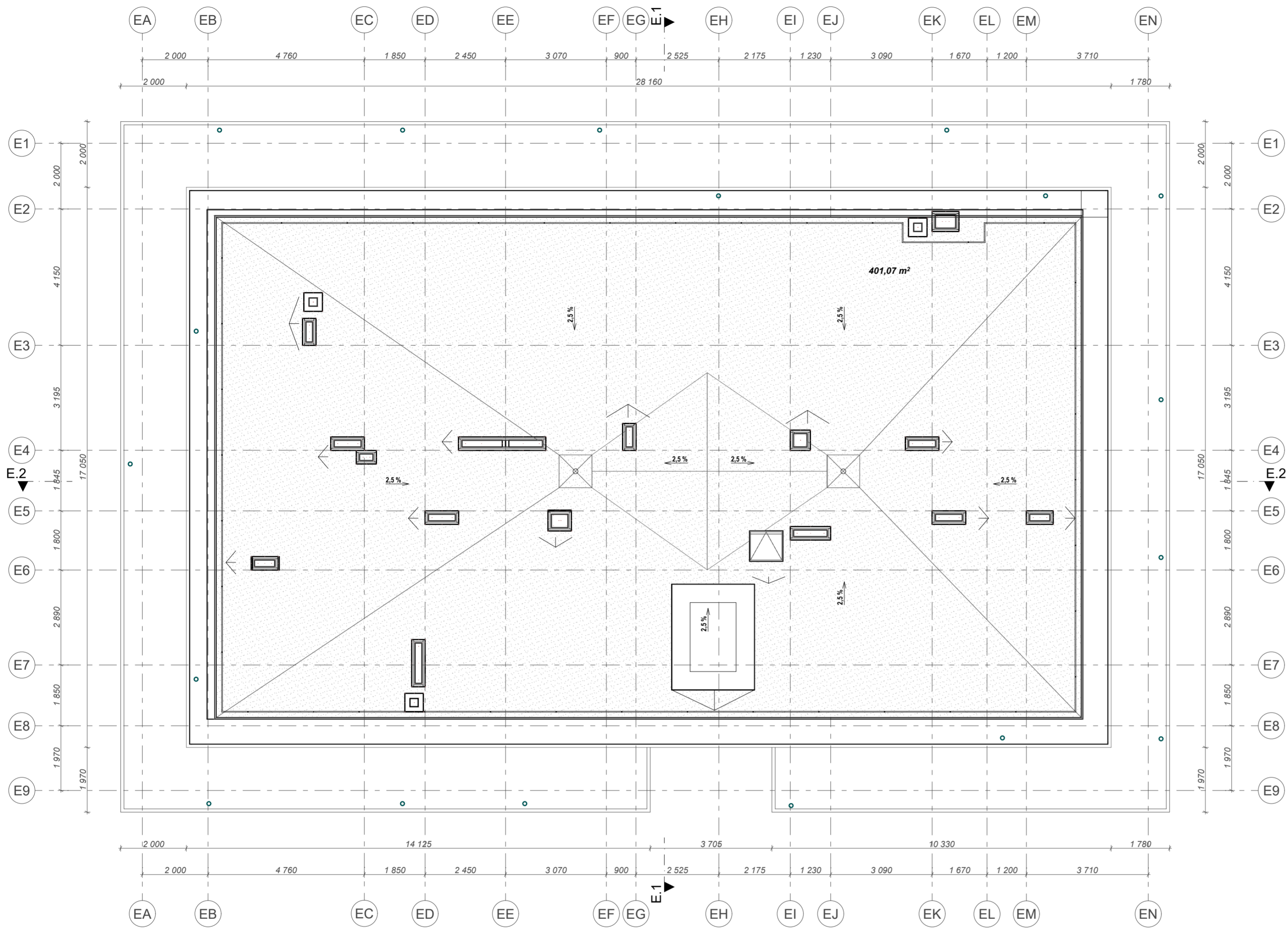

Laida	Data	Keitimų pavadinimas (priežastis)

SUTARTINIAI ŽYMĖJIMAI

- Grindų altitudė
- Grotelės batų valymui
- Vandens surinkimo įlaja, trapas ŽN judėjimas

GRAFINIAI ŽYMĖJIMAI

- G/B konstrukcijos
- Mūras (+tinkas)
- Šilumos izoliacija
- Gipso kartono pertvaros

- Nevarstomas langas
- Varstoma lango dalis iki žemės
- Lango dalis varstoma nuo h=110cm
- Langas su nustumiama dalimi

***Korpusas E (3 a.)**

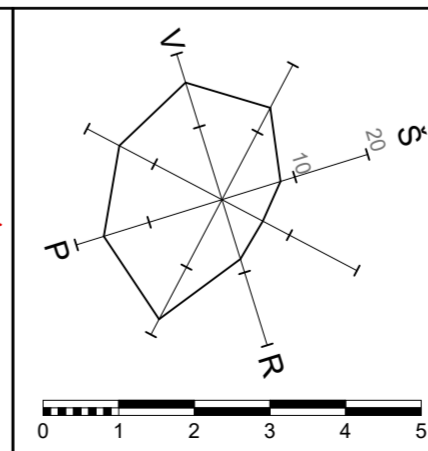
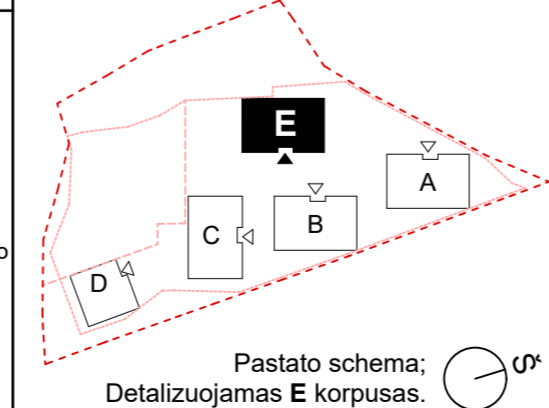

Atestato Nr.		P. Lukšio g. 32, LT-08222 Vilnius www.vas.lt	
	A868	SPV	Daiva Paulukonienė
	SPDV	SPDV	Lijana Jančytė
	A868	Arch.	Daiva Paulukonienė
	Arch.	Modestas Subatauskas	
LT	Statytojas: UAB "DG Sakai"		

Kompleksas: Daugiabutis gyvenamasis namas Kazimiero Jelskio g. 24, Vilniuje. Statybos projektas.	
Statinio numeris ir pavadinimas: E Daugiabutis gyvenamasis namas 01	
KORPUSAS E_PP. Stogo planas M1:100	
Laida	0
Lapas	Lapų
E_00.5	9



E_1-1
1:100

Fasadas

E_2-2
1:100

Fasadas

Laida	Data	Keitimų pavadinimas (priežastis)

Poz.	Pavadinimas
1.	Stogo skarda - RAL 7021
2.	Fasado apdaila - keramika
3.	Apsauginė tvorelė - RAL 7021
4.	Fasado lakštinės apdailos elementas
5.	Langas. Lauko langų, stoglangių, durų rėmų spalva RAL 7021. Langų apvadų lankstinio spalva RAL 7021
6.	Balkonų turėklai - stiklas išskaidrintas, tvirtinamas į aliuminių profilių dažytą RAL 7021.
7.	Aliuminio lamelės (RAL derinamas pagal medžio spalvą balkonuose)
8.	HPL plokštės riešuto atspalvio medžio raštas
9.	Aliuminė fasadinė sistema. Rėmų spalva RAL 7021, stiklas skaidrus
10.	Lietvamzdis - spalva RAL 7021

MEDŽIAGŲ EKSPLIKACIJA	
	Fasado apdaila - keramika. Spalva natūrali šviesi.
	Fasado lakštinės apdailos elementas
	HPL plokštės riešuto atspalvio medžio raštas tamsus.

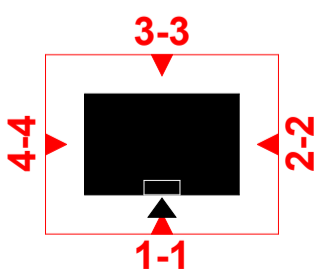

Fasadų krypties schema

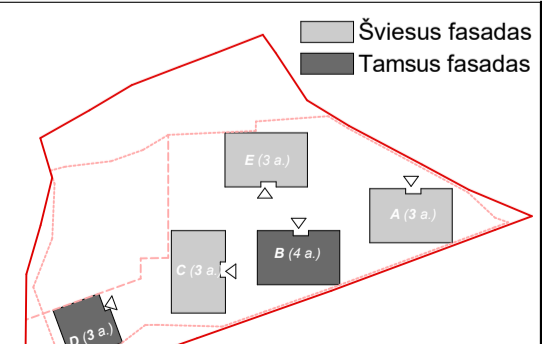

Pastato fasadų apdailos schema

Atestato Nr. A868	SPV Daiva Pauliukonienė	 P. Lukšio g. 32, LT-08222 Vilnius www.vas.lt	Kompleksas: Daugiabutis gyvenamasis namas Kazimiero Jelskio g. 24, Vilniuje. Statybos projektas.
SPDV A868	Arch. Daiva Pauliukonienė		
Statytojas: LT	UAB "DG Sakai"	Statinio numeris ir pavadinimas: E Daugiabutis gyvenamasis namas 01 FASADAI . Fasada 1-1, 2-2 M1:100	Laida 0 Lapas E_03.1 Lapų 3

011SAK03A-01-PP-SA.B-E_02.1	Laida 0
	Lapas E_03.1
	Lapų 3

110,70 Maksimali
altitudė

110,70 Maksimali
altitudė

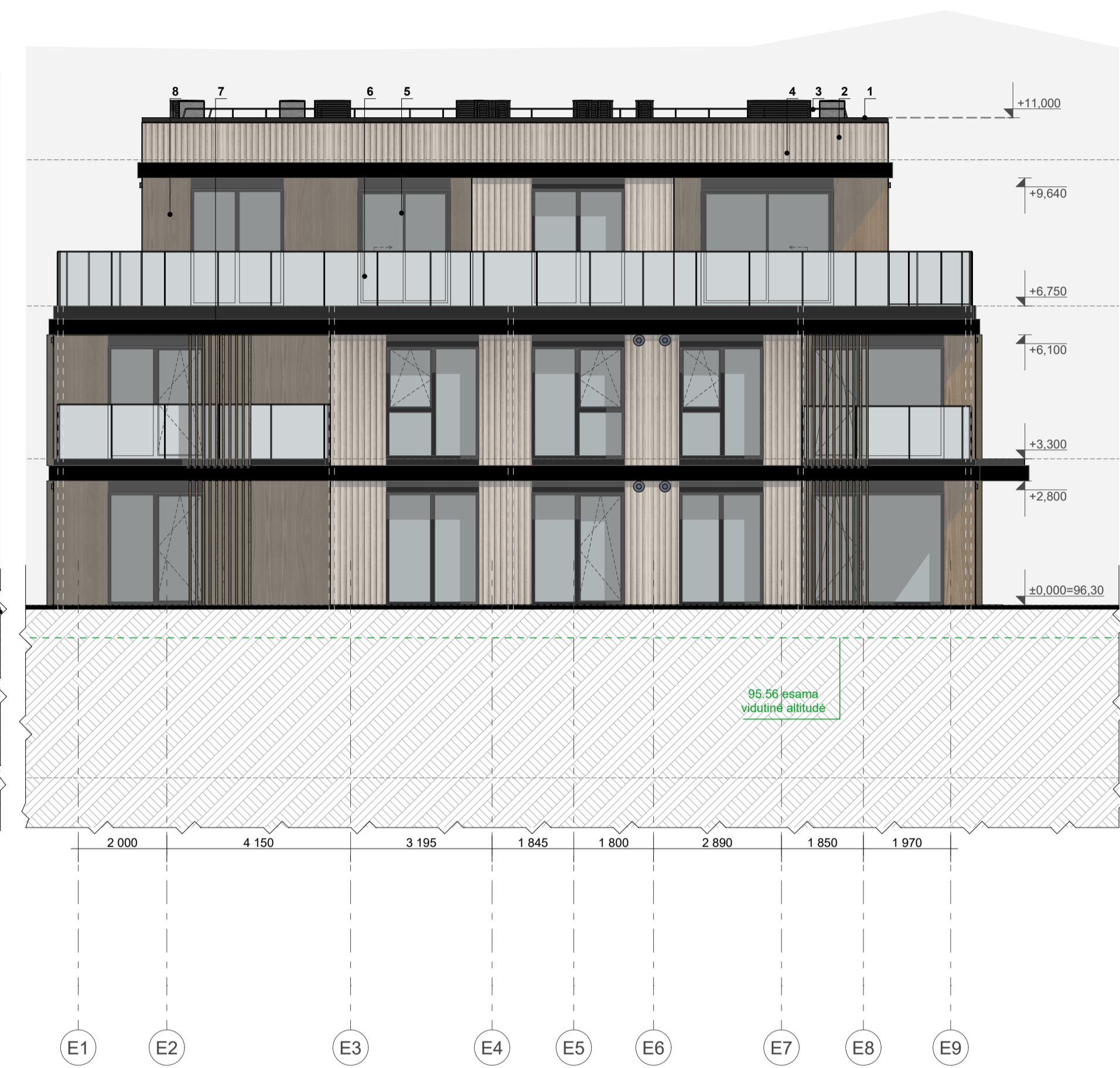

E_3-3	Fasadas
1:100	

E_4-4	Fasadas
1:100	

Laida	Data	Keitimų pavadinimas (priežastis)

Poz.	Pavadinimas
1.	Stogo skarda - RAL 7021
2.	Fasado apdaila - keramika
3.	Apsauginė tvorelė - RAL 7021
4.	Fasado lakštinės apdailos elementas
5.	Langas. Lauko langų, stoglangių, durų rėmų spalva RAL 7021. Langų apvadų lankstinio spalva RAL 7021
6.	Balkonų turėklai - stiklas išskaidrintas, tvirtinamas į aliuminių profilių dažytą RAL 7021.
7.	Aliuminio lamelės (RAL derinamas pagal medžio spalvą balkonuose)
8.	HPL plokštės riešuto atspalvio medžio raštas
9.	Aliuminė fasadinė sistema. Rėmų spalva RAL 7021, stiklas skaidrus
10.	Lietvamzdis - spalva RAL 7021

MEDŽIAGŲ EKSPLIKACIJA	
	Fasado apdaila - keramika. Spalva natūrali šviesi.
	Fasado lakštinės apdailos elementas
	HPL plokštės riešuto atspalvio medžio raštas tamsus.

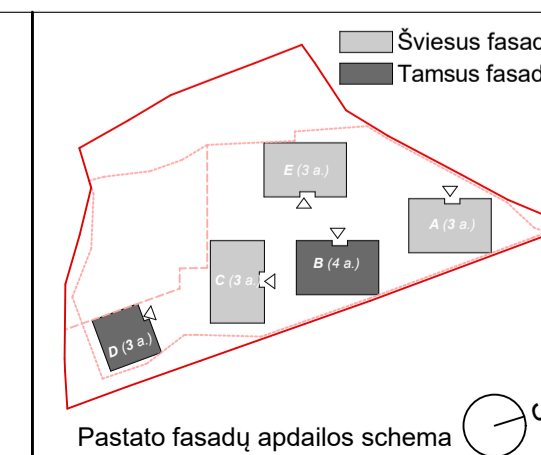
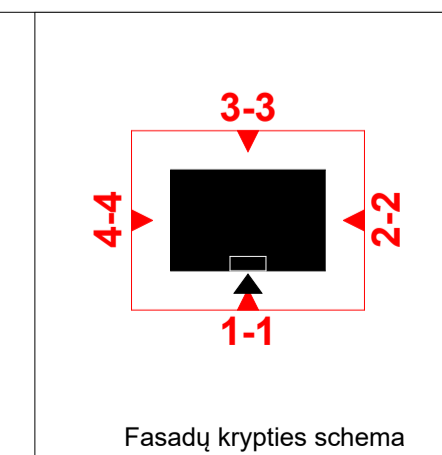

Atestato Nr.	VILNIAUS ARCHITECTONIOS STUDIJA	P. Lukšio g. 32, LT-08222 Vilnius www.vas.lt
A868	SPV	Daiva Pauliukonienė
SPDV	SPDV	Lijana Jančytė
A868	Arch.	Daiva Pauliukonienė
	Arch.	Modestas Subatauskas
LT	Statytojas:	UAB "DG Sakai"

Kompleksas:	Daugiabutis gyvenamasis namas Kazimiero Jelskio g. 24, Vilniuje. Statybos projektas.
Statinio numeris ir pavadinimas:	E
Daugiabutis gyvenamasis namas 01	
FASADAI . Fasada 3-3, 4-4	
M1:100	
Laida	0
Lapas	Lapų
E_03.2	3

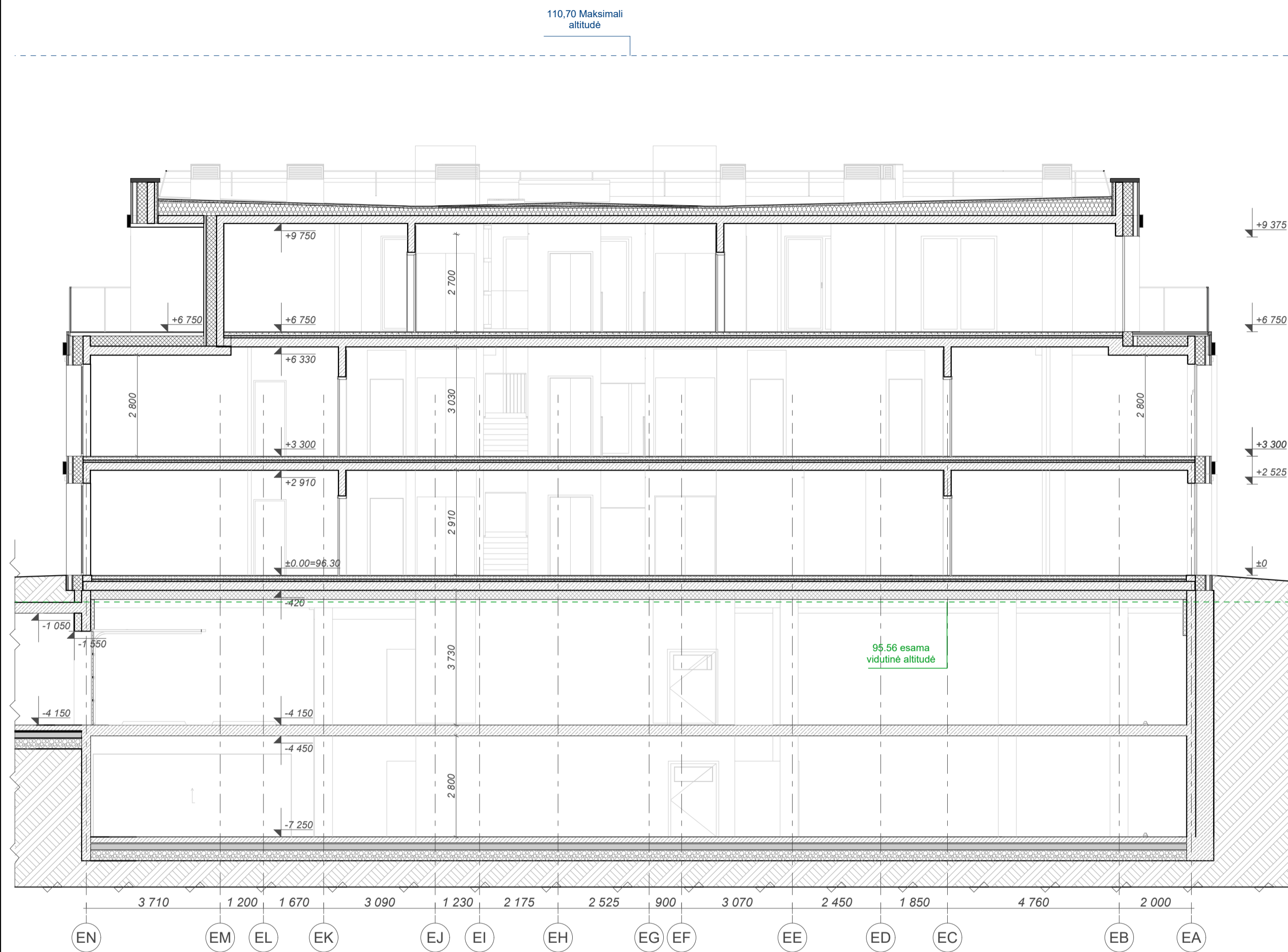

E.2
1:100

Pjūvis

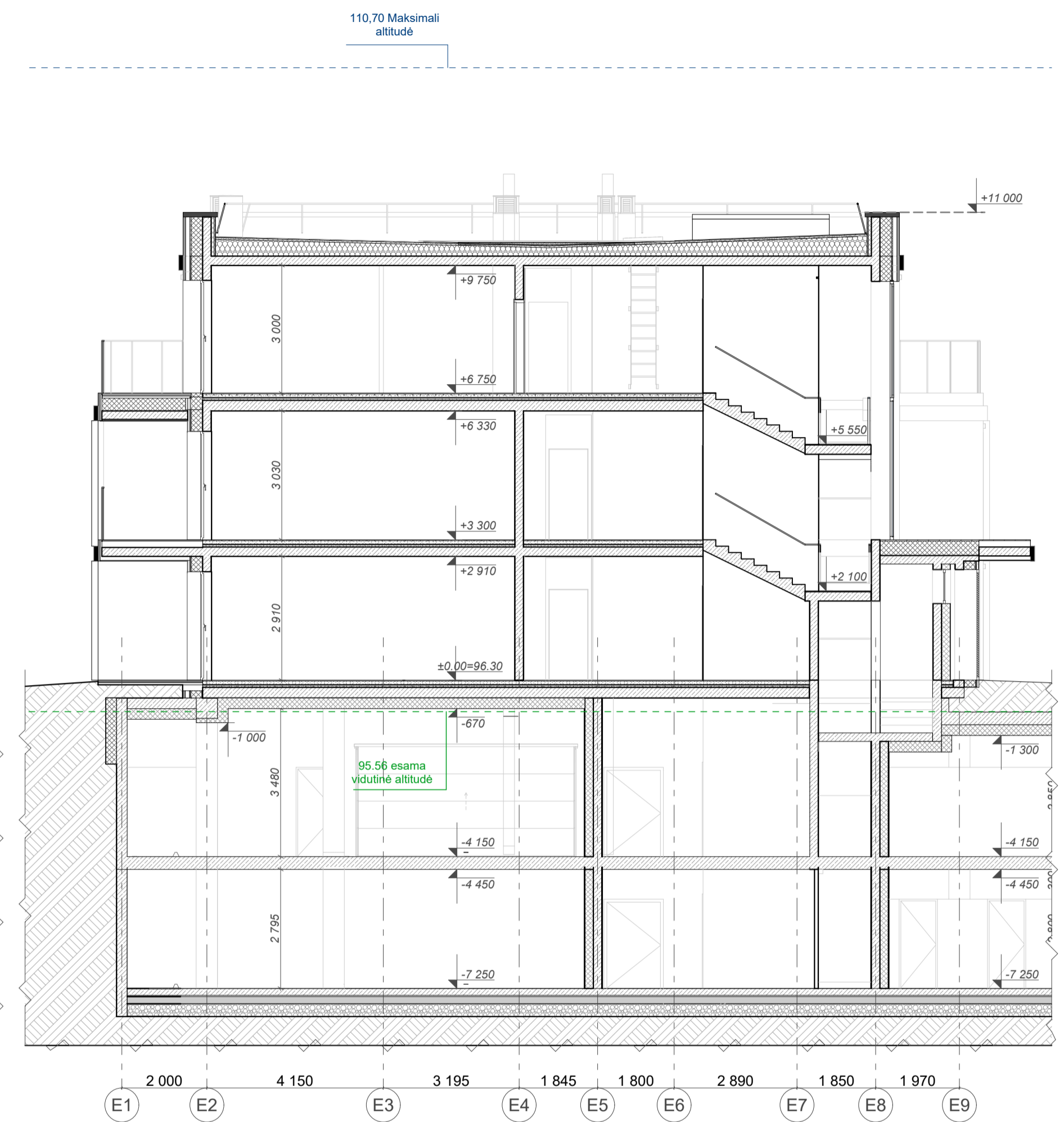

E.1
1:100

Pjūvis

Laida	Data	Keitimų pavadinimas (priežastis)

Atestato Nr. A868 SPDV SPDV A868 Arch.	 P. Lukšio g. 32, LT-08222 Vilnius www.vas.lt	Kompleksas: Daugiabutis gyvenamasis namas Kazimiero Jelskio g. 24, Vilniuje. Statybos projektas.	Statinio numeris ir pavadinimas: E Daugiabutis gyvenamasis namas 01	Laida	0			
				Pjūviai: Pjūviai E.1-E.1; E.2-E.2 M1:100		Lapas	Lapų	
				Statytojas: UAB "DG Sakai"		011SAK03A-01-PP-SA.B-E_03.1	E_04,1	1