

- 2. Catering | Maitinimas
- 9. Backstage | Užkulisiai
- 10. Services | Pagalbinės pat.
- 12. Facility | Įranga
- 13. Pits | Scenos mašinerijos duobės
- 14. Corridors | Koridoriai
- 16. Car park | Automobilių saugykla

PATALPŲ PLOTAI | AREAS OF ROOMS

Rooms Catering / Maitinimo Patalpos - L-1

NUMBERS / NUMBER	ROOM NAME	PATALPOS PAVAZDINIMAS	PLOŠAS / AREA
L-1-CA-01	KITCHEN STORAGE	VIRTUVĖS SAUKELIS	91,30 m ²
VSUO / TOTAL			91,30 m²

Rooms Backstage / Užkulisų Patalpos - L-1

NUMBERS / NUMBER	ROOM NAME	PATALPOS PAVAZDINIMAS	PLOŠAS / AREA
L-1-BS-01	ARCHIVE	ARCHIVAS	68,31 m ²
L-1-BS-01	SOUND ASSEMBLY ROOM	MONTAŽINĖ	20,02 m ²
L-1-BS-02	RECORDING STUDIO	ĮRAŠŲ STUDIJA	46,00 m ²
L-1-BS-03	VOICEOVER ROOM	ĮRAŠOMOJO PATALPA	15,19 m ²
L-1-PR-02	TECHNOLOGICAL MACHINERY HALL	DUOBŽODIS SALES APATINĖ MAŠINERIA	276,94 m ²
VSUO / TOTAL			417,46 m²

Rooms Services Spaces / Pagalbinės Patalpos - L-1

NUMBERS / NUMBER	ROOM NAME	PATALPOS PAVAZDINIMAS	PLOŠAS / AREA
L-1-SS-01	IDENTITY AND PROPS STORAGE	REKVIZITŲ IR REKVIZITŲ SAUKELIS	106,08 m ²
L-1-CH-01	STAFF CHANGING ROOM	PERSONALŲ KAMBARIŲ APATARNUOJAMŲ PERSONALŲ 1	36,19 m ²
L-1-CH-02	STAFF CHANGING ROOM	PERSONALŲ KAMBARIŲ APATARNUOJAMŲ PERSONALŲ 2	41,01 m ²
L-1-CH-03	REAR STAFF CHANGING ROOM	MUSIKANTŲ PERSONALŲ PAT.	7,90 m ²
L-1-FA-12	STAGE FACILITIES	ĮRANGOS PAT.	222,17 m ²
L-1-SS-01	CLEANERS ROOM	VALYTŲŲ PAT.	25,44 m ²
L-1-SS-02	LAUNDRY	SKALBIRŲA	34,42 m ²
L-1-SS-03	IT ROOM	IT PATALPA	7,81 m ²
L-1-SS-04	IT ROOM	IT PATALPA	16,58 m ²
L-1-TP-01	M.H. AMPLIFIER AND SWITCHING ROOM	DUOBŽODIS SALES ĮPŪVIMO PAT.	39,30 m ²
L-1-TP-02	M.H. POWER BLOCK	DUOBŽODIS SALES SERVEJINĖ	19,01 m ²
L-1-TP-03	S.H. AMPLIFIER AND SWITCHING ROOM	MAŽOSIOS SALES STIPRINTUVAI IR SWIRSTONŲ PATALPA	32,94 m ²
L-1-TP-04	S.H. POWER BLOCK	MAŽOSIOS SALES SERVEJINĖ	27,21 m ²
VSUO / TOTAL			606,27 m²

Rooms Facilities / Įrangos Patalpos - L-1

NUMBERS / NUMBER	ROOM NAME	PATALPOS PAVAZDINIMAS	PLOŠAS / AREA
L-1-FA-01	FACILITIES 1	ĮRANGOS PAT. 1	65,08 m ²
L-1-FA-02	FACILITIES 2	ĮRANGOS PAT. 2	160,19 m ²
L-1-FA-03	FACILITIES 3	ĮRANGOS PAT. 3	20,40 m ²
L-1-FA-04	FACILITIES 4	ĮRANGOS PAT. 4	46,30 m ²
L-1-FA-05	FACILITIES 5	ĮRANGOS PAT. 5	11,26 m ²
L-1-FA-06	FACILITIES 6	ĮRANGOS PAT. 6	Nėr. Plošas
L-1-FA-07	SPRINKLER WATER TANK	VANDENS REZERVAIRAS SPRINKLERINEI SISTEMAI	235,13 m ²
L-1-FA-08	SPRINKLER PUMP STATION	PIRANRYMO STOTIS	35,74 m ²
L-1-FA-09	MUSIC TUNING NAME	TECHNINĖ ŠOKO PAT.	209,82 m ²
L-1-FA-10	HEATING FACILITIES	SALUNGOS ĮRANGA PATALPA	40,84 m ²
L-1-FA-11	PLUMBING ROOM	VANDENTIKŲ ĮRANGA PAT.	23,98 m ²
VSUO / TOTAL			781,55 m²

Rooms Pits / Užkulisų Patalpos - L-1

NUMBERS / NUMBER	ROOM NAME	PATALPOS PAVAZDINIMAS	PLOŠAS / AREA
L-1-PR-01	ORCHESTRA PIT HALL	ORKESTRO DUOBĖ	82,96 m ²
L-1-PR-02	STAGE PLATFORM PIT	DUOBŽODIS DUOBĖ 1	76,80 m ²
L-1-PR-04	AUDIENCE PIT	DUOBŽODIS DUOBĖ 2	46,79 m ²
VSUO / TOTAL			206,57 m²

BoH -1 AUKŠTO BENDRAS PATALPŲ PLOŠAS | TOTAL AREA LEVEL -1 **2780,03 m²**

Rooms Car Park / Automobilių Saugykla - L-1

NUMBERS / NUMBER	ROOM NAME	PATALPOS PAVAZDINIMAS	PLOŠAS / AREA
L-1-CP-01	CAR PARK	AUTOMOBILIŲ SAUKYKLA 0	1533,38 m ²
L-1-CP-02	CAR PARK RAMP	ĮRANGOS	277,83 m ²
L-1-CP-03	CAR PARK FACILITIES 1	AUTOMOBILIŲ SAUKYKLOS (IRANGOS PAT.) 1	22,71 m ²
L-1-CP-04	CAR PARK FACILITIES 2	AUTOMOBILIŲ SAUKYKLOS (IRANGOS PAT.) 2	62,85 m ²
L-1-CP-05	CAR PARK FACILITIES 3	AUTOMOBILIŲ SAUKYKLOS (IRANGOS PAT.) 3	25,37 m ²
VSUO / TOTAL			1912,15 m²

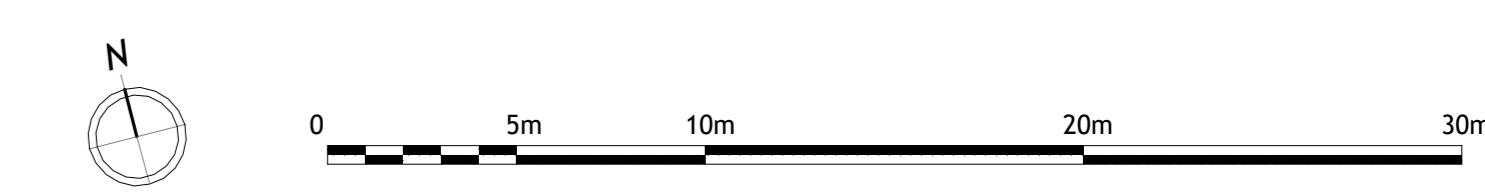

0	2021/04/29	Projektinio pasiūlymo / Concept design
1	2021/04/29	Konceptinio projekto patvirtinimas / Name of the stage element
2	2021/04/29	Projektinio pasiūlymo patvirtinimas / Building project stage

arquivio architects

Kultūros paskirties pastato - Nacionalinės koncertų salės "Tautos namai" V. Mykaloičio-Putino g. 5, Vilniuje rekonstravimo/statybos projektas
Reconstruction project of the cultural building - National Concert Hall "Home of Nation", V. Mykaloičio-Putino str. 5, Vilnius

Projektavimo grupė / Project team:
Arch. - Danielis Fraiše, Juan José Soria, Jeronimo Espada, Luis Parga, Milda Didonytė

Statybos grupė / Construction team:
Arch. - Milda Didonytė

Projektavimo grupės vadovas / Project manager: Antanas Dagėlis

Statybos grupės vadovas / Construction manager: Milda Didonytė

Projektavimo grupės adresas / Project address: V. Mykaloičio-Putino g. 5, Vilnius

Statybos grupės adresas / Construction address: V. Mykaloičio-Putino g. 5, Vilnius

Projektavimo grupės telefonas / Project phone: +370 6 460 0000

Statybos grupės telefonas / Construction phone: +370 6 460 0000

Projektavimo grupės el. paštas / Project email: info@arquivio.lt

Statybos grupės el. paštas / Construction email: info@arquivio.lt

Projektavimo grupės svetainė / Project website: www.arquivio.lt

Statybos grupės svetainė / Construction website: www.arquivio.lt

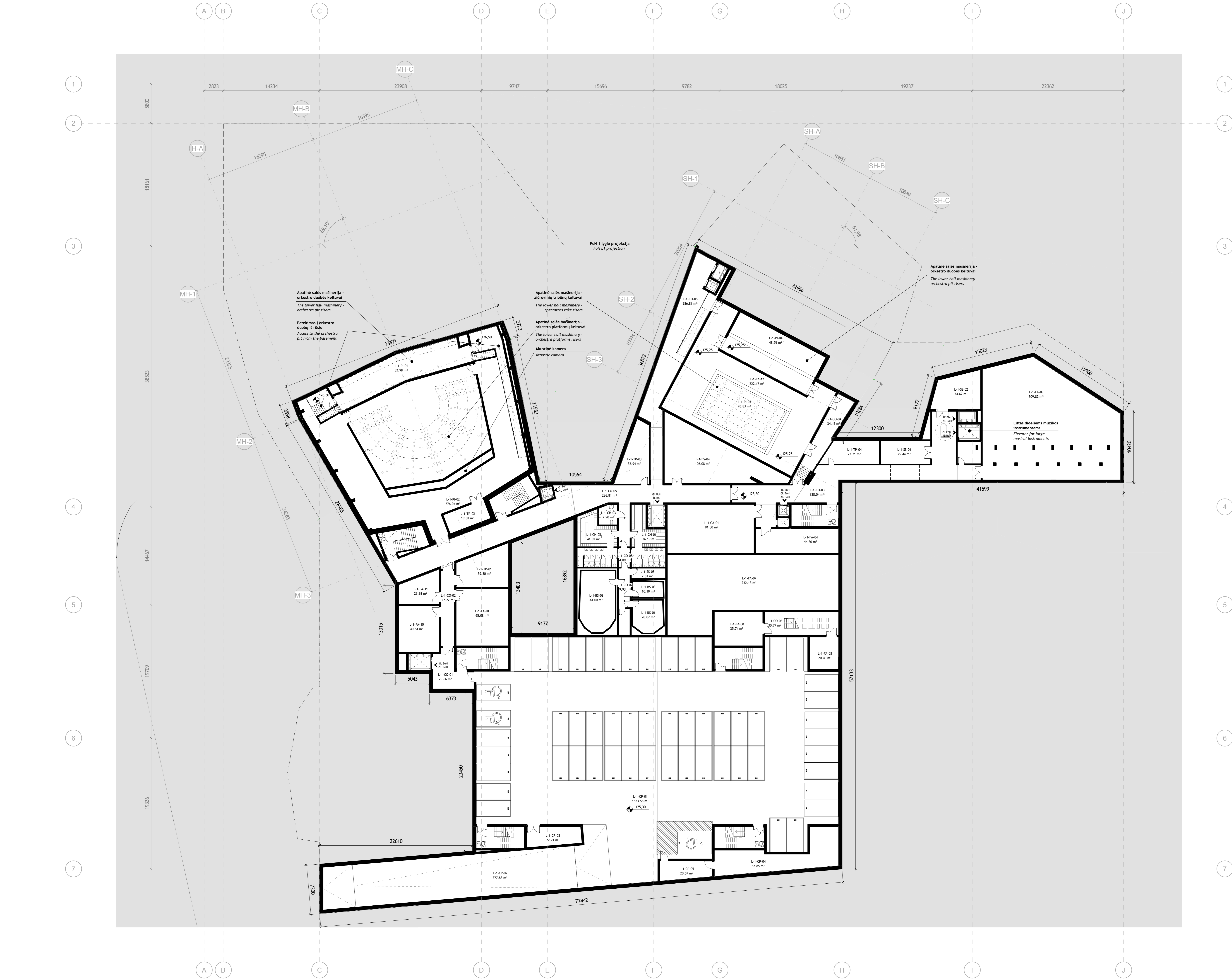

- SUTARTINIAI ŽENKLAI | LEGEND**
- ▶ Pagrindinis lankytojųėjimas | Main public access
 - ▶ Šalutiniai lankytojųėjimai | Secondary public accesses
 - ▶ Dainininkų, muzikantų, artistųėjimas | Singers, musicians, artists access
 - ▶ Biurų darbuotojųėjimas | Office workers access
 - ▶ Tarnybinio ir aptarnaujančio personaloėjimas | Service personnel access
 - ▶ Pateikimas į pastato lauko viešąsias erdves | Accesses to the building outdoor public spaces
 - ▶ Evakuaciniaiėjimai | Fire exits
 - ▶ Aukštai, tarp kurių juda liftas | Levels inbetween which the elevator moves

PASTATO AUKŠTŲ SCHEMA | BUILDING LEVELS SCHEME

- Stogo lygis | Roof level
- ▶ Restoranas / Restaurant - FoH-Front of House L5
 - ▶ Restoranas / Restaurant - FoH-Front of House L4
 - ▶ Pateikimas į viršutinį balkoną / the highest balcony access - FoH-Front of House L3
 - ▶ Apželdinta stogo terasa / Roof garden - FoH-Front of House L2
 - ▶ Pagrindinisėjimas, vestibiulis / Main entrance, lobby - FoH-Front of House L1
 - ▶ BoH-Back of House L0 - FoH-Front of House L0

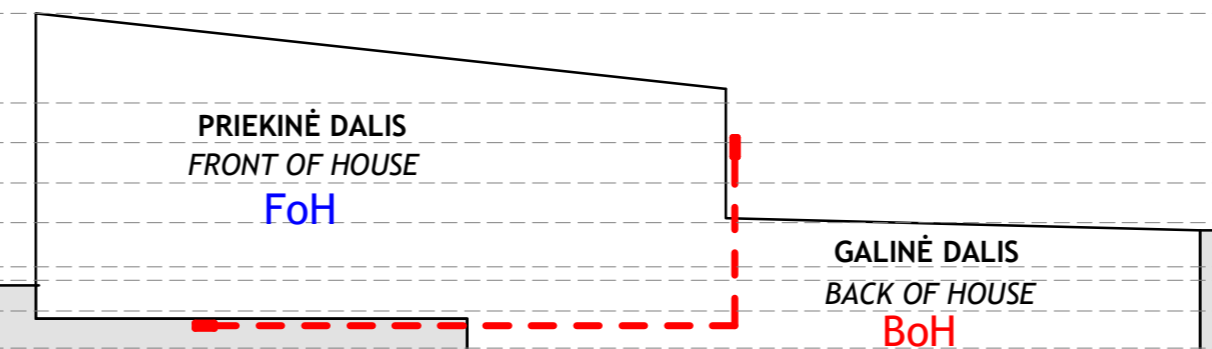

- ▶ BoH-Back of House L1 - Biurai, valgykla, repetičių kambariai | Offices, canteen, rehearsal
- ▶ BoH-Back of House - FoH-Front of House L0 - Scena, persirengimo kambariai, krovinių skyrius | Stage, changing rooms, loading bay
- ▶ BoH-Back of House L-1 - Saugyklos, įrangos patalpos, automobilių parkavimo aikštelė | Storage, facilities, car parking lot

SUTARTINIAI ŽENKLAI | LEGEND

SRAUTŲ TIPAI | TYPES OF ROUTES

- Lankytojų srautas | Public route
- VIP svečių srautas | VIP route
- Choro (svečių) srautas | Choir (guests) route
- Muzikantų (svečių) srautas | Musicians (guests) route
- Mažosios Salės Artistų (svečių) srautas | Small Hall artists (guests) route
- Reziduojančio orkestro srautas | Resident orchestra route
- Biurų darbuotojų srautas | Administration route
- Lauko srautas | Exterior route
- Tarnybinio personalo srautas | Service route
- Restorano / maisto produktų srautas | Restaurant / Food route
- Evakuacijos srautas | Evacuation route

SRAUTŲ IKONOS | TYPES OF ICONS

- Srauto maršrutas | The route line
- Maršruto pabaiga | End of the route
- ▶ Įėjimai | Entrances
- ⬆ Liftai | Elevators
- ⬆ Laiptai | Stairs
- ➡ Evakuacija | Evacuation
- 🍴 Maisto maršrutas - užkandžiai ir gėrimai | Food route - snacks and drinks
- 🍳 Maisto maršrutas - maisto gamyba | Food route - food preparation
- 🍽 Maisto maršrutas - restoranas | Food route - restaurant
- 🛒 Maisto maršrutas - maisto pasilidymas | Food route - self service
- ♻️ Maisto maršrutas - maisto atliekos | Food route - food waste
- ☕ Maisto maršrutas - kavinė | Food route - coffee shop
- 📦 Maisto maršrutas - maisto sandėlis | Food route - food storage

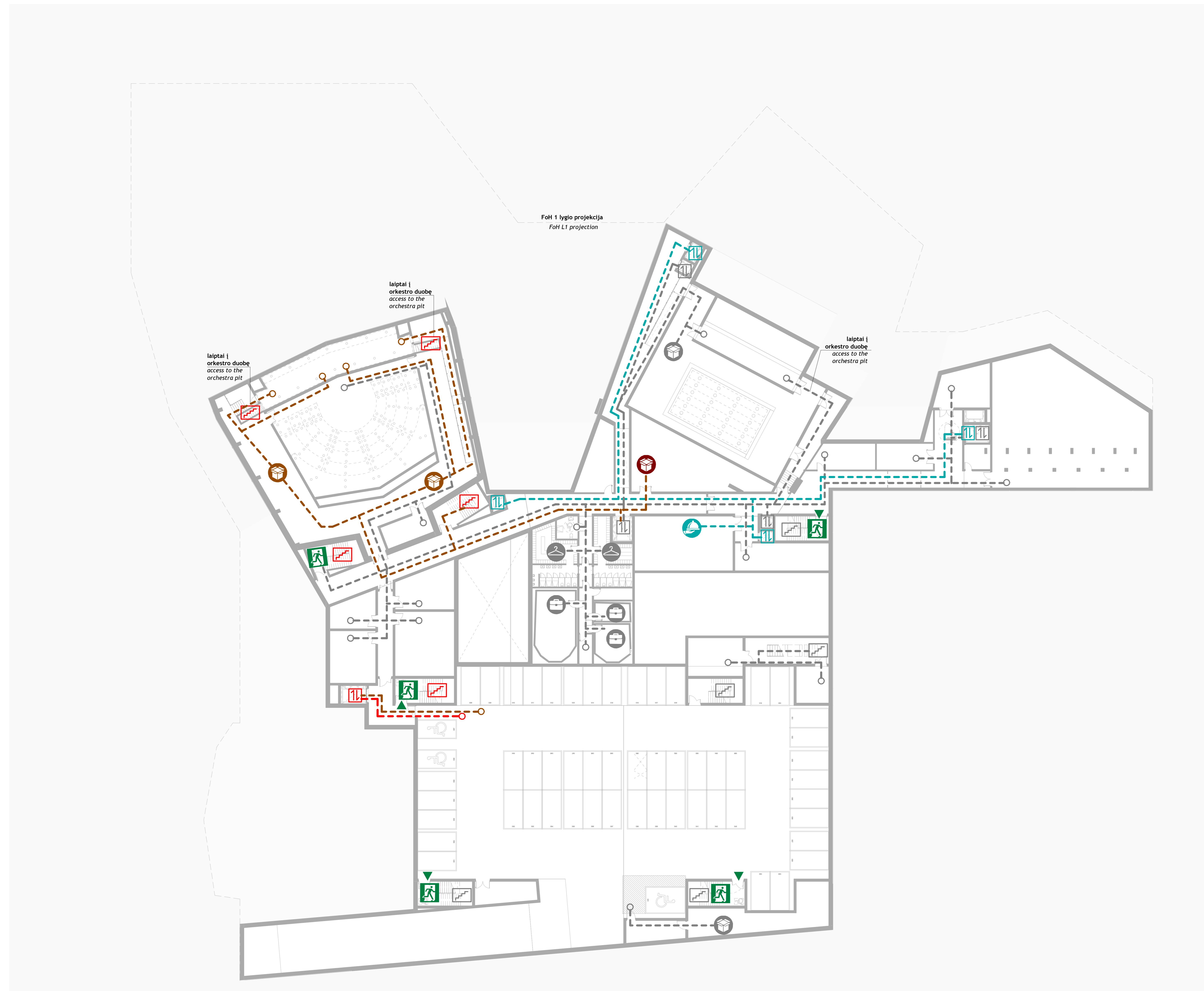

PASTATO AUKŠTŲ SCHEMA | BUILDING LEVELS SCHEME

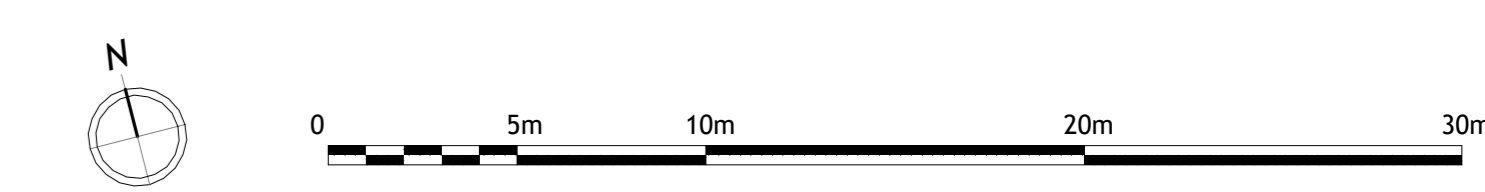
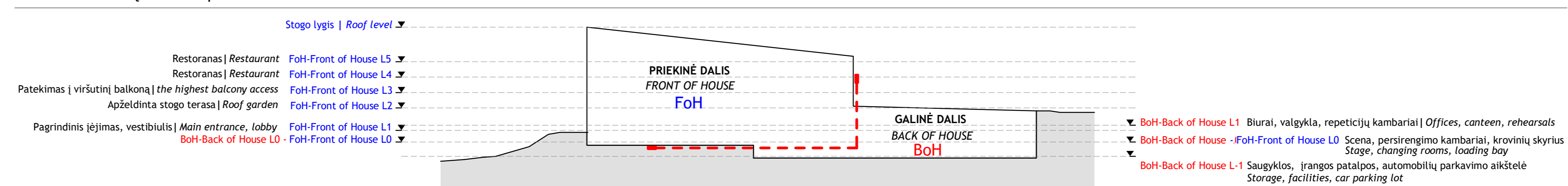

0	2021/04/29	Projektinė pasiūlyma Concept design
1	2021/04/29	Konceptinis projektavimas Concept design
2	2021/04/29	Maisto maršrutų projektavimas Building project route
<p>arquivo architects</p> <p>Kultūros paskirties pastato - Nacionalinės koncertų salės "Tautos namai" V. Mykaloičio-Putino g. 5, Vilniuje rekonstravimo/statybos projektas</p> <p>Reconstruction project of the cultural building - National Concert Hall "Home of Nation", V. Mykaloičio-Putino str. 5, Vilnius</p>		
<p>statinio nr. ir pavadinimas building nr and name</p> <p>01 KULTŪROS PASKIRTIES PASTATAS</p> <p>Building of cultural purpose</p>		
AZ122	SPV Antanas Dagėlis	Maisto maršrutų - 1 aukšto srautų schema
Arch.	Daniël Fraile	Back of House L-1 Routes
Arch.	Juan José Soria	M 1:200
Arch.	Jerónimo Espada	
Arch.	Luis Parga	
Arch.	Milda Dūdonytė	
Užsakovas client	Vilniaus miesto savivaldybė	skaitmeninis žemėlapis digital mapping
	Vilnius city municipality	P-275-PP-A-BR-PL-1002
LT		skaitmeninis žemėlapis digital mapping
		1 1

Copyright © 2021 Arquivo Architects. All rights reserved. No part of this document may be reproduced or transmitted in any form or by any means, electronic or mechanical, including photocopying and recording, or by any information storage and retrieval system, without permission in writing from Arquivo Architects.

SUTARTINIAI ŽENKLAI | LEGEND

SRAUTŲ TIPAI | TYPES OF ROUTES

- Lankytojų srautas | Public route
- VIP svečių srautas | VIP route
- Choro (svečių) srautas | Choir (guests) route
- Muzikantų (svečių) srautas | Musicians (guests) route
- Mažosios Salės Artistų (svečių) srautas | Small Hall artists (guests) route
- Reziduojančio orkestro srautas | Resident orchestra route
- Biurų darbuotojų srautas | Administration route
- Lauko srautas | Exterior route
- Tarnybinio personalo srautas | Service route
- Restorano / maisto produktų srautas | Restaurant / Food route
- Evakuacijos srautas | Evacuation route

SRAUTŲ IKONOS | TYPES OF ICONS

- Srauto maršrutas | The route line
- Maršruto pabaiga | End of the route
- ▶ Įėjimai | Entrances
- ⬆ Liftai | Elevators
- ⬆ Laiptai | Stairs
- ⬆ Evakuacija | Evacuation
- 🍴 Maisto maršrutas - užkandžiai ir gėrimai | Food route - snacks and drinks
- 🍳 Maisto maršrutas - maisto gamyba | Food route - food preparation
- 🍽 Maisto maršrutas - restoranas | Food route - restaurant
- 🧺 Maisto maršrutas - maisto pasišildymas | Food route - self service
- ♻️ Maisto maršrutas - maisto atliekos | Food route - food waste
- ☕ Maisto maršrutas - kavinė | Food route - coffee shop
- 📦 Maisto maršrutas - maisto sandėlis | Food route - food storage

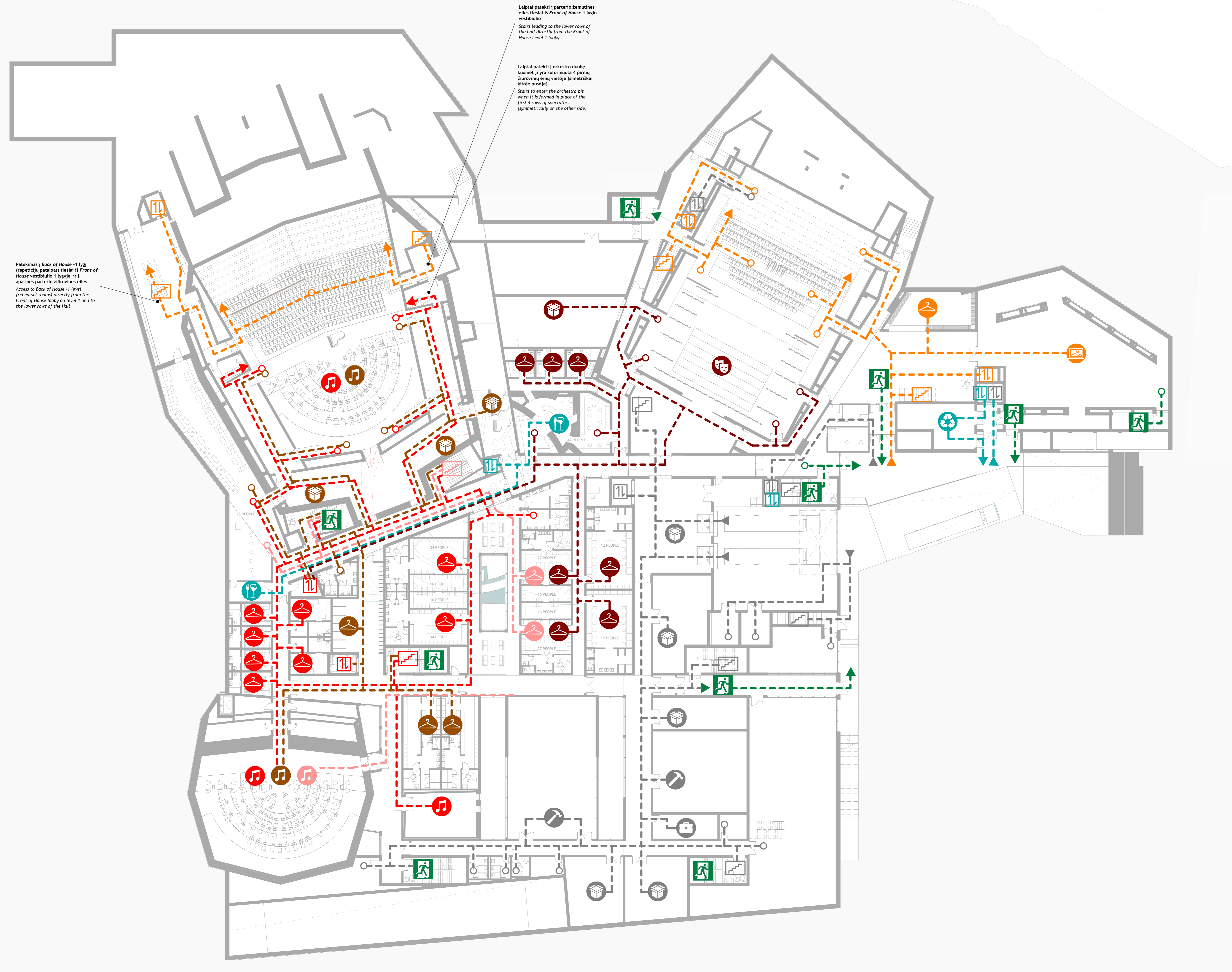

Laiptai patekti į orkestro duobę, kuomet ji yra suformuota 4 pirmų žiūrovinių eilučių vietoje (simetriškai kitose pusėse)
Stairs to enter the orchestra pit when it is formed in place of the first 4 rows of spectators (symmetrically on the other side)

Pateikimas | Back of House -1 lygis (repeticijų patalpa) tiesiai iš Front of House vestibulo 1 lygyje ir apatinės partijos šiluminės eilės
Access to Back of House -1 level (rehearsal rooms directly from the Front of House lobby on level 1 and to the lower rows of the Hall)

PASTATO AUKŠTŲ SCHEMA | BUILDING LEVELS SCHEME

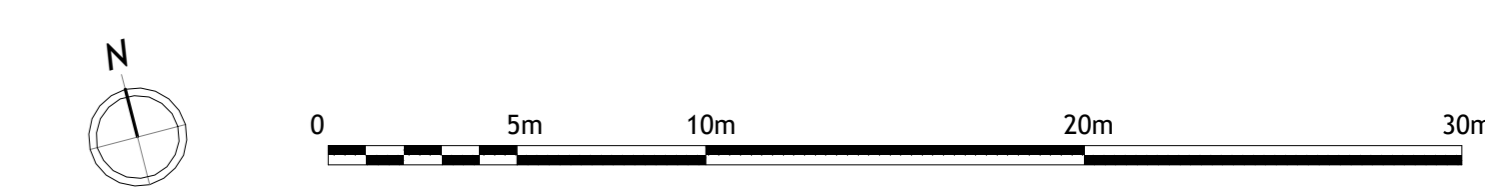
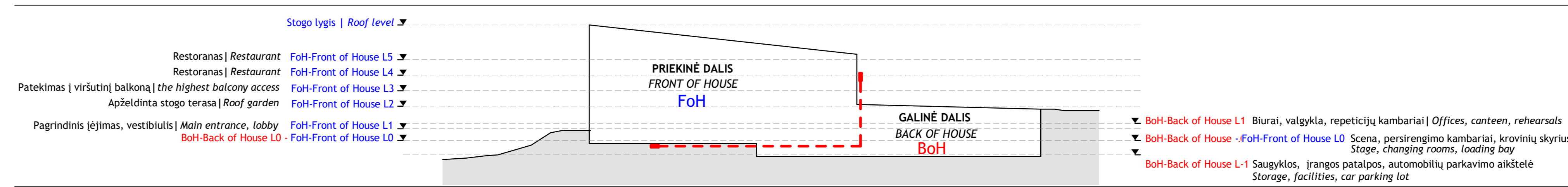

0	2021/04/29	Projektinė pasiūlyma Concept design
1	2021/04/29	Konceptinio sprendimo patvirtinimas Name of the stage element
2	2021/04/29	Statybos projekto parengimas - statybos projektas
<p>arquivoarchitects</p> <p>Kultūros paskirties pastato - Nacionalinės koncertų salės "Tautos namai" V. Mykaloičio-Putino g. 5, Vilniuje rekonstravimo/statybos projektas Reconstruction project of the cultural building - National Concert Hall "Home of Nation", V. Mykaloičio-Putino str. 5, Vilnius</p>		
<p>statybos nr. ir paruošimas "building" nr. and name 01 KULTŪROS PASKIRTIES PASTATAS Building of cultural purpose</p>		
AZ122	SPV Antanas Dagėlis	0
Arch.	Daniël Fraile	
Arch.	Juan José Soria	
Arch.	Jerónimo Espada	
Arch.	Luis Parga	
Arch.	Milda Dūdonytė	
Užsakovas client	Vilniaus miesto savivaldybė Vilnius city municipality	
dokumentavimo lygis document marking	P-275-PP-A-BR-PL-2002	
lankas sheet	1	1

Copyright © 2021 Arquivo Architects. All rights reserved. No part of this document may be reproduced without the written permission of Arquivo Architects.

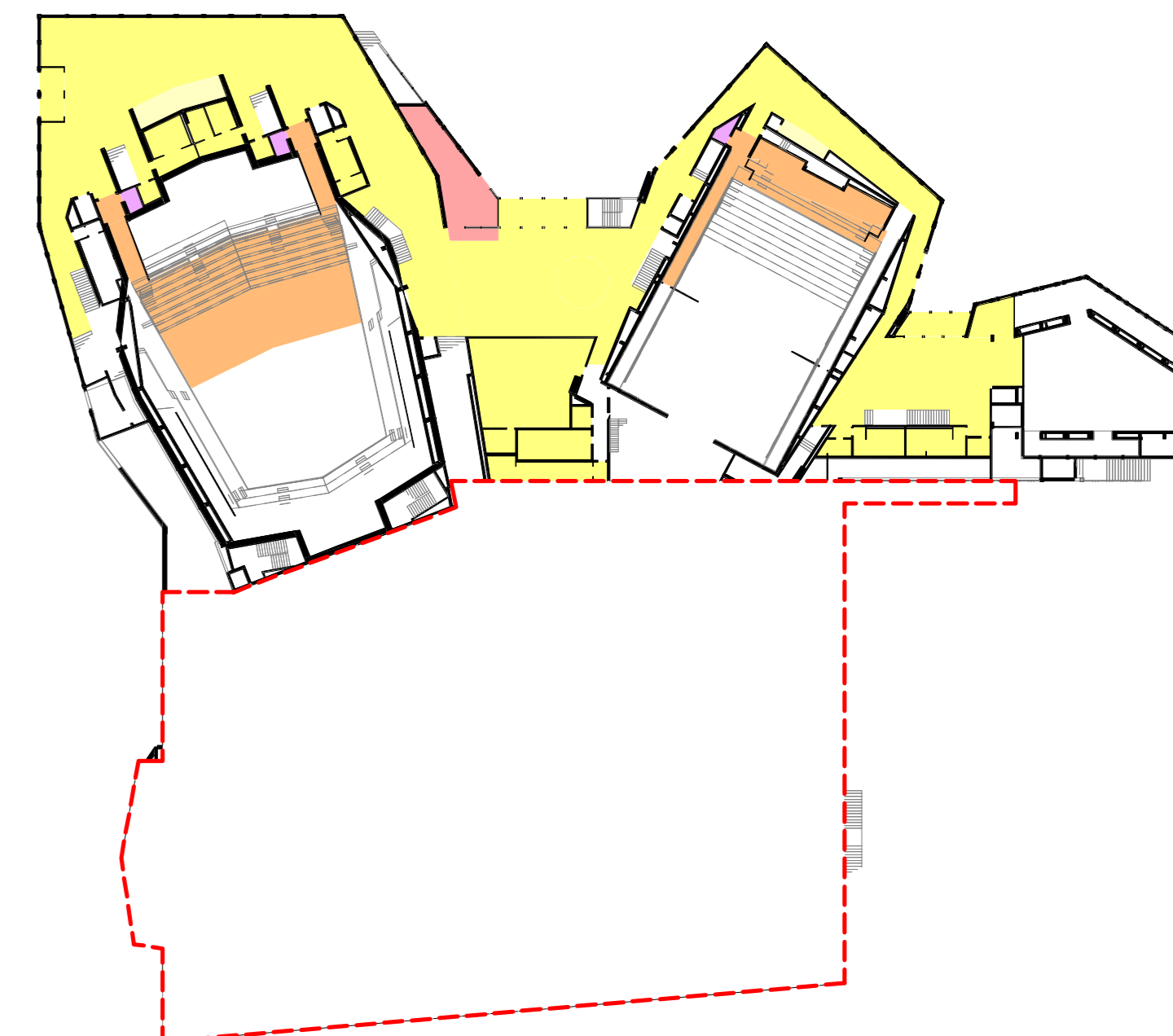

- 1. Lobby | Foje
- 2. Catering | Maitinimas
- 4. Hall | Salės
- 7. Commercial | Komercinės pat.
- 12. Facility | Įranga
- 16. Car park | Automobilų saugykla
- 14. Corridors | Koridoriai
- 16. Car park | Automobilų saugykla

PATALPŲ PLOTAI | AREAS OF ROOMS

Rooms Lobbies / Foje Patalpos - L1foh			
NUMERIS / NUMBER	ROOM NAME	PATALPOS PAVADINIMAS	PLOTAS / AREA
L1FO-01	ENTRANCE 1	TAMBURAS 1	54,08 m ²
L1FO-02	CENTRAL LOBBY	CENTRINIS VESTIBULIS	226,70 m ²
L1FO-03	CLOAKROOM	PUSIŲ	120,06 m ²
L1FO-05	ENTRANCE 2	TAMBURAS 2	16,21 m ²
L1FO-06	HALL LOBBY	DUODŽIŲ SALES VESTIBULIS	660,32 m ²
L1FO-07	ENTRANCE 3	TAMBURAS 3	18,30 m ²
L1FO-08	S.H AND H.N LOBBY	TAUTOS NAMŲ IR MUZIKOS SALES VESTIBULIS	180,36 m ²
L1FO-09	S.H LOBBY	MUZIKOS SALES VESTIBULIS	202,90 m ²
L1FO-10	S.H AND H.N LOBBY	MUZIKOS IR TAUTOS NAMŲ SALES RECIPIJIA	19,45 m ²
L1FO-11	LACTATION ROOM	MOTINŲ IR ŽENKLIŲ NAMŲ SALES RECIPIJIA	26,27 m ²
L1FO-12	RECEPTION	RECIPIJIA	32,07 m ²
L1FW-01	WC - MEN	MOT. SAN. MUZIKOS	28,47 m ²
L1FW-02	WC - WOMEN	MOT. SAN. MUZIKOS	28,47 m ²
L1FW-03	WC - DISABLED PEOPLE	MOT. SAN. MUZIKOS	5,28 m ²
L1FW-04	WC - MEN	MOT. SAN. MUZIKOS	28,48 m ²
L1FW-05	WC - DISABLED PEOPLE	MOT. SAN. MUZIKOS	4,88 m ²
L1FW-06	WC - WOMEN	MOT. SAN. MUZIKOS	25,14 m ²
L1FW-07	WC - MEN	MOT. SAN. MUZIKOS	28,48 m ²
L1FW-08	WC - DISABLED PEOPLE	MOT. SAN. MUZIKOS	4,89 m ²
L1FW-09	WC - WOMEN	MOT. SAN. MUZIKOS	25,20 m ²
L1FW-10	WC - WOMEN	MOT. SAN. MUZIKOS	18,19 m ²
L1FW-11	WC - DISABLED PEOPLE	MOT. SAN. MUZIKOS	3,30 m ²
L1FW-12	WC - MEN	MOT. SAN. MUZIKOS	20,99 m ²
VS0 / TOTAL			1748,17 m ²

Rooms Catering / Maitinimo Patalpos - L1foh			
NUMERIS / NUMBER	ROOM NAME	PATALPOS PAVADINIMAS	PLOTAS / AREA
L1FCM-02	BAR	BARAS	9,45 m ²
L1FCM-03	BAR	BARAS	27,40 m ²
VS0 / TOTAL			36,82 m ²

Rooms Halls / Salės - L1foh			
NUMERIS / NUMBER	ROOM NAME	PATALPOS PAVADINIMAS	PLOTAS / AREA
L1FH-01	HALL HALL	DUODŽIŲ SALES PARTERS	327,50 m ²
L1FH-02	HALL SCENELOCK	AKUSTINIS TAMBURAS	7,16 m ²
L1FH-03	HALL SCENELOCK	AKUSTINIS TAMBURAS	7,20 m ²
L1FH-04	SMALL HALL BALCONY	MUZIKOS SALES BALKONAS	124,15 m ²
L1FH-05	HALL SCENELOCK	AKUSTINIS TAMBURAS	17,87 m ²
L1FH-06	HALL SCENELOCK	AKUSTINIS TAMBURAS	12,84 m ²
VS0 / TOTAL			496,52 m ²

Rooms Commercial Areas / Komercinės Patalpos - L1foh			
NUMERIS / NUMBER	ROOM NAME	PATALPOS PAVADINIMAS	PLOTAS / AREA
L1FCM-01	COMMERCIAL / TICKET OFFICE	BILETŲ PARDAVIMO KASA	73,39 m ²
VS0 / TOTAL			73,39 m ²

Rooms Facilities / Įrangos Patalpos - L1foh			
NUMERIS / NUMBER	ROOM NAME	PATALPOS PAVADINIMAS	PLOTAS / AREA
L1FAC-01	FACILITIES 1	ĮRANGOS PAT. 1	4,37 m ²
L1FAC-02	FACILITIES 2	ĮRANGOS PAT. 2	4,38 m ²
L1FAC-03	FACILITIES 3	ĮRANGOS PAT. 3	12,78 m ²
VS0 / TOTAL			21,93 m ²

FoH 1 AUKŠTO BENDRAS PATALPŲ PLOTAS TOTAL AREA LEVEL 1 (Front of House)	
	2436,37 m ²

Pastato Galinės dalies planinius sprendinius žiūrėti:
 For Back of House layout refer to drawings:
 P-275-PP-A-BR-PL-1001
 P-275-PP-A-BR-PL-2001
 P-275-PP-A-BR-PL-4001

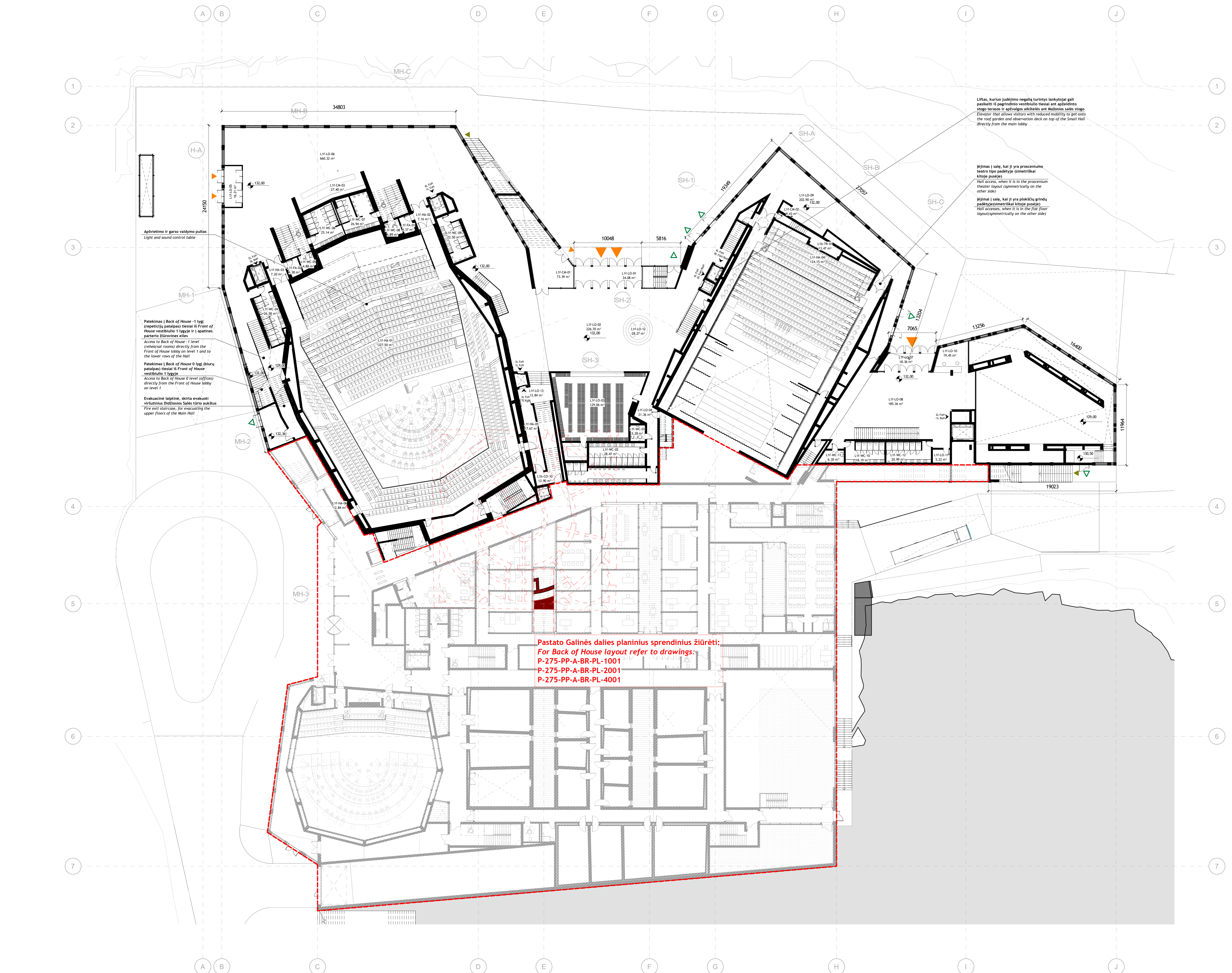
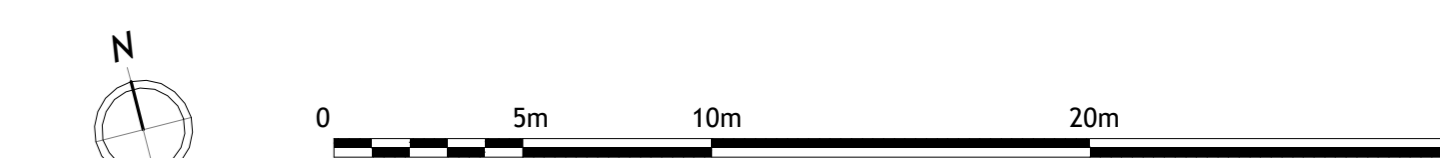

- SUTARTINIAI ŽENKLAI | LEGEND**
- ▶ Pagrindinis lankytųjų įėjimas | Main public access
 - ▶ Šalutiniai lankytųjų įėjimai | Secondary public accesses
 - ▶ Dainininkų, muzikantų, artistų įėjimas | Singers, musicians, artists access
 - ▶ Biurų darbuotojų įėjimas | Office workers access
 - ▶ Tarnybinio ir aptarnaujančio personalo įėjimas | Service personnel access
 - ▶ Patekimas į pastato lauko viešąsias erdves | Access to the building outdoor public spaces
 - ▶ Evakuaciniai išėjimai | Fire exits
 - ▶ Aukštai, tarp kurių juda liftas | Levels inbetween which the elevator moves

- SUTARTINIAI ŽENKLAI | LEGEND**
- Vietos, kuriose griaunamų bunkerio atitvarų perimetras nėra žymimas ant naujo statinio grindų
Places, where the perimeter of removed bunker partitions is not marked on the floor of a new building
 - Griaunamų bunkerio atitvarų perimetro grafinis žymėjimas ant naujo statinio grindų
Graphical marking of the perimeter of removed bunker partitions on the floor of a new building
 - Atkuriamos bunkerio atitvarų naujo statinio konstrukcijos
Parts of bunker walls, rebuilt in their former places
 - Atidengiamos bunkerio sienos
Exposed bunker walls

- PASTATO AUKŠTŲ SCHEMA | BUILDING LEVELS SCHEME**
- Stogo lygis | Roof level
- Restoranai | Restaurant
 - Restoranai | Restaurant
 - Patekimas į viršutinį balkoną | the highest balcony access
 - Apželdinta stogo terasa | Roof garden
 - Pagrindinis įėjimas, vestibulius | Main entrance, lobby
- FoH-Front of House L5
FoH-Front of House L4
FoH-Front of House L3
FoH-Front of House L2
FoH-Front of House L1
BoH-Back of House L0

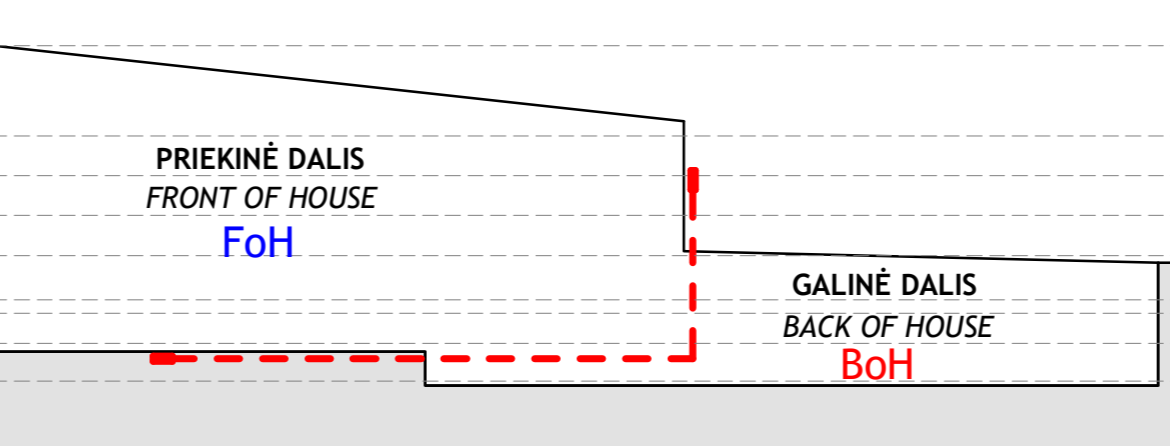

- BoH-Back of House L1 Biurai, valgykla, repetičių kambariai | Offices, canteen, rehearsal
- BoH-Back of House -FoH-Front of House L0 Scena, persirengimo kambariai, krovinių skyrius
Stage, changing rooms, loading bay
- BoH-Back of House L1 Saugyklos, įrangos patalpos, automobilų parkavimo aikštelė
Storage, facilities, car parking lot

arquivo architects

Projektavimo paslaugos | Concept design
 Kėlimo projekto parengimas | Name of the stage element
 Statybos projekto parengimas | Building project name

Kultūros paskirties pastato - Nacionalinės koncertų salės "Tautos namai" V. Mykaloičio-Putino g. 5, Vilniuje rekonstravimo/statybos projektas
 Reconstruction project of the cultural building - National Concert Hall "Home of Nation", V. Mykaloičio-Putino str. 5, Vilnius

Rekonstravimo projekto pavadinimas | Building project name
 Statybos Nr. ir pavadinimas | Building project name
 01 KULTŪROS PASKIRTIES PASTATAS
 Buildings of cultural purpose

Projektavimo grupė | Project team
 Priekinės pastato dalies 1 aukšto schema
 Front of House L1 Scheme
 M. 1:200

Atspausdinimo žymėjimas | Document marking
 Vilniaus miesto savivaldybė
 Vilnius city municipality

P-275-PP-A-BR-PL-3001

LT

SUTARTINIAI ŽENKLAI | LEGEND

SRAUTŲ TIPAI | TYPES OF ROUTES

- Lankytojų srautas | Public route
- VIP svečių srautas | VIP route
- Choro (svečių) srautas | Choir (guests) route
- Muzikantų (svečių) srautas | Musicians (guests) route
- Mažosios Salės Artistų (svečių) srautas | Small Hall artists (guests) route
- Režisūros orkestro srautas | Resident orchestra route
- Biurų darbuotojų srautas | Administration route
- Lauko srautas | Exterior route
- Tarnybinio personalo srautas | Service route
- Restorano / maisto produktų srautas | Restaurant / Food route
- Evakuacijos srautas | Evacuation route

SRAUTŲ IKONOS | TYPES OF ICONS

- Srauto maršrutas | The route line
- Maršruto pabaiga | End of the route
- ▶ Įėjimai | Entrances
- ↑ Liftai | Elevators
- ↑ Laiptai | Stairs
- ↑ Evakuacija | Evacuation
- 🍴 Maisto maršrutas - užkandžiai ir gėrimai | Food route - snacks and drinks
- 👨‍🍳 Maisto maršrutas - maisto gamyba | Food route - food preparation
- 🍽️ Maisto maršrutas - restoranai | Food route - restaurant
- 🛒 Maisto maršrutas - maisto pasisildymas | Food route - self service
- ♻️ Maisto maršrutas - maisto atliekos | Food route - food waste
- ☕ Maisto maršrutas - kavinė | Food route - coffee shop
- 📦 Maisto maršrutas - maisto sandėlis | Food route - food storage

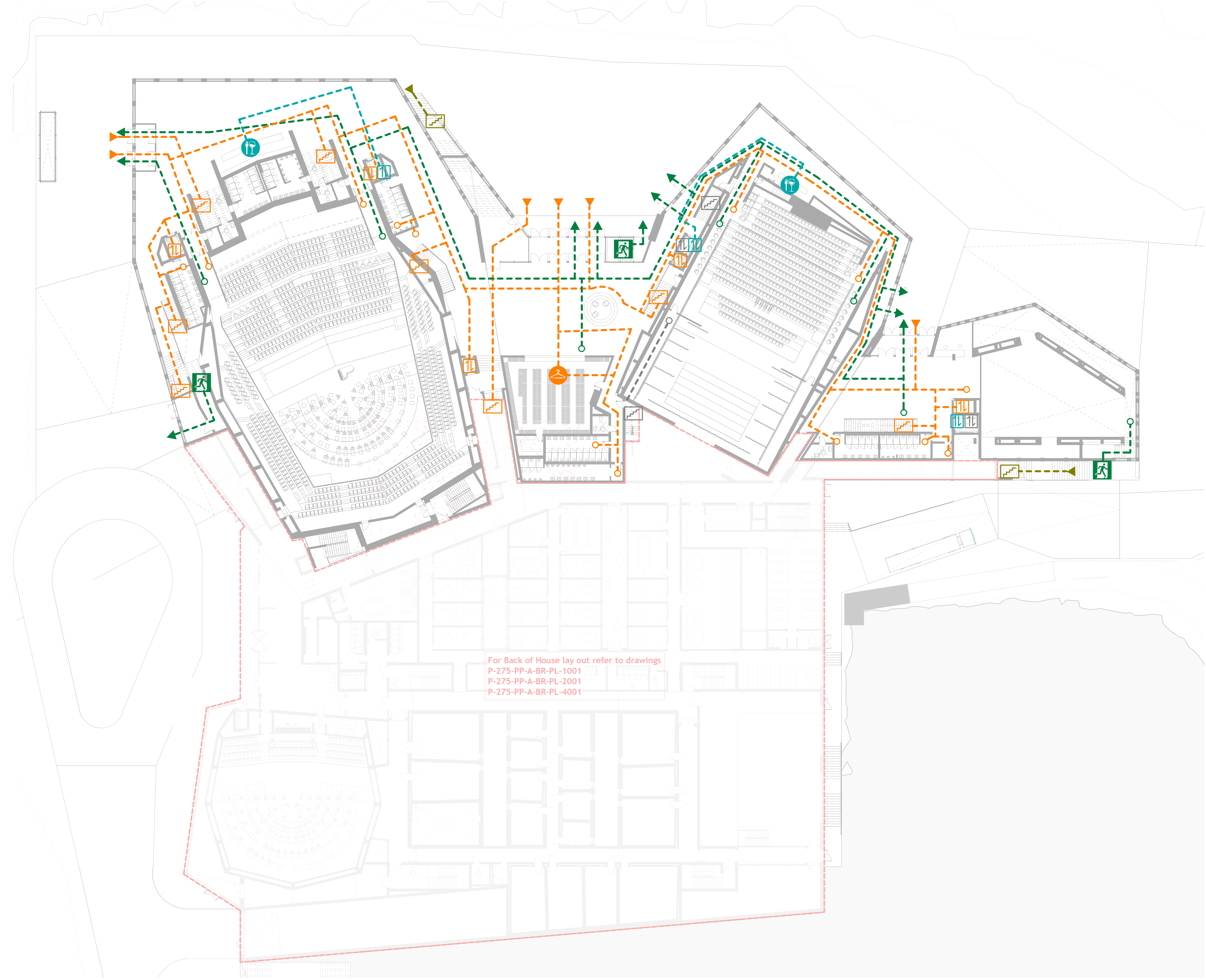

For Back of House lay out refer to drawings
 P-275-PP-A-BR-PL-1001
 P-275-PP-A-BR-PL-2001
 P-275-PP-A-BR-PL-4001

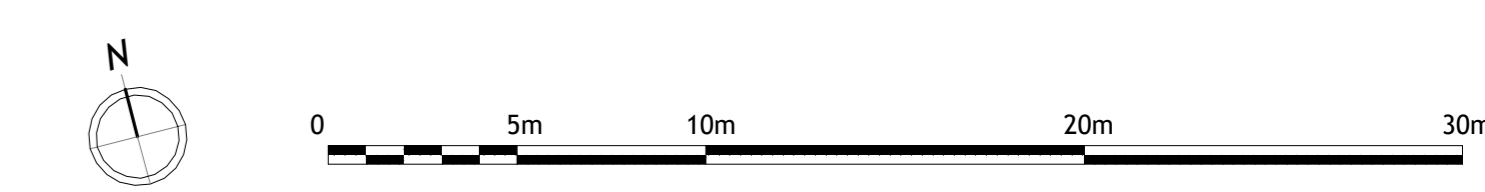

PASTATO AUKŠTŲ SCHEMA | BUILDING LEVELS SCHEME

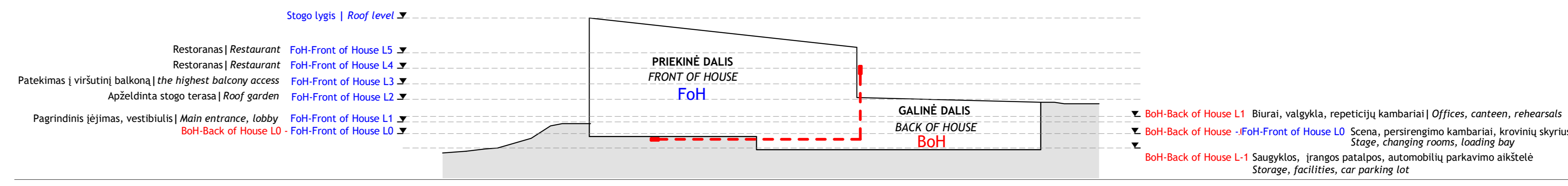

0 2021/04/29		Projektinė pasiūlyma Concept design
Sėdimo		Konceptinio projekto patvirtinimas Name of the stage issuer
Sėdimo		Maisto maršrutų paruošimas Building project name
arquivo architects		Kultūros paskirties pastato - Nacionalinės koncertų salės "Tautos namai" V. Mykolasaitis-Putino g. 5, Vilniuje rekonstravimo/statybos projektas Reconstruction project of the cultural building - National Concert Hall "Home of Nation", V. Mykolasaitis-Putino str. 5, Vilnius
AZ122		SPV Antanas Dagėlis
Arch.		Daniël Fraile
Arch.		Juan José Soria
Arch.		Jerónimo Espada
Arch.		Luis Parga
Arch.		Milda Dūdonytė
LT		Vilniaus miesto savivaldybė Vilnius city municipality
P-275-PP-A-BR-PL-3002		Maisto maršrutų paruošimas Building project name
P-275-PP-A-BR-PL-3002		Maisto maršrutų paruošimas Building project name
1		1

All rights reserved, including but not limited to the Copyright, design and Patent Act, 1988

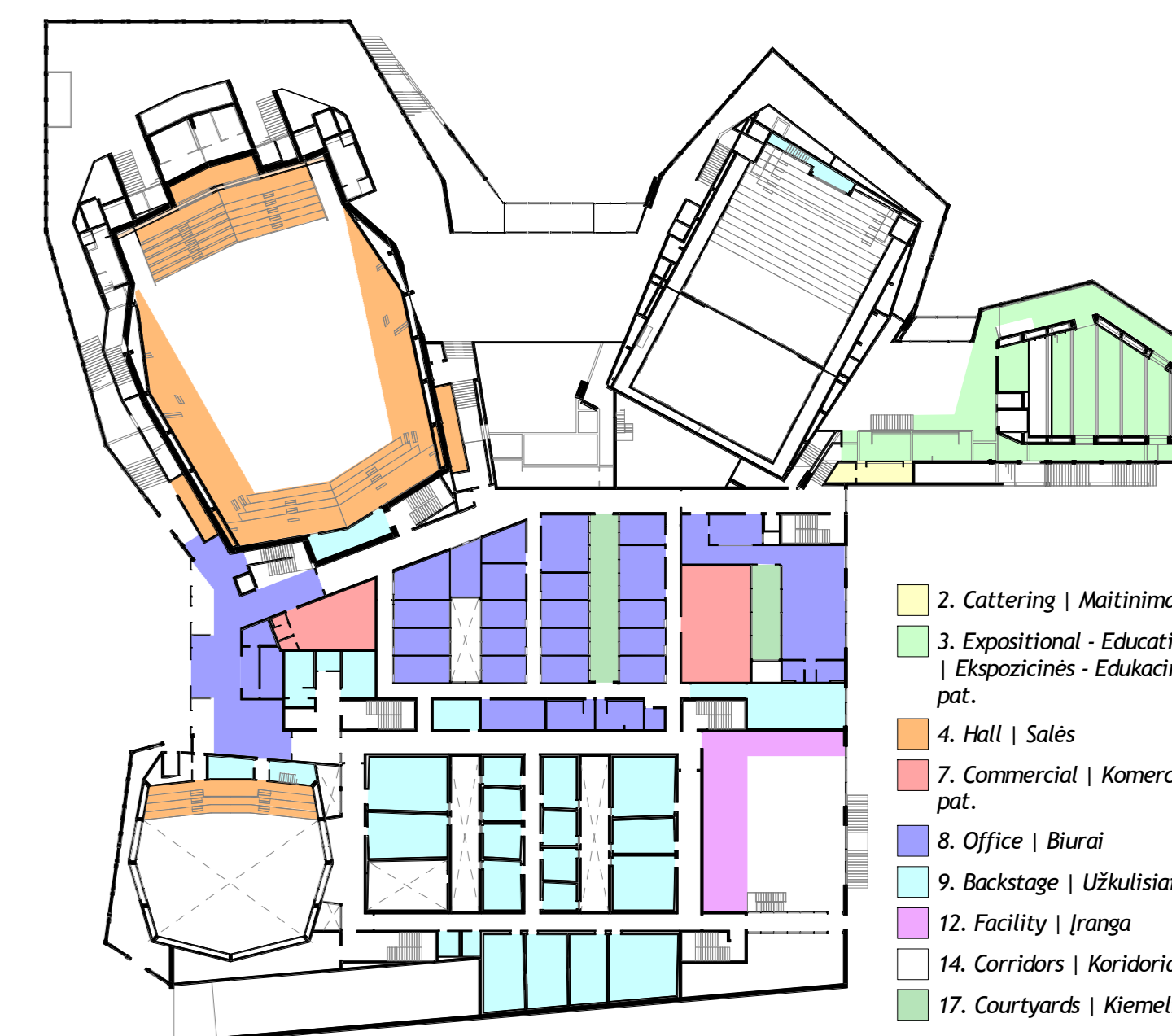

PATALPŲ PLOTAI | AREAS OF ROOMS

Rooms Catering / Maitinimo patalpos - L1boh			
NUMERS / NUMBER	ROOM NAME	PATALPOS PAVADINIMAS	PLOTAS / AREA
L1b-CA-04	BAR	BARAS	21,20 m ²
VSIO / TOTAL			21,20 m²
Rooms Educational / Ekspozicinės - Edukacinės patalpos - L1boh			
L1b-ED-01	TALYTOS NAMŲ HALL	TALYTOS NAMŲ SALES	158,27 m ²
L1b-ED-02	ŠALIES VAIKŲ PARUŠALTOR	ŠALIES VAIKŲ VERTIMO PATALPA	17,79 m ²
L1b-ED-03	GATHERING - TALYTOS NAMŲ	SUSIRINKIMO VIETA	254,64 m ²
VSIO / TOTAL			430,70 m²
Rooms Halls / Sales - L1boh			
L1b-PA-01	MEZZANINE 1	DOŠTOSIOS SALES PATALPOS	54,49 m ²
L1b-PA-02	MEZZANINE 1	DOŠTOSIOS SALES SCHAMA BALIKŲ	338,93 m ²
L1b-PA-03	REHEARSAL HALL AUDIENCE	ORKESTRO REPEICIŲ SALES ŽIŪRŲ ZONA	72,81 m ²
VSIO / TOTAL			566,23 m²
Rooms Backstage / Užkulisų patalpos - L1boh			
L1b-B5-01	STORAGE	SAUGYKLŲ	17,85 m ²
L1b-B5-02	REHEARSAL ROOM 2	REPEICIŲ PATALPA 2	44,55 m ²
L1b-B5-03	REHEARSAL ROOM 3	REPEICIŲ PATALPA 3	53,87 m ²
L1b-B5-04	REHEARSAL ROOM 4	REPEICIŲ PATALPA 4	13,80 m ²
L1b-B5-05	REHEARSAL ROOM 5	REPEICIŲ PATALPA 5	15,46 m ²
L1b-B5-06	REHEARSAL ROOM 6	REPEICIŲ PATALPA 6	16,21 m ²
L1b-B5-07	REHEARSAL ROOM 7	REPEICIŲ PATALPA 7	33,85 m ²
L1b-B5-08	REHEARSAL ROOM 8	REPEICIŲ PATALPA 8	11,47 m ²
L1b-B5-09	REHEARSAL ROOM 9	REPEICIŲ PATALPA 9	13,68 m ²
L1b-B5-10	REHEARSAL ROOM 10	REPEICIŲ PATALPA 10	14,55 m ²
L1b-B5-11	REHEARSAL ROOM 11	REPEICIŲ PATALPA 11	21,74 m ²
L1b-B5-12	REHEARSAL ROOM 12	REPEICIŲ PATALPA 12	46,46 m ²
L1b-B5-13	REHEARSAL ROOM 13	REPEICIŲ PATALPA 13	26,46 m ²
L1b-B5-14	REHEARSAL ROOM 14	REPEICIŲ PATALPA 14	42,49 m ²
L1b-B5-15	REHEARSAL ROOM 15	REPEICIŲ PATALPA 15	56,41 m ²
L1b-B5-16	REHEARSAL ROOM 16	REPEICIŲ PATALPA 16	32,09 m ²
L1b-B5-17	REHEARSAL ROOM 17	REPEICIŲ PATALPA 17	37,30 m ²
L1b-B5-18	REHEARSAL ROOM 18	REPEICIŲ PATALPA 18	38,63 m ²
L1b-B5-19	BACKSTAGE CHOR	ŠOKIŲ ZONA	21,13 m ²
L1b-TR-01	CONTROL ROOM S.H.	VAIDYMO PAT. (VAIŽIŲ SALES)	13,47 m ²
L1b-TR-02	CONTROL ROOM R.H.	VAIDYMO PAT. (REPEICIŲ SALES)	12,07 m ²
L1b-TR-03	CONTROL ROOM R.H.	VAIDYMO PAT. (REPEICIŲ SALES)	11,80 m ²
L1b-WC-01	WC - MEN	VYR. SAN. MAŽGAS	20,54 m ²
L1b-WC-02	WC - DISABLED PEOPLE	NEGAJŲŲ SAN. MAŽGAS	5,49 m ²
L1b-WC-03	WC - WOMEN	MOT. SAN. MAŽGAS	19,73 m ²
L1b-WC-04	WC - WOMEN	VYR. SAN. MAŽGAS	5,50 m ²
L1b-WC-05	WC - DISABLED PEOPLE	NEGAJŲŲ SAN. MAŽGAS	6,61 m ²
L1b-WC-06	WC - WOMEN	MOT. SAN. MAŽGAS	16,79 m ²
L1b-WC-07	WC - WOMEN	MOT. SAN. MAŽGAS	16,37 m ²
L1b-WC-08	WC - DISABLED PEOPLE	NEGAJŲŲ SAN. MAŽGAS	16,37 m ²
L1b-WC-09	WC - WOMEN	MOT. SAN. MAŽGAS	16,37 m ²
L1b-WC-10	S.H. CONTROL ROOM 1	VAIDYMO PAT. 1 (VAIŽIŲ SALES)	9,92 m ²
L1b-WC-11	S.H. CONTROL ROOM 2	VAIDYMO PAT. 2 (VAIŽIŲ SALES)	11,15 m ²
L1b-WC-12	S.H. CONTROL ROOM 3	VAIDYMO PAT. 3 (VAIŽIŲ SALES)	11,00 m ²
VSIO / TOTAL			676,62 m²
Rooms Office Areas / Biurų patalpos - L1boh			
L1b-CA-03	PERSONNEL ROOM KITCHEN	VIRTUOLĖ	20,03 m ²
L1b-LO-01	EMPLOYEE MAGAZINE ARTISTS ENTRANCE LOBBY	ŠARBUOTOJŲ / MŪSIKANTŲ / ARTISTŲ VESTIBULIS	142,57 m ²
L1b-LO-02	EMPLOYEE / MUSICIANS/ARTISTS RECEPTION	ŠARBUOTOJŲ / MŪSIKANTŲ / ARTISTŲ PRIĖMIMAS	19,86 m ²
L1b-OF-01	OFFICE 1	ŠARBU KABINETAS 1	19,42 m ²
L1b-OF-02	OFFICE 2	ŠARBU KABINETAS 2	19,42 m ²
L1b-OF-03	OFFICE 3	ŠARBU KABINETAS 3	19,40 m ²
L1b-OF-04	OFFICE 4	ŠARBU KABINETAS 4	19,36 m ²
L1b-OF-05	OFFICE 5	ŠARBU KABINETAS 5	19,36 m ²
L1b-OF-06	OFFICE 6	ŠARBU KABINETAS 6	19,36 m ²
L1b-OF-07	OFFICE 7	ŠARBU KABINETAS 7	16,37 m ²
L1b-OF-08	OFFICE 8	ŠARBU KABINETAS 8	16,37 m ²
L1b-OF-09	OFFICE 9	ŠARBU KABINETAS 9	16,37 m ²
L1b-OF-10	OFFICE 10	ŠARBU KABINETAS 10	16,37 m ²
L1b-OF-11	OFFICE 11	ŠARBU KABINETAS 11	17,53 m ²
L1b-OF-12	OFFICE 12	ŠARBU KABINETAS 12	15,80 m ²
L1b-OF-13	OFFICE 13	ŠARBU KABINETAS 13	15,80 m ²
L1b-OF-14	OFFICE 14	ŠARBU KABINETAS 14	15,79 m ²
L1b-OF-15	ADMINISTRATIVE OFFICE	PAŠTŲ	27,49 m ²
L1b-OF-16	MEETING ROOM 1	SUSIRINKIMŲ SALES 1	20,99 m ²
L1b-OF-17	MEETING ROOM 2	SUSIRINKIMŲ SALES 2	20,99 m ²
L1b-OF-18	MEETING ROOM 3	SUSIRINKIMŲ SALES 3	32,02 m ²
L1b-OF-19	OFFICE STORAGE	ŠARBUOTOJŲ SAUKLIUKAS	19,37 m ²
L1b-OF-20	OFFICE STORAGE	ŠARBUOTOJŲ SAUKLIUKAS	24,71 m ²
L1b-OF-21	SECURITY	SAUGYKLŲ	14,41 m ²
L1b-OF-22	PERSONNEL ROOM	VAIČIUKŲ	14,30 m ²
L1b-WC-04	WC - WOMEN	MOT. SAN. MAŽGAS	18,33 m ²
L1b-WC-05	WC - MEN	VYR. SAN. MAŽGAS	18,28 m ²
L1b-WC-06	WC - DISABLED PEOPLE	NEGAJŲŲ SAN. MAŽGAS	5,12 m ²
VSIO / TOTAL			821,71 m²
Rooms Facilities / Įrangos patalpos - L1boh			
L1b-FA-01	TECHNICAL ROOM	TECHNINĖS ĮRANGOS PAT.	13,50 m ²
L1b-FA-02	FACILITIES	ĮRANGOS PAT. 1	133,90 m ²
VSIO / TOTAL			133,90 m²
Boh 1 AUKŠTO BENDRAS PATALPŲ PLOTAS TOTAL AREA LEVEL 1 (Back of House)			3700,38 m²

Pastato Front of House dalies 1 lygio planinius sprendinius žiūrėti: For Front of House 1 level layout refer to drawing: P-275-PP-A-BR-PL-3001

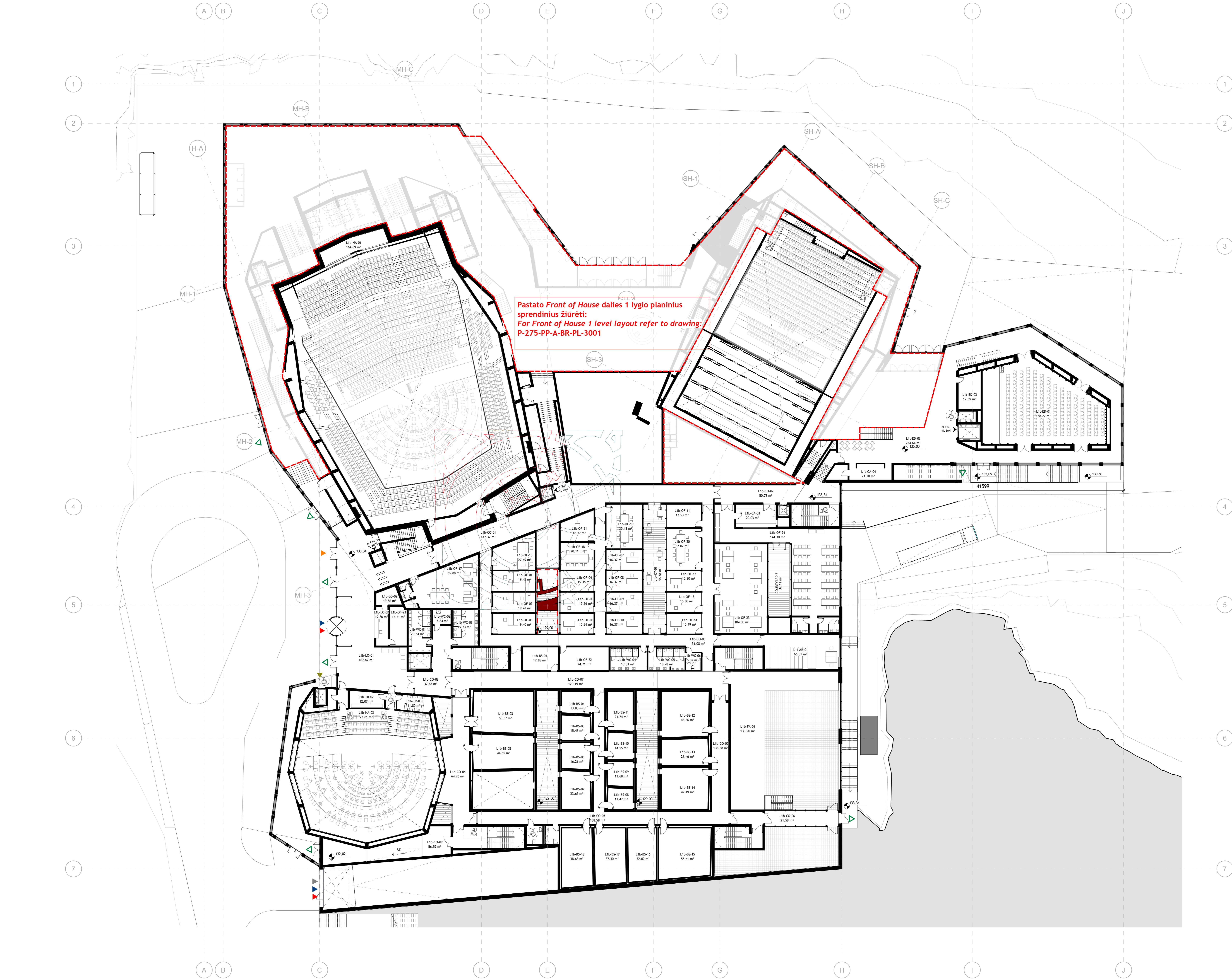

SUTARTINIAI ŽENKLAI | LEGEND

- ▲ Pagrindinis lankytųjųėjimas | Main public access
- ▲ Šalutiniai lankytųjųėjimai | Secondary public accesses
- ▲ Dainininkų, muzikantų, artistųėjimas | Singers, musicians, artists access
- ▲ Biurų darbuotojųėjimas | Office workers access
- ▲ Tarnybinio ir aptarnaujančio personaloėjimas | Service personnel access
- ▲ Pateikimas į pastato lauko viešąsias erdves | Accesses to the building outdoor public spaces
- ▲ Evakuaciniaiėjimai | Fire exits
- ▲ Aukštai, tarp kurių juda liftas | Levels inbetween which the elevator moves

SUTARTINIAI ŽENKLAI | LEGEND

- Vietos, kuriose griaunamų bunkerio atitvarų perimetras nėra žymimas ant naujo statinio grindų | Places, where the perimeter of removed bunker partitions is not marked on the floor of a new building
- Griaunamų bunkerio atitvarų perimetro grafinis žymėjimas ant naujo statinio grindų | Graphical marking of the perimeter of removed bunker partitions on the floor of a new building
- Atkuriamos bunkerio atitvaros naujo statinio konstrukcijoje | Parts of bunker walls, rebuilt in their former places
- Atidengiamos bunkerio sienos | Exposed bunker walls

PASTATO AUKŠTŲ SCHEMA | BUILDING LEVELS SCHEME

- Stogo lygis | Roof level
- Restoranas | Restaurant FOH-Front of House L5
- Restoranas | Restaurant FOH-Front of House L4
- Pateikimas į viršutinį balkoną | the highest balcony access FOH-Front of House L2
- Apželdinta stogo terasa | Roof garden FOH-Front of House L2
- Pagrindinisėjimas, vestibulius | Main entrance, lobby BOH-Back of House L0
- BOH-Back of House L0

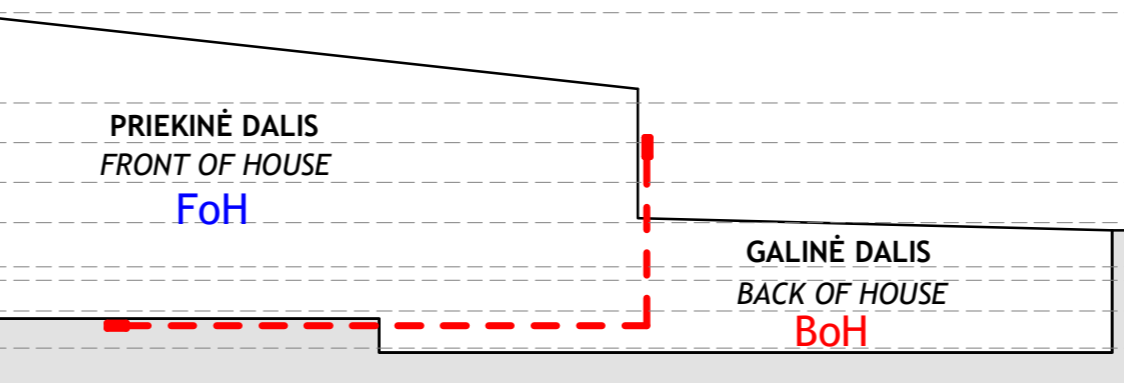

- Boh-Back of House L1 Biurai, valgykla, repetičių kambariai | Offices, canteen, rehearsal
- Boh-Back of House - FOH-Front of House L0 Scena, persirengimo kambariai, krovinių skyrius | Stage, changing rooms, loading bay
- Boh-Back of House L1 Saugyklos, įrangos patalpos, automobilių parkavimo aikštelė | Storage, facilities, car parking lot

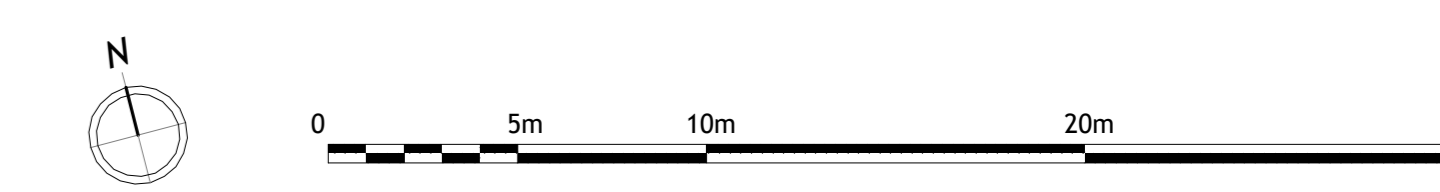

arquivio architects

Projekto pavadinimas | Project name: Kultūros paskirties pastato - Nacionalinės koncertų salės "Tautos namai" V. Mykaloičio-Putino g. 5, Vilniuje rekonstravimo/statybos projektas

Reconstruction project of the cultural building - National Concert Hall "Home of Nation", V. Mykaloičio-Putino str. 5, Vilnius

Arch. - Daniel Fraire, Arch. - Juan José Soria, Arch. - Jerónimo Espada, Arch. - Luis Parga, Arch. - Milda Didonytė

LT Vilniaus miesto savivaldybė Vilnius city municipality

P-275-PP-A-BR-PL-0001

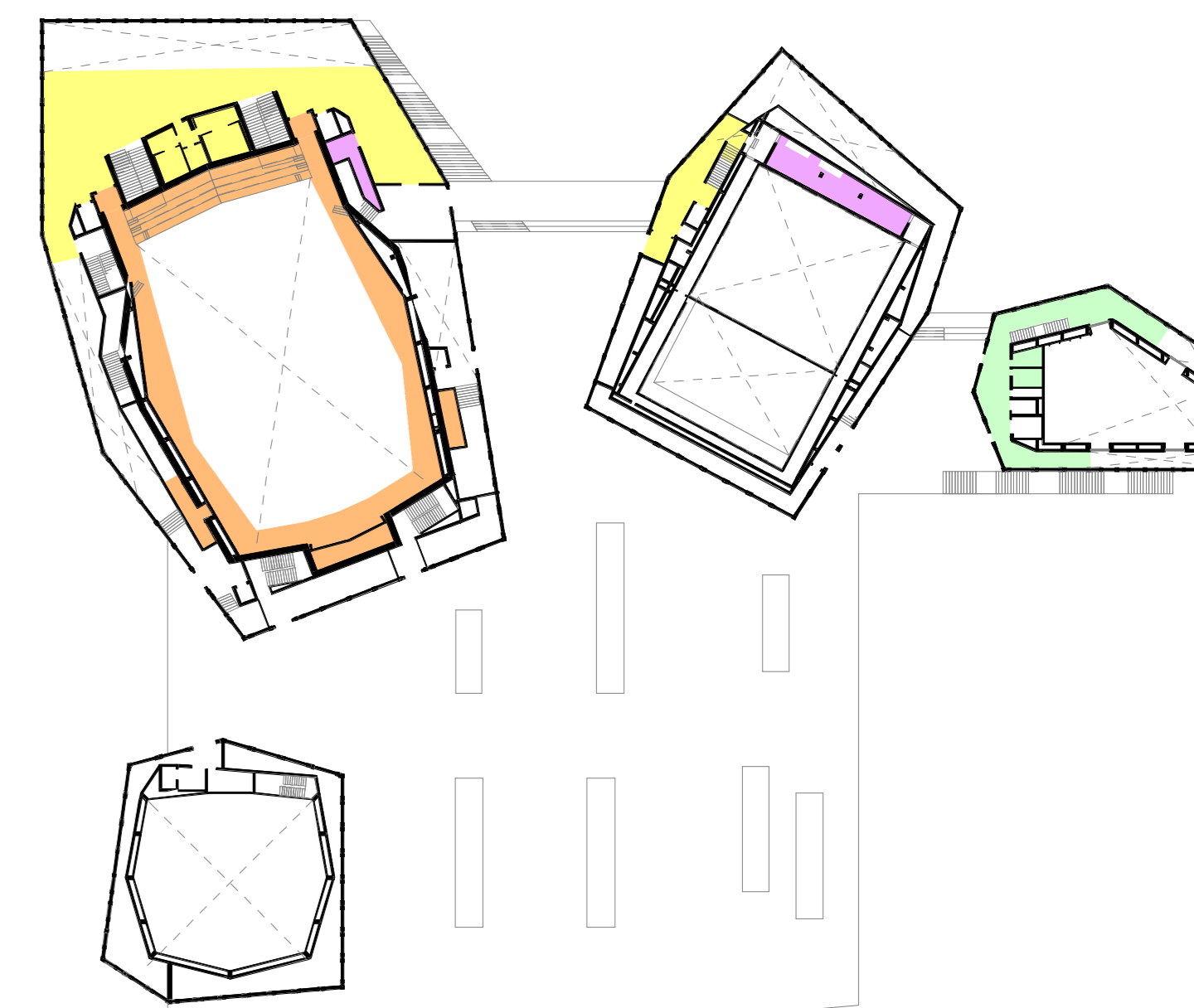

- 1. Lobby | Foje
- 2. Exhibitional - Educational | Ekspozicines - Edukacines pat.
- 3. Exhibitional - Educational | Ekspozicines - Edukacines pat.
- 4. Hall | Salės
- 12. Facility | Įranga
- 14. Corridors | Koridoriai

PATALPŲ PLOTAI | AREAS OF ROOMS

Rooms Lobbies / Foje Patalpos - L2				
NUMERIS / NUMBER	ROOM NAME	PATALPOS PAVADINIMAS	PLOTAS / AREA	
L2-LO-01	MAIN HALL LOBBY 1	DUODOSIOS SALES FOJE 1	391,87 m ²	
L2-OD-01	OBSERVATION DECK ENTRANCE	TARPOJAS PATALPŲ IR APŽVALGOS AIŠKĖJĖ	7,91 m ²	
L2-OD-02	OBSERVATION DECK LOBBY	APŽVALGOS AIŠKĖJĖS VESTIBULIS	51,42 m ²	
L2-WC-01	WC - MEN	VYRŲ SAUGYBOS	16,98 m ²	
L2-WC-02	WC - DISABLED PEOPLE	NEGAJUNIŲ SAUGYBOS	5,53 m ²	
L2-WC-03	WC - WOMEN	MOT. SAUGYBOS	34,14 m ²	
VISO / TOTAL			497,85 m²	

Rooms Educational / Ekspozicines - Edukacines Patalpos - L2				
NUMERIS / NUMBER	ROOM NAME	PATALPOS PAVADINIMAS	PLOTAS / AREA	
L2-ED-01	TALPŲ NAMŲ	TALPŲ NAMŲ VESTIBULIS	162,84 m ²	
L2-ED-02	TALPŲ NAMŲ LOBBY	TALPŲ NAMŲ VESTIBULIS	110,44 m ²	
L2-ED-03	CONTROL ROOM / SIMULTANAN TRANSLATION	VERTIMO KAMBARIUS 1	6,39 m ²	
L2-SC-01	TRANSLATOR ROOM 2	VERTIMO KAMBARIUS 2	6,39 m ²	
L2-SC-02	TRANSLATOR ROOM 1	VERTIMO KAMBARIUS 1	123,68 m ²	
VISO / TOTAL			309,94 m²	

Rooms Halls / Salės - L2				
NUMERIS / NUMBER	ROOM NAME	PATALPOS PAVADINIMAS	PLOTAS / AREA	
L2-HA-01	MAIN HALL BALCONY	DUODOSIOS SALES BALKONAS	364,13 m ²	
L2-HA-02	MH SOUNDLOCK	ARISTINIS TARPOJAS	11,55 m ²	
L2-HA-03	MH SOUNDLOCK	ARISTINIS TARPOJAS	15,92 m ²	
L2-HA-04	MH SOUNDLOCK	ARISTINIS TARPOJAS	5,75 m ²	
L2-HA-05	MH SOUNDLOCK	ARISTINIS TARPOJAS	5,75 m ²	
VISO / TOTAL			403,14 m²	

Rooms Facilities / Įrangos Patalpos - L2				
NUMERIS / NUMBER	ROOM NAME	PATALPOS PAVADINIMAS	PLOTAS / AREA	
L2-FA-01	FACILITIES	ĮRANGOS PAT.	51,53 m ²	
L2-FA-02	FACILITIES / CONTROL ROOM	VALDYMO PAT. / ĮRANGA	31,89 m ²	
VISO / TOTAL			83,42 m²	

FoH 2 AUKŠTO BENDRAS PATALPŲ PLOTAS | TOTAL AREA LEVEL 2 **1231,77 m²**

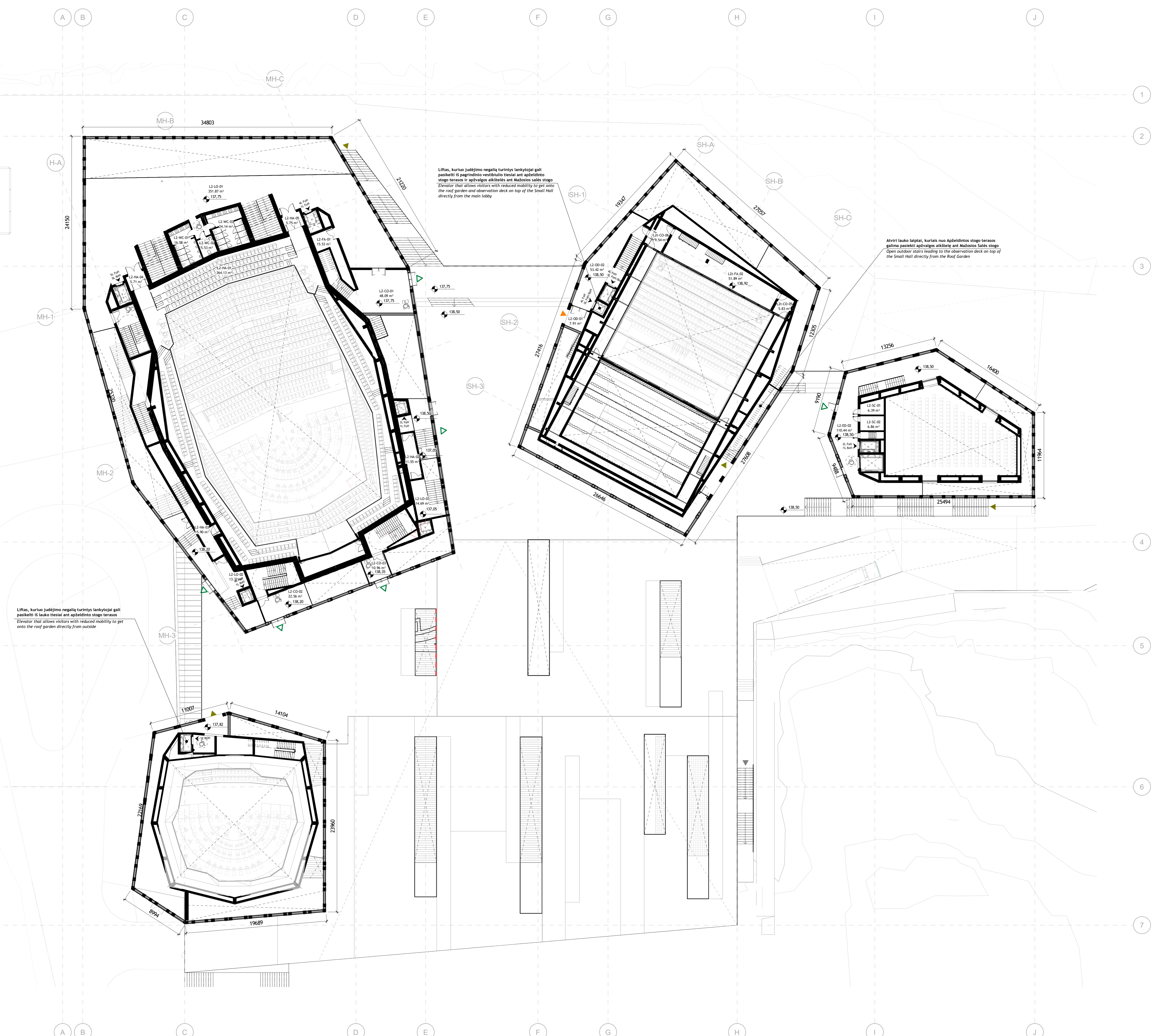

SUTARTINIAI ŽENKLAI | LEGEND

- ▶ Pagrindinis lankytojų įėjimas | Main public access
- ▶ Šalutiniai lankytojų įėjimai | Secondary public accesses
- ▶ Dainininkų, muzikantų, artistų įėjimas | Singers, musicians, artists access
- ▶ Biurų darbuotojų įėjimas | Office workers access
- ▶ Tarnybinio ir aptarnaujančio personalo įėjimas | Service personnel access
- ▶ Patekimas į pastato lauko viešąsias erdves | Accesses to the building outdoor public spaces
- ▶ Evakuaciniai įėjimai | Fire exits
- ▶ Aukštai, tarp kurių juda liftas | Levels inbetween which the elevator moves

PASTATO AUKŠTŲ SCHEMA | BUILDING LEVELS SCHEME

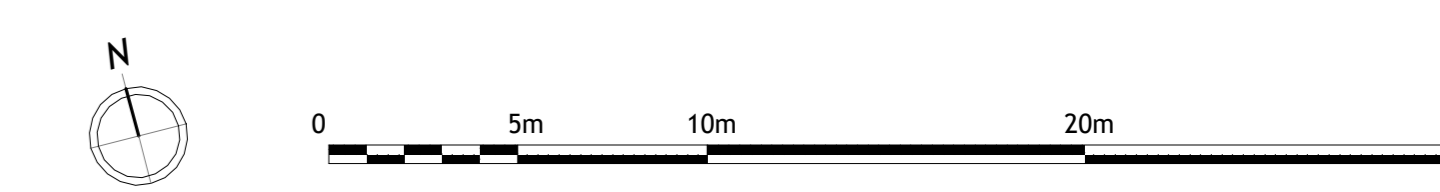
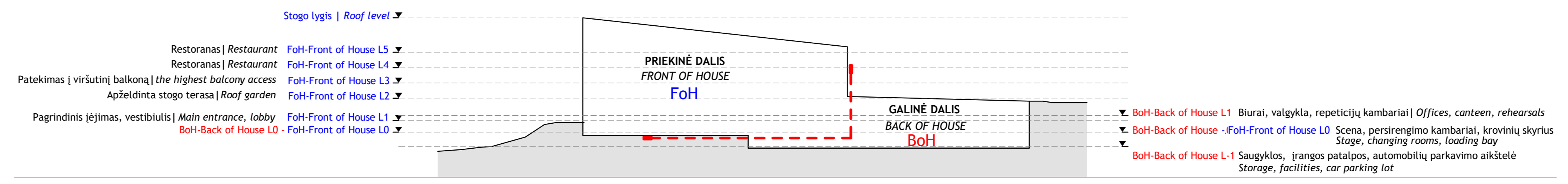

0	2021/04/29	Projektinio pasiūlymo / Concept design
1	2021/04/29	Projektinio pasiūlymo patvirtinimas / Name of the design winner
2	2021/04/29	Statybos projekto parengimas / Building project issue
3	2021/04/29	Statybos projekto parengimas / Building project issue
4	2021/04/29	Statybos projekto parengimas / Building project issue
5	2021/04/29	Statybos projekto parengimas / Building project issue
6	2021/04/29	Statybos projekto parengimas / Building project issue
7	2021/04/29	Statybos projekto parengimas / Building project issue
8	2021/04/29	Statybos projekto parengimas / Building project issue
9	2021/04/29	Statybos projekto parengimas / Building project issue
10	2021/04/29	Statybos projekto parengimas / Building project issue
11	2021/04/29	Statybos projekto parengimas / Building project issue
12	2021/04/29	Statybos projekto parengimas / Building project issue
13	2021/04/29	Statybos projekto parengimas / Building project issue
14	2021/04/29	Statybos projekto parengimas / Building project issue
15	2021/04/29	Statybos projekto parengimas / Building project issue
16	2021/04/29	Statybos projekto parengimas / Building project issue
17	2021/04/29	Statybos projekto parengimas / Building project issue
18	2021/04/29	Statybos projekto parengimas / Building project issue
19	2021/04/29	Statybos projekto parengimas / Building project issue
20	2021/04/29	Statybos projekto parengimas / Building project issue
21	2021/04/29	Statybos projekto parengimas / Building project issue
22	2021/04/29	Statybos projekto parengimas / Building project issue
23	2021/04/29	Statybos projekto parengimas / Building project issue
24	2021/04/29	Statybos projekto parengimas / Building project issue
25	2021/04/29	Statybos projekto parengimas / Building project issue
26	2021/04/29	Statybos projekto parengimas / Building project issue
27	2021/04/29	Statybos projekto parengimas / Building project issue
28	2021/04/29	Statybos projekto parengimas / Building project issue
29	2021/04/29	Statybos projekto parengimas / Building project issue
30	2021/04/29	Statybos projekto parengimas / Building project issue
31	2021/04/29	Statybos projekto parengimas / Building project issue
32	2021/04/29	Statybos projekto parengimas / Building project issue
33	2021/04/29	Statybos projekto parengimas / Building project issue
34	2021/04/29	Statybos projekto parengimas / Building project issue
35	2021/04/29	Statybos projekto parengimas / Building project issue
36	2021/04/29	Statybos projekto parengimas / Building project issue
37	2021/04/29	Statybos projekto parengimas / Building project issue
38	2021/04/29	Statybos projekto parengimas / Building project issue
39	2021/04/29	Statybos projekto parengimas / Building project issue
40	2021/04/29	Statybos projekto parengimas / Building project issue
41	2021/04/29	Statybos projekto parengimas / Building project issue
42	2021/04/29	Statybos projekto parengimas / Building project issue
43	2021/04/29	Statybos projekto parengimas / Building project issue
44	2021/04/29	Statybos projekto parengimas / Building project issue
45	2021/04/29	Statybos projekto parengimas / Building project issue
46	2021/04/29	Statybos projekto parengimas / Building project issue
47	2021/04/29	Statybos projekto parengimas / Building project issue
48	2021/04/29	Statybos projekto parengimas / Building project issue
49	2021/04/29	Statybos projekto parengimas / Building project issue
50	2021/04/29	Statybos projekto parengimas / Building project issue
51	2021/04/29	Statybos projekto parengimas / Building project issue
52	2021/04/29	Statybos projekto parengimas / Building project issue
53	2021/04/29	Statybos projekto parengimas / Building project issue
54	2021/04/29	Statybos projekto parengimas / Building project issue
55	2021/04/29	Statybos projekto parengimas / Building project issue
56	2021/04/29	Statybos projekto parengimas / Building project issue
57	2021/04/29	Statybos projekto parengimas / Building project issue
58	2021/04/29	Statybos projekto parengimas / Building project issue
59	2021/04/29	Statybos projekto parengimas / Building project issue
60	2021/04/29	Statybos projekto parengimas / Building project issue
61	2021/04/29	Statybos projekto parengimas / Building project issue
62	2021/04/29	Statybos projekto parengimas / Building project issue
63	2021/04/29	Statybos projekto parengimas / Building project issue
64	2021/04/29	Statybos projekto parengimas / Building project issue
65	2021/04/29	Statybos projekto parengimas / Building project issue
66	2021/04/29	Statybos projekto parengimas / Building project issue
67	2021/04/29	Statybos projekto parengimas / Building project issue
68	2021/04/29	Statybos projekto parengimas / Building project issue
69	2021/04/29	Statybos projekto parengimas / Building project issue
70	2021/04/29	Statybos projekto parengimas / Building project issue
71	2021/04/29	Statybos projekto parengimas / Building project issue
72	2021/04/29	Statybos projekto parengimas / Building project issue
73	2021/04/29	Statybos projekto parengimas / Building project issue
74	2021/04/29	Statybos projekto parengimas / Building project issue
75	2021/04/29	Statybos projekto parengimas / Building project issue
76	2021/04/29	Statybos projekto parengimas / Building project issue
77	2021/04/29	Statybos projekto parengimas / Building project issue
78	2021/04/29	Statybos projekto parengimas / Building project issue
79	2021/04/29	Statybos projekto parengimas / Building project issue
80	2021/04/29	Statybos projekto parengimas / Building project issue
81	2021/04/29	Statybos projekto parengimas / Building project issue
82	2021/04/29	Statybos projekto parengimas / Building project issue
83	2021/04/29	Statybos projekto parengimas / Building project issue
84	2021/04/29	Statybos projekto parengimas / Building project issue
85	2021/04/29	Statybos projekto parengimas / Building project issue
86	2021/04/29	Statybos projekto parengimas / Building project issue
87	2021/04/29	Statybos projekto parengimas / Building project issue
88	2021/04/29	Statybos projekto parengimas / Building project issue
89	2021/04/29	Statybos projekto parengimas / Building project issue
90	2021/04/29	Statybos projekto parengimas / Building project issue
91	2021/04/29	Statybos projekto parengimas / Building project issue
92	2021/04/29	Statybos projekto parengimas / Building project issue
93	2021/04/29	Statybos projekto parengimas / Building project issue
94	2021/04/29	Statybos projekto parengimas / Building project issue
95	2021/04/29	Statybos projekto parengimas / Building project issue
96	2021/04/29	Statybos projekto parengimas / Building project issue
97	2021/04/29	Statybos projekto parengimas / Building project issue
98	2021/04/29	Statybos projekto parengimas / Building project issue
99	2021/04/29	Statybos projekto parengimas / Building project issue
100	2021/04/29	Statybos projekto parengimas / Building project issue

SUTARTINIAI ŽENKLAI | LEGEND

SRAUTŲ TIPAI | TYPES OF ROUTES

- Lankytojų srautas | Public route
- VIP svečių srautas | VIP route
- Choro (svečių) srautas | Choir (guests) route
- Muzikantų (svečių) srautas | Musicians (guests) route
- Mažosios Salės Artistų (svečių) srautas | Small Hall artists (guests) route
- Reziduojausios orkestro srautas | Resident orchestra route
- Būrų darbuotojų srautas | Administration route
- Lauko srautas | Exterior route
- Tarnybinio personalo srautas | Service route
- Restorano / maisto produktų srautas | Restaurant / Food route
- Evakuacijos srautas | Evacuation route

SRAUTŲ IKONOS | TYPES OF ICONS

- Srauto maršrutas | The route line
- Maršruto pabaiga | End of the route
- Įėjimai | Entrances
- Liftai | Elevators
- Laiptai | Stairs
- Evakuacija | Evacuation
- Maisto maršrutas - užkandžiai ir gėrimai | Food route - snacks and drinks
- Maisto maršrutas - maisto gamyba | Food route - food preparation
- Maisto maršrutas - restoranas | Food route - restaurant
- Maisto maršrutas - maisto pasilidymas | Food route - self service
- Maisto maršrutas - maisto atliekos | Food route - food waste
- Maisto maršrutas - kavinė | Food route - coffee shop
- Maisto maršrutas - maisto sandėlis | Food route - food storage

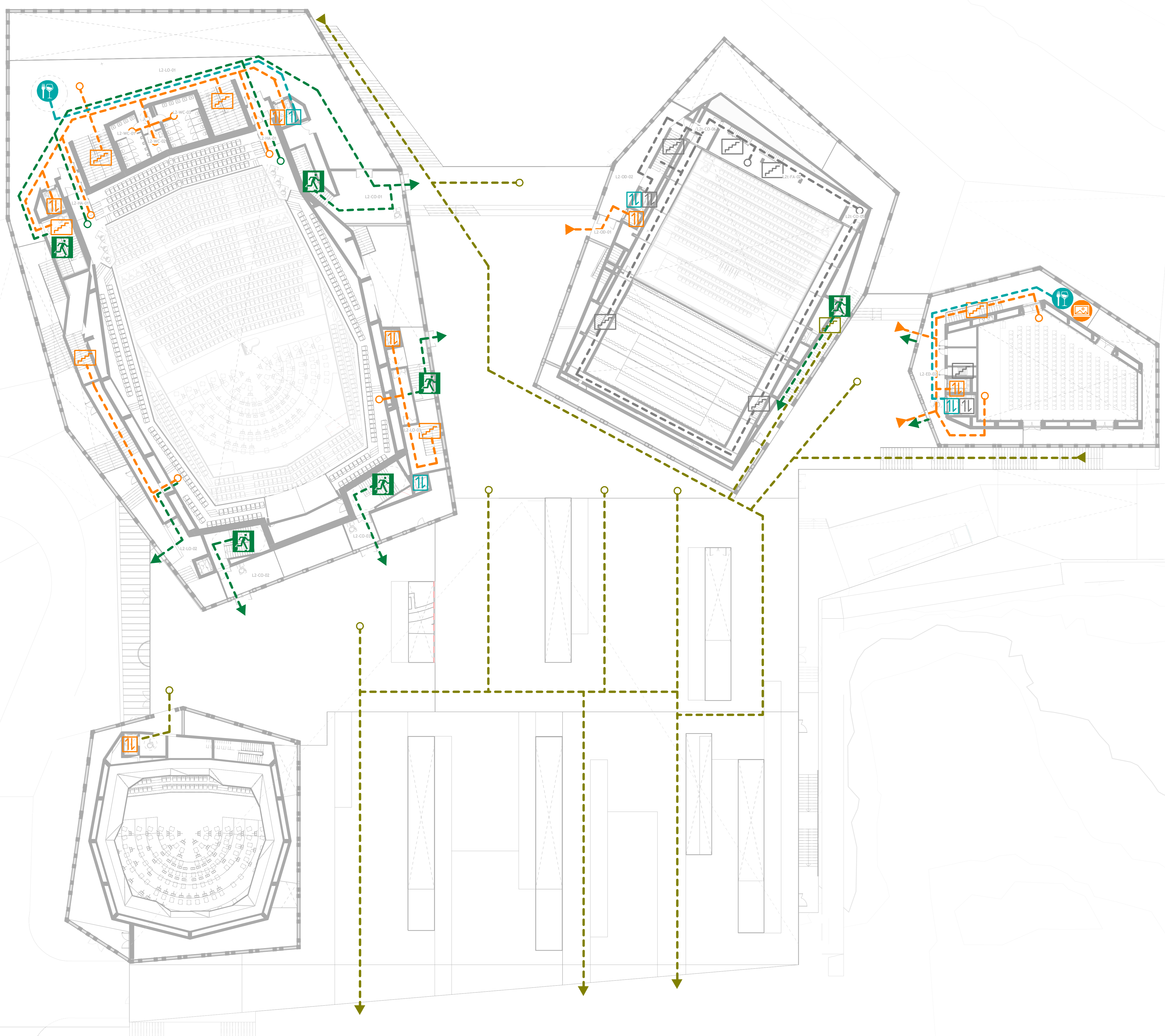

PASTATO AUKŠTŲ SCHEMA | BUILDING LEVELS SCHEME

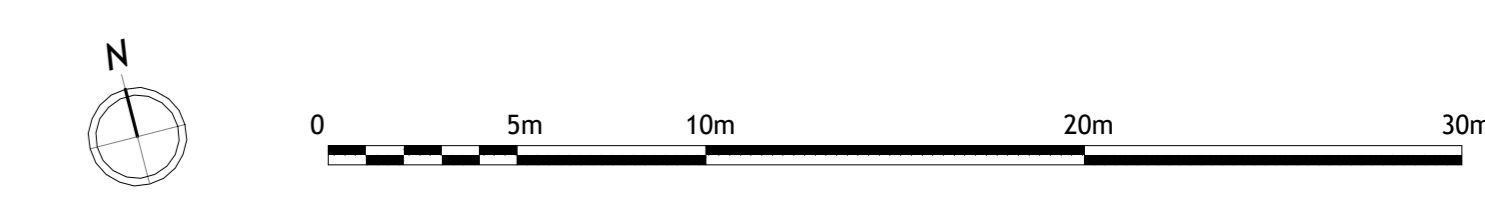
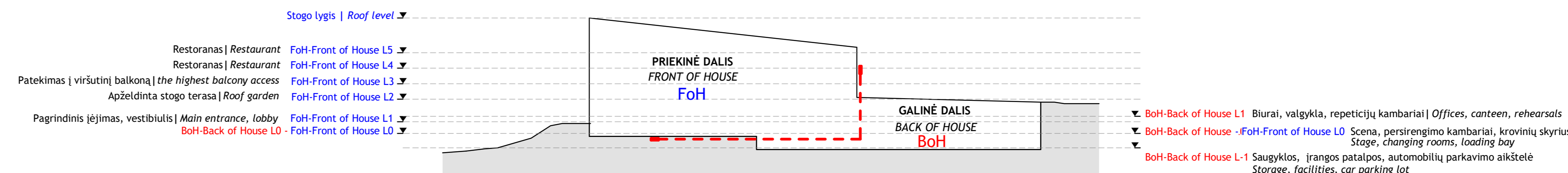

0	2021/04/29	Projektinė pasiūlyma Concept design
1	2021/04/29	Konceptinė projekto paruošimas Name of the stage issuer
2	2021/04/29	Maisto maršrutų paruošimas Building project name
<p>arquivoarchitects</p> <p>Kultūros paskirties pastato - Nacionalinės koncertų salės "Tautos namai" V. Mykalojaus-Putino g. 5, Vilniuje rekonstravimo/statybos projektas Reconstruction project of the cultural building - National Concert Hall "Home of Nation", V. Mykalojaus-Putino str. 5, Vilnius</p>		
<p>statybos nr. ir paruošimas building nr and issuer</p> <p>01 KULTŪROS PASKIRTIES PASTATAS Building of cultural purpose</p>		
AZ122	SPV Antanas Dagėlis	Maisto maršrutų paruošimas Building project name
Arch.	Daniil Fraile	Projektavimas drawing
Arch.	Juan José Soria	Priekinės pastato dalies 2 aukšto srautų schema Front of House L2 Routes M 1:200
Arch.	Jerónimo Espada	0
Arch.	Luis Parga	
Arch.	Milda Dūdonytė	
LT	Vilniaus miesto savivaldybė Vilnius city municipality	diskuravimo forma discussion meeting
	P-275-PP-A-BR-PL-5002	lapas / page 1 / 1

Copyright © 2021 Arquivo Architects. All rights reserved. No part of this document may be reproduced without the written permission of Arquivo Architects.

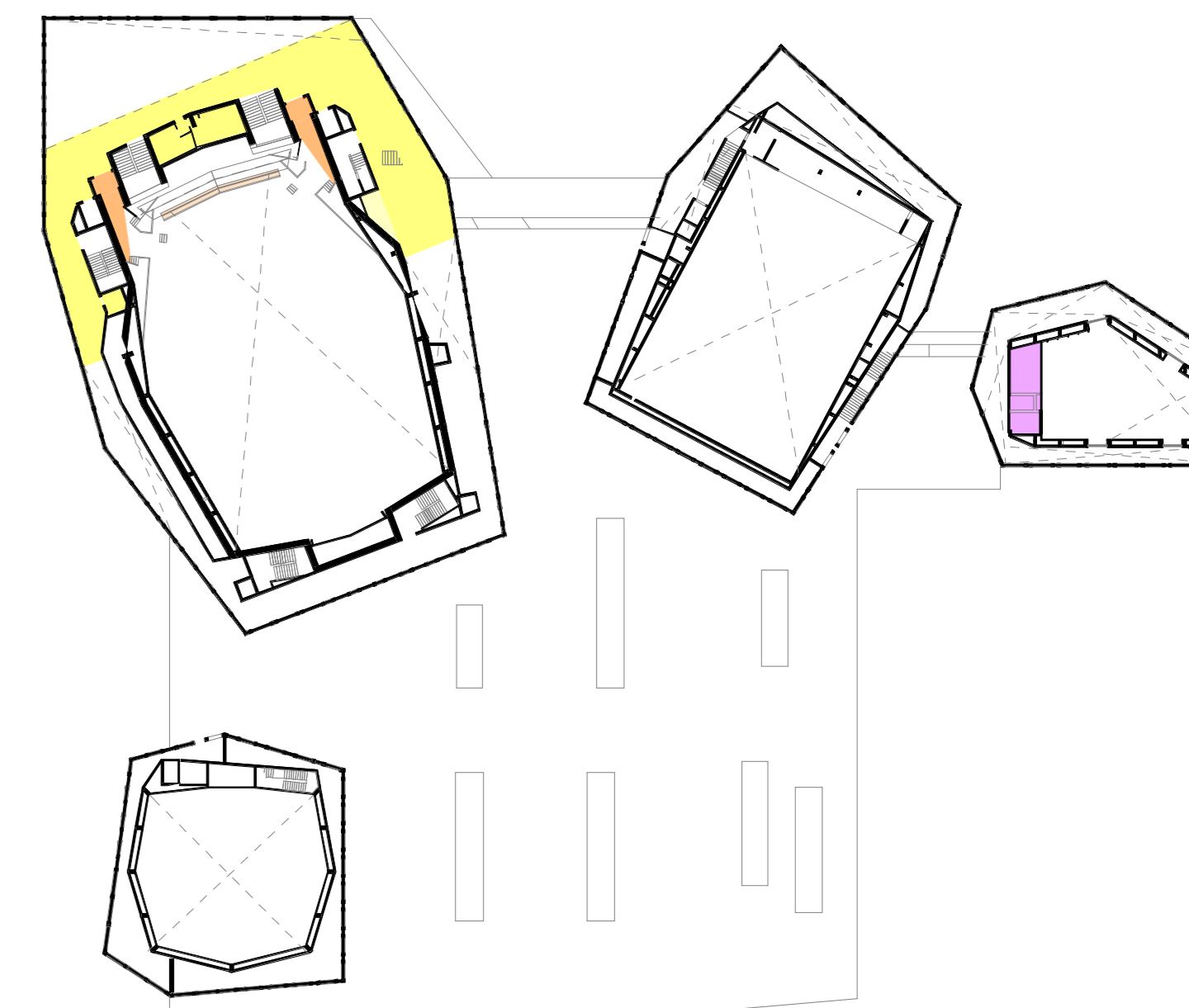

- 1. Lobby / Foje
- 2. Catering / Maitinimas
- 4. Hall / Sales
- 12. Facility / Įranga
- 14. Corridors / Koridoriai

PATALPŲ PLOTAI | AREAS OF ROOMS

Rooms Lobbies / Foje Patalpos - L3			
NUMBERS / NUMBERS	ROOM NAME	PATALPOS PAVADINIMAS	PLOTAS / AREA
L3 LO-01	MAIN HALL LOBBY 1	DIRBŲSIOJŲ SALES FOJE 1	278,33 m ²
L3 WC-01	WC - MEN	VYR. SAN. MAŽGAS	13,91 m ²
L3 WC-02	WC - WOMEN	MOT. SAN. MAŽGAS	19,52 m ²
L3 WC-03	WC - DISABLED PEOPLE	NEIGALŲJŲ SAN. MAŽGAS	5,54 m ²
VISO / TOTAL			417,29 m ²

Rooms Catering / Maitinimo Patalpos - L3			
NUMBERS / NUMBERS	ROOM NAME	PATALPOS PAVADINIMAS	PLOTAS / AREA
L3 CA-01	BAR	BARAS	9,34 m ²
VISO / TOTAL			9,34 m ²

Rooms Halls / Sales - L3			
NUMBERS / NUMBERS	ROOM NAME	PATALPOS PAVADINIMAS	PLOTAS / AREA
L3 HA-01	MAIN HALL ACCESS	PATEIKIMAS DIDŽIOSIOS SALES BALCONA	11,17 m ²
L3 HA-02	MAIN HALL ACCESS	PATEIKIMAS DIDŽIOSIOS SALES BALCONA	10,20 m ²
L3 HA-03	MH - SOUNDLOCK	AKUSTINIS TAMBURAS	4,96 m ²
L3 HA-04	MH - SOUNDLOCK	AKUSTINIS TAMBURAS	5,14 m ²
VISO / TOTAL			31,47 m ²

FoH 3 AUKŠTO BENDRAS PATALPŲ PLOTAS | TOTAL AREA LEVEL 3: 666,58 m²

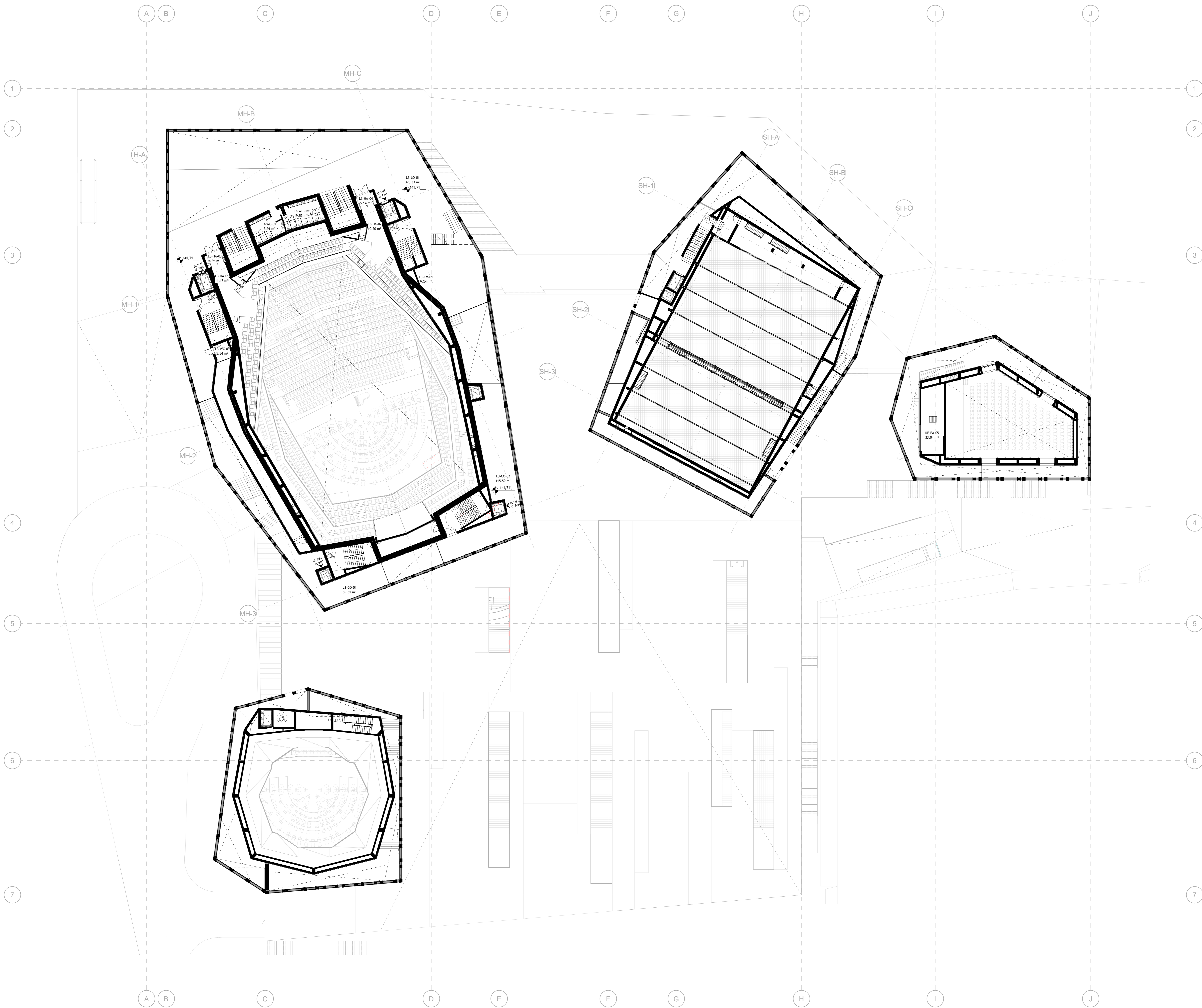

PASTATO AUKŠTŲ SCHEMA | BUILDING LEVELS SCHEME

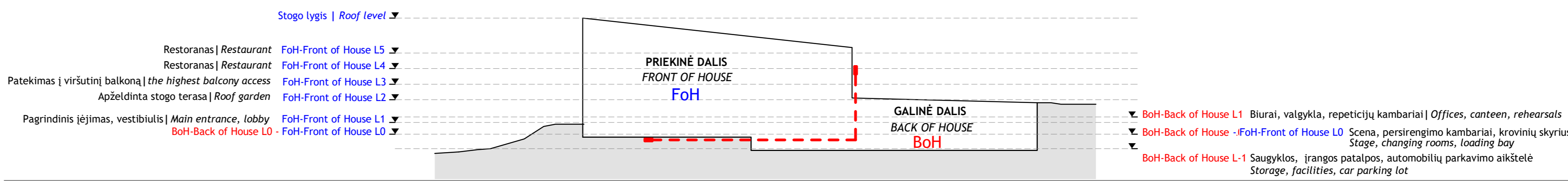

SUTARTINIAI ŽENKLAI | LEGEND

- ▶ Pagrindinis lankytojų įėjimas | Main public access
- ▶ Šalutiniai lankytojų įėjimai | Secondary public accesses
- ▶ Dainininkų, muzikantų, artistų įėjimas | Singers, musicians, artists access
- ▶ Biurų darbuotojų įėjimas | Office workers access
- ▶ Tarnybinio ir aptarnaujančio personalo įėjimas | Service personnel access
- ▶ Pateikimas į pastato lauko viešąsias erdves | Accesses to the building outdoor public spaces
- ▶ Evakuaciniai įėjimai | Fire exits
- ▶ Aukštai, tarp kurių juda liftas | Levels inbetween which the elevator moves

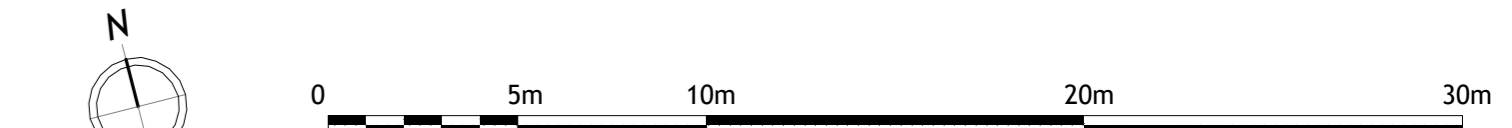

<p>Projektavimas / Architectural design: 2021/04/29</p> <p>Projektavimas / Architectural design: 2021/04/29</p>		<p>Projektavimas / Architectural design: 2021/04/29</p> <p>Projektavimas / Architectural design: 2021/04/29</p>	
<p>architects</p> <p>cloud</p>		<p>Kultūros paskirties pastato - Nacionalinės koncertų salės "Tautos namai" V. Mykaločia-Putino g. 5, Vilniuje rekonstravimo/statybos projektas</p> <p>Reconstruction project of the cultural building - National Concert Hall "Home of Nation", V. Mykaločia-Putino str. 5, Vilnius</p>	
<p>AZ122</p> <p>Arch. - Danielis Fraile</p> <p>Arch. - Juan José Soria</p> <p>Arch. - Jeronimo Espada</p> <p>Arch. - Luis Parga</p> <p>Arch. - Milda Didonytė</p>		<p>Kultūros paskirties pastato - Nacionalinės koncertų salės "Tautos namai" V. Mykaločia-Putino g. 5, Vilniuje rekonstravimo/statybos projektas</p> <p>Reconstruction project of the cultural building - National Concert Hall "Home of Nation", V. Mykaločia-Putino str. 5, Vilnius</p> <p>Priekinės pastato dalies 3 aukšto schema</p> <p>Front of House L3 Scheme</p> <p>M 1:200</p>	
<p>LT</p> <p>Vilniaus miesto savivaldybė</p> <p>Vilnius city municipality</p>		<p>P-275-PP-A-BR-PL-6001</p> <p>1 1</p>	

SUTARTINIAI ŽENKLAI | LEGEND

SRAUTŲ TIPAI | TYPES OF ROUTES

- Lankytojų srautas | Public route
- VIP svečių srautas | VIP route
- Choro (svečių) srautas | Choir (guests) route
- Muzikantų (svečių) srautas | Musicians (guests) route
- Mažosios Salės Artistų (svečių) srautas | Small Hall artists (guests) route
- Rezidjuojančio orkestro srautas | Resident orchestra route
- Biurų darbuotojų srautas | Administration route
- Lauko srautas | Exterior route
- Tarnybinio personalo srautas | Service route
- Restorano / maisto produktų srautas | Restaurant / Food route
- Evakuacijos srautas | Evacuation route

SRAUTŲ IKONOS | TYPES OF ICONS

- | | | | |
|------------------------------------|-------------------------------------|--|---|
| — | Srauto maršrutas The route line | | Maisto maršrutas - užkandžiai ir gėrimai Food route - snacks and drinks |
| ○ | Maršruto pabaiga End of the route | | Maisto maršrutas - maisto gamyba Food route - food preparation |
| | Įėjimai Entrances | | Maisto maršrutas - restoranai Food route - restaurant |
| | Liftai Elevators | | Maisto maršrutas - maisto pasišildymas Food route - self service |
| | Laiptai Stairs | | Maisto maršrutas - maisto atliekos Food route - food waste |
| | Evakuacija Evacuation | | Maisto maršrutas - kavinė Food route - coffee shop |
| | | | Maisto maršrutas - maisto sandėlis Food route - food storage |

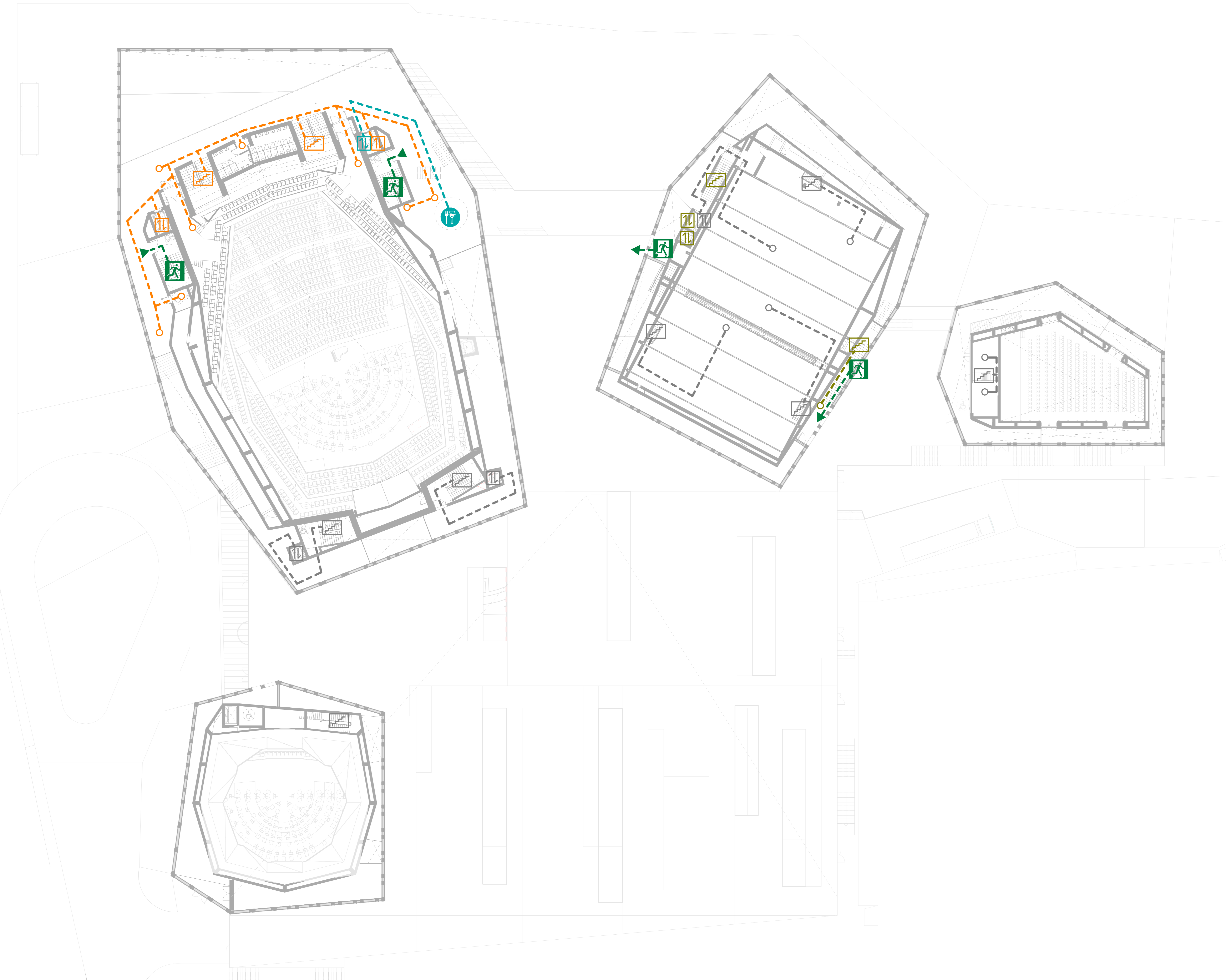

PASTATO AUKŠTŲ SCHEMA | BUILDING LEVELS SCHEME

- Stogo lygis | Roof level
- Restoranas | Restaurant FoH-Front of House L5
- Restoranas | Restaurant FoH-Front of House L4
- Pateikimas | viršutinį balkoną | the highest balcony access FoH-Front of House L3
- Apželdinta stogo terasa | Roof garden FoH-Front of House L2
- Pagrindinis įėjimas, vestibulais | Main entrance, lobby FoH-Front of House L1
- BoH-Back of House L0 FoH-Front of House L0

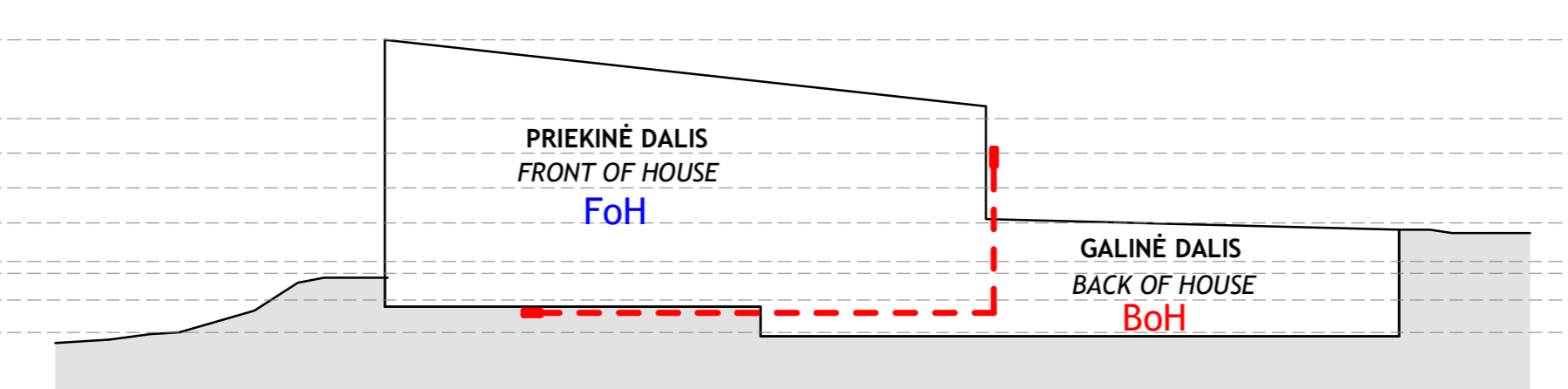

- BoH-Back of House L1 Biurai, valgykla, repetičių kambariai | Offices, canteen, rehearsal
- BoH-Back of House -FoH-Front of House L0 Scena, persirengimo kambariai, krovinių skyrius | Stage, changing rooms, loading bay
- BoH-Back of House L1 Saugyklos, įrangos patalpos, automobilių parkavimo aikštelė | Storage, facilities, car parking lot

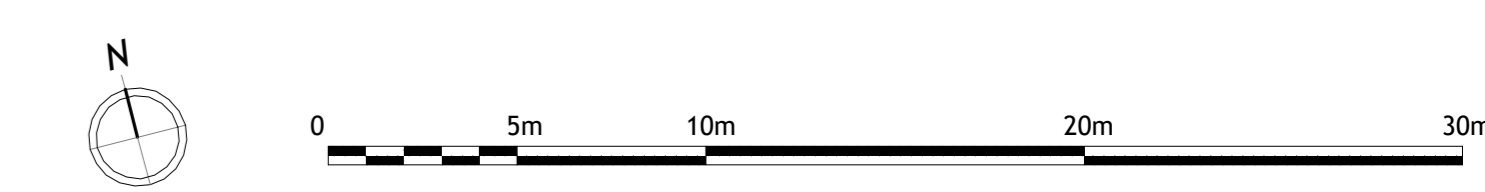

0	2021/04/29	Projektinė pasiūlyma Concept design
1	2021/04/29	Konceptinio sprendimo patvirtinimas Name of the stage issuer
2	2021/04/29	Statybos projekto parengimas Building project issue
<p>arquivioarchitects</p> <p>Projektinio pasiūlymo parengimas Name of the stage issuer</p>		
<p>Kultūros paskirties pastato - Nacionalinės koncertų salės "Tautos namai" V. Mykaločia-Putino g. 5, Vilniuje rekonstravimo/statybos projektas</p> <p>Reconstruction project of the cultural building - National Concert Hall "Home of Nation", V. Mykaločia-Putino str. 5, Vilnius</p>		
<p>Statybos nr. ir paruošimas Building nr and issue</p> <p>01 KULTŪROS PASKIRTIES PASTATAS</p> <p>Building of cultural purpose</p>		
AZ122	SPV Antanas Dagėlis	Projektavimas drawing
	Arch. Daniel Fraile	
	Arch. Juan José Soria	
	Arch. Jerónimo Espada	
	Arch. Luis Parga	
	Arch. Milda Dūdonytė	
LT	Vilniaus miesto savivaldybė Vilnius city municipality	Statybos projekto patvirtinimas Building project issue
	P-275-PP-A-BR-PL-6002	1 1

SUTARTINIAI ŽENKLAI | LEGEND

SRAUTŲ TIPAI | TYPES OF ROUTES

- Lankytojų srautas | Public route
- VIP svečių srautas | VIP route
- Choro (svečių) srautas | Choir (guests) route
- Muzikantų (svečių) srautas | Musicians (guests) route
- Mažosios Salės Artistų (svečių) srautas | Small Hall artists (guests) route
- Reziduojančio orkestro srautas | Resident orchestra route
- Biurų darbuotojų srautas | Administration route
- Lauko srautas | Exterior route
- Tarnybinio personalo srautas | Service route
- Restorano / maisto produktų srautas | Restaurant / Food route
- Evakuacijos srautas | Evacuation route

SRAUTŲ IKONOS | TYPES OF ICONS

- | | | | |
|--------------------------------------|-------------------------------------|--|---|
| --- | Srauto maršrutas The route line | | Maisto maršrutas - užkandžiai ir gėrimai Food route - snacks and drinks |
| ○ | Maršruto pabaiga End of the route | | Maisto maršrutas - maisto gamyba Food route - food preparation |
| ▶ | Įėjimai Entrances | | Maisto maršrutas - restoranai Food route - restaurant |
| | Liftai Elevators | | Maisto maršrutas - maisto pasisildymas Food route - self service |
| | Laiptai Stairs | | Maisto maršrutas - maisto atliekos Food route - food waste |
| | Evakuacija Evacuation | | Maisto maršrutas - kavinė Food route - coffee shop |
| | | | Maisto maršrutas - maisto sandėlis Food route - food storage |

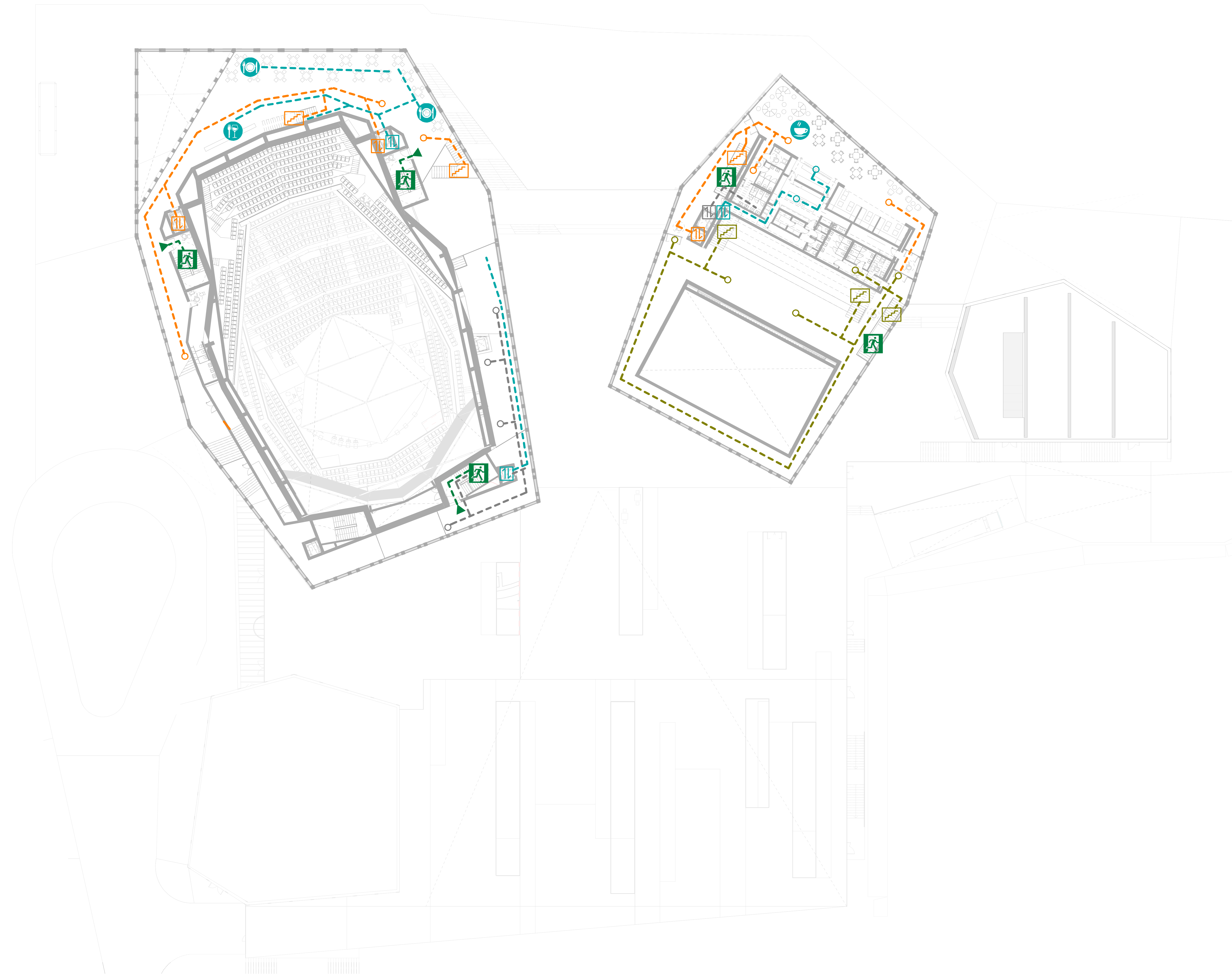

PASTATO AUKŠTŲ SCHEMA | BUILDING LEVELS SCHEME

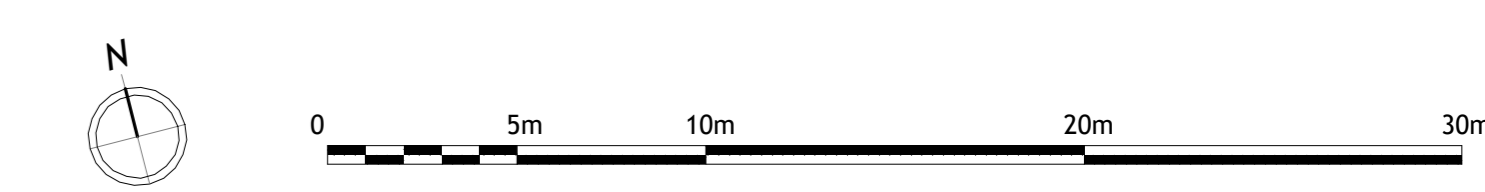
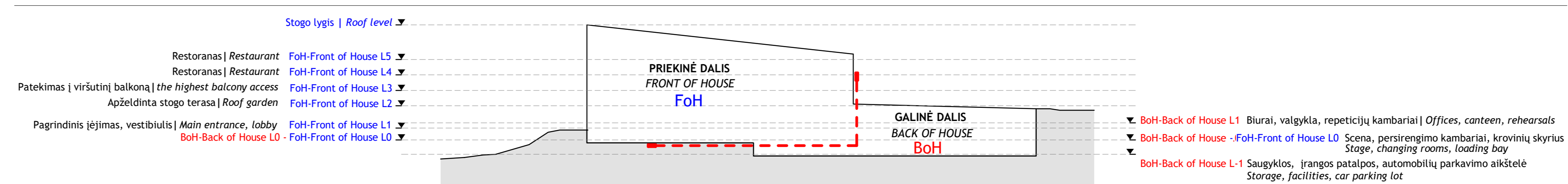

0	2021/06/29	Projektinė pasiūlyma Concept design	Projektavimas ir parengimas Building of the stage element
0	0	0	0
<p>arquivioarchitects</p>		<p>Kultūros paskirties pastato - Nacionalinės koncertų salės "Tautos namai" V. Mykaloičio-Putino g. 5, Vilniuje rekonstravimo/statybos projektas</p> <p>Reconstruction project of the cultural building - National Concert Hall "Home of Nation", V. Mykaloičio-Putino str. 5, Vilnius</p>	
<p>statusas ir apibrėžimas Building of the stage element</p> <p>01 KULTŪROS PASKIRTIES PASTATAS</p> <p>Building of cultural purpose</p>		<p>darbo tikslas Building of the stage element</p> <p>Priekinės pastato dalies 4 aukšto srautų schema</p> <p>Front of House L4 Routes</p> <p>M 1:200</p>	
<p>autorai Architects</p> <p>AZ122 SPV Antanas Dagėlis</p> <p>Arch. Daniel Fraile</p> <p>Arch. Juan José Soria</p> <p>Arch. Jerónimo Espada</p> <p>Arch. Luis Parga</p> <p>Arch. Milda Dūdonytė</p>		<p>patvirtavimas Approval</p> <p>Vilniaus miesto savivaldybė Vilnius city municipality</p> <p>P-275-PP-A-BR-PL-7002</p>	
LT		1	1

Copyright © 2021 Arquivio Architects. All rights reserved. No part of this document may be reproduced without the written permission of Arquivio Architects.

SUTARTINIAI ŽENKLAI | LEGEND

SRAUTŲ TIPAI | TYPES OF ROUTES

- Lankytojų srautas | Public route
- VIP svečių srautas | VIP route
- Choro (svečių) srautas | Choir (guests) route
- Muzikantų (svečių) srautas | Musicians (guests) route
- Mažosios Salės Artistų (svečių) srautas | Small Hall artists (guests) route
- Reziduojausio orkestro srautas | Resident orchestra route
- Biurų darbuotojų srautas | Administration route
- Lauko srautas | Exterior route
- Tarnybinio personalo srautas | Service route
- Restorano / maisto produktų srautas | Restaurant / Food route
- Evakuacijos srautas | Evacuation route

SRAUTŲ IKONOS | TYPES OF ICONS

- | | | | |
|------------------------------------|-------------------------------------|--|---|
| — | Srauto maršrutai The route line | | Maisto maršrutai - užkandžiai ir gėrimai Food route - snacks and drinks |
| ○ | Maršruto pabaiga End of the route | | Maisto maršrutai - maisto gamyba Food route - food preparation |
| | Įėjimai Entrances | | Maisto maršrutai - restoranai Food route - restaurant |
| | Liftai Elevators | | Maisto maršrutai - maisto pasisildymas Food route - self service |
| | Laiptai Stairs | | Maisto maršrutai - maisto atliekos Food route - food waste |
| | Evakuacija Evacuation | | Maisto maršrutai - kavinė Food route - coffee shop |
| | | | Maisto maršrutai - maisto sandėlis Food route - food storage |

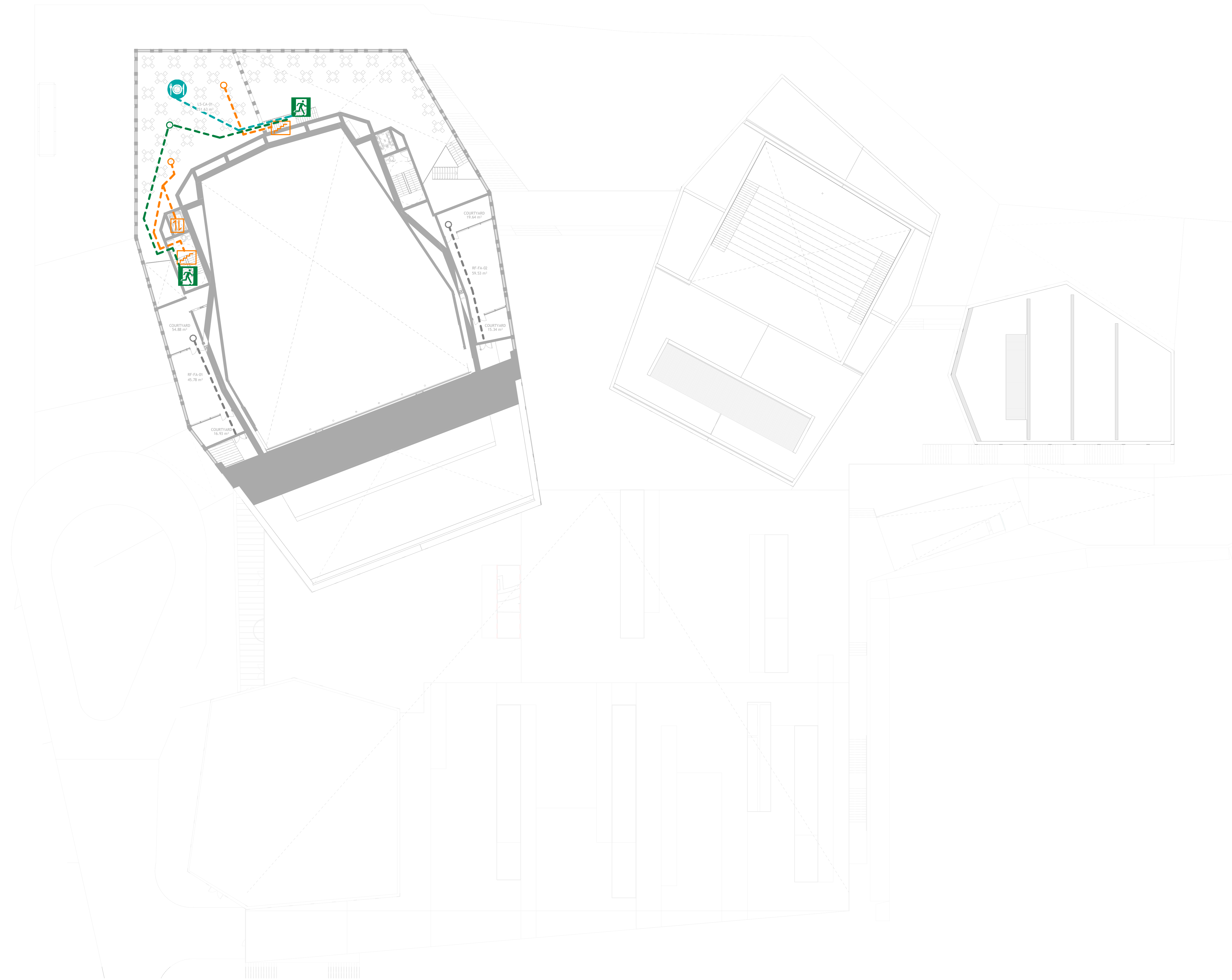

PASTATO AUKŠTŲ SCHEMA | BUILDING LEVELS SCHEME

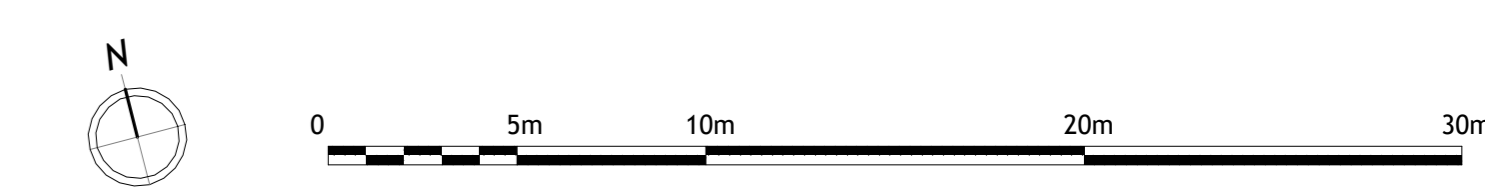
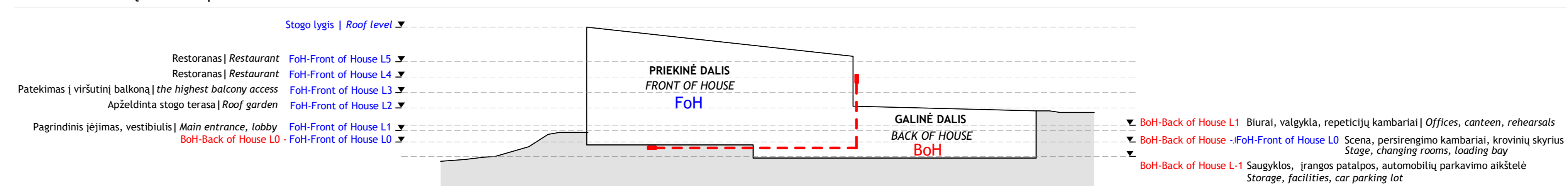

0	2021/04/29	Projektinė pasiūlyma Concept design				
1	2021/04/29	Koncepto patvirtinimas (projektas) Name of the design mission				
Sąrašas projektų pavadinimų - building project name						
arquivio architects <table border="0" style="float: right;"> <tr> <td>Kultūros paskirties pastato - Nacionalinės koncertų salės "Tautos namai" V. Mykolaso-Putino g. 5, Vilniuje rekonstravimo/statybos projektas</td> <td></td> </tr> <tr> <td>Reconstruction project of the cultural building - National Concert Hall "Home of Nation", V. Mykolaso-Putino str. 5, Vilnius</td> <td></td> </tr> </table>			Kultūros paskirties pastato - Nacionalinės koncertų salės "Tautos namai" V. Mykolaso-Putino g. 5, Vilniuje rekonstravimo/statybos projektas		Reconstruction project of the cultural building - National Concert Hall "Home of Nation", V. Mykolaso-Putino str. 5, Vilnius	
Kultūros paskirties pastato - Nacionalinės koncertų salės "Tautos namai" V. Mykolaso-Putino g. 5, Vilniuje rekonstravimo/statybos projektas						
Reconstruction project of the cultural building - National Concert Hall "Home of Nation", V. Mykolaso-Putino str. 5, Vilnius						
statinio nr. ir pavadinimas - building nr and name						
01 KULTŪROS PASKIRTIES PASTATAS						
Building of cultural purpose						
AZ122	SPV Antanas Dagėlis					
Arch.	Daniël Fraile					
Arch.	Juan José Soria					
Arch.	Jerónimo Espada					
Arch.	Luis Parga					
Arch.	Milda Dūdonytė					
Užsakovas - client	Vilniaus miesto savivaldybė Vilnius city municipality					
disputavimo būdas - discussion meeting	P-275-PP-A-BR-PL-8002					
lapas - page	1	1				
planų - sheets						

Copyright © 2021 arquivio architects. All rights reserved. including but not limited to The Copyright, design and Patent Act, 1988