

Nr. plane	Medžio rūšis lietuviškai	Kamieno diametras cm 1.30 m aukštyje (cm)	Kamieno diametras ties kamieno kakleliu (cm)	Saugomo šaknų ploto spindulys (m)	Medžio būklės indeksas 1, 2, 3, 4, 5	Silumos priemonės
1	Mažalapė liepa	24	28	3.12	2	Persodinti
2	Mažalapė liepa	23	34	3.00	2	Persodinti
3	Mažalapė liepa	21	26	2.52	2	Persodinti
4	Mažalapė liepa	21	27	2.76	2	Persodinti
5	Mažalapė liepa	24	30	3.12	2	Persodinti
6	Paprastasis klevas	23	32	3.00	2	Persodinti
7	Paprastasis uosis	24	34	3.12	2	Persodinti
8	Paprastasis klevas	25	34	3.36	2	Persodinti
9	Paprastasis klevas	24	34	3.36	2	Persodinti
10	Paprastasis klevas	21	27	2.64	2	Persodinti
11	Paprastasis klevas	24	32	3.24	2	Persodinti
12	Paprastasis klevas	21	25	2.52	2	Persodinti
13	Paprastasis klevas	30	41	4.08	2	Persodinti
14	Paprastasis klevas	27	35	3.48	2	Persodinti
15	Paprastasis klevas	22	28	2.88	2	Persodinti
16	Paprastasis klevas	28	36	3.60	2	Persodinti
17	Paprastasis klevas	21	28	2.76	2	Persodinti
18	Uosialapis klevas	15	25	1.80	2	Šalinti (išskirti projektu)
19	Paprastoji pušis	16	21	2.04	2	Šalinti (išskirti projektu)
20	Paprastasis ažuolas	6	11	0.72	1	Šalinti (išskirti projektu)
21	Paprastasis ažuolas	10	15	1.20	1	Šalinti
22	Paprastasis ažuolas	10	14	1.20	1	Šalinti
23	Paprastasis ažuolas	9	15	1.08	1	Šalinti
24	Paprastasis ažuolas	7	12	0.84	1	Šalinti
25	Paprastasis ažuolas	9	13	1.08	1	Šalinti
26	Paprastasis ažuolas	9	14	1.08	1	Šalinti
27	Paprastasis ažuolas	13	17	1.56	1	Šalinti
28	Paprastasis ažuolas	10	14	1.20	1	Šalinti
29	Paprastasis ažuolas	6	10	0.72	1	Šalinti
30	Paprastasis ažuolas	3	6	0.36	1	Šalinti
31	Paprastasis ažuolas	2	3	0.24	1	Šalinti
32	Paprastasis ažuolas	6	9	0.72	1	Šalinti
33	Paprastasis ažuolas	4	6	0.48	1	Šalinti
34	Paprastasis ažuolas	14	21	1.68	1	Šalinti
35	Paprastasis ažuolas	8	13	0.96	1	Šalinti
36	Paprastasis ažuolas	10	15	1.20	1	Šalinti
37	Paprastasis ažuolas	8	12	0.96	1	Šalinti
38	Paprastasis ažuolas	2	4	0.24	1	Šalinti
39	Karpotasis beržas	34	47	4.20	2	Persodinti
40	Gudobelė	6	8	0.72	1	Šalinti
41	Gudobelė	6	7	0.72	1	Šalinti
42	Slyva	28	35	3.36	2	Šalinti
43	Karpotasis beržas	20	28	2.40	2	Persodinti

- Medžio būklės indeksų ženklai**
- 1 - GEROS BŪKLĖS MEDIS  
Žymens spalva RGB - 23,181,44
  - 2 - VIDUTINĖ BŪKLĖS MEDIS  
Žymens spalva RGB - 0,191,255
  - 3 - NEPATENKINAMOS BŪKLĖS MEDIS  
Žymens spalva RGB - 147,39,143
  - 4 - BLOGOS BŪKLĖS MEDIS  
Žymens spalva RGB - 99,100,102
  - 5 - ŠALINAMAS MEDIS  
Žymens spalva RGB - 205,32,39
  - 6 - SAUGOMO GAMTOS OBJEKTO STATUSĄ TURINTIS MEDIS  
Žymens spalva RGB - 178,108,59  
Šaknų apsaugos ploto spindulys seneliams medžiams apskaičiuojamas kamieno Ø dauginant iš 15
  - 7 - PERSODINAMAS MEDIS  
Tinkamas\* Tačiau šalia augantys medžiai nebus išsaugoti persodinimo darbų metu. Papildomai turės būti atliktas antras etapas - šaknų kaklelių ir dalies šaknų revizija naudojant oro kastiuvą. Jei revizijos išvados bus teigiamos (šaknų kakleliai sveiki), bus galima galutinai patvirtinti tinkamumą persodinimui.
  - Šalinamas medis už sklypo ribų (derinama atskiru projektu)

- Sutartiniai žymėjimai**
- Projektuojamas pastatas
  - Požeminės automobilių saugyklos ribos
  - Perkeliamų saugotinių medžių esamos vietos
  - Šalinami medžiai
  - Šalinami medžiai atskiru projektu už sklypo ribos

**PASTABA:**  
Papildomai bus pasirašomas tolimesnio projekto rengimo stadijose garantinis raštas, kuris garantuotų ir užtikrintų, jog jei medžiai sunyktų po persodinimo, jie būtų kompensuojami naujais medžiais atitinkama diametru suma.

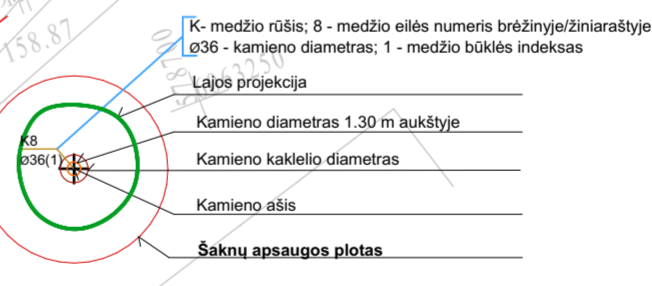

2024.09			
LAIDA	IŠLEIDIMO DATA	LAIDOS STATUSAS, KEITIMO PRIEŽASTIS (JEI TAIKOMA)	
Atestato Nr.	<b>AKG</b> ARCHITEKTŪROS KURYBINĖ GRUPE A. Tumėno g. 4-25, Vilnius, tel. 2647464, faks. 2791304, akg@akg.lt	STATINIO PROJEKTO PAVADINIMAS	
13519	PV T. Karosas	2024.09	Daugiabučio gyvenamojo namo ir prekybos paskirties pastato Laisvės pr. 58, Laisvės pr. 58A, Vilnius, statybos projektas
A 2040	PDV R. Bimba	2024.09	STATINIO NUMERIS IR PAVADINIMAS
	ARCH L. Sturis	2024.09	23/12/08 - 76 SA
	ARCH V. Cvetkova	2024.09	Daugiabutis gyvenamasis namas ir prekybos paskirties pastatas
		DOKUMENTO PAVADINIMAS	
		ESAMŲ (KERTAMŲ) ŽELDYNŲ PLANAS	
STATYTOJAS IR (ARBA) UŽSAKOVAS		Laida	
LT	UAB „Reitan Convenience Lithuania“	23/12/08 - 76 SA-PP	Brėž. nr. Pusi. nr.
			01.21



SITUACIJOS SCHEMA

BENDRIEJI RODIKLIAI	PASTABOS
Sklypų plotas, Laisvės pr. 58 ir laisvės pr. 58A	13312 m <sup>2</sup>
Užstatymo plotas	5970 m <sup>2</sup>
Užstatymo tankumas	45%
Užstatymo intensyvumas	2.57
Projektuojamas apželdintas sklypo plotas	4393 m <sup>2</sup>
Projektuojamo pastato bendras plotas	47 892 m <sup>2</sup>
Projektuojamo pastato antžeminės dalies plotas	34 257 m <sup>2</sup>
Projektuojamo pastato požeminės dalies plotas	13 835 m <sup>2</sup>
Užstatymo aukštingumas	1-20
Automobilių stovėjimo vietų skaičius sklype	434
Automobilių stovėjimo vietų skaičius (požeminė aikštelė)	359
Automobilių stovėjimo vietų skaičius (antžeminė aikštelė)	75
Projektuojamas kietųjų dangų neužstatytas pastatais plotas	3568 m <sup>2</sup>
Projektuojamo pastato antžeminės dalies tūris	186 466m <sup>3</sup>
Projektuojamo pastato požeminės dalies tūris	50 939m <sup>3</sup>
	Bendras tūris: 237 405m <sup>3</sup>



TP rengimo metu sprendiniai gali būti tikslinami

2024.09		LAIIDOS STATUSAS, KEITIMO PRIEŽASTIS (JEI TAIKOMA)	
LAIDA	IŠLEIDIMO DATA	LAIIDOS STATUSAS, KEITIMO PRIEŽASTIS (JEI TAIKOMA)	
Atestato Nr.		STATINIO PROJEKTO PAVADINIMAS	
13519	PV T. Karosas 2024.09	Daugiabučio gyvenamojo namo ir prekybos paskirties pastato Laisvės pr. 58, Laisvės pr. 58A, Vilnius, statybos projektas	
A 2040	PDV R. Bimba 2024.09	STATINIO NUMERIS IR PAVADINIMAS	
ARCH L. Sturis 2024.09	ARCH V. Cvetkova 2024.09	23/12/08 - 76 SA	
		Daugiabutis gyvenamasis namas ir prekybos paskirties pastatas	
		DOKUMENTO PAVADINIMAS	
		PROJEKTUOJAMŲ ŽELDYNŲ SCHEMA	
		Laida	
LT	STATYTOJAS IR (ARBA) UŽSAKOVAS	Brez. nr. Pust. nr.	
	UAB „Reitan Convenience Lithuania“	23/12/08 - 76 SA-PP	
		01.22	

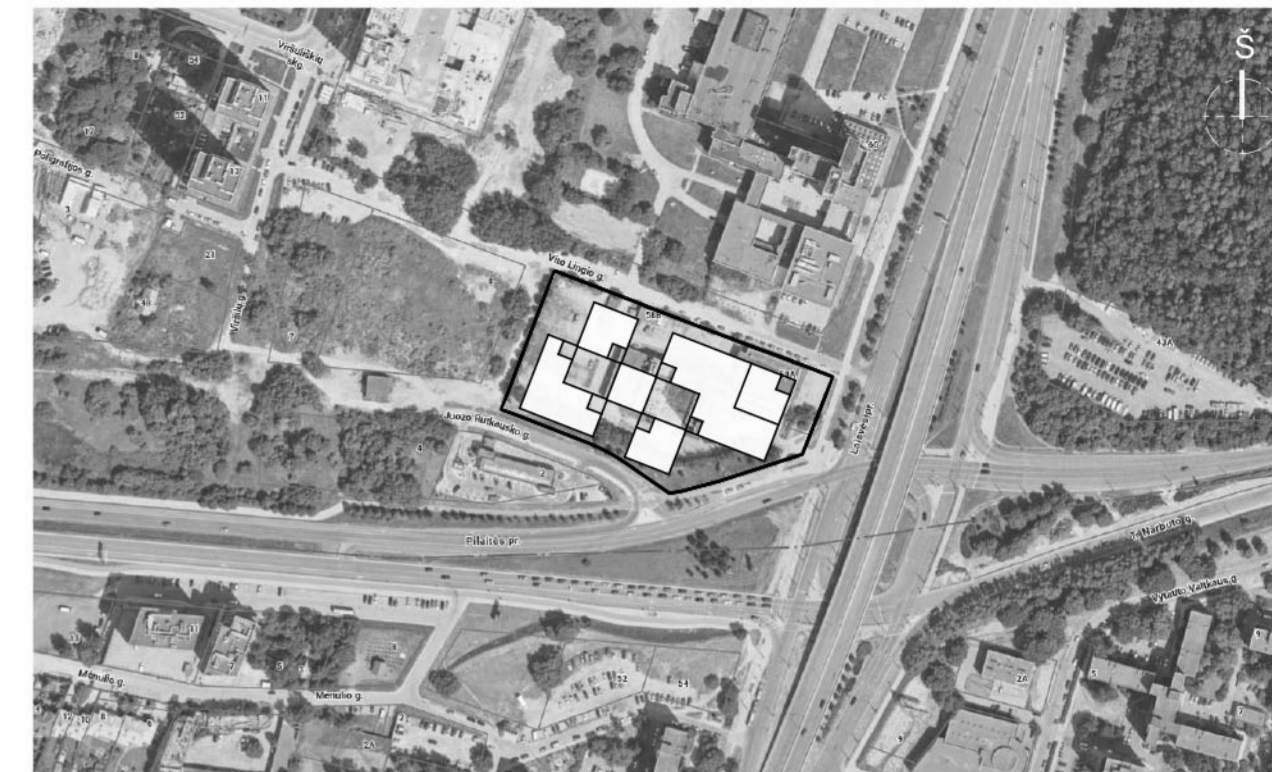
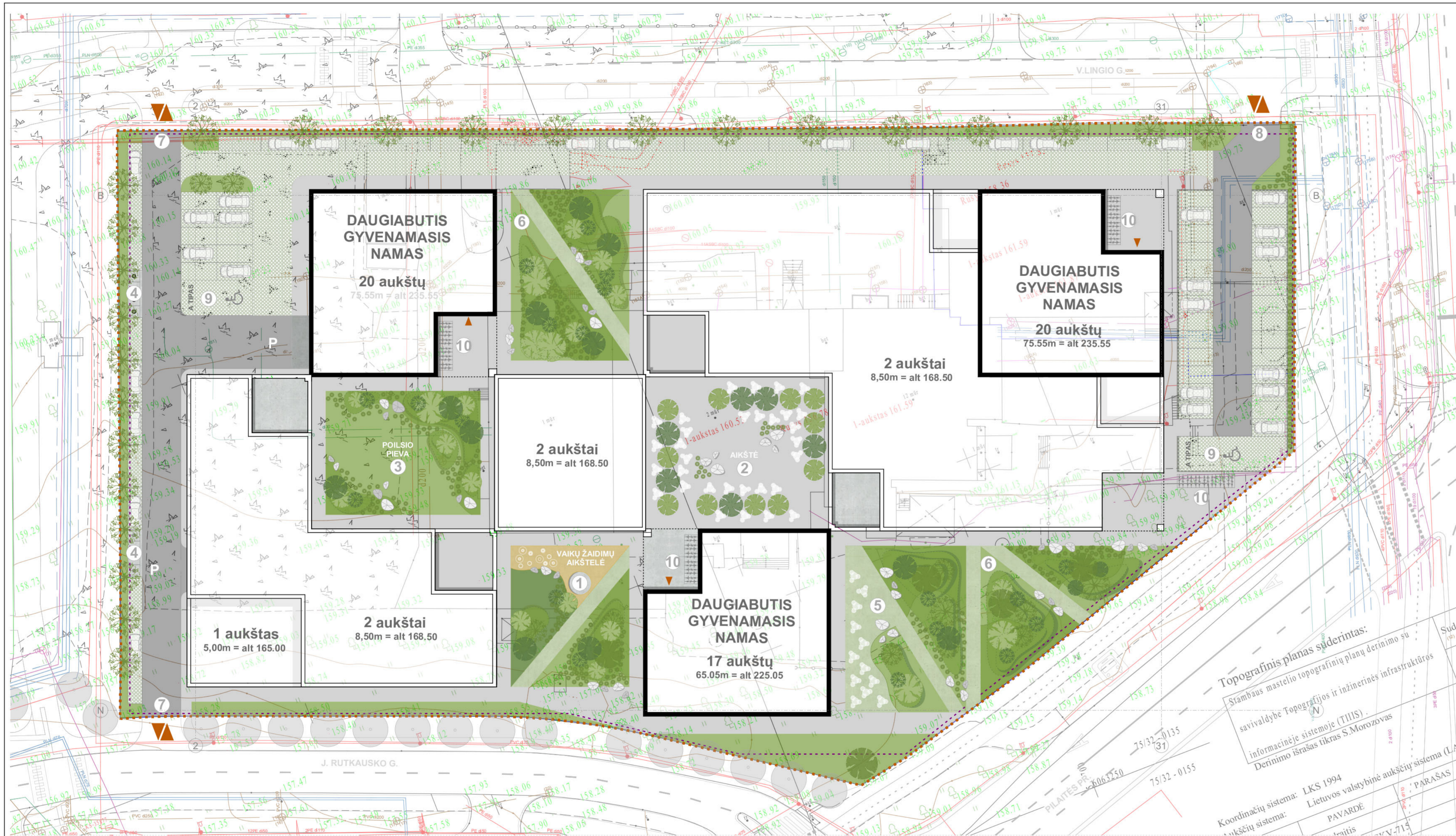

SITUACIJOS SCHEMA

BENDRIEJI RODIKLIAI	PASTABOS
Sklypo plotas. Laisvės pr. 58 ir laisvės pr. 58A	13312 m <sup>2</sup>
Užstatymo plotas	5970 m <sup>2</sup>
Užstatymo tankumas	45%
Užstatymo intensyvumas	2.57
Projektuojamas apželdintas sklypo plotas	4393 m <sup>2</sup>
Projektuojamo pastato bendras plotas	47 892 m <sup>2</sup>
Projektuojamo pastato antžeminės dalies plotas	34 257 m <sup>2</sup>
Projektuojamo pastato požeminės dalies plotas	13 835 m <sup>2</sup>
Užstatymo aukštینگumas	1-20
Automobilių stovėjimo vietų skaičius sklype	434
Automobilių stovėjimo vietų skaičius (požeminė aikštelė)	359
Automobilių stovėjimo vietų skaičius (antžeminė aikštelė)	75
Projektuojamas kietųjų dangų neužstatytas pastatais plotas	3568 m <sup>2</sup>
Projektuojamo pastato antžeminės dalies tūris	186 466m <sup>3</sup>
Projektuojamo pastato požeminės dalies tūris	50 939m <sup>3</sup>
	Bendras tūris: 237 405m <sup>3</sup>

**SUTARTINIAI ŽYMĖJIMAI**

■ ■ ■ ■ ■	Sklypo ribos
— — — — —	Projektuojami pastatai
— — — — —	Požeminio parkingo riba
— — — — —	Graunami esami pastatai
■ ■ ■ ■ ■	Granito / betoninių trinkelų danga danga
■ ■ ■ ■ ■	Ažūrinių trinkelų danga
■ ■ ■ ■ ■	Veja, gėlynai, krūmai
■ ■ ■ ■ ■	Sodinami medžiai sklype
■ ■ ■ ■ ■	Persodinami medžiai už sklypo ribos
■ ■ ■ ■ ■	Vaikų žaidimo aikštelė 72 m <sup>2</sup>

**EKSPLIKACIJA**

Nr.	Pavadinimas	PASTABOS
1	Vaikų žaidimo aikštelė 72 m <sup>2</sup>	
2	Projektuojama aikštė	
3	Projektuojama poilsio pieva	
4	Požeminiai buitinių atliekų konteineriai	
5	Projektuojama lauko kavinių zona	
6	Projektuojamas skveras	
7	Projektuojamas įvažiavimas/išvažiavimas į/iš sklypo	
8	Esamas įvažiavimas/išvažiavimas į/iš sklypo	
9	A tipo ŽN stovėjimo vieta	
10	Dviraičių stovai	

TP rengimo metu sprendiniai gali būti tikslinami

Topografinis planas suderintas:  
 Stambaus mastelio topografinių planų derinimo su savivaldybe Topografijos ir inžinerinės infrastruktūros informacinėje sistemoje (THIS).  
 Derinimo išrašas tikras S. Morozovas

Koordinatų sistema: LKS 1994  
 aukščių sistema: Lietuvos valstybinė aukščių sistema (LVA)

PAVARDĖ  
 PARASAS

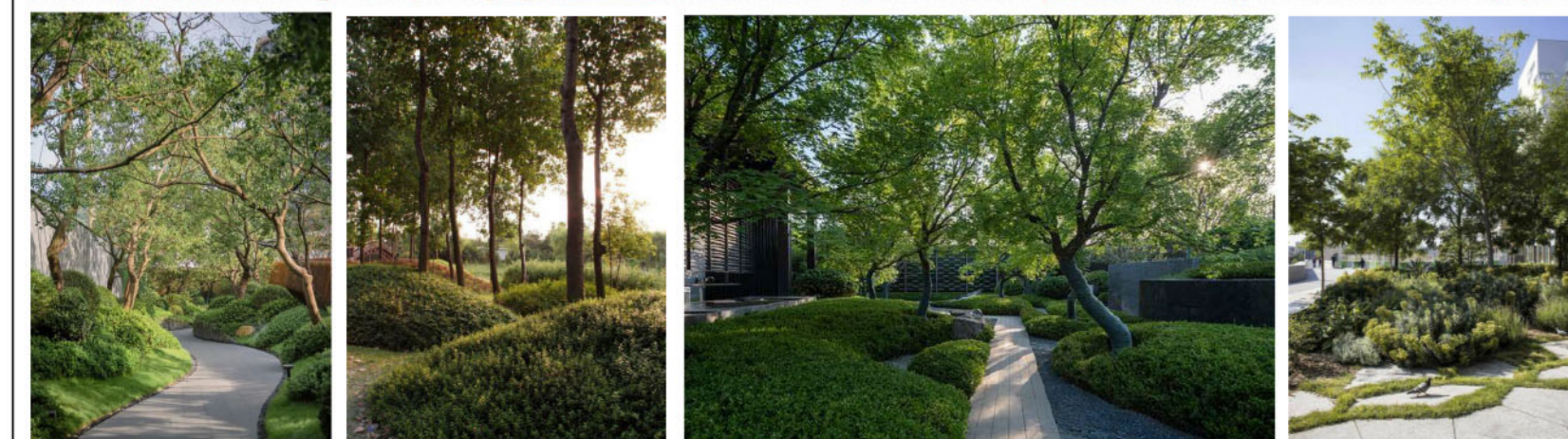

LAIDA	ISLEIDIMO DATA	LAIDOS STATUSAS, KEITIMO PRIEŽASTIS (JEI TAIKOMA)
2024.09		
Atestato Nr.		STATINIO PROJEKTO PAVADINIMAS
13519	PV T. Karosas 2024.09	Daugiabučio gyvenamojo namo ir prekybos paskirties pastato Laisvės pr. 58, Laisvės pr. 58A, Vilnius, statybos projektas
A2040	PDV R. Birba 2024.09	
	ARCH L. Sturis 2024.09	STATINIO NUMERIS IR PAVADINIMAS
	ARCH V. Cvetkova 2024.09	23/12/08 - 76 SA
		Daugiabutis gyvenamasis namas ir prekybos paskirties pastatas
		DOKUMENTO PAVADINIMAS
		PROJEKTUOJAMŲ SKLYPO ŽELDYNŲ PLANAS
		Laida
LT	STATYTOJAS IR (ARBA) UŽSAKOVAS UAB „Reitan Convenience Lithuania“	23/12/08 - 76 SA-PP
		Braiž. nr.
		01.23

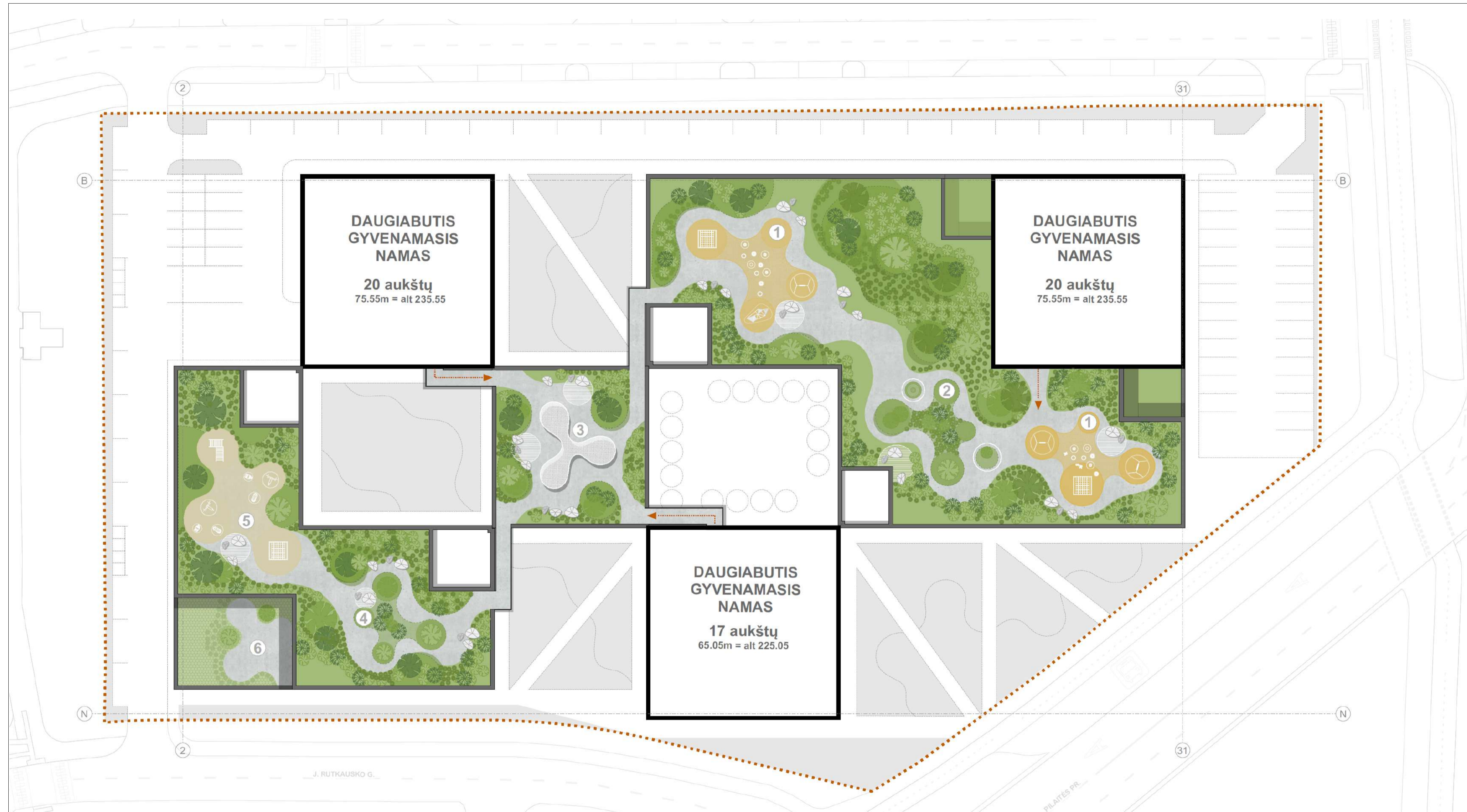

SITUACIJOS SCHEMA

BENDRIEJI RODIKLIAI	PASTABOS
Sklypų plotas, Laisvės pr. 58 ir laisvės pr. 58A	13312 m <sup>2</sup>
Užstatymo plotas	5970 m <sup>2</sup>
Užstatymo tankumas	45%
Užstatymo intensyvumas	2.57
Projektuojamas apželdintas sklypo plotas	4393 m <sup>2</sup>
Projektuojamo pastato bendras plotas	47 892 m <sup>2</sup>
Projektuojamo pastato antžeminės dalies plotas	34 257 m <sup>2</sup>
Projektuojamo pastato požeminės dalies plotas	13 835 m <sup>2</sup>
Užstatymo aukštینگumas	1-20
Automobilių stovėjimo vietų skaičius sklype	434
Automobilių stovėjimo vietų skaičius(požeminė aikštelė)	359
Automobilių stovėjimo vietų skaičius(antžeminės aikštelė)	75
Projektuojamas kietųjų dangų neužstatytas pastatais plotas	3568 m <sup>2</sup>
Projektuojamo pastato antžeminės dalies tūris	186 466m <sup>3</sup>
Projektuojamo pastato požeminės dalies tūris	50 939m <sup>3</sup>

SUTARTINIAI ŽYMĖJIMAI	
	Sklypo ribos
	Projektuojami pastatai
	Požeminio parkingo riba
	Graunami esami pastatai
	Granito / betoninių trinkelų danga danga
	Ažūrinių trinkelų danga
	Veja, gėlynai, krūmai
	Vaikų žaidimo aikštelės
	Sporto aikštelė

EKSPLIKACIJA		PASTABOS
Nr.	Pavadinimas	
1	Vaikų žaidimo aikštelė	
2	Vaikų žaidimo aikštelė/edukacijos sodas	
3	Gyventojų bendruomenės kiemas	
4	Ramaus poilsio zona	
5	Sporto zona	
6	Administracinių patalpų kiemas	
7	Sporto klubo kiemas	

TP rengimo metu sprendiniai gali būti tikslinami		
2024.09		
LAIDA	IŠLEIDIMO DATA	LAIDOS STATUSAS, KEITIMO PRIEŽASTIS (JEI TAIKOMA)
Atestato Nr.		STATINIO PROJEKTO PAVADINIMAS
13519	ARCHITEKTŪROS KURVYBINĖ GRUPĖ	Daugiabučio gyvenamojo namo ir prekybos paskirties pastato Laisvės pr. 58, Laisvės pr. 58A, Vilnius, statybos projektas
A 2040	A. Tumėno g. 4-25, Vilnius, tel. 2647464, faks. 2791304, akp@akg.lt	STATINIO NUMERIS IR PAVADINIMAS
PV	T. Karosas	23/12/08 - 76 SA
PDV	R. Birba	Daugiabutis gyvenamasis namas ir prekybos paskirties pastatas
ARCH	L. Sturis	
ARCH	V. Cvetkova	
		DOKUMENTO PAVADINIMAS
		2 AUKŠTO STOGŲ ŽELDYNŲ PLANAS
		Laida
LT	STATYTOJAS IR (ARBA) UŽSAKOVAS	UAB „Reitan Convenience Lithuania“
		23/12/08 - 76 SA-PP
		Brel. nr.
		01.24
		Pusl. nr.

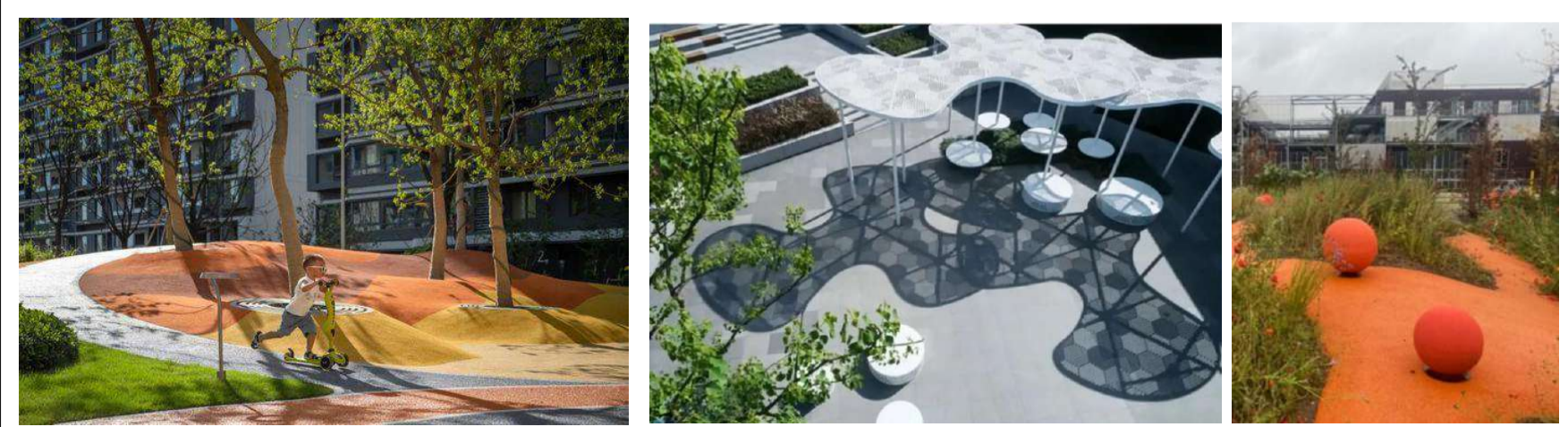

ANALOGAI



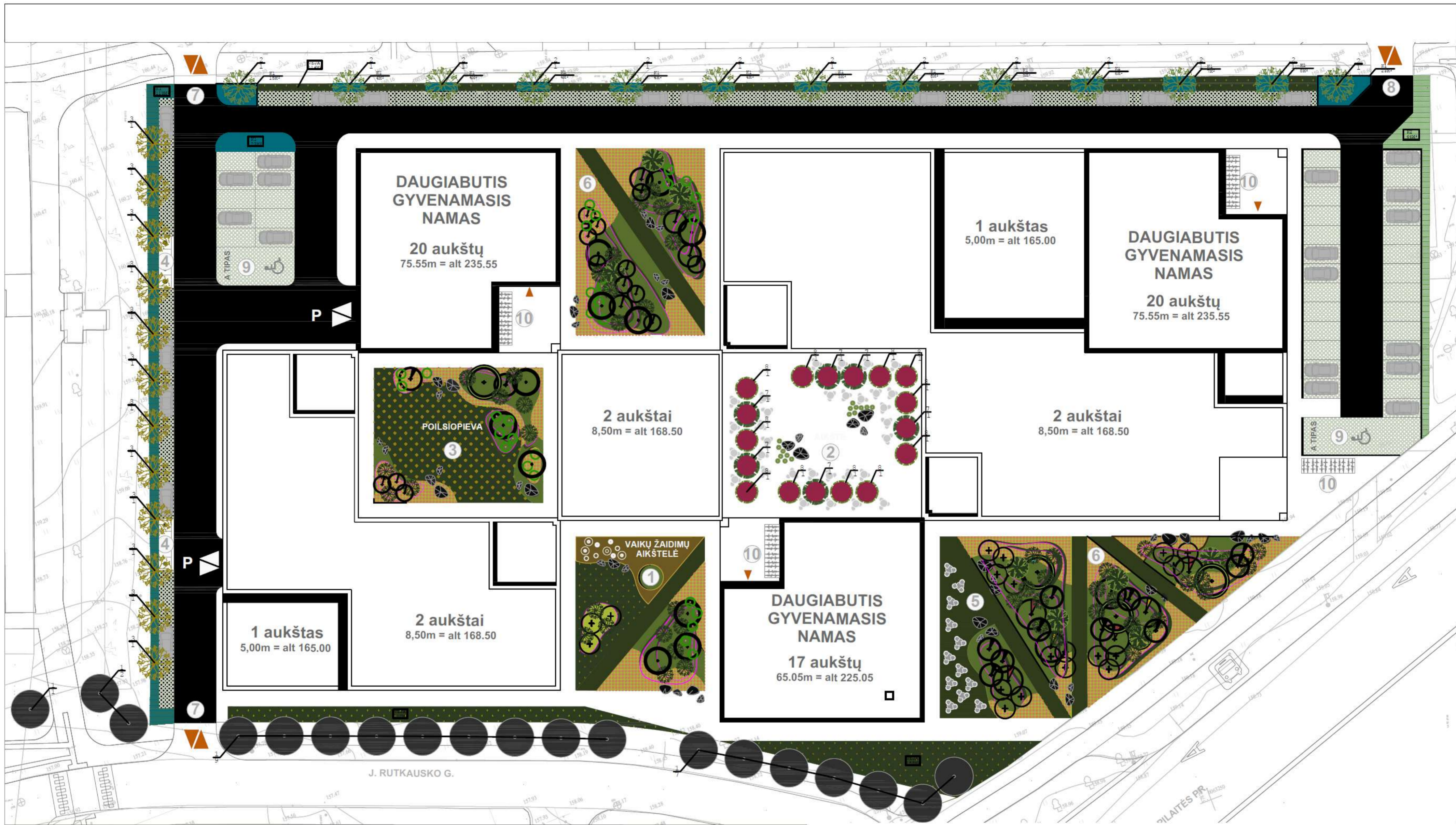

ESANTYS MEDŽIAI				PROJEKTUOJAMI ŽELDINIAI APLINK GATVE				PROJEKTUOJAMI ŽELDINIAI AIKŠTĖJE						
1		PAPRASTIEJI KLEVAI (PERSODINAMI)						17vnt						
2		TRAKINIS KLEVAS LOT. ACER CAMPESTRE	SG 3XTR.16-18	13vnt	7		PUODASIS BERŽAS LOT. BETULA NIGRA	SG 3XTR.14-16 H250-300 DAUGIAKAMENIS	6vnt	3		MEDLIEVA LAMARKO LOT. AMELANCHIER LAMARCKII	SG 3XTR.14-16 H250-300 DAUGIAKAMENIS	11vnt
3		MAŽALAPĖ LIEPA LOT. TILIA CORDATA 'GREENSPIRE'	SG 3XTR.14-16	12vnt	8		MEDLIEVA LAMARKO LOT. AMELANCHIER LAMARCKII	SG 3XTR.14-16 H250-300 DAUGIAKAMENIS	11vnt	4		JAŠIS LOT. SATUREVA / SODINAMAS POMEDYJE	SG 3XTR.14-16 H250-300 DAUGIAKAMENIS	136vnt
4		JAPONINĖ LANKSVA LOT. SPIREA JAPONICA 'LITTLE PRINCESS'	C5 SODINAMA 4VNT/M²	920vnt	9		JAŠIS LOT. SATUREVA / SODINAMAS POMEDYJE	C2 SODINAMA 6VNT/M²	136vnt	5		MEŠKYTĖ LOT. SYMPHORICARPOS X DOORENBOSII 'MAGIC BERRY'	C5 SODINAMA 4VNT/M²	264vnt
5		MEŠKYTĖ LOT. SYMPHORICARPOS X DOORENBOSII 'MAGIC BERRY'	C5 SODINAMA 4VNT/M²	264vnt	6		VEJA	SEJAMA 30G/M²	379M²	PASTABA : KIEMELIŲ APŽELDINIMAS PATEIKTAS ATSKIRIUOSE BRĖŽINIUOSE				

2024.09		LAIDOS STATUSAS, KEITIMO PRIEŽASTIS (JEI TAIKOMA)	
LAIDA	ŠLEIDIMO DATA	STATINIO PROJEKTO PAVADINIMAS	
Atestato Nr.	ARCHITEKTŪROS KURVIBINĖ GRUPĖ	Laura Kazianaitė +370 685 87869 www.gamtoje.eu laura@gamtoje.eu	Daugiabučių gyvenamojo namo ir prekybos paskirties pastato Laisvės pr. 58, Laisvės pr. 58A, Vilnius, statybos projektas
13519	PV	T. Karosas	2024.09
A 2040	PDV	R. Bimba	2024.09
	ARCH	L. Sturis	2024.09
	ARCH	V. Cvetkova	2024.09
		STATINIO NUMERIS IR PAVADINIMAS	
		23/12/08 - 76 SA	
		Daugiabutis gyvenamasis namas ir prekybos paskirties pastatas	
		DOKUMENTO PAVADINIMAS	
		SKLYPO (1A) DENDROLOGINIS PLANAS	
		Laida	
STATYTOJAS IR (ARBA) UŽSAKOVAS		Bt62. nr.	
LT	UAB „Reitan Convenience Lithuania“	23/12/08 - 76 SA-PP	Pušt. nr.
			01.26



PROJEKTUOJAMI ŽELDINIAI 'MIESTO MIŠKAS SAULĖKAITA'				PROJEKTUOJAMO ŽELDYNŲ G1 KIEKIŲ DETALIZACIJA				
1		Ąžuolas pelkinis lot. <i>QUERCUS PALUSTRIS</i>	SG 4XTR.20-25	3vnt	1	Mėlitas rudėnis lot. <i>SESLERIA AUTUMNALIS</i>	P9	800vnt
2		Klevas sidabruotasis lot. <i>ACER FREEMANII 'ARMSTRONG'</i>	SG 3XTR.18-20	4vnt	2	Mėlitas lot. <i>SESLERIA NITIDA</i>	P9	600vnt
3		Klevas trakinis lot. <i>ACER CAMPESTRE</i>	SG 3XTR.16-18	3vnt	3	Kalninė viksva lot. <i>CAREX MONTANA 'RAUREIF'</i>	P9	200vnt
4		Čūga kanadinė lot. <i>TSUGA CANADENSIS</i>	SG 3XTR.14-16	5vnt	4	Kalninis dėjis lot. <i>SATUREJA MONTANA</i>	P9	200vnt
5		Klevas pilkasis lot. <i>ACER GRISEUM</i>	SG 3XTR.14-16	10vnt	5	Kinėmėtė lot. <i>CALAMINTHA NEPETA</i>	P9	106vnt
6		Gudobelė vienapiestė lot. <i>CRATAEGUS MONOGYNA</i>	SG 3XTR.12-14	16vnt	6	Rusmenė rūdėtoji lot. <i>DIGITALIS FERRUGINEA 'GIGANTEA'</i>	C2	107vnt
7		Sedula geltonžiedė lot. <i>CORNUS MAS</i>	SG 3XTR.10-12 DAUGIAKAMIENĖ	22vnt	7	Rasakila lot. <i>ALCHEMILLA MOLLIS 'ROBUSTICA'</i>	C2	106vnt
8		Stefanandra karpytalapė lot. <i>STEPHANANDRA INCISA</i>	C5 SODINAMA 4VNT/M²	209M² 836vnt	8	Klemalis gumbinis lot. <i>ASCLEPIAS TUBEROSA</i>	C2	107vnt
9		Smilginiai augalai	C2 SODINAMA 7VNT/M²	318M² 2226vnt	9	Kiaušininis česnakas lot. <i>ALLIUM SPHAEROCEPHALON</i>	SVOGŪNĖLIS	3200vnt

2024.09		LAIDOS STATUSAS, KEITIMO PRIEŽASTIS (JEI TAIKOMA)	
Laida	IŠLEIDIMO DATA		
Atestato Nr.			STATINIO PROJEKTO PAVADINIMAS
13519	PV	T. Karosas	2024.09
A 2040	PDV	R. Bimba	2024.09
	ARCH	L. Sturis	2024.09
	ARCH	V. Cvetkova	2024.09
			STATINIO NUMERIS IR PAVADINIMAS
			23/12/08 - 76 SA
			Daugiabutis gyvenamasis namas ir prekybos paskirties pastatas
			DOKUMENTO PAVADINIMAS
			SKLYPO (1A) DENDROLOGINIS PLANAS
			Laida
LT	STATYTOJAS IR (ARBA) UŽSAKOVAS		
	UAB „Reitan Convenience Lithuania“	23/12/08 - 76 SA-PP	Bnėž. nr. Pus. nr.
			01.27

# VAIKŲ ŽAIDIMŲ AIKŠTELĖ

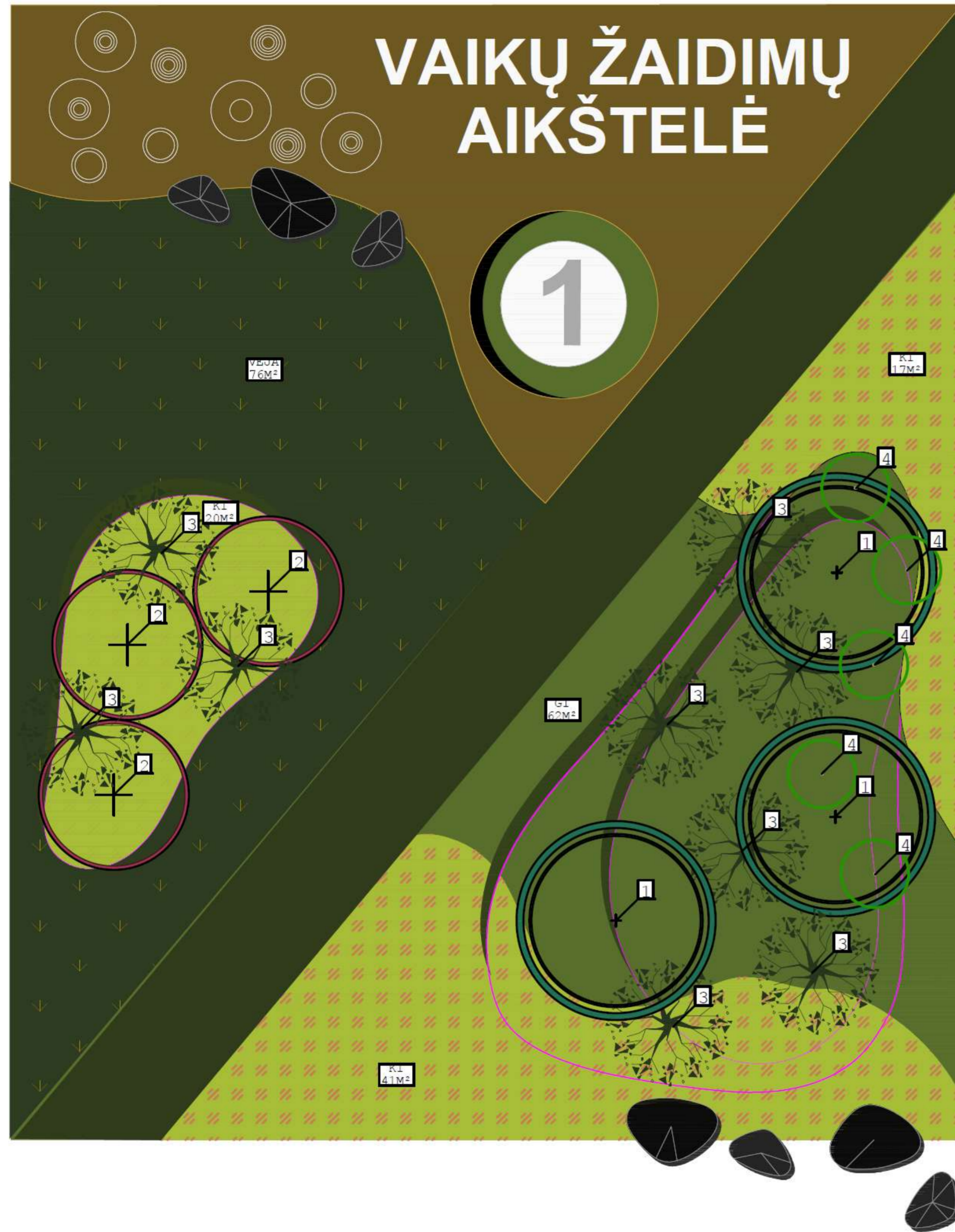

PROJEKTUOJAMI ŽELDINIAI 'VAIKŲ ŽAIDIMŲ AIKŠTELĖ'			
1		BERŽAS HIMALAJINIS LOT. <i>BETULA UTILIS</i> VAR. <i>JACQUEMONTII</i>	SG 3XTR.18-20 DAUGIARAMIENIS 3vnt
2		BUDOBELĖ VIENAPIESTĖ LOT. <i>CRATAEGUS MONOGYNA</i>	SG 3XTR.16-18 DAUGIARAMIENIS 4vnt
3		BEDULA GELTONŽIEDĖ LOT. <i>CORNUS MAS</i>	SG H150-200CM DAUGIARAMIENIS 9vnt
4		ŽŪKŠNIS SPARNUOTASIS LOT. <i>EONIMUS ALATUS</i>	SG H120-150CM 5vnt
5		STEFANANDRA KARPYTALAPĖ LOT. <i>STEPHANANDRA INCISA</i>	C5 SODINAMA 4VNT/M² 142M² 568vnt
6		SMILGINIAI AUGALAI	C2 SODINAMA 7VNT/M² 62M² 434vnt
7		VEJA	SĖJAMA 30G/M² 76M²

PROJEKTUOJAMO ŽELDYNŲ GI KIEKIŲ DETALIZACIJA			
1	MĒLITAS RUDENINIS LOT. <i>SESLERIA AUTUMNALIS</i>	P9	130vnt
2	KALNINĖ VIKSVA LOT. <i>CAREX MONTANA 'RAUREIF'</i>	P9	130vnt
3	MĒLITAS LOT. <i>SESLERIA NITIDA</i>	P9	50vnt
4	RASAKILA LOT. <i>ALCHEMILLA MOLLIS 'ROBUSTICA'</i>	P9	60vnt
5	ŽEMUOGĖ PAPERASTOJI LOT. <i>FRAGARIA</i>	P9	64vnt
6	KIAUŠININIS ČESNAKAS LOT. <i>ALLIUM SPHAEROCEPHALON</i>	C2	600vnt

2024.09			
LAI DA	IŠLEIDIMO DATA	LAIDOS STATUSAS, KEITIMO PRIEŽASTIS (JEI TAIKOMA)	
Atestato Nr.	 ARCHITEKTŪROS KURVIBINĖ GRUPE A. Tumėno g. 4-25, Vilnius, tel. 2847464, faks. 2791304, akg@akg.lt		STATINIO PROJEKTO PAVADINIMAS
			Daugiabučio gyvenamojo namo ir prekybos paskirties pastato Laisvės pr. 58, Laisvės pr. 58A, Vilnius, statybos projektas
13519	PV	T. Karosas	2024.09
A 2040	PDV	R. Bimba	2024.09
	ARCH	L. Sturis	2024.09
	ARCH	V. Cvetkova	2024.09
STATINIO NUMERIS IR PAVADINIMAS			Laida
23/12/08 - 76 SA			
Daugiabutis gyvenamasis namas ir prekybos paskirties pastatas			
DOKUMENTO PAVADINIMAS			
SKLYPO (1A) DENDROLOGINIS PLANAS			
STATYTOJAS IR (ARBA) UŽSAKOVAS			Brėž. nr.
LT	UAB „Reitan Convenience Lithuania“		23/12/08 - 76 SA-PP
			Pušt. nr.
			01.28



PROJEKTUOJAMI ŽELDINIAI 'POILSIOPIEVA'			
1		Ąžuolas pelkinis LOT. <i>QUERCUS PALUSTRIS</i>	SG 4XTR. 18-20 DAUGIAKAMIENIS 1vnt
2		Klevas pilkasis LOT. <i>ACER GRISEUM</i>	SG 3XTR.16-18 DAUGIAKAMIENIS 2vnt
3		Beržas himalajinis LOT. <i>BETULA UTILIS VAR. JACQUEMONTII</i>	SG 3XTR.18-20 DAUGIAKAMIENIS 3vnt
4		Šermukšnis paprastasis LOT. <i>SORBUS AUCUPARIA</i>	SG 3XTR.14-16 3vnt
5		Laždynas paprastasis LOT. <i>CORYLUS AVELLANA</i>	SG H150-200CM DAUGIAKAMIENIS 3vnt
6		Bedula geltonžiedė LOT. <i>CORNUS MAS</i>	SG 3XTR.10-12 DAUGIAKAMIENĖ 5vnt
7		Džekšnis sparnuotasis LOT. <i>EONYMUS ALATUS</i>	SG H120-150CM 11vnt
8		Stefanandra karpytalapė LOT. <i>STEPHANANDRA INCISA</i>	C5 SODINAMA 4VNT/M² 80M² 320vnt
9		Smilginiai augalai	C2 SODINAMA 7VNT/M² 98M² 686vnt
10		Veja	SĖJAMA 30G/M² 217M²

PROJEKTUOJAMO ŽELDYNŲ G1 KIEKIŲ DETALIZACIJA		
1	Hakonė didžioji LOT. <i>HAKONECHLOA MACRA</i>	P9 250vnt
2	Žvilgioji viksva LOT. <i>CAREX MORROWII 'IRISH GREEN'</i>	P9 150vnt
3	Korėjinė rodžersija. <i>RODGERSIA PODOPHYLLA</i>	C2 150vnt
4	Kalninė viksva LOT. <i>CAREX MONTANA 'RAUREIF'</i>	P9 45vnt
5	Rasakila LOT. <i>ALCHEMILLA MOLLIS 'ROBUSTICA'</i>	P9 45vnt
6	Kelminis papartis LOT. <i>DRYOPTERIS FILIX - MAS</i>	C2 46vnt

2024.09			
LAIDA	IŠLEIDIMO DATA	LAIDOS STATUSAS, KEITIMO PRIEŽASTIS (JEI TAIKOMA)	
Atestato Nr.		STATINIO PROJEKTO PAVADINIMAS	
13519	PV T. Karosas 2024.09	Daugiabučio gyvenamojo namo ir prekybos paskirties pastato Laisvės pr. 58, Laisvės pr. 58A, Vilnius, statybos projektas	
A 2040	PDV R. Bimba 2024.09	STATINIO NUMERIS IR PAVADINIMAS	
	ARCH L. Sturis 2024.09	23/12/08 - 76 SA	
	ARCH V. Cvetkova 2024.09	Daugiabutis gyvenamasis namas ir prekybos paskirties pastatas	
		DOKUMENTO PAVADINIMAS	
		SKLYPO (1A) DENDROLOGINIS PLANAS	
			Laida
LT	STATYTOJAS IR (ARBA) UŽSAKOVAS		
	UAB „Reitan Convenience Lithuania“	23/12/08 - 76 SA-PP	
		Brėž. nr.	Pusl. nr.
		01.29	



PROJEKTUOJAMI ŽELDINIAI 'MIESTO MIŠKAS PAVĖSIS'				
1		BERŽAS HIMALAJINIS LOT. <i>BETULA UTILIS</i> VAR. <i>JACQUEMONTII</i>	SG 3XTR.18-20 DAUGIAKAMIENIS	5vnt
2		ŠERMUKŠNIS PAPERASTASIS LOT. <i>SORBUS AUCUPARIA</i>	SG 3XTR.16-18 DAUGIAKAMIENIS	4vnt
3		ŠERMUKŠNIS PAPERASTASIS LOT. <i>SORBUS AUCUPARIA</i>	SG 3XTR.12-14	10vnt
4		ČUGA KANADINĖ LOT. <i>TSUGA CANADENSIS</i>	SG 3XTR.12-14	3vnt
5		LAZDYNAS PAPERASTASIS LOT. <i>CORYLUS AVELLANA</i>	SG H150-200CM DAUGIAKAMIENIS	10vnt
6		PUTINAS RAUKŠLĖTASIS LOT. <i>VIBURNUM PLICATUM</i>	SG H120-150CM	13vnt
7		STEFANANDRA KARPYTALAPĖ LOT. <i>STEPHANANDRA INCISA</i>	C5 SODINAMA 4VNT/M²	142M² 568vnt
8		SMILGINIAI AUGALAI	C2 SODINAMA 7VNT/M²	216M² 1512vnt

PROJEKTUOJAMO ŽELDYNŲ G1 KIEKIŲ DETALIZACIJA			
1	HAKONĖ DIDŽIOJI LOT. <i>HAKONECHLOA MACRA</i>	P9	300vnt
2	ŽVILGIOJI VIKSVA LOT. <i>CAREX MORROWII 'IRISH GREEN'</i>	P9	200vnt
3	MĖLITAS LOT. <i>SESLERIA NITIDA</i>	P9	62vnt
4	KALNINĖ VIKSVA LOT. <i>CAREX MONTANA 'RAUREIF'</i>	P9	200vnt
5	RASAKILA LOT. <i>ALCHEMILLA MOLLIS 'ROBUSTICA'</i>	P9	200vnt
6	KORĖJINĖ RODŽERSIJA. <i>RODGERSIA PODOPHYLLA</i>	C2	200vnt
7	KELMINIS PAPARTIS LOT. <i>DRYOPTERIS FILIX - MAS</i>	C2	200vnt
8	RUSMENĖ RŪDĖTOJI LOT. <i>DIGITALIS FERRUGINEA 'GIGANTEA'</i>	C2	150vnt

2024.09			
LAIDA	IŠLEIDIMO DATA	LAIDOS STATUSAS, KEITIMO PRIEŽASTIS (JEI TAIKOMA)	
Atestato Nr.	 ARCHITEKTŪROS KURVIBINĖ GRUPĖ A. Turmėno g. 4-25, Vilnius, tel. 2947464, faks. 2791304, akg@akg.lt		STATINIO PROJEKTO PAVADINIMAS
			Daugiabučio gyvenamojo namo ir prekybos paskirties pastato Laisvės pr. 58, Laisvės pr. 58A, Vilnius, statybos projektas
13519	PV	T. Karosas	2024.09
A 2040	PDV	R. Bimba	2024.09
	ARCH	L. Sturis	2024.09
	ARCH	V. Cvetkova	2024.09
STATINIO NUMERIS IR PAVADINIMAS			
23/12/08 - 76 SA			
Daugiabutis gyvenamasis namas ir prekybos paskirties pastatas			
DOKUMENTO PAVADINIMAS			Laida
SKLYPO (1A) DENDROLOGINIS PLANAS			
STATYTOJAS IR (ARBA) UŽSAKOVAS			
LT	UAB „Reitan Convenience Lithuania“		23/12/08 - 76 SA-PP
		Bnėz. nr.	Puš. nr.
		01.30	



PROJEKTUOJAMO ŽELDYNŲ G1 KIEKIŲ DETALIZACIJA			
1	MĒLITAS RUDENINIS LOT. <i>SESLERIA AUTUMNALIS</i>	p9	500vnt
2	KALNINĖ VIKSVA LOT. <i>CAREX MONTANA 'RAUREIF'</i>	p9	1000vnt
3	ŽEMUOGĖ PAPERASTOJI LOT. <i>FRAGARIA</i>	p9	800vnt
4	KALNINIS DAŠIS LOT. <i>SATUREJA MONTANA</i>	c2	500vnt
5	PAPRASTASIS RAUDONĖLIS LOT. <i>ORIGANUM VULGARE 'COMPACTUM'</i>	c2	500vnt
6	TIKROJI LEVANDA LOT. <i>LAVANDULA ANGUSTIFOLIA</i>	c2	200vnt
7	DOBILAS ILGAGALVIS LOT. <i>TRIFOLIUM RUBENS</i>	c2	228vnt
8	KMYNŲ MĒTA LOT. <i>MENTHA SPECIES</i>	c2	350vnt
9	ČIOBRELIŠ LOT. <i>THYMUS</i>	p9	350vnt

PROJEKTUOJAMI ŽELDINIAI 'VAIKŲ ŽAIDIMŲ AIKŠTELIS' 2 AUKŠTAS								
1		BERŽAS JUODASIS LOT. <i>BETULA NIGRA 'LITTLE KING'</i>	SG 3XTR.H150-170cm	3vnt	11	K1 SEDULA RAUDONOJI LOT. <i>CORNUS SANGUINEJA 'MIDWINTERFIRE'</i>	C10 SODINAMA 3 VNT/M²	1071vnt
2		OBELIS ROJAUS LOT. <i>MALUS ROBUSTA 'RED SENTINEL'</i>	SG 3XTR.16-18 DAUGIAKAMIENIS	4vnt	12	K2 SEDULA BALTOJA LOT. <i>CORNUS ALEA 'ELEGANTISSIMA'</i>	C10 SODINAMA 3 VNT/M²	96vnt
3		SKROBLAS PAPERASTASIS LOT. <i>CARPINUS BETULUS</i>	SG 3XTR.16-18 DAUGIAKAMIENIS	6vnt	13	K3 BLIZGUSIS SAUSMEDIS LOT. <i>LONICERA NITIDA</i>	C5 SODINAMA 4 VNT/M²	304vnt
4		MEDLIEVA LAMARKO LOT. <i>AMELANCHIER LAMARCKII</i>	SG H200-250CM DAUGIAKAMIENIS	6vnt	14	G1 SMILGINIAI AUGALAI	C2 SODINAMA 9 VNT/M²	4428vnt
5		LAZDYNAS PAPERASTASIS LOT. <i>CORYLUS AVELLANA 'COSFORD'</i>	SG H200-250CM	3vnt		DARŽO ZONA		
6		SEDULA GELTONŽIEDĖ LOT. <i>CORNUS MAS</i>	SG H150-200CM DAUGIAKAMIENĖ	8vnt	Pastabos: Daržo zona įrengiama pakeltų lysvių principu, pilamas 50% juodžemio 50% kompostinės žemės Viskas užmulčiuojama lapuočių medžių žievės mulčiu Šilauogėms ruošiamas spec. gruntas, vienam krūmui nemažiau 150 litrų Želdynai mulčiuojami 0-5mm frakcijos lapuočių žievės mulčiu 5 cm storio sluoksniu			
7		GUDOBELĖ VIENAPIESTĖ LOT. <i>CRATAEGUS MONOGYNA</i>	SG H150-200CM DAUGIAKAMIENĖ	6vnt				
8		ŠILAUOGĖ AUKŠTOJI LOT. <i>VACCINIUM CORYMBOSUM 'BILOXI'</i>	C10	8vnt				
9		SAUSMEDIS VALGOMASIS LOT. <i>LONICERA CAERULEA</i>	C10	9vnt				
10		SERBENTAS JUODASIS LOT. <i>RIBES NIGRUM</i>	C10	5vnt				

2024.09		LAIKŲ STATUSAS, KEITIMO PRIEŽASTIS (JEI TAIKOMA)	
LAIKA	IŠLEIDIMO DATA		
Atestato Nr.			STATINIO PROJEKTO PAVADINIMAS
13519	PV T. Karosas	2024.09	Daugiabučio gyvenamojo namo ir prekybos paskirties pastato Laisvės pr. 58, Laisvės pr. 58A, Vilnius, statybos projektas
A 2040	PDV R. Bimba	2024.09	STATINIO NUMERIS IR PAVADINIMAS
	ARCH L. Sturis	2024.09	23/12/08 - 76 SA
	ARCH V. Cvetkova	2024.09	Daugiabutis gyvenamasis namas ir prekybos paskirties pastatas
			DOKUMENTO PAVADINIMAS
			2A STOGŲ DENDROLOGINIS PLANAS
LT	STATYTOJAS IR (ARBA) UŽSAKOVAS		
	UAB „Reitan Convenience Lithuania“		
		23/12/08 - 76 SA-PP	
			Būž. nr. Puš. nr.
			01.31



PROJEKTUOJAMO ŽELDYNŲ G1 KIEKIŲ DETALIZACIJA		
1	MĒLITAS RUDENINIS LOT. <i>SESLERIA AUTUMNALIS</i>	500vnt
2	KALNINĖ VIKSVA LOT. <i>CAREX MONTANA</i> 'RAUREIF'	400vnt
3	KUPSTINIS BARZDŪNAS LOT. <i>Schizachyrium scoparium</i> 'Prairie Blues'	100vnt
4	KALNINIS DAŠIS LOT. <i>SATUREJA MONTANA</i>	300vnt
5	MĒLITAS LOT. <i>SESLERIA NITIDA</i>	300vnt
6	HAKONĖ LOT. <i>Hakonechloa</i>	200vnt
7	SORUOLĖ PAŠIAUŠĒLINĖ LOT. <i>Pennisetum alopecuroides</i> 'Compressum'	200vnt
8	KIŠKIO AŠARĒLĒ LOT. <i>Briza media</i> 'Limouzi'	200vnt
9	KININIS MISKANTAS LOT. <i>Miscanthus sinensis</i> 'Gracillimus'	50vnt
1	BARŠKĖ LOT. <i>BAPTISIA</i>	30vnt
2	SNAPUTIS LOT. <i>GERANIUM</i> 'BLUE CLOUD'	40vnt
3	DIRKTAS LOT. <i>Amsonia</i> 'Blue Ice'	50vnt
4	PENTSEMONAS LOT. <i>Penstemon</i> 'Dark Towers'	20vnt
5	PAPRASTASIS RAUDONĒLIS LOT. <i>ORIGANUM VULGARE</i> 'COMPACTUM'	60vnt
6	GUBOJA MUILINĖ LOT. <i>Gypsophila paniculata</i> 'Bristol Fairy'	50vnt
7	KLEMALIS GUMBINIS LOT. <i>Asclepias tuberosa</i>	70vnt
8	LIATRIS LOT. <i>Liatris spicata</i>	50vnt
9	RAUSVAŽIEDĖ EŽIUOLĖ. <i>Echinacea purpurea</i>	80vnt
4	ŠALAVIJAS PIEVINIS LOT. <i>Salvia pratensis</i> 'Madeline'	50vnt
5	VAISTINĖ GIRMETĖ LOT. <i>Calamintha nepeta</i> 'White Cloud'	120vnt
6	GUMBINIS ČESNAKAS LOT. <i>Allium tuberosum</i>	198vnt
7	ASTRAS STAMBIALAPIS LOT. <i>Aster macrophyllus</i> 'Twilight'	40vnt
8	ERIKINIS ASTRAS LOT. <i>Aster ericoides</i> 'Lovely'	30vnt
9	KATŽOLĖ LOT. <i>NEPETA</i> 'WALKERS LOW'	60vnt
4	MELĒSAS LOT. <i>PEROVSKIA</i>	50vnt
5	ŠVELNIOJI RASAKILA LOT. <i>Alchemilla mollis</i> 'Robustica'	80vnt
6	BANDRENIS LOT. <i>Echinops</i> 'Platinum Blue'	40vnt

PROJEKTUOJAMI ŽELDINIAI 'VAIKŲ ŽAIDIMŲ AIKŠTELĖ' 2 AUKŠTAS								
1		BERŽAS JUODASIS LOT. <i>BETULA NIGRA</i> 'LITTLE KING'	SG 3XTR.H150-170cm	3vnt	9	K1 SEDULA RAUDONOJI LOT. <i>CORNUS SANGUINEJA</i> 'MIDWINTERFIRE'	C10 SODINAMA 3 VNT/M²	412vnt
2		SEDULA JAPONINĖ LOT. <i>CORNUS KOUSA</i>	SG 3XTR.H200-250cm DAUGIAKAMIENIS	1vnt	10	K2 SEDULA BALTOJA LOT. <i>CORNUS ALBA</i> 'ELEGANTISSIMA'	C10 SODINAMA 3 VNT/M²	390vnt
3		SKROBLAS PAPERASTASIS LOT. <i>CARPINUS BETULUS</i>	SG 3XTR.16-18 DAUGIAKAMIENIS	6vnt	11	K3 BLIZGUSIS SAUSMEDIS LOT. <i>LONICERA NITIDA</i>	C5 SODINAMA 4 VNT/M²	484vnt
4		MEDLIEVA LAMARKO LOT. <i>AMELANCHIER LAMARCKII</i>	SG H200-250CM DAUGIAKAMIENIS	4vnt	11	G1 SMILGINIAI RUGALAI	C2 SODINAMA 9 VNT/M²	3168vnt
5		OBELIS ROJAUS LOT. <i>MALUS ROBUSTA</i> 'RED SENTINEL'	SG H200-250CM DAUGIAKAMIENIS	1vnt				
6		ALYVA PAPERASTOJI LOT. <i>SYRINGA VULGARIS</i>	SG H250-300CM DAUGIAKAMIENIS	1vnt				
7		SEDULA GELTONŽIEDĖ LOT. <i>CORNUS MAS</i>	SG H200-250CM DAUGIAKAMIENIS	4vnt				
8		OŽERŠNIS SPARNUOTASIS LOT. <i>EONYMUS ALATUS</i>	SG H120-150CM	18vnt				

LAIDA	ISLEIDIMO DATA	LAIDOS STATUSAS, KEITIMO PRIEŽASTIS (JEI TAIKOMA)	
Atestato Nr.		STATINIO PROJEKTO PAVADINIMAS	
13519	PV T. Karosas 2024.09	Daugiabučio gyvenamojo namo ir prekybos paskirties pastato Laisvės pr. 58, Laisvės pr. 58A, Vilnius, statybos projektas	
A 2040	PDV R. Bimba 2024.09	STATINIO NUMERIS IR PAVADINIMAS	
	ARCH L. Sturis 2024.09	23/12/08 - 76 SA	
	ARCH V. Cvetkova 2024.09	Daugiabutis gyvenamasis namas ir prekybos paskirties pastatas	
		DOKUMENTO PAVADINIMAS	
		2A STOGŲ DENDROLOGINIS PLANAS	
		Laida	
LT	STATYTOJAS IR (ARBA) UŽSAKOVAS	Brėž. nr. Pusl. nr.	
	UAB „Reitan Convenience Lithuania“	23/12/08 - 76 SA-PP	
		01.32	

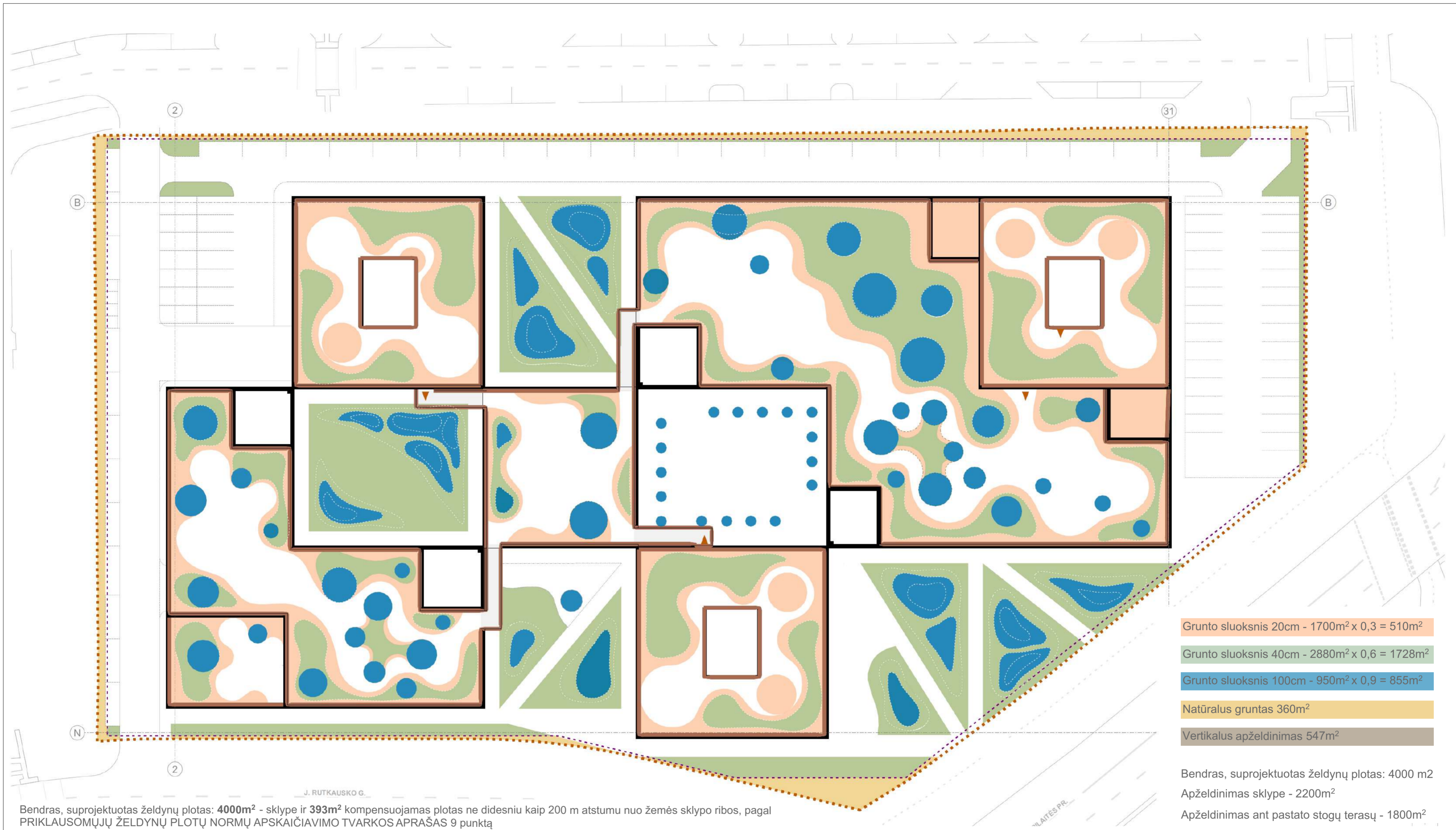

Bendras, suprojektuotas želdynų plotas: **4000m<sup>2</sup>** - sklype ir **393m<sup>2</sup>** kompensuojamas plotas ne didesniu kaip 200 m atstumu nuo žemės sklypo ribos, pagal PRIKLAUSOMŲJŲ ŽELDYNŲ PLOTŲ NORMŲ APSKAIČIAVIMO TVARKOS APRAŠAS 9 punktą

Atsižvelgiant į priklausomųjų želdynų plotų apskaičiavimo tvarkos aprašą, gyvenamosios paskirties objektų teritorijoms priklausomųjų želdynų ir želdinių teritorijų dalis - 30% (**3993,6m<sup>2</sup>**)

Pagal bendrojo plano tekstinio reglamento punktą Nr.39\* reikalingas norminis želdynų kiekis padidintas iki **4393m<sup>2</sup>**

\* (Gyvenamosiose ir centrų funkcinėse zonose, nepatenkančiose į žaliųjų plotų pasiekiamumo zoną (pagal BP Žaliųjų plotų pasiekiamumo schemą), rengiant vietovės lygmens TPD, numatyti sklypą (-us) atskiriesiems želdynams. Tais atvejais, kai atskirųjų želdynų numatyti nėra galimybės, priklausomųjų želdynų norma (plotas) procentais nuo žemės sklypo ploto (Priklausomųjų želdynų normų (plotų) nustatymo tvarkos aprašas, patvirtintas LR Aplinkos ministro 2007-12-21 įsakymu Nr. D1-694) padidinamas ne mažesniu kaip 10 procentinių punktu)

\*\* Į plotų normą įskaičiuojami apželdinti statinių stogai ir statinių požeminės dalys, kai ant jų įrengto grunto sluoksnis yra 20 cm ir storesnis. Įskaičiuojant į plotų normą apželdintus statinių stogus ir statinių požemines dalis, faktinis apželdintas plotas, įvertinus įrengto grunto sluoksnio storį, dauginamas iš šių užskaitos koeficientų, kai:

11.1. minimalus grunto sluoksnio storis 20 cm – koeficientas 0,3;

11.2. minimalus grunto sluoksnio storis 40 cm – koeficientas 0,6;

11.3. minimalus grunto sluoksnio storis 100 cm – koeficientas 0,9.

\*\*\* taikant kompensavimą vertikaliuoju apželdinimu (apželdinant pastatų sienas), turi būti apželdinamas tris kartus didesnis plotas už kompensuojamą plotų normos dalį;

Grunto sluoksnis 20cm -  $1700m^2 \times 0,3 = 510m^2$

Grunto sluoksnis 40cm -  $2880m^2 \times 0,6 = 1728m^2$

Grunto sluoksnis 100cm -  $950m^2 \times 0,9 = 855m^2$

Natūralus gruntas 360m<sup>2</sup>

Vertikalus apželdinimas 547m<sup>2</sup>

Bendras, suprojektuotas želdynų plotas: 4000 m<sup>2</sup>

Apželdinimas sklype - 2200m<sup>2</sup>

Apželdinimas ant pastato stogų terasų - 1800m<sup>2</sup>

		2024.09	
LAIDA	IŠLEIDIMO DATA	LAIDOS STATUSAS, KEITIMO PRIEŽASTIS (JEI TAIKOMA)	
Atestato Nr.	 <small>A. Tumėno g. 4-25, Vilnius, tel. 2647464, faks. 2791304, akg@akg.lt</small>		STATINIO PROJEKTO PAVADINIMAS
13519	PV	T. Karosas	2024.09
A 2040	PDV	R. Bimba	2024.09
	ARCH	L. Sturis	2024.09
	ARCH	V. Cvetkova	2024.09
			STATINIO NUMERIS IR PAVADINIMAS
			<b>23/12/08 - 76 SA</b>
			Daugiabutis gyvenamasis namas ir prekybos paskirties pastatas
			DOKUMENTO PAVADINIMAS
			<b>PRIKLAUSOMŲJŲ ŽELDYNŲ PLOTŲ APSKAIČIAVIMAS</b>
			Laida
LT	STATYTOJAS IR (ARBA) UŽSAKOVAS		
	UAB „Reitan Convenience Lithuania“	<b>23/12/08 - 76 SA-PP</b>	Brež. nr. Pusi. nr.
			01.33

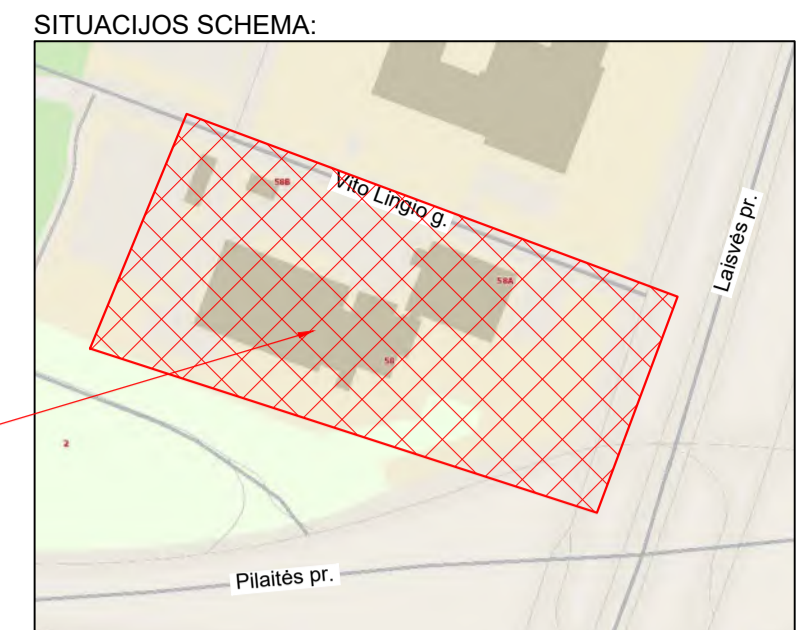
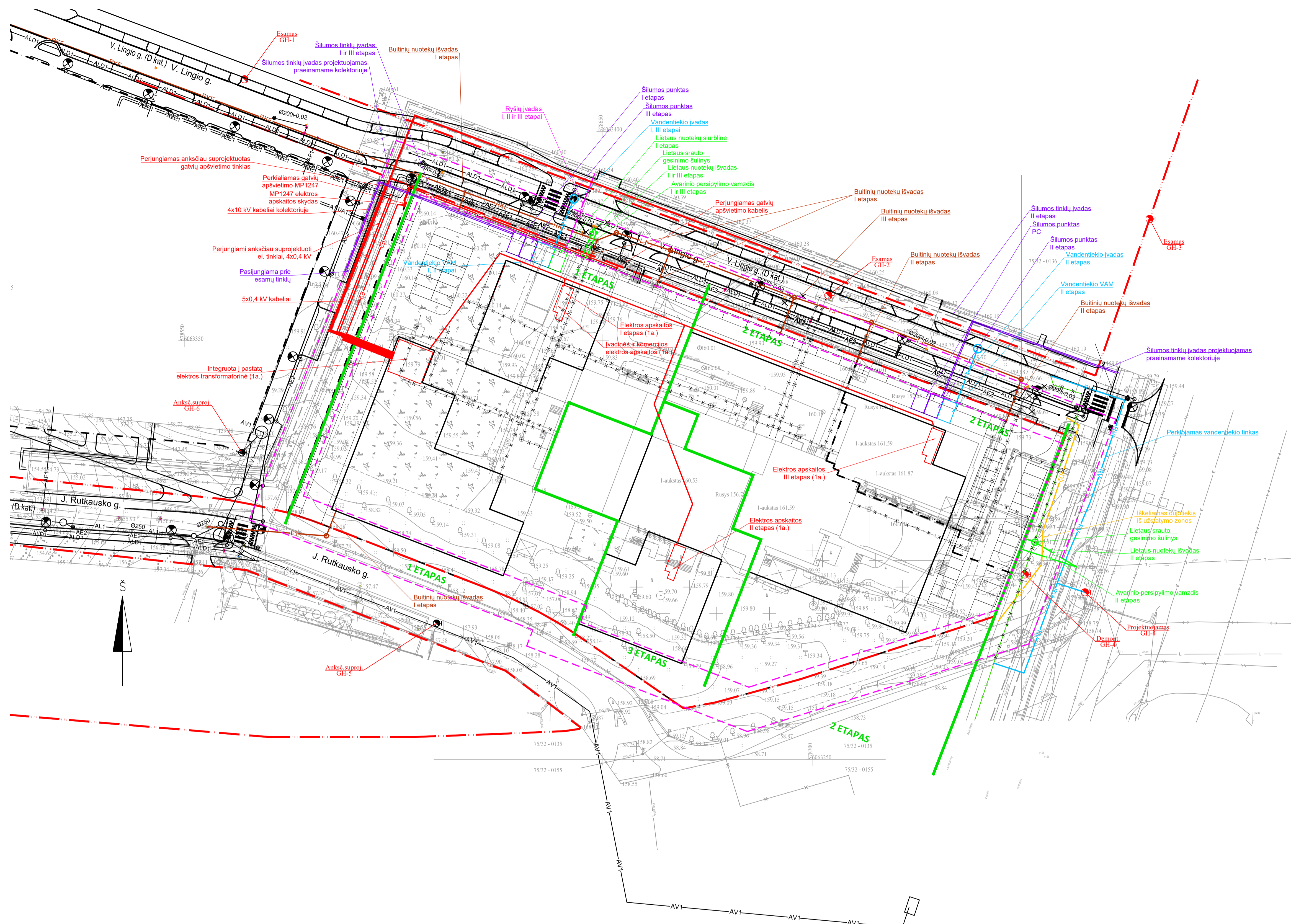

- SUTARTINIAI ŽYMĖJIMAI:**
- SKLŲPŲ RIBOS
  - GATVĖS RAUDONOSIOS LINIJOS
  - POŽEMINIS UŽSTATYMAS
  - ETAPŲ RIBOS
  - V1 — PROJ. VANDENTIEKIO TINKLAI
  - F1 — PROJ. BUITINIŲ NUOTEKŲ TINKLAI
  - RKF — REKONSTR. BUITINIŲ NUOTEKŲ TINKLAI
  - L1 — PROJ. LIETAUS NUOTEKŲ TINKLAI
  - T1/T2 — PROJ. ŠILUMOS TINKLAI

**ANKŠČIAU SUPROJEKTUOTI TINKLAI, PAGAL PROJEKTUS:**

1. "DAUGIABUČIŲ GYVENAMŲJŲ PASTATŲ (6.3) VITO LINGIO G. 8 VILNIUS, STATYBOS PROJEKTAS", 2022 m.
2. "V. LINGIO GATVĖS (8.2) ATKARPA (NUO ŽEMĖS SKLYPO KADASTRO NR. 0101/0030-59 RIBOS SU SKLYPU KAD. NR. 0101/0030:68 IKI LAISVĖS PR.), J. RUTKAUSKO GATVĖS (8.2) ATKARPA (NUO ŽEMĖS SKLYPO KADASTRO NR. 0101/0030-59 RIBOS SU SKLYPU KAD. NR. 0101/0030:68 IKI IR TIES ŽEMĖS SKLYPU V. LINGIO G. 8 ) IR JUNGIAMOJO PĖŠČIŲ TAKO (8.1) TARP V. LINGIO IR J. RUTKAUSKO GATVIŲ (ŽEMĖS SKLYPO KAD. NR. 0101/0030:68 RIBOSE), VILNIUJE, STATYBOS PROJEKTAS", 2023 m.

- AF1 — ANKŠČIAU SUPROJEKTUOTI BUITINIŲ NUOTEKŲ TINKLAI
- AL1 — ANKŠČIAU SUPROJEKTUOTI LIETAUS NUOTEKŲ TINKLAI
- ARL — ANKŠČIAU REKONSTRUOTI LIETAUS NUOTEKŲ TINKLAI
- T1/T2 — ANKŠČIAU SUPROJEKTUOTI ŠILUMOS TINKLAI
- AE1 — ANKŠČIAU SUPROJEKTUOTI 10,0 kV ELEKTROS TINKLAI
- AE2 — ANKŠČIAU SUPROJEKTUOTI GATVIŲ APSVIETIMO TINKLAI

- Pastabos:**
1. Projektas atliktas pagal visus priešgaisrinės saugos reikalavimus.
  2. Trečiųjų asmenų interesai nepažeisti.
  3. Statybos darbai gatvės ribose vykdomi vadovaujantis STR 1.06.01:2016 "Statybos darbai. Statinio statybos priežiūra", Lietuvos Respublikos Vyriausybės 2004-02-11 nutarimu Nr. 155, patvirtintu kelių priežiūros tvarkos aprašu, Lietuvos Respublikos saugaus eismo automobilių keliais įstatymu, Vilniaus miesto tarybos 2018-03-07 sprendimu Nr. 1-1419, automobilių kelių standartizuotų dangų konstrukcijų projektavimo taisyklėmis KPT SDK 19 ir kitais susijusiais teisės aktais. Įsardytos gatvių dangos ir jų pagrindai turi būti įrengiami pagal esamą konstrukciją.
  4. Esant poreikiui, prieš darbų pradžią, rangovas parengia ir suderina laikiną eismo organizavimo darbo projektą su VMSA eismo organizavimo skyriumi ir Vilniaus m. VPK kelių policijos valdyba.
  5. Vykdamas darbus, atkasus ŠT kanalus, apsaugoti juos nuo sugriovimo išramstant arba darbus po kanalais vykdyti prastūnimais. Atkastiems kanalams, darbų vykdymo vietoje atlikti hidroizoliaciją, klijuojama 2 sluoksniais dangą.
  6. Prieš darbų pradžią reikia gauti AB "ESO", AB "Ignitis", AB "Telia LT", UAB "Skaidula", UAB "Vilniaus vandens", UAB "Grinda", UAB "Vilniaus apšvietimas" sutikimus žemės kasimo darbams šių įmonių eksploatuojamų tinklų apsaugos zonose.
  7. Prieš žemės kasimo darbus būtina išskviesti AB "ESO", AB "Ignitis", AB "Telia LT", UAB "Skaidula", UAB "Vilniaus vandens", UAB "Grinda", UAB "Vilniaus apšvietimas" atstovus šių įmonių eksploatuojamų tinklų trasų nužymėjimui.
  8. Žemės kasimo darbus dujotiekio apsaugos zonoje vykdyti tik rankiniu būdu.
  9. Išlaikyti minimalius leistinus vertikalūs atstumus tarp dujotiekio ir naujų komunikacijų.
  10. Statybos metu išardytos esamos dangos ir jų pagrindai turi būti atstatomi į pradinę padėtį pagal esamą konstrukciją. Atstatomos, remontojamos ir naujos dangos turi būti įrengiamos vadovaujantis STR 2.06.04 "Gatvės. Bendrieji reikalavimai", IT ASFALTAS 08, automobilių kelių žemės darbų atlikimo ir žemės sankasos įrengimo taisyklės IT ŽS 17 ir automobilių kelių standartizuotų dangų konstrukcijų projektavimo taisyklėmis KPT SDK 19, įvertinant esamas geologines sąlygas ir esamų gatvių kategorijas. Atstatomų dangų mazgai bus detalizuojami darbo projekto rengimo stadijoje.
  11. Vykdamas lietaus nuotekų šalinimo tinklų įrengimo darbus atkarpoje L-7 + L-8 numatyti esamos UAB "Skaidula" ryšių kabelių kanalų sistemos (vamzdžių su kabeliais ir šuliniu) išsaugojimą, patikimą parametrumą ar pakabinimą.

0	2024 10	Projektiniai pasiūlymai	
LAIDA	IŠLEIDIMO DATA	LAIDOS STATUSAS, KEITIMO PRIEZASTIS (JEI TAIKOMA)	
KVAL. PATV. DOK. NR.	PROJEKTUOTOJAS	STATINIO PROJEKTO PAVADINIMAS	
13519	SPV T. Karosas	UAB "Architektūros kūrybinė grupė" A. Gudaitis g. 4-25, Vilnius Tel. +370 5 284 1464	Daugiabučio gyvenamojo namo ir prekybos paskirties pastato Laisvės pr. 58A, Laisvės pr. 58A, Vilniuje, statybos projektas. Projektiniai pasiūlymai
KVAL. PATV. DOK. NR.	PROJEKTAI	STATINIO NUMERIS IR PAVADINIMAS	
13519	SPV T. Karosas	A. Goštauto g. 8 - 401 LT-01108, Vilnius Tel. 8 611 55541 el.p. info@nitprojektai.lt	23/12/08 - 76 SA DAUGIABUTIS GYVENAMASIS NAMAS IR PREKYBOS PASKIRTIES PASTATAS Projektiniai pasiūlymai
		DOKUMENTO PAVADINIMAS	
		Suvestinis inžinerinių tinklų planas, M1:500	Etapas pp
LT	STATYTOJAS IR (ARBA) UAB "Reitan Convenience Lithuania" Laisvės pr. 58A, LT-05120 Vilnius	DOKUMENTO ŽYMŪD	Lapas Lapų
		23/12/08-76SA-PP-ITP-01	1 1

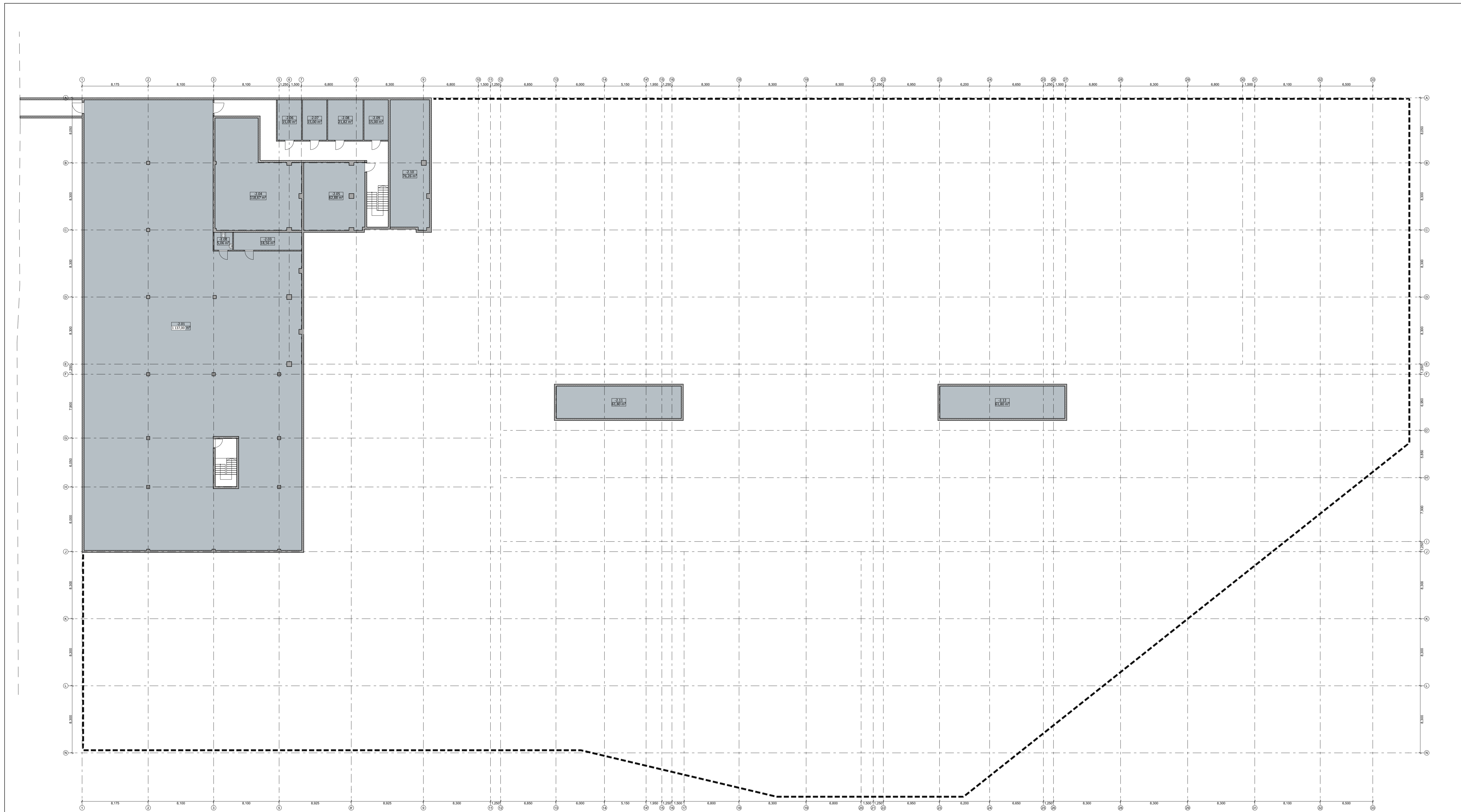

-2 AUKŠTO PATALPŲ EKSPLIKACIJA		
Poz.	Patalpa	Plotas
-2.01	Priedanga	1 137,00
-2.02	San. mazgas	5,06
-2.03	Medicinos priemonių laikymo patalpa	18,56
-2.04	Priegaisrinis rezervuaras	118,67
-2.05	Gaisrinė siurblinė	62,88
-2.06	Šilumos punktas I	15,00
-2.07	Šilumos punktas II	15,00
-2.08	VAM	21,82
-2.09	Lietaus siurblinė	15,00
-2.10	Lietaus rezervuaras	76,26
-2.11	Lietaus rezervuaras	61,80
-2.12	Lietaus rezervuaras	61,80
		1 608,85 m <sup>2</sup>

2024.09			
LAIDA	IŠLEIDIMO DATA	LAIDOS STATUSAS, KEITIMO PRIEŽASTIS (JEI TAIKOMA)	
Atestato Nr.		STATYNO PROJEKTO PAVADINIMAS	
13519	A. Tumšas, p. 4-25, Vilnius, tel. 2047464, faks. 2791304, atpa@aika.lt	Daugiabučio gyvenamojo namo ir prekybos paskirties pastato Laisvės pr. 58A, Laisvės pr. 58A, Vilnius, statybos projektas	
A2040	PV T. Karosas	2024.09	STATYNO NUMERIS IR PAVADINIMAS
ARCH	R. Birba	2024.09	23/12/08 - 76 SA
ARCH	L. Sturis	2024.09	Daugiabutis gyvenamasis namas ir prekybos paskirties pastatas
ARCH	V. Cvetkova	2024.09	DOKUMENTO PAVADINIMAS
			-2 AUKŠTO PLANAS
LT	STATYTOJAS IR (ARBA) UŽSAKOVAS UAB „Reitan Convenience Lithuania“	23/12/08 - 76 SA-PP	Blėk. nr. Pasi. nr. 01.31

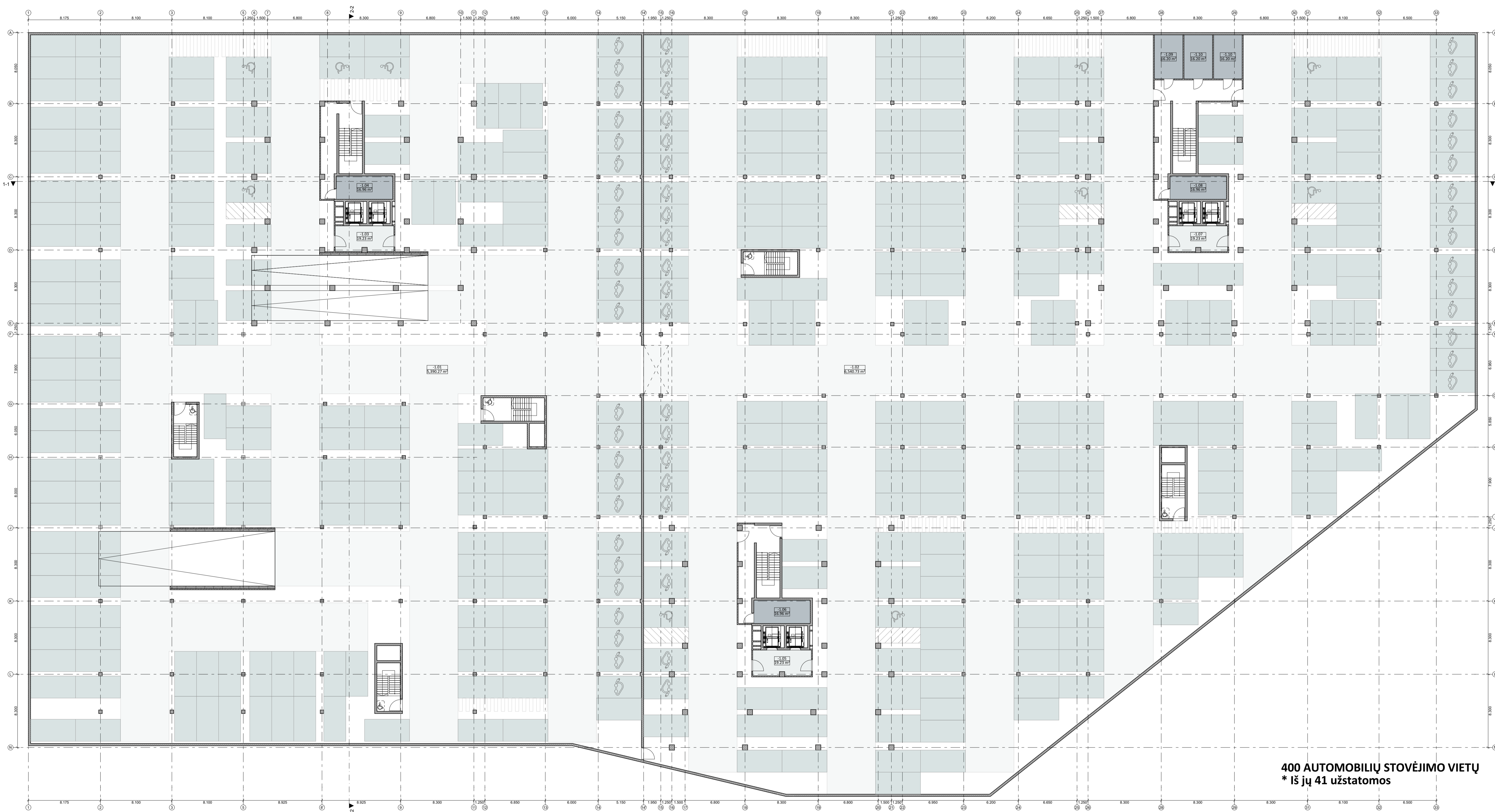

**400 AUTOMOBILIŲ STOVĖJIMO VIETŲ**  
\* Iš jų 41 užstatomos

-1 AUKŠTO PATALPŲ EKSPLIKACIJA		
Poz.	Patalpa	Plotas
-1.01	Automobilių saugykla	5 390,27
-1.02	Automobilių saugykla	6 540,73
-1.03	Holas	19,23
-1.04	Ventiliatorinė	16,96
-1.05	Holas	19,23
-1.06	Ventiliatorinė	16,96
-1.07	Holas	19,23
-1.08	Ventiliatorinė	16,96
-1.09	Šilumos punktas (prekybos centras)	16,20
-1.10	Šilumos punktas (III etapas)	16,20
-1.10	Vandentekio įvadas (III etapas)	16,20
		12 088,17 m <sup>2</sup>

2024.09			
LAIDA	IŠLEIDIMO DATA	LAIDOS STATUSAS, KEITIMO PRIEŽASTIS (JEI TAIKOMA)	
Atestato Nr.		STATYNO PROJEKTO PAVADINIMAS	
13519	PV T. Karosas	2024.09	
A 2040	PDV R. Birmba	2024.09	
ARCH	L. Sturis	2024.09	
ARCH	V. Cvetkova	2024.09	
		STATYMO NUMERIS IR PAVADINIMAS	
		23/12/08 - 76 SA	
		Daugiabutis gyvenamasis namas ir prekybos paskirties pastatas	
		DOKUMENTO PAVADINIMAS	
		-1 AUKŠTO PLANAS	
STATYTOJAS IR (ARBA) UŽSAKOVAS			
LT	UAB „Reitan Convenience Lithuania“	23/12/08 - 76 SA-PP	Būkl. nr. Pasi. nr.
			01.32



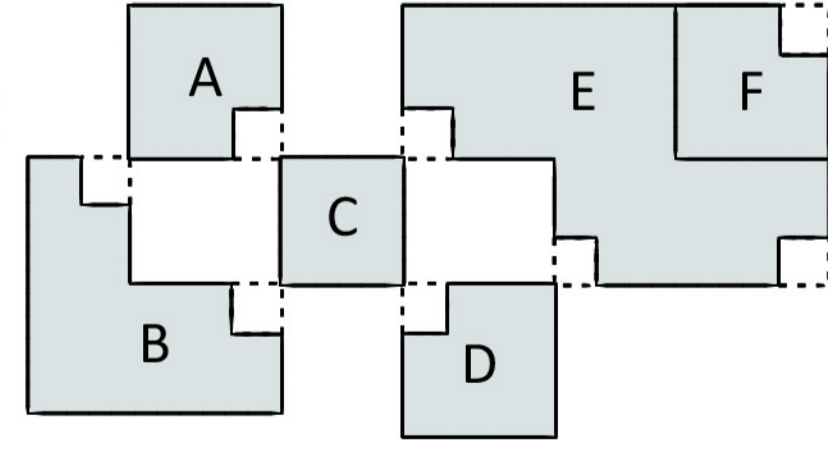
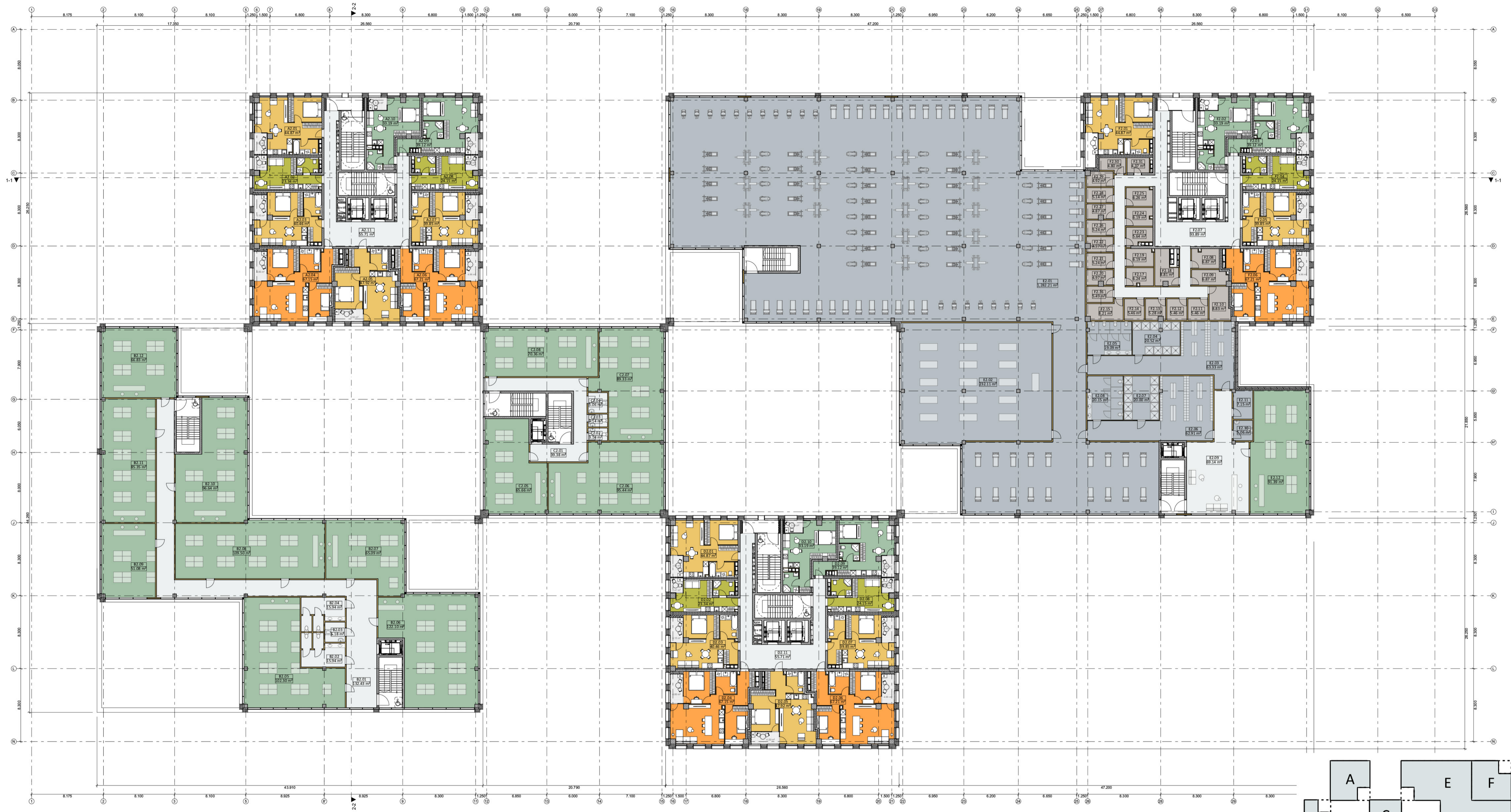

Pastato korpusų išdėstymo schema

2 AUKŠTO PATALPŲ EKSPLIKACIJA			2 AUKŠTO PATALPŲ EKSPLIKACIJA			2 AUKŠTO PATALPŲ EKSPLIKACIJA			2 AUKŠTO PATALPŲ EKSPLIKACIJA			2 AUKŠTO PATALPŲ EKSPLIKACIJA			2 AUKŠTO PATALPŲ EKSPLIKACIJA					
Poz.	Patalpa	Plotas	Poz.	Patalpa	Plotas	Poz.	Patalpa	Plotas	Poz.	Patalpa	Plotas	Poz.	Patalpa	Plotas	Poz.	Patalpa	Plotas			
<b>A korpusas</b>			<b>371,51 m<sup>2</sup></b>			<b>D korpusas</b>			<b>1 893,06 m<sup>2</sup></b>			<b>F korpusas</b>			<b>E korpusas</b>					
A2.01	Butas (2 k.)	44,87	B2.05	Specializuotos vienos prekių grupės parduotuvė	102,30	D2.01	Butas (2 k.)	44,87	E2.04	Motėnų dušai	20,52	F2.08	Sandėliukas	6,87	F2.26	Sandėliukas	5,24	B2.01	Holas/koridorius	65,66
A2.02	Butas (1 k.)	23,34	B2.06	Specializuotos vienos prekių grupės parduotuvė	122,10	D2.02	Butas (1 k.)	23,34	E2.05	Motėnų WC	19,09	F2.09	Sandėliukas	6,87	F2.27	Sandėliukas	4,87	B2.02	Vyr. WC	15,94
A2.03	Butas (2 k.)	40,46	B2.07	Specializuotos vienos prekių grupės parduotuvė	65,09	D2.03	Butas (2 k.)	40,46	E2.06	Pagalbinė patalpa	62,91	F2.10	Sandėliukas	8,83	F2.28	Sandėliukas	5,14	B2.03	ŽN WC	5,18
A2.04	Butas (3 k.)	67,15	B2.08	Specializuotos vienos prekių grupės parduotuvė	109,50	D2.04	Butas (3 k.)	67,15	E2.07	Vyrų dušai	20,00	F2.11	Sandėliukas	5,46	F2.29	Sandėliukas	4,92	B2.04	Mot. WC	15,94
A2.05	Butas (2 k.)	47,92	B2.09	Specializuotos vienos prekių grupės parduotuvė	51,08	D2.05	Butas (2 k.)	47,92	E2.08	Vyrų WC	20,15	F2.12	Sandėliukas	5,46	F2.30	Sandėliukas	4,80			
A2.06	Butas (3 k.)	67,21	B2.10	Specializuotos vienos prekių grupės parduotuvė	96,64	D2.06	Butas (3 k.)	67,21	E2.09	Holas/recepcija	69,14	F2.13	Sandėliukas	5,28	F2.31	Sandėliukas	4,37			
A2.07	Butas (2 k.)	39,85	B2.11	Specializuotos vienos prekių grupės parduotuvė	85,35	D2.07	Butas (2 k.)	39,85	E2.10	San. mazgas	5,06	F2.14	Sandėliukas	5,46						
A2.08	Butas (1 k.)	24,15	B2.12	Specializuotos vienos prekių grupės parduotuvė	66,83	D2.08	Butas (3 k.)	67,21	E2.11	Valytojos patalpa	7,15	F2.15	Sandėliukas	8,21						
A2.09	Butas (1,5 k.)	39,12			<b>868,38 m<sup>2</sup></b>	D2.09	Butas (2 k.)	39,85	E2.12	Specializuotos vienos prekių grupės parduotuvė	91,39	F2.16	Sandėliukas	5,49						
A2.10	Butas (1,5 k.)	33,19	<b>C korpusas</b>			D2.10	Butas (1 k.)	24,15			<b>1 893,06 m<sup>2</sup></b>	F2.17	Sandėliukas	6,24						
A2.11	Holas	55,71	C2.01	Holas/koridorius	39,38	D2.11	Holas	55,71	F2.18	Sandėliukas	8,81	F2.18	Sandėliukas	8,81						
		<b>482,97 m<sup>2</sup></b>	C2.02	Mot. WC	3,14				F2.19	Sandėliukas	6,19	F2.19	Sandėliukas	6,19						
			C2.03	Vyr. WC	3,14				F2.20	Sandėliukas	4,97	F2.20	Sandėliukas	4,97						
			C2.04	ŽN WC	5,06				F2.21	Sandėliukas	5,24	F2.21	Sandėliukas	5,24						
			C2.05	Specializuotos vienos prekių grupės parduotuvė	65,66				F2.22	Sandėliukas	4,97	F2.22	Sandėliukas	4,97						
			C2.06	Specializuotos vienos prekių grupės parduotuvė	95,44				F2.23	Sandėliukas	5,64	F2.23	Sandėliukas	5,64						
			C2.07	Specializuotos vienos prekių grupės parduotuvė	89,33				F2.24	Sandėliukas	6,19	F2.24	Sandėliukas	6,19						
			C2.08	Specializuotos vienos prekių grupės parduotuvė	70,36				F2.25	Sandėliukas	6,26	F2.25	Sandėliukas	6,26						

2024.09		LAIKŲ STATUSAS, KEITIMO PRIEŽASTIS (JEI TAIKOMA)	
LAIDA	ISLEIDIMO DATA	LAIKŲ STATUSAS, KEITIMO PRIEŽASTIS (JEI TAIKOMA)	
Atestato Nr.		STATYNO PROJEKTO PAVADINIMAS	
13519	PV T. Karosas	2024.09	
A2040	PDV R. Birba	2024.09	
	ARCH L. Sturis	2024.09	
	ARCH V. Cvečkova	2024.09	
STATYTOJAS IR (ARBA) UŽSAKOVAS		STATYNO NUMERIS IR PAVADINIMAS	
LT	UAB „Reitan Convenience Lithuania“	23/12/08 - 76 SA	
		Daugiabutis gyvenamasis namas ir prekybos paskirties pastatas	
		DOKUMENTO PAVADINIMAS	
		2 AUKŠTO PLANAS, ALT. +6.900	
		23/12/08 - 76 SA-PP	
		Laida	
		Būkl. Nr. Psl. Nr.	
		01.34	

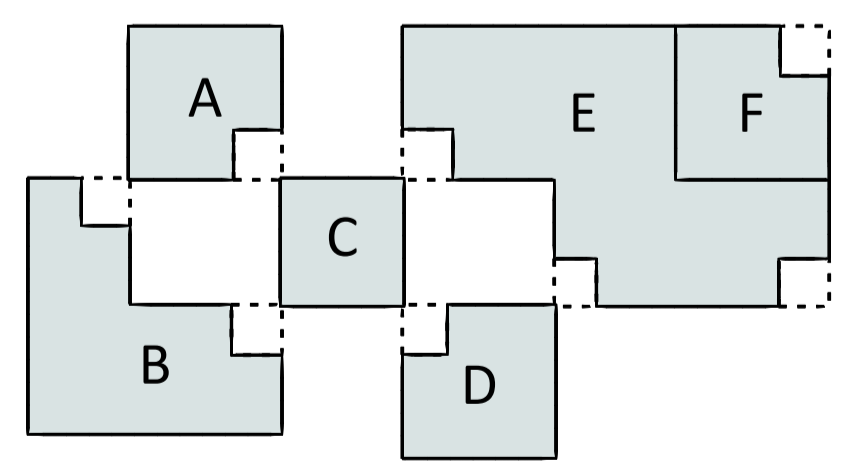
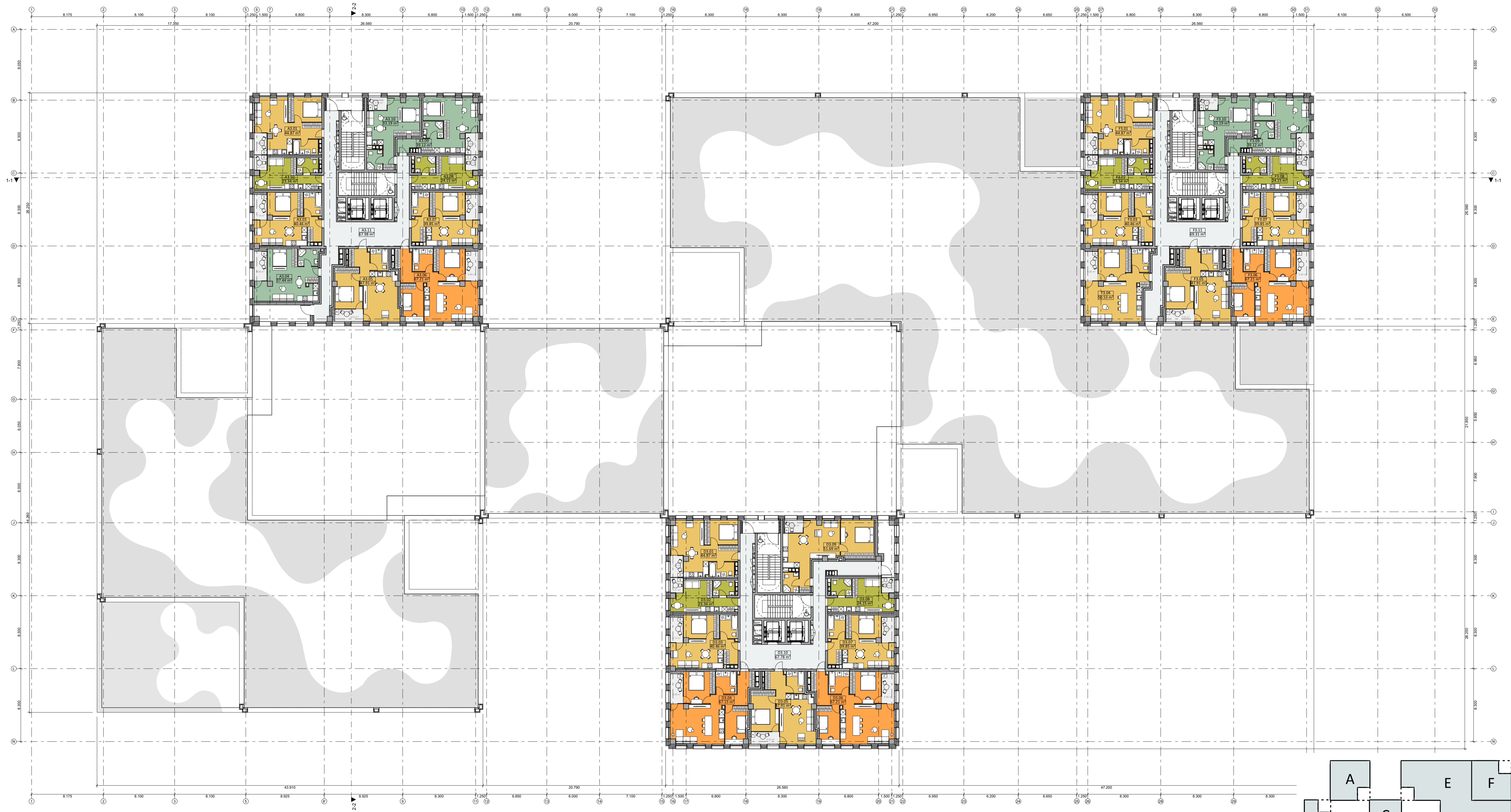
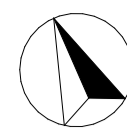

Pastato korpusų išdėstymo schema

3 AUKŠTO PATALPŲ EKSPLIKACIJA			3 AUKŠTO PATALPŲ EKSPLIKACIJA			3 AUKŠTO PATALPŲ EKSPLIKACIJA		
Poz.	Patalpa	Plotas	Poz.	Patalpa	Plotas	Poz.	Patalpa	Plotas
<b>A korpusas</b>			<b>F korpusas</b>			<b>D korpusas</b>		
A3.01	Butas (2 k.)	44,87	F3.01	Butas (2 k.)	44,87	D3.01	Butas (2 k.)	44,87
A3.02	Butas (1 k.)	23,34	F3.02	Butas (1 k.)	23,34	D3.02	Butas (1 k.)	23,34
A3.03	Butas (2 k.)	40,46	F3.03	Butas (2 k.)	40,46	D3.03	Butas (2 k.)	40,46
A3.04	Butas (1,5 k.)	37,44	F3.04	Butas (2 k.)	50,53			
A3.05	Butas (2 k.)	47,91	F3.05	Butas (2 k.)	47,91			
A3.06	Butas (3 k.)	67,21	F3.06	Butas (3 k.)	67,21			
A3.07	Butas (2 k.)	39,85	F3.07	Butas (2 k.)	39,85			
A3.08	Butas (1 k.)	24,15	F3.08	Butas (1 k.)	24,15			
A3.09	Butas (1,5 k.)	39,12						
A3.10	Butas (1,5 k.)	33,19						
A3.11	Holas	67,98						
		<b>465,52 m²</b>						
					<b>474,41 m²</b>			
								<b>1 419,87 m²</b>

2024.09		LAIKOS STATUSAS, KEITIMO PRIEŽASTIS (JEI TAIKOMA)	
LAIDA	IŠLEIDIMO DATA	STATYMO PROJEKTO PAVADINIMAS	
Atestato Nr.		Daugiabučio gyvenamojo namo ir prekybos paskirties pastato Laisvės pr. 58, Laisvės pr. 58A, Vilnius, statybos projektas	
13519	PV T. Karosas	2024.09	STATYMO NUMERIS IR PAVADINIMAS
A 2040	PDV R. Birba	2024.09	23/12/08 - 76 SA
	ARCH L. Sturis	2024.09	Daugiabutis gyvenamasis namas ir prekybos paskirties pastatas
	ARCH V. Cvetkova	2024.09	DOKUMENTO PAVADINIMAS
			3 AUKŠTO PLANAS, ALT. +10.800
			Laisa
STATYTOJAS IR (ARBA) UŽSAKOVAS			
LT UAB „Reitan Convenience Lithuania“		23/12/08 - 76 SA-PP	Būkl. nr. Pasi. nr.
			01.35

4 AUKŠTO PATALPŲ EKSPLIKACIJA

Poz.	Pavadinimas	Plotas
D korpusas		
D4.01	Butas (2 k.)	44,87
D4.03	Butas (1 k.)	23,34
D4.03	Butas (2 k.)	40,46
D4.04	Butas (3 k.)	67,15
D4.05	Butas (2 k.)	47,92
D4.06	Butas (3 k.)	67,21
D4.07	Butas (2 k.)	39,85
D4.09	Butas (1 k.)	24,15
D4.09	Butas (1,5 k.)	39,12
D4.10	Butas (1,5 k.)	33,19
D4.11	Holas	55,71
<b>Iš viso: 482,97 m<sup>2</sup></b>		



		2024.09			
LAIDA	ISLEIDIMO DATA	LAIDOS STATUSAS, KEITIMO PRIEŽASTIS (JEI TAIKOMA)			
Atestato Nr.	 ARCHITEKTŪROS KURVIBINĖ GRUPĖ A. Tumėno g. 4-25, Vilnius, tel. 2647464, faks. 2791304, akg@akg.lt			STATINIO PROJEKTO PAVADINIMAS	
13519	PV	T. Karosas	2024.09	Daugiabučio gyvenamojo namo ir prekybos paskirties pastato Laisvės pr. 58, Laisvės pr. 58A, Vilnius, statybos projektas	
A 2040	PDV	R. Bimba	2024.09	STATINIO NUMERIS IR PAVADINIMAS	
	ARCH	L. Sturis	2024.09	<b>23/12/08 - 76 SA</b>	
	ARCH	V. Cvetkova	2024.09	Daugiabutis gyvenamasis namas ir prekybos paskirties pastatas	
				DOKUMENTO PAVADINIMAS	
				4-20 AUKŠTŲ TIPINIS PLANAS	
				Laida	
STATYTOJAS IR (ARBA) UŽSAKOVAS				Brėž. nr.	Puosl. nr.
LT	UAB „Reitan Convenience Lithuania“		23/12/08 - 76 SA-PP		01.36

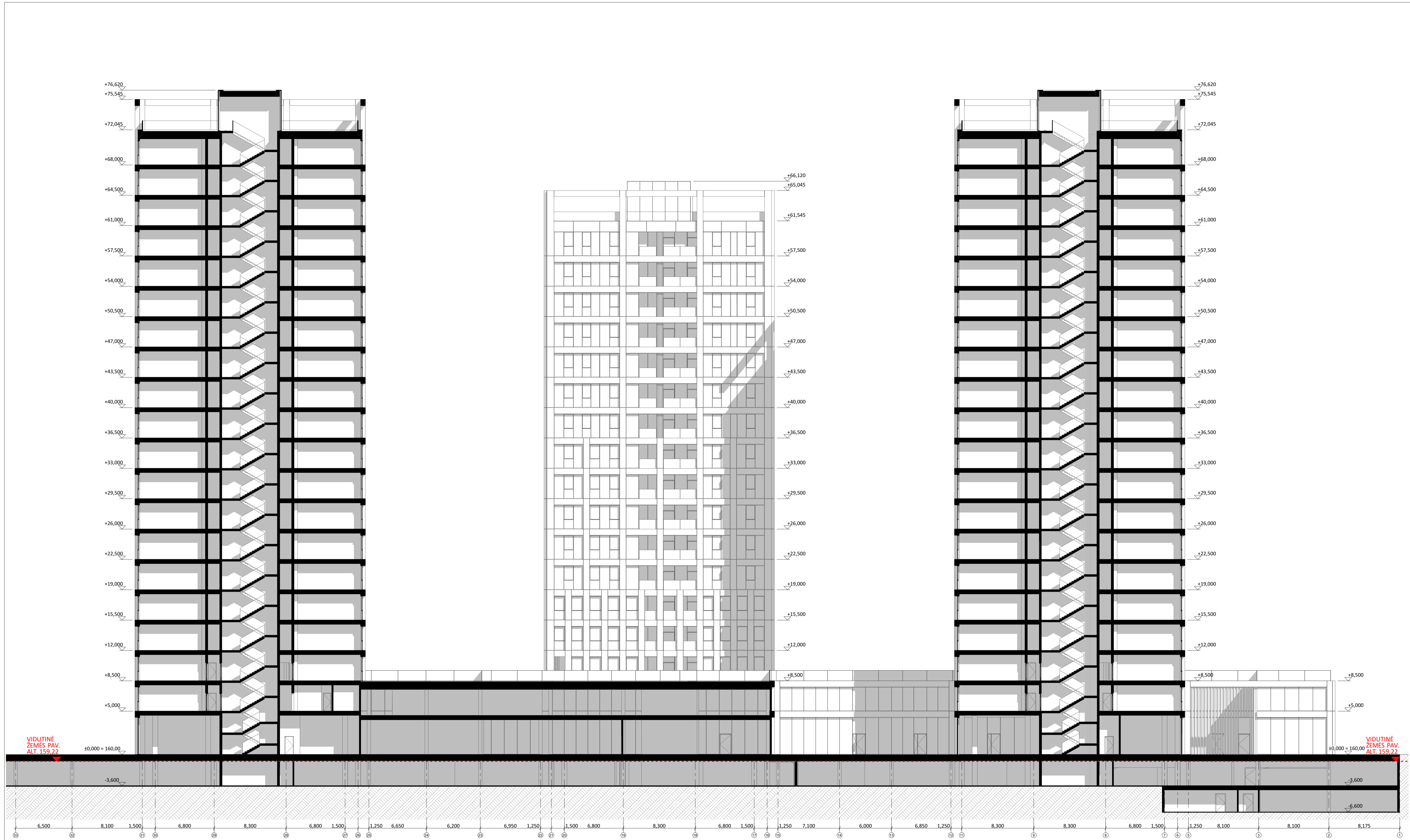

VIDUTINĖ ŽEMĖS PAV. ALT. 159,22

VIDUTINĖ ŽEMĖS PAV. ALT. 159,22

2024.09			
LAIDA	IŠLEIDIMO DATA	LAIDOS STATUSAS, KEITIMO PRIEŽASTIS (JEI TAIKOMA)	
Atestato Nr.		STATYMO PROJEKTO PAVADINIMAS	
13519	A. Tumšas p. 4-25, Vilnius, tel. 2647464, faks. 2791304, atp@akg.lt	Daugiabučio gyvenamojo namo ir prekybos paskirties pastato Laisvės pr. 58A, Laisvės pr. 58A, Vilnius, statybos projektas	
A2040	PV T. Karosas 2024.09	STATYMO NUMERIS IR PAVADINIMAS	
	PDV R. Birba 2024.09	23/12/08 - 76 SA	
	ARCH L. Sturis 2024.09	Daugiabučio gyvenamasis namas ir prekybos paskirties pastatas	
	ARCH V. Cvetkova 2024.09	DOKUMENTO PAVADINIMAS	
		PJŪVIS 1-1	
			Laida
STATYTOJAS IR (ARBA) UŽSAKOVAS			Būkl. nr. Pasi. nr.
LT UAB „Reitan Convenience Lithuania“		23/12/08 - 76 SA-PP	01.37

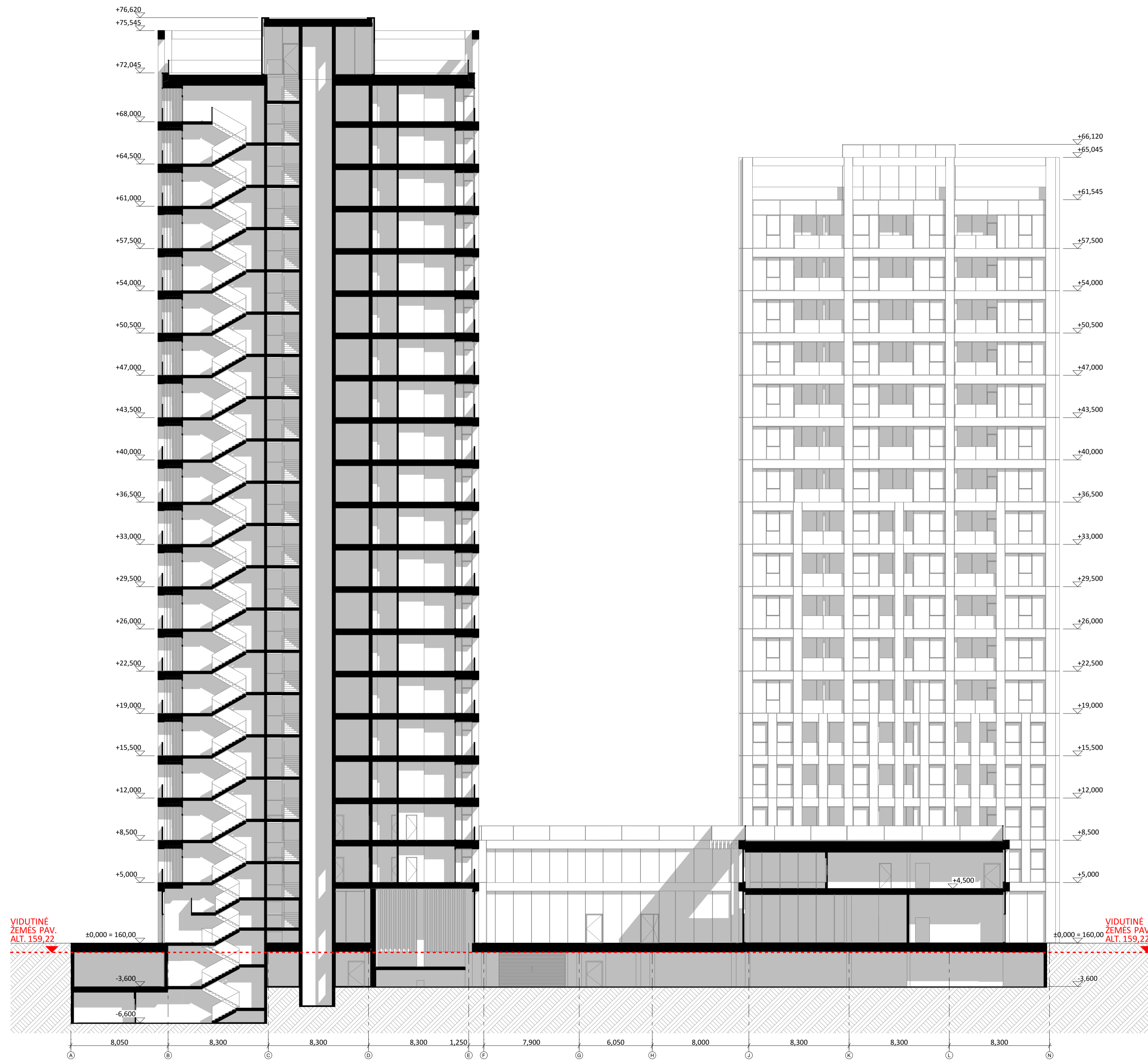

		2024.09	
LAIDA		IŠLEIDIMO DATA	
LAIDOS STATUSAS, KEITIMO PRIEŽASTIS (JEI TAIKOMA)			
Atestato Nr.	 ARCHITEKTŪROS KURVIRBINĖ GRUPĖ A. Tumšos g. 4-25, Vilnius, tel. 2647464, faks. 2791304, atg@akg.lt		STATINIO PROJEKTO PAVADINIMAS
13519	PV	T. Karosas	2024.09
A 2040	PDV	R. Birba	2024.09
	ARCH	L. Sturis	2024.09
	ARCH	V. Cvetkova	2024.09
		Daugiabučio gyvenamojo namo ir prekybos paskirties pastato Laisvės pr. 58, Laisvės pr. 58A, Vilnius, statybos projektas	
		STATINIO NUMERIS IR PAVADINIMAS <b>23/12/08 - 76 SA</b>	
		Daugiabutis gyvenamasis namas ir prekybos paskirties pastatas	
		DOKUMENTO PAVADINIMAS	
		<b>PJŪVIS 2-2</b>	
		Laida	
STATYTOJAS IR (ARBA) UŽSAKOVAS			
LT	UAB „Reitan Convenience Lithuania“		23/12/08 - 76 SA-PP Būkl. nr. 01.38 Pust. nr.

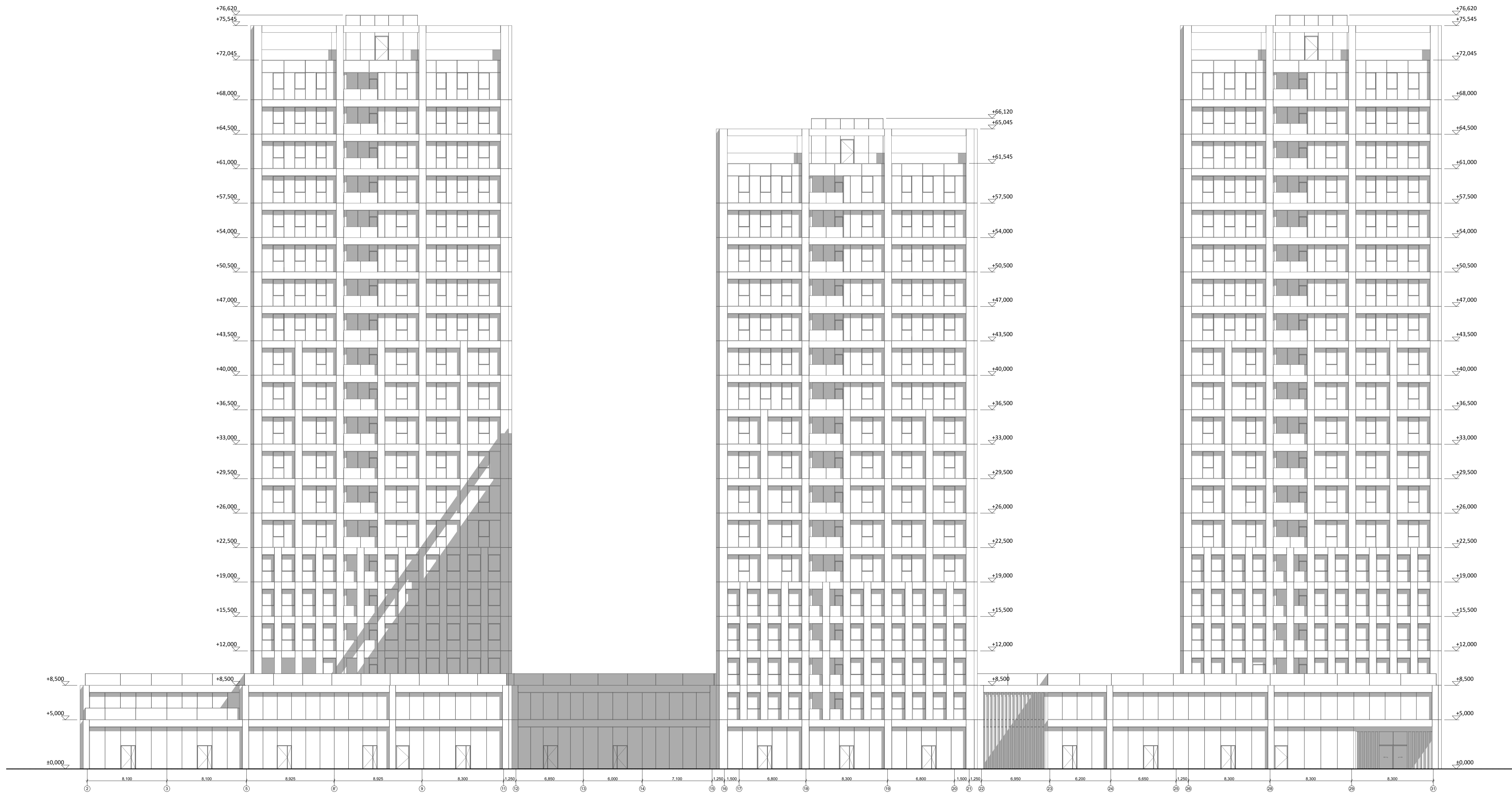

		2024.09			
LAIDA		IŠLEIDIMO DATA		LAIDOS STATUSAS, KEITIMO PRIEŽASTIS (JEI TAIKOMA)	
Atestato Nr.		 ARCHITEKTŪROS KURVIRBINĖ GRUPĖ		STATYMO PROJEKTO PAVADINIMAS	
13519		A. Tumšas p. 4-25, Vilnius, tel. 2647464, faks. 2791304, atp@akg.lt		Daugiabučio gyvenamojo namo ir prekybos paskirties pastato Laisvės pr. 58A, Laisvės pr. 58A, Vilnius, statybos projektas	
A 2040		PV T. Karosas 2024.09		STATYMO NUMERIS IR PAVADINIMAS	
ARCH PDV R. Birba 2024.09		ARCH L. Sturis 2024.09		23/12/08 - 76 SA	
ARCH V. Cvetkova 2024.09				Daugiabutis gyvenamasis namas ir prekybos paskirties pastatas	
				DOKUMENTO PAVADINIMAS	
				PIETINIS FASADAS	
STATYTOJAS IR (ARBA) UŽSAKOVAS				Būkl. nr. Pasi. nr.	
LT UAB „Reitan Convenience Lithuania“		23/12/08 - 76 SA-PP		01.39	

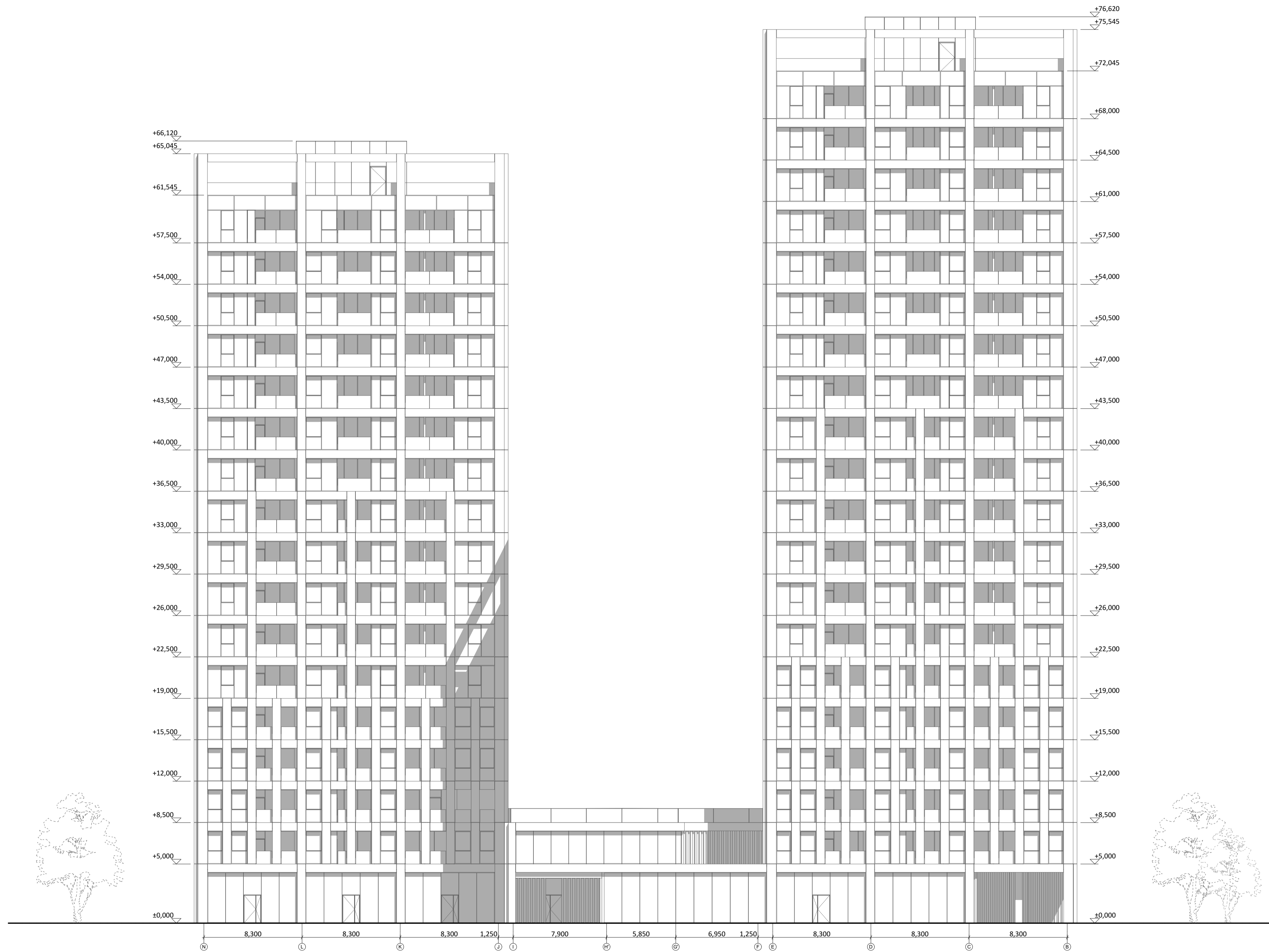

		2024.09			
LAIDA		IŠLEIDIMO DATA		LAIDOS STATUSAS, KEITIMO PRIEŽASTIS (JEI TAIKOMA)	
Atestato Nr.		 ARCHITEKTŪROS KLUBINĖ GRUPĖ		STATYMO PROJEKTO PAVADINIMAS	
13519		A. Tumšio g. 4-25, Vilnius, tel. 2647464, faks. 2791304, info@akg.lt		Daugiabučio gyvenamojo namo ir prekybos paskirties pastato Laisvės pr. 58, Laisvės pr. 58A, Vilnius, statybos projektas	
A 2040		PV T. Karosas 2024.09		STATYMO NUMERIS IR PAVADINIMAS	
ARCH		R. Birba 2024.09		23/12/08 - 76 SA	
ARCH		L. Sturis 2024.09		Daugiabutis gyvenamasis namas ir prekybos paskirties pastatas	
ARCH		V. Cvetkova 2024.09		DOKUMENTO PAVADINIMAS	
				RYTINIS FASADAS	
				Laida	
STATYTOJAS IR (ARBA) UŽSAKOVAS				Būkl. nr. Pasi. nr.	
LT UAB „Reitan Convenience Lithuania“				23/12/08 - 76 SA-PP	
				01.40	

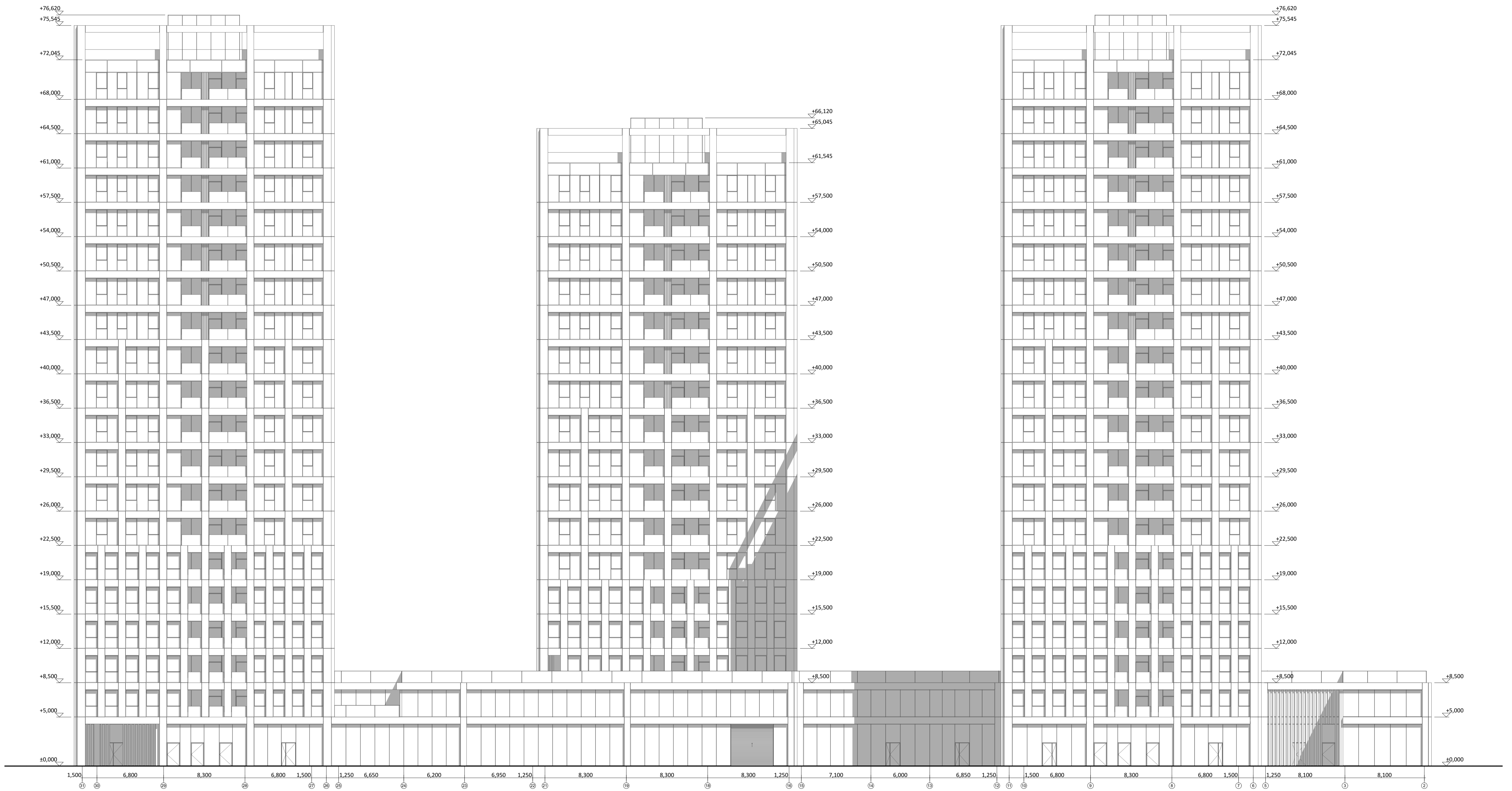

		2024.09	
LAIDA		IŠLEIDIMO DATA	
Atestatas Nr.		STATINIO PROJEKTO PAVADINIMAS	
13519 PV		ARCHITEKTŪROS KLUBINĖS GRUPĖ	
A 2040 PDV		Daugiabučio gyvenamojo namo ir prekybos paskirties pastato Laisvės pr. 58, Laisvės pr. 58A, Vilnius, statybos projektas	
ARCH L. Sturis		23/12/08 - 76 SA	
ARCH V. Cvetkova		Daugiabutis gyvenamasis namas ir prekybos paskirties pastatas	
		DOKUMENTO PAVADINIMAS	
		ŠIAURINIS FASADAS	
STATYTOJAS IR (ARBA) UŽSAKOVAS		STATINIO NUMERIS IR PAVADINIMAS	
LT UAB „Reitan Convenience Lithuania“		23/12/08 - 76 SA-PP	
		Laida	
		Būkl. nr. Pasi. nr.	
		01.41	

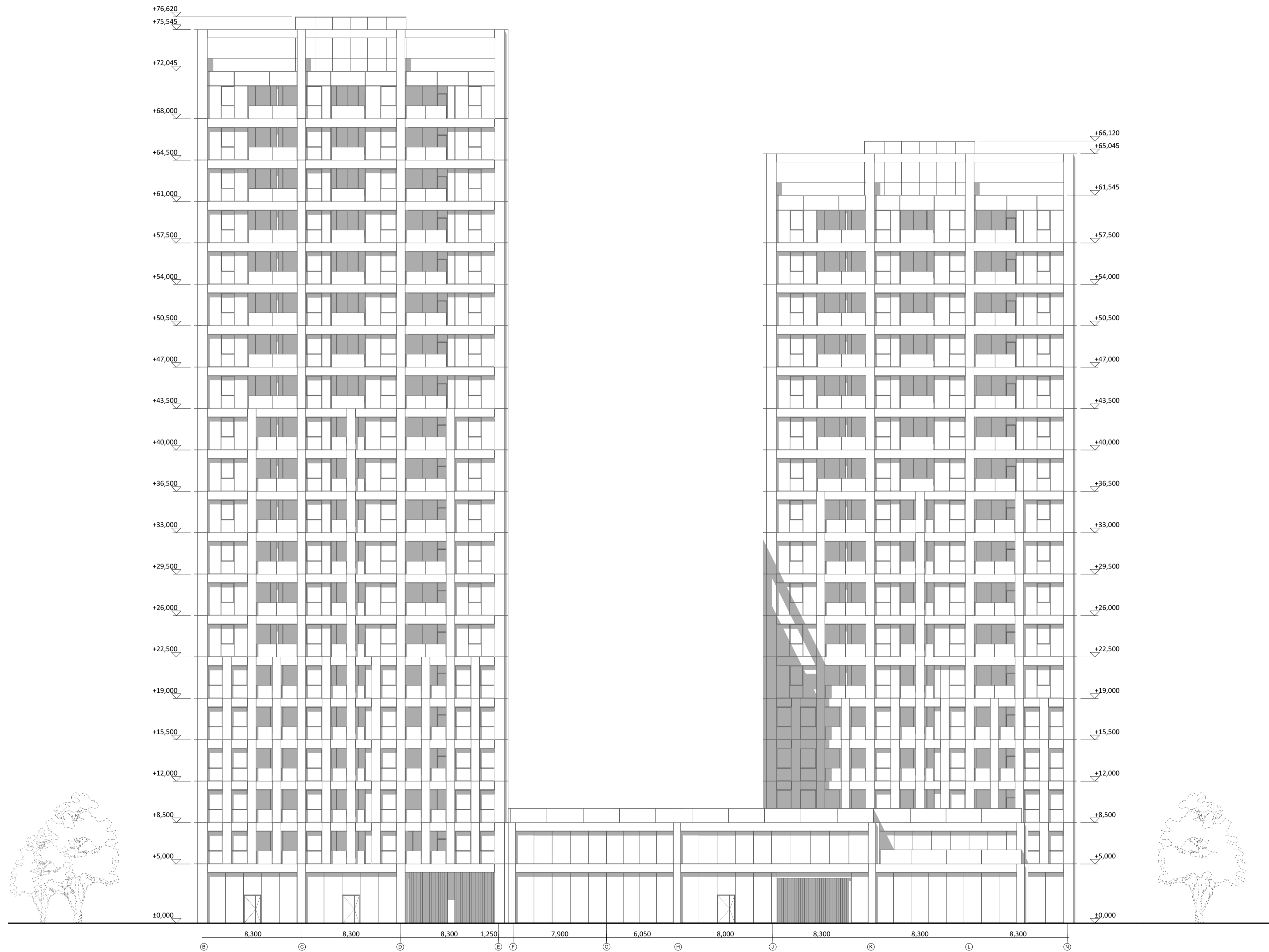

		2024.09			
LAIDA		IŠLEIDIMO DATA		LAIDOS STATUSAS, KEITIMO PRIEŽASTIS (JEI TAIKOMA)	
Atestato Nr.		 ARCHITEKTŪROS KLUBINĖ GRUPĖ		STATINIO PROJEKTO PAVADINIMAS	
13519		A. Tumšio g. 4-25, Vilnius, tel. 2647464, faks. 2791304, info@akg.lt		Daugiabučio gyvenamojo namo ir prekybos paskirties pastato Laisvės pr. 58, Laisvės pr. 58A, Vilnius, statybos projektas	
A 2040		PV T. Karosas 2024.09		STATINIO NUMERIS IR PAVADINIMAS	
ARCH		R. Birba 2024.09		23/12/08 - 76 SA	
ARCH		L. Sturis 2024.09		Daugiabutis gyvenamasis namas ir prekybos paskirties pastatas	
ARCH		V. Cvetkova 2024.09		DOKUMENTO PAVADINIMAS	
				VAKARINIS FASADAS	
				Laida	
STATYTOJAS IR (ARBA) UŽSAKOVAS				Būkl. nr. Pasi. nr.	
LT UAB „Reitan Convenience Lithuania“				23/12/08 - 76 SA-PP	
				01.42	



	2024.09				
Laida	Išleidimo data	Laidos statusas, keitimo priežastis (jei taikoma)			
Atestato Nr.	 ARCHITEKTŪROS KURBINĖ GRUPĖ <small>A. Tumėno g. 4-25, Vilnius, tel. 2647464, faks. 2791304, akg@akg.lt</small>			STATINIO PROJEKTO PAVADINIMAS	
13519	PV	T. Karosas	2024.09	Daugiabučio gyvenamojo namo ir prekybos paskirties pastato Laisvės pr. 58, Laisvės pr. 58A, Vilnius, statybos projektas	
A 2040	PDV	R. Bimba	2024.09	STATINIO NUMERIS IR PAVADINIMAS	
	ARCH	L. Sturis	2024.09	23/12/08 - 76 SA	
	ARCH	V. Cvetkova	2024.09	Daugiabutis gyvenamasis namas ir prekybos paskirties pastatas	
				DOKUMENTO PAVADINIMAS	Laida
				VIZUALIZACIJA	
LT	STATYTOJAS IR (ARBA) UŽSAKOVAS			Brėž. nr.	Pusl. nr.
	UAB „Reitan Convenience Lithuania“			23/12/08 - 76 SA-PP	01.46



	2024.09			
LAIDA	IŠLEIDIMO DATA	LAIDOS STATUSAS, KEITIMO PRIEŽASTIS (JEI TAIKOMA)		
Atestato Nr.	 ARCHITEKTŪROS KURYBINĖ GRUPĖ <small>A. Tumėno g. 4-25, Vilnius, tel. 2647464, faks. 2791304, akg@akg.lt</small>		STATINIO PROJEKTO PAVADINIMAS	
13519	PV	T. Karosas	2024.09	Daugiabučio gyvenamojo namo ir prekybos paskirties pastato Laisvės pr. 58, Laisvės pr. 58A, Vilnius, statybos projektas
A 2040	PDV	R. Bimba	2024.09	STATINIO NUMERIS IR PAVADINIMAS
	ARCH	L. Sturis	2024.09	<b>23/12/08 - 76 SA</b>
	ARCH	V. Cvetkova	2024.09	Daugiabutis gyvenamasis namas ir prekybos paskirties pastatas
				DOKUMENTO PAVADINIMAS
				VIZUALIZACIJA
				Laida
LT	STATYTOJAS IR (ARBA) UŽSAKOVAS			
	UAB „Reitan Convenience Lithuania“			
				Brėž. nr. Pusl. nr.
				23/12/08 - 76 SA-PP
				01.47



	2024.09		
LAIDA	IŠLEIDIMO DATA	LAIDOS STATUSAS, KEITIMO PRIEŽASTIS (JEI TAIKOMA)	
Atestato Nr.	 ARCHITEKTŪROS KURYBINĖ GRUPĖ A. Tumėno g. 4-25, Vilnius, tel. 2647464, faks. 2791304, akg@akg.lt		STATINIO PROJEKTO PAVADINIMAS
13519	PV	T. Karosas	2024.09
A 2040	PDV	R. Bimba	2024.09
	ARCH	L. Sturis	2024.09
	ARCH	V. Cvetkova	2024.09
			STATINIO NUMERIS IR PAVADINIMAS
			<b>23/12/08 - 76 SA</b>
			Daugiabutis gyvenamasis namas ir prekybos paskirties pastatas
			DOKUMENTO PAVADINIMAS
			VIZUALIZACIJA
			Laida
			Brėž. nr.
			Pusl. nr.
LT	STATYTOJAS IR (ARBA) UŽSAKOVAS UAB „Reitan Convenience Lithuania“		23/12/08 - 76 SA-PP
			01.48



	2024.09				
LAIDA	IŠLEIDIMO DATA	LAIDOS STATUSAS, KEITIMO PRIEŽASTIS (JEI TAIKOMA)			
Atestato Nr.	 ARCHITEKTŪROS KURYBINĖ GRUPĖ <small>A. Tumėno g. 4-25, Vilnius, tel. 2647464, faks. 2791304, akg@akg.lt</small>			STATINIO PROJEKTO PAVADINIMAS	
13519	PV	T. Karosas	2024.09	Daugiabučio gyvenamojo namo ir prekybos paskirties pastato Laisvės pr. 58, Laisvės pr. 58A, Vilnius, statybos projektas	
A 2040	PDV	R. Bimba	2024.09	STATINIO NUMERIS IR PAVADINIMAS	
	ARCH	L. Sturis	2024.09	23/12/08 - 76 SA	
	ARCH	V. Cvetkova	2024.09	Daugiabutis gyvenamasis namas ir prekybos paskirties pastatas	
				DOKUMENTO PAVADINIMAS	Laida
				VIZUALIZACIJA	
LT	STATYTOJAS IR (ARBA) UŽSAKOVAS			Brėž. nr.	Pusl. nr.
	UAB „Reitan Convenience Lithuania“			23/12/08 - 76 SA-PP	01.49



	2024.09		
LAIDA	IŠLEIDIMO DATA	LAIDOS STATUSAS, KEITIMO PRIEŽASTIS (JEI TAIKOMA)	
Atestato Nr.	 ARCHITEKTŪROS KURYBINĖ GRUPĖ <small>A. Tumėno g. 4-25, Vilnius, tel. 2647464, faks. 2791304, akg@akg.lt</small>		STATINIO PROJEKTO PAVADINIMAS
13519	PV	T. Karosas	2024.09
A 2040	PDV	R. Bimba	2024.09
	ARCH	L. Sturis	2024.09
	ARCH	V. Cvetkova	2024.09
			STATINIO NUMERIS IR PAVADINIMAS
			<b>23/12/08 - 76 SA</b>
			Daugiabutis gyvenamasis namas ir prekybos paskirties pastatas
			DOKUMENTO PAVADINIMAS
			VIZUALIZACIJA
			Laida
			Brėž. nr.
			Pusl. nr.
LT	STATYTOJAS IR (ARBA) UŽSAKOVAS UAB „Reitan Convenience Lithuania“		23/12/08 - 76 SA-PP
			01.50