

SUTARTINIAI ŽYMĖJIMAI

NR	MEDŽIO RŪŠIS	DIAMETRAS h-1.3m(m)	DIAMETRAS PRIE KAKLELIO	SIŪLOMOS PRIEMONĖS
1	Mažalapė liepa	0.49	0.59	šalinti
2	Baltažiedė robinija	0.13	0.17	šalinti
3	Baltažiedė robinija	0.19	0.27	šalinti
4	Mažalapė liepa	0.33	0.41	šalinti
5	Paprastasis klevas	0.16	0.21	persodinti
6	Mažalapė liepa	0.42	0.48	šalinti
7	Paprastasis klevas	0.12	0.17	šalinti
8	Vakarinė tuja	0.15	0.19	šalinti
9	Baltažiedė robinija	0.15	0.20	šalinti
10	Paprastasis klevas	0.46	0.53	šalinti
11	Paprastasis ąžuolas	0.14	0.19	persodinti
12	Baltažiedė robinija	0.16	0.22	šalinti
13	Baltažiedė robinija	0.31	0.42	šalinti
14	Baltažiedė robinija	0.61	0.79	šalinti
15	Baltažiedė robinija	0.53	0.60	šalinti
16	Paprastasis klevas	0.19	0.24	šalinti
17	Paprastasis klevas	0.09	0.12	šalinti
18	Mažalapė liepa	0.41	0.46	persodinti
19	Mažalapė liepa	0.28	0.31	šalinti
20	Mažalapė liepa	0.41	0.45	persodinti
21	Mažalapė liepa	0.37	0.42	persodinti
22	Paprastasis uosis	0.32	0.37	šalinti
23	Baltažiedė robinija	0.40	0.56	šalinti
24	Baltažiedė robinija	0.30	0.44	šalinti
25	Baltažiedė robinija	0.24	0.32	šalinti
26	Baltažiedė robinija	0.30	0.44	šalinti
27	Baltažiedė robinija	0.14	0.20	šalinti
28	Mažalapė liepa	0.28	0.33	šalinti
29	Paprastasis uosis	0.30	0.35	šalinti
30	Kalninė guoba	0.31	0.41	šalinti
31	Baltažiedė robinija	0.63	0.67	šalinti
32	Baltažiedė robinija	0.43	0.47	šalinti
33	Baltažiedė robinija	0.48	0.65	šalinti
34	Baltažiedė robinija	0.36	0.44	šalinti
35	Baltažiedė robinija	0.34 ir 0.35	0.71	šalinti
36	Vakarinė tuja	0.12	0.17	šalinti
37	Paprastasis uosis	0.24	0.29	šalinti
38	Baltažiedė robinija	0.13	0.18	šalinti
39	Baltažiedė robinija	0.32	0.39	šalinti
40	Paprastasis klevas	0.09 ir 0.12	0.19	
41	Baltažiedė robinija	0.21	0.29	
42	Paprastoji pušis	0.18	0.21	
43	Baltažiedė robinija	0.13	0.19	
44	Paprastasis kaštonas	0.10 ir 0.12	0.17	
45	Baltažiedė robinija	0.23	0.29	
46	Baltažiedė robinija	0.16 ir 0.23	0.35	
47	Karpotasis beržas	0.11	0.13	
48	Karpotasis beržas	0.14	0.15	
49	Baltažiedė robinija	0.44	0.50	
50	Baltažiedė robinija	0.51	0.57	
51	Baltažiedė robinija	0.52	0.59	
52	Vakarinė tuja	0.20	0.26	

PROJEKTUOJAMAS PASTATAS

SITUACIJOS SCHEMA

Medžio būklės indeksų ženkiai

- 1 - GEROS BŪKLĖS MEDIS
žymens spalva RGB - 23,181,44
- 2 - VIDUTINĖ BŪKLĖS MEDIS
žymens spalva RGB - 0,191,255
- 3 - NEPATENKINAMOS BŪKLĖS MEDIS
žymens spalva RGB - 147,39,143
- 4 - BLOGOS BŪKLĖS MEDIS
žymens spalva RGB - 99,100,102
- 5 - ŠALINAMAS MEDIS
žymens spalva RGB - 205,32,39
- 6 - SAUCIOMO GAMTOS OBJEKTO STATUSĄ TURINTIS MEDIS
žymens spalva RGB - 176,108,59
- Šaknų apsaugos plotas spindulys senilams medžiams apskaičiuojamas kamieno Ø dauginant iš 15
- 7 - PERSODINAMAS MEDIS
Tinkamas: Tačiau šalia augantys medžiai nebus išsaugoti persodinimo darbu metu. Papildomai turės būti atliktas antras etapas - šaknų kaklelių ir dalies šaknų revizija naudojant oro kastuvą. Jei revizijos išvados bus teigiamos (šaknų kaklelių sveikis), bus galima galutinai patvirtinti tinkamumą persodinimui.

Legend:

- K - medžio rūšis; 8 - medžio eilės numeris brėžinyje/žiniaraštyje
- Ø36 - kamieno diametras; 1 - medžio būklės indeksas
- Lajos projekcija
- Kamieno diametras 1.30 m aukštyje
- Kamieno kaklelio diametras
- Kamieno ašis
- Šaknų apsaugos plotas

*0.00=109.65

LAIDA	IŠLEIDIMO DATA	LAIDOS STATUSAS, KEITIMO PRIEŽASTIS (JEI TAIKOMA)
	2023.09	
Atestato Nr.	AKG ARCHITEKTŪROS KURYSINĖ GRUPĖ A. Tumėno g. 4-25, Vilnius, tel. 2647464, faks. 2791304, akg@akg.lt	STATINIO PROJEKTO PAVADINIMAS Administracinis pastatas Lvivo g. 38 Vilnius, Statybos projektas
13519	PV T. Karosas	2023.09
1107A 0351	PDV D. Sabaliauskienė	2023.09
A 2040	ARCH. R. Bimba	2023.09
	ARCH. G. Barzdžiukaite	2023.09
	ARCH. V. Cvetkova	2023.09
LT	STATYTOJAS IR (ARBA) UŽSAKOVAS UAB „NOLITA“ UAB "AUSMINTA" Jogailos g. 4, LT-01116 Vilnius	STATINIO NUMERIS IR PAVADINIMAS 23/05/02 - 73 AS ADMINISTRACINIS PASTATAS DOKUMENTO PAVADINIMAS ESAMŲ ŽELDYNŲ PLANAS M1:200 Laida 0 Brež. nr. Pusl. nr. SP-5.1

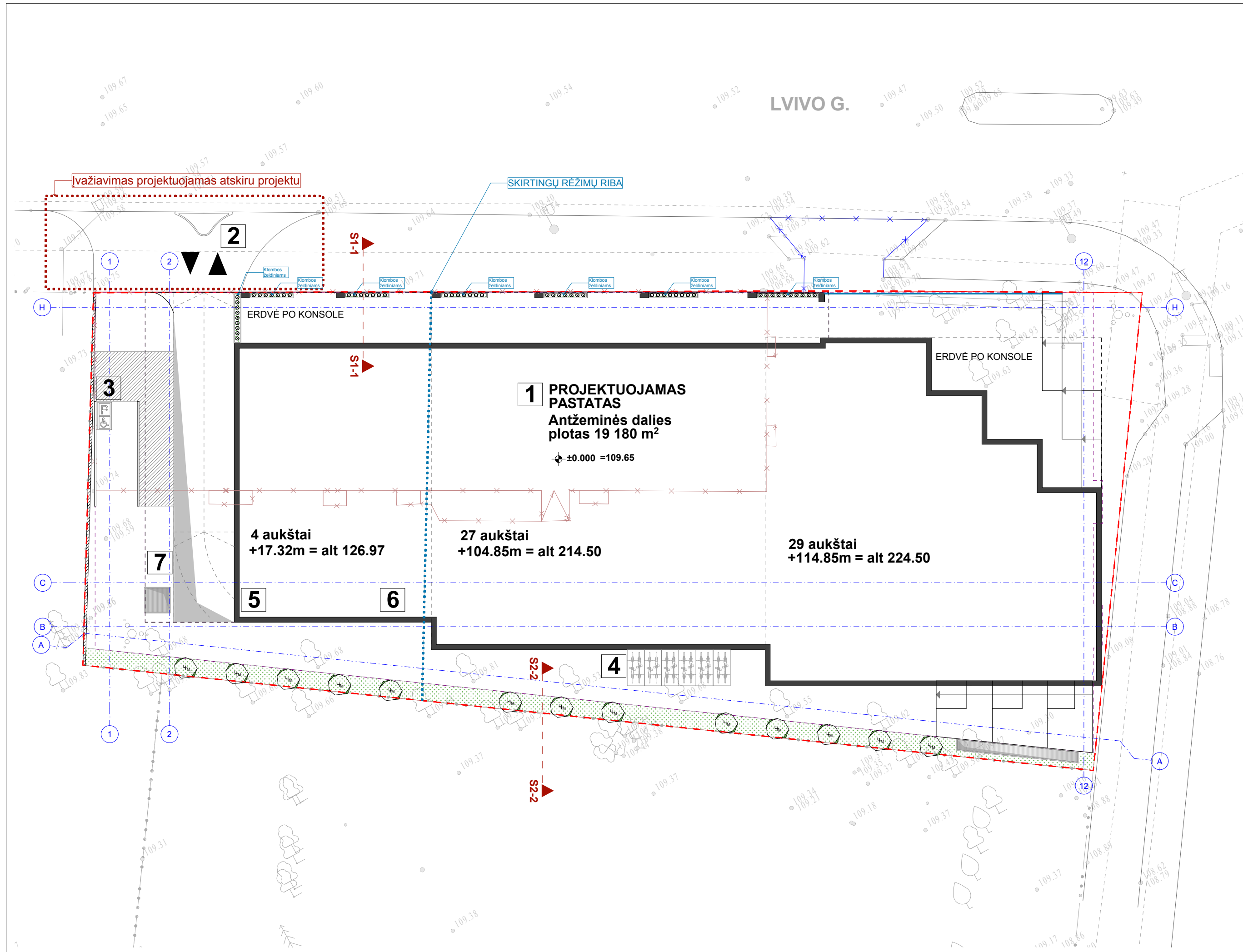

SUTARTINIAI ŽYMĖJIMAI

■ ■ ■ ■ ■	Sklypo ribos
■ ■ ■ ■ ■	Skirtingų režimų riba
— — — — —	Projektuojamas pastatas
— — — — —	Požeminio parkingo riba
— — — — —	Griaunamas esamas pastatas
■ ■ ■ ■ ■	Veja, gėlynai, krūmai
■ ■ ■ ■ ■	Klombos
— — — — —	Naikinas esamas įvažiavimas

EKSPLIKACIJA

Nr.	Pavadinimas
1	Projektuojamas administracinis pastatas
2	Ivažiavimas/išvažiavimas į/iš sklypo
3	A tipo ŽN parkavimo vieta
4	Dvirazių stovai
5	Buitinių atliekų konteinerių patalpa
6	Transformatorinė
7	Dyzelgeneratorius

EKSPLIKACIJA ŽELDINIAI

Želdinys	Specifikacija	Quantitas
Medžiai	Lamarko medieva Amelanchier lamarckii	H200-250 cm daugabiamienis, 13vnt
Krūmų masyvas	Japoninė lanksva 'Little princess' Spirea japonica 'Little princess'	Sodinama 4vnt/m2, 220vnt
Zoliniai augalai	Smailiažiedis lendrūnas 'Karl Foerster' Calamagrostis x acuti 'Karl Foerster'	C 1.5/2, 55vnt

	Lamarko medieva <i>Amelanchier lamarckii</i>
	Japoninė lanksva 'Little princess' <i>Spirea japonica 'Little princess'</i>
	Smailiažiedis lendrūnas 'Karl Foerster' <i>Calamagrostis x acuti 'Karl Foerster'</i>

BENDRIEJI RODIKLIAI

Parametras	Reikšmė
Sklypo plotas, Lviso g.38	1492 m²
Užstatymo plotas	1130 m²
Užstatymo intensyvumas	76%
Užstatymo tankumas	12.9
Projektuojamas apželdintas sklypo plotas	150m²
Projektuojamo pastato bendras plotas	22 143 m²
Projektuojamo pastato antžeminės dalies plotas	19 180 m²
Projektuojamo pastato požeminės dalies plotas	2963 m²
Užstatymo aukštumas	4-29
Automobilių stovėjimo vietų skaičius	82
Automobilių stovėjimo vietų skaičius(požeminė aikštelė)	81
Automobilių stovėjimo vietų skaičius(antžeminės aikštelė)	1
Projektuojamas kietųjų dangų neužstatytas pastatais plotas kurį sudaro:	497m²
Granito trinkelų danga (sklype) <i>Skirta automobiliams, pravažiuoti ir stovėti</i>	92m²
Granito trinkelų danga (sklype) <i>Skirta pėsčiųjų eismui</i>	405m²
Projektuojamo pastato antžeminės dalies tūris	94 025m³
Projektuojamo pastato požeminės dalies tūris	13 806m³
Bendras tūris:	107 831m³

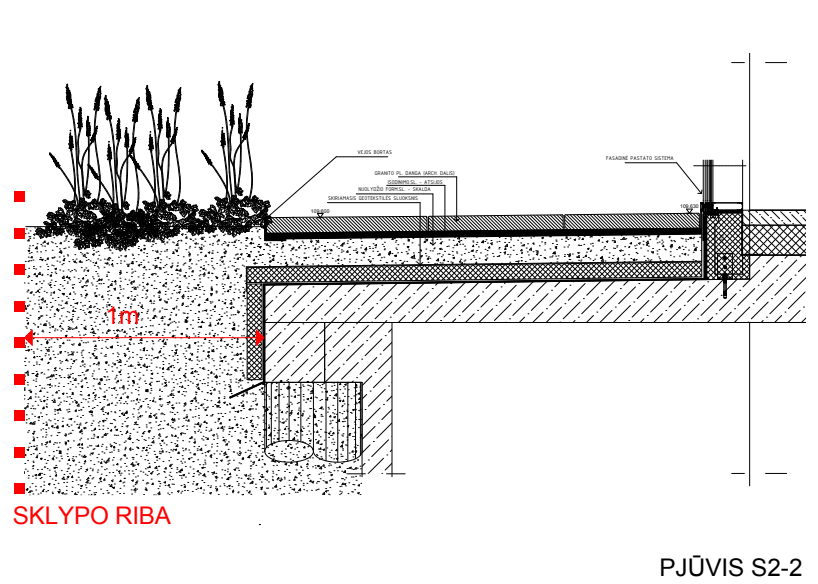
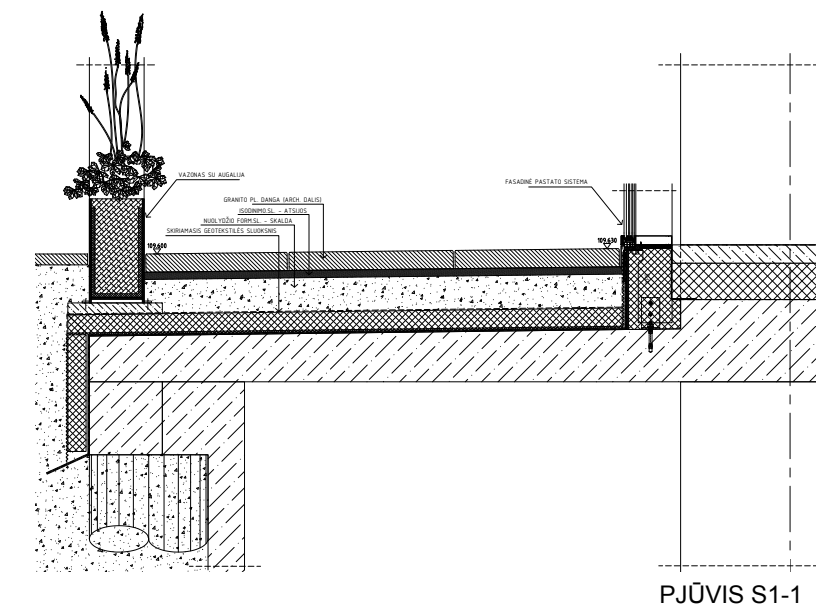

PASTABOS:
TP rengimo metu sprendiniai gali būti tikslinami

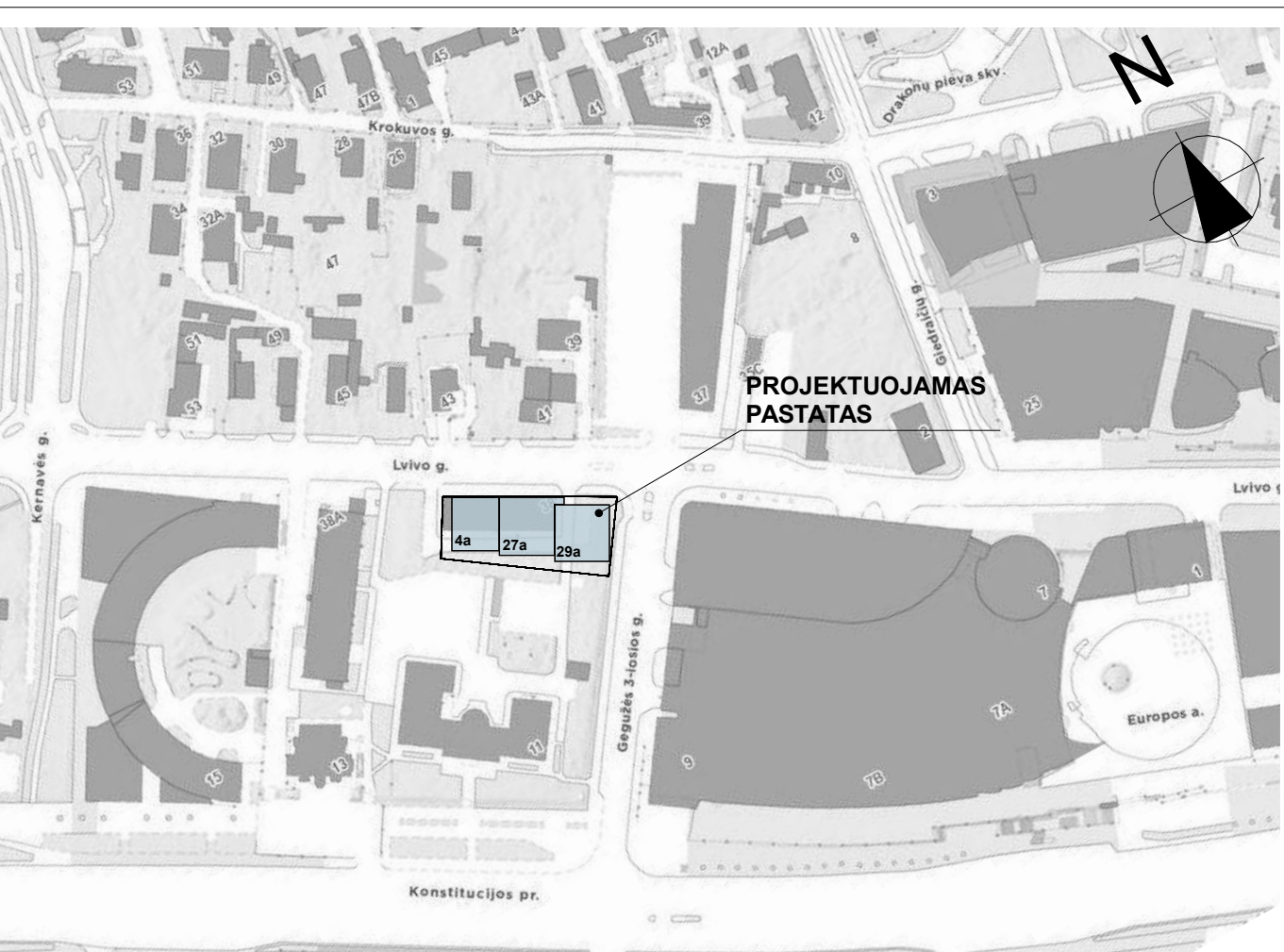

Laikotarpis	2023.09		
LAIDA	IŠLEIDIMO DATA	LAIDOS STATUSAS, KEITIMO PRIEŽASTIS (JEI TAIKOMA)	
Atestato Nr.		STATINIO PROJEKTO PAVADINIMAS	
13519	PV T. Karosas	2023.09	Administracinis pastatas Lviso g. 38 Vilnius, Statybos projektas
1107A 0351	PDV D. Sabaliauskienė	2023.09	STATINIO NUMERIS IR PAVADINIMAS
A 2040	ARCH. R. Bimba	2023.09	23/05/02 - 73 AS
	ARCH. G. Barzdžiukaite	2023.09	ADMINISTRACINIS PASTATAS
	ARCH. V. Cvetkova	2023.09	DOKUMENTO PAVADINIMAS
			PROJEKTUOJAMŲ SKLYPO ŽELDYNŲ PLANAS M1:200
LT	STATYTOJAS IR (ARBA) UŽSAKOVAS		23/05/02 - 73 AS-PP
	UAB „NOLITA“ UAB "AUSMINTA" Jogailos g. 4, LT-01116 Vilnius		Lauda: 0
			Brež. nr. Pusi. nr.
			SP-5.2

ŽELDYNIŲ IŠDĖSTYMAS PIETINĖJE PASTATO PUSĖJE

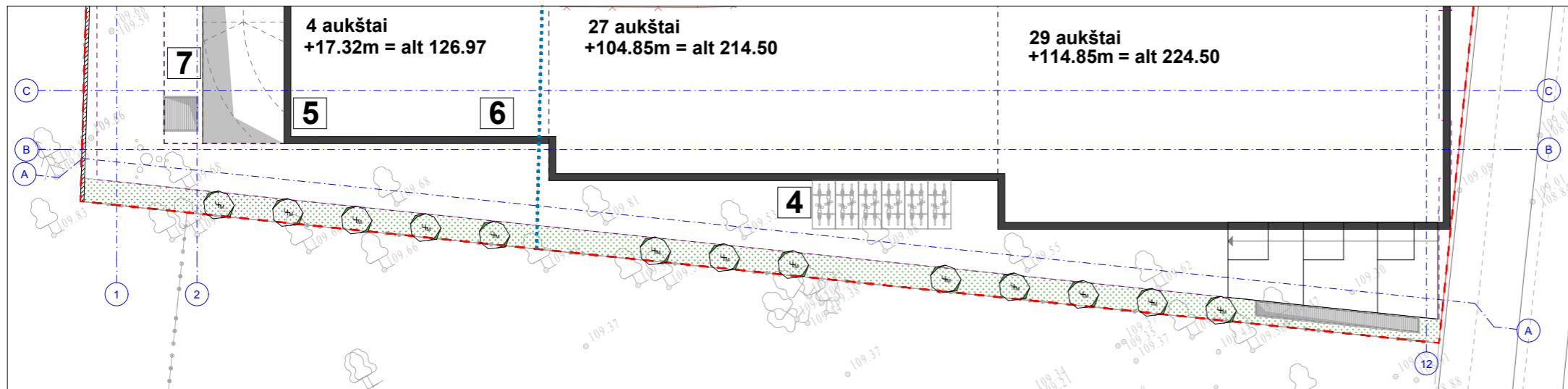

ŽELDYNIŲ IŠDĖSTYMAS ŠIAURINĖJE PASTATOPUSĖJE

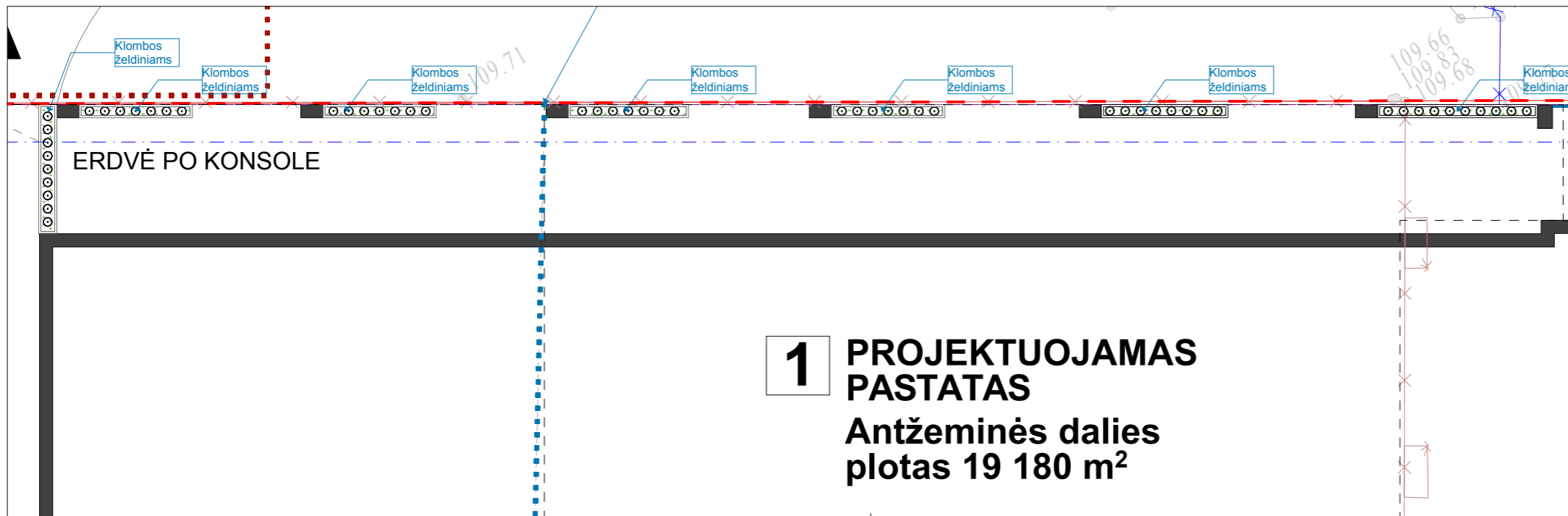

EKSPLIKACIJA			
ŽELDINIAI			
Medžiai			
	Lamarko medlieva	H200-250 cm	13vnt
	Amelanchier lamarckii	daugiakamienis	
Krūmų masyvas			
	Japoninė lanksva 'Little princess'	Sodinama 4vnt/m2	220vnt
	Spirea japonica 'Little princess'		
Žoliniai augalai			
	Smailiažiedis lendrūnas 'Karl Foerster'	C 1.5/2	55vnt
	Calamagrostis x acutiflora 'Karl Foerster'		

1 A. ŽELDINIAI				
MEDŽIAI				
	Lamarko medlieva	Amelanchier lamarckii	H200-250cm Daugiakamienis	13vnt
KRŪMAI				
	Japoninė lanksva „Little princess“	Spiraea japonica „Little princess“	C5	220vnt
ŽOLINIAI AUGALAI				
	Smailiažiedis lendrūnas 'Karl foerster'	Calamagrostis x acutiflora 'Karl foerster'	C2	55vnt

±0.00=109.65

Laida		Išleidimo data		Laidos statusas, keitimo priežastis (jei taikoma)	
Atestato Nr.	13519	PV	T. Karosas	2023.09	STATINIO PROJEKTO PAVADINIMAS
	1107A 0351	PDV	D. Sabaliauskienė	2023.09	Administracinis pastatas Lvivo g. 38 Vilnius, Statybos projektas
	A 2040	ARCH.	R. Bimba	2023.09	
		ARCH.	G. Barzdžiukaitė	2023.09	STATINIO NUMERIS IR PAVADINIMAS
		ARCH.	V. Cvetkova	2023.09	23/05/02 - 73 AS ADMINISTRACINIS PASTATAS
					DOKUMENTO PAVADINIMAS
					1 AUKŠTO DENDROLOGINIS PLANAS
					Laida
					0
LT	STATYTOJAS IR (ARBA) UŽSAKOVAS				Brėž. nr.
	UAB „NOLITA“ UAB "AUSMINTA" Jogailos g. 4, LT-01116 Vilnius				23/05/02 - 73 AS-PP
					Pusl. nr.
					SP-6.1

PASTABOS:

TP rengimo metu sprendiniai gali būti tikslinami

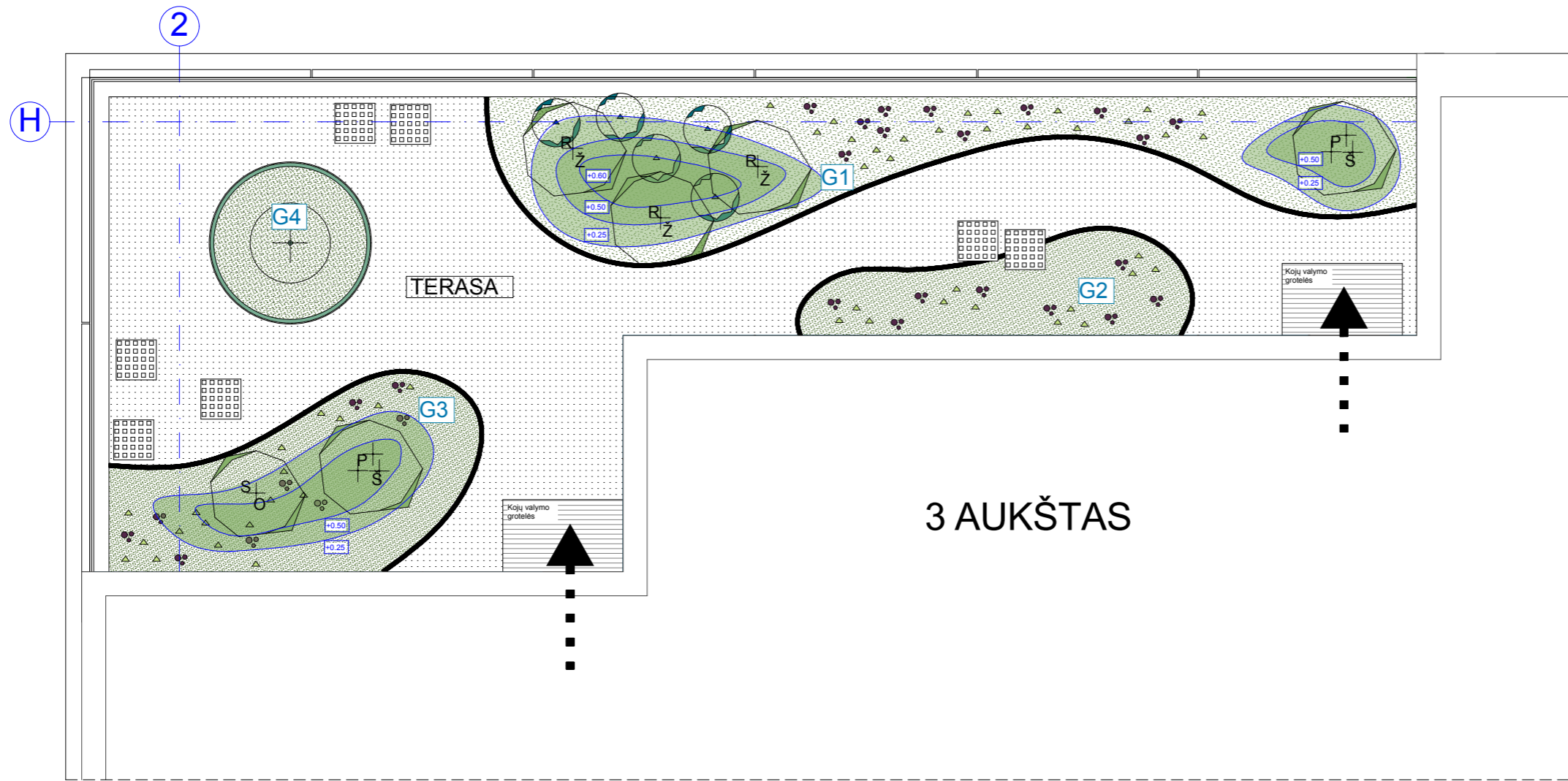

EKSPLIKACIJA			
	Projektuojamos kalvelės iziogsipsė		
	Metalinis bortas želdyno atskirimui		
	Vazonas H900mm		
	Granito skalda fr. 2-5 mm		
	Souliukas		
ŽELDINIAI			
Medžiai			
	Paprastasis skroblas <i>Carpinus betulus</i>	H200-250 cm daugiakamienis	1vnt
	Rūgštusis žagrenis 'Tiger eyes' <i>Rhus typhina</i> 'Tiger eyes'	H170-200 cm	3vnt
	Paprastasis šermukšnis <i>Sorbus aucuparia</i>	H150-200 cm Sodinami 3 vnt	6vnt
Krūmai			
	Sparnuotasis ožekšnis <i>Euonymus alatus</i>	H 130-150cm	1vnt
	Kalninė pušis 'Humpy' <i>Pinus mugo</i> 'Humpy'	C15	5vnt
Daugiamečiai žoliniai augalai			
G1	Žolinių augalų kompozicija	Sodinama 7vnt/m2	15m2
G2	Žolinių augalų kompozicija	Sodinama 7vnt/m2	5m2
G3	Žolinių augalų kompozicija	Sodinama 7vnt/m2	8m2
G4	Žolinių augalų kompozicija	Sodinama 12vnt/m2	1m2



Terasos dangos analogas Terasos vazonų analogas



Terasos souliukų analogas

3 A. ŽELDINIAI				
MEDŽIAI				
	Paprastasis skroblas	<i>Carpinus betulus</i>	H200-250cm Daugiakamienis	1vnt
	Rūgštusis žagrenis 'Tiger eyes'	<i>Rhus typhina</i> 'Tiger eyes'	170-200cm	3vnt
	Paprastasis šermukšnis	<i>Sorbus aucuparia</i>	150-200cm Sodinami grupėmis po 3 Skirtingų aukščių	6vnt

KRŪMAI				
	Sparnuotasis ožekšnis	<i>Euonymus alatus</i> 'Compactus'	130-150cm Su plačia laja	1vnt
	Kalninė pušis 'Humpy'	<i>Pinus mugo</i> 'Humpy'	C15	5vnt
Daugiamečiai žoliniai augalai				

PASTABOS:
Žolinių augalų detalizaciją ir kiekius žr. kiekių žiniaraštyje
TP rengimo metu sprendiniai gali būti tikslinami

±0.00=109.65		2023.09			
LAIDA		IŠLEIDIMO DATA		LAIDOS STATUSAS, KEITIMO PRIEŽASTIS (JEI TAIKOMA)	
Atestato Nr.			Laura Kaziuraitė +370 695 87589 www.gamtoje.eu laura@gamtoje.eu	STATINIO PROJEKTO PAVADINIMAS	
13519	PV	T. Karosas	2023.09	Administracinis pastatas Lvivo g. 38 Vilnius, Statybos projektas	
1107A 0351	PDV	D. Sabaliauskienė	2023.09	STATINIO NUMERIS IR PAVADINIMAS	
A 2040	ARCH.	R. Bimba	2023.09	23/05/02 - 73 AS ADMINISTRACINIS PASTATAS	
	ARCH.	G. Barzdžiukaitė	2023.09	DOKUMENTO PAVADINIMAS	
	ARCH.	V. Cvetkova	2023.09	3 AUKŠTO TERASOS DENDROLOGINIS PLANAS	
				Laida	0
LT	STATYTOJAS IR (ARBA) UŽSAKOVAS			23/05/02 - 73 AS-PP	Brėž. nr. Pusl. nr.
	UAB „NOLITA“ UAB "AUSMINTA" Jogailos g. 4, LT-01116 Vilnius			SP-6.2	

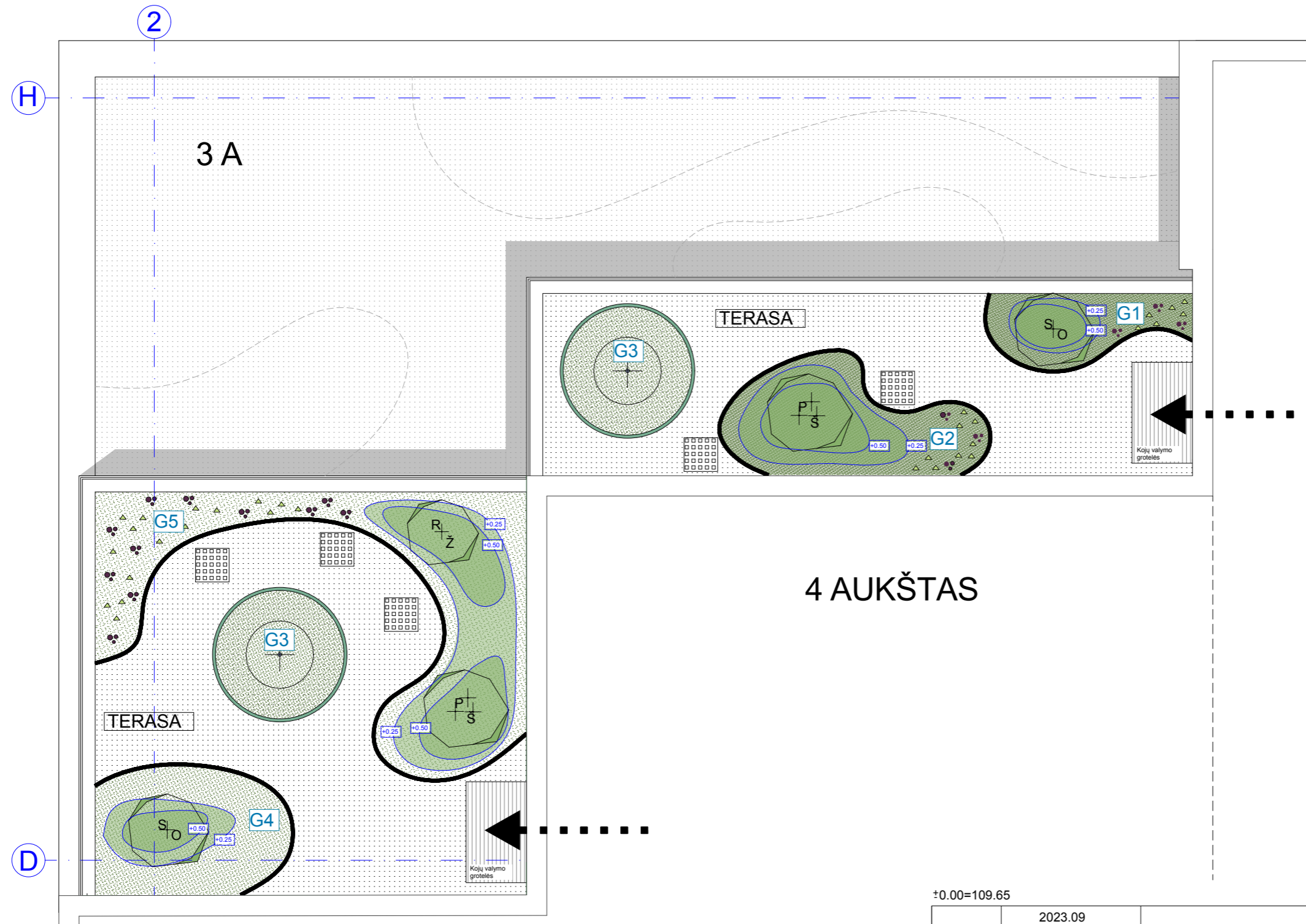

EKSPLIKACIJA			
	Projektuojamos kalvės iziogipsė		
	Metalinis bortas želdyno atskirymui		
	Vazonas H900mm		
	Granito skalda fr. 2-5 mm		
	Suoliukas		
ŽELDINIAI			
Medžiai			
	Paprastasis skroblas <i>Carpinus betulus</i>	H200-250 cm daugiakamienis	2vnt
	Rūgštusis žagrenis 'Tiger eyes' <i>Rhus typhina</i> 'Tiger eyes'	H170-200 cm	1vnt
	Paprastasis šermukšnis <i>Sorbus aucuparia</i>	Sodinami 3 vnt/m2	6vnt
Krūmai			
	Sparnuotasis ožekšnis <i>Euonymus alatus</i>	H 130-150cm	2vnt
Daugiamečiai žoliniai augalai			
G1	Žolinių augalų kompozicija	Sodinama 7vnt/m2	3m2
G2	Žolinių augalų kompozicija	Sodinama 7vnt/m2	5m2
G3	Žolinių augalų kompozicija	Sodinama 12vnt/m2	2m2
G4	Žolinių augalų kompozicija	Sodinama 7vnt/m2	5m2
G5	Žolinių augalų kompozicija	Sodinama 7vnt/m2	11m2



4 AUKŠTAS

±0.00=109.65

4A. ŽELDINIAI				
MEDŽIAI				
	Paprastasis skroblas	<i>Carpinus betulus</i>	H200-250cm Daugiakamienis	2vnt
	Rūgštusis žagrenis 'Tiger eyes'	<i>Rhus typhina</i> 'Tiger eyes'	170-200cm	1vnt
	Paprastasis šermukšnis	<i>Sorbus aucuparia</i>	150-200cm Sodinami grupėmis po 3 skirtingų aukščių	6vnt

KRŪMAI				
	Sparnuotasis ožekšnis	<i>Euonymus alatus</i> 'Compactus'	130-150cm Su plačia laja	2 vnt
Daugiamečiai žoliniai augalai				

PASTABOS:
 Žolinių augalų detalizaciją ir kiekius žr. kiekių žiniaraštyje
 TP rengimo metu sprendiniai gali būti tikslinami

2023.09		LAIIDOS STATUSAS, KEITIMO PRIEŽASTIS (JEI TAIKOMA)	
LAIIDA	IŠLEIDIMO DATA		
Atestato Nr.			STATINIO PROJEKTO PAVADINIMAS
13519	PV	T. Karosas	Administracinis pastatas Lvivo g. 38 Vilnius, Statybos projektas
1107A 0351	PDV	D. Sabaliauskienė	STATINIO NUMERIS IR PAVADINIMAS
A 2040	ARCH.	R. Bimba	23/05/02 - 73 AS ADMINISTRACINIS PASTATAS
	ARCH.	G. Barzdžiukaitė	DOKUMENTO PAVADINIMAS
	ARCH.	V. Cvetkova	4 AUKŠTO TERASOS DENDROLOGINIS PLANAS
			Laida
			0
LT	STATYTOJAS IR (ARBA) UŽSAKOVAS		Brėž. nr.
	UAB „NOLITA“ UAB "AUSMINTA" Jogailos g. 4, LT-01116 Vilnius		23/05/02 - 73 AS-PP
			Pusl. nr.
			SP-6.3

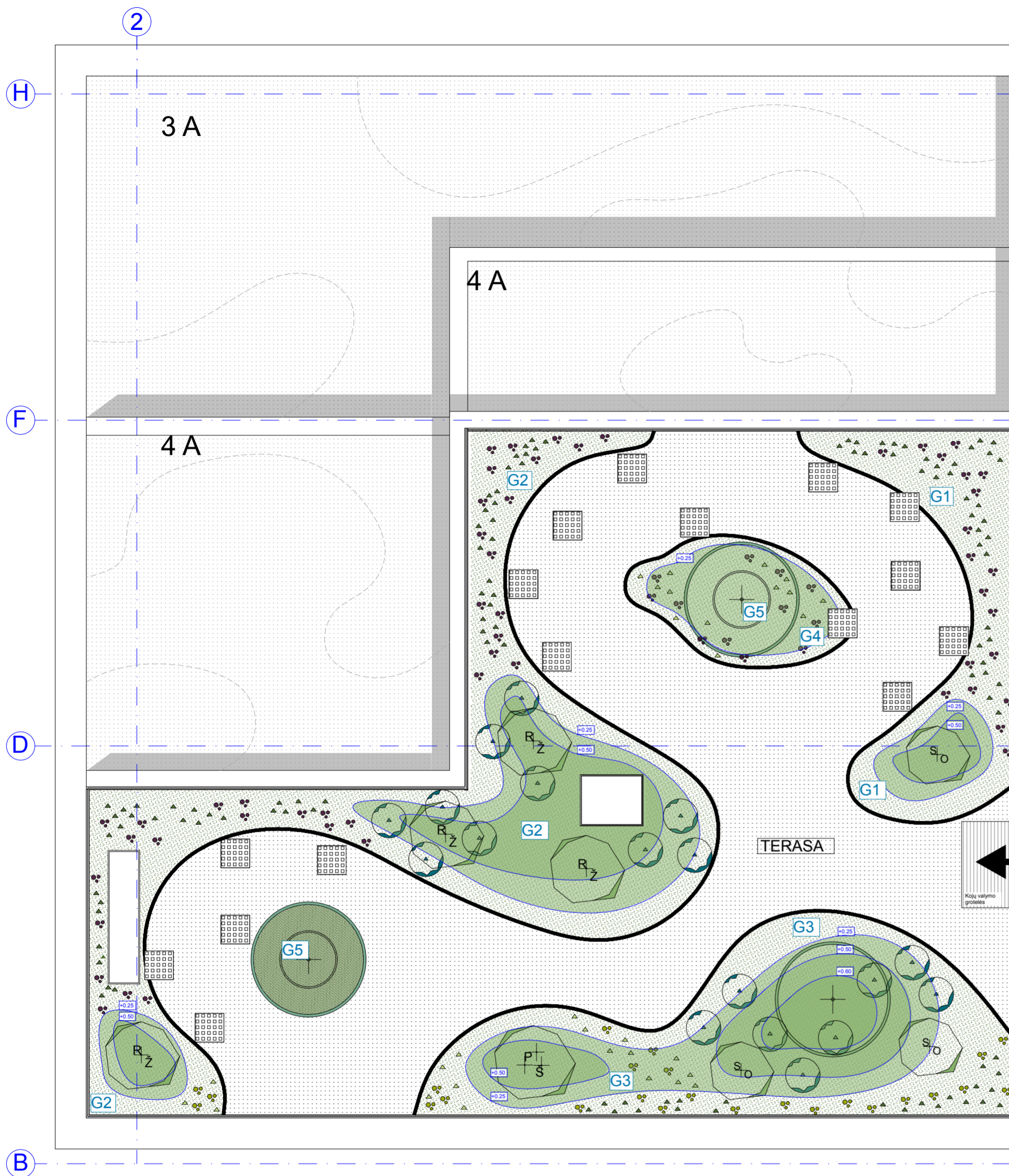

EKSPLIKACIJA			
	Projektuojamos kalvelės iziogsė		
	Metalinis bortas želdyno atskyrimui		
	Vazonas H900mm		
	Granito skalda fr. 2-5 mm		
	Suoliukas		
ŽELDINIAI			
Medžiai			
	Paprastasis skroblas <i>Carpinus betulus</i>	H200-250 cm daugiakamienis	3vnt
	Rūgštusis žagrenis 'Tiger eyes' <i>Rhus typhina</i>	H170-200 cm	4vnt
	Paprastasis šermukšnis <i>Sorbus aucuparia</i>	H150-200 cm Sodinami 3 vnt	3vnt
Krūmai			
	Sparnuotasis ožekšnis <i>Euonymus alatus</i>	H 130-150cm	3vnt
	Kalninė pušis 'Humpy' <i>Pinus mugo</i> 'Humpy'	C15	18vnt
Daugiamečiai žoliniai augalai			
G1	Žolinių augalų kompozicija	Sodinama 7vnt/m ²	12m ²
G2	Žolinių augalų kompozicija	Sodinama 7vnt/m ²	34m ²
G3	Žolinių augalų kompozicija	Sodinama 7vnt/m ²	25m ²
G4	Žolinių augalų kompozicija	Sodinama 7vnt/m ²	6m ²
G5	Žolinių augalų kompozicija	Sodinama 12vnt/m ²	2m ²

5 A. ŽELDINIAI				
MEDŽIAI				
	Paprastasis skroblas	<i>Carpinus betulus</i>	H200-250cm Daugiakamienis	3vnt
	Rūgštusis žagrenis 'Tiger eyes'	<i>Rhus typhina</i> 'Tiger eyes'	170-200cm	4vnt
	Paprastasis šermukšnis	<i>Sorbus aucuparia</i>	150-200cm Sodinami grupėmis po 3 skirtingų aukščių	3vnt
KRŪMAI				
	Sparnuotasis ožekšnis	<i>Euonymus alatus</i> 'Compactus'	130-150cm Su plačia laja	3vnt
	Kalninė pušis 'Humpy'	<i>Pinus mugo</i> 'Humpy'	C15	18vnt
Daugiamečiai žoliniai augalai				



PASTABOS:
Žolinių augalų detalizaciją ir kiekius žr. kiekių žiniaraštyje
TP rengimo metu sprendiniai gali būti tikslinami

		2023.09			
LAIDA		IŠLEIDIMO DATA		LAIDOS STATUSAS, KEITIMO PRIEŽASTIS (JEI TAIKOMA)	
Atestato Nr.			Laura Kazuraite +370 695 57299 www.gamtoje.eu laura@gamtoje.eu	STATINIO PROJEKTO PAVADINIMAS Administracinis pastatas Lviso g. 38 Vilnius, Statybos projektas	
13519	PV	T. Karosas	2023.09	STATINIO NUMERIS IR PAVADINIMAS	
1107A-0351	PDV	D. Sabaliauskienė	2023.09	23/05/02 - 73 AS ADMINISTRACINIS PASTATAS	
A 2040	ARCH.	R. Bimba	2023.09	DOKUMENTO PAVADINIMAS	
	ARCH.	G. Barzdžiukaitė	2023.09	5 AUKŠTO TERASOS DENDROLOGINIS PLANAS	
	ARCH.	V. Cvetkova	2023.09	Laida 0	
LT	STATYTOJAS IR (ARBA) UŽSAKOVAS UAB „NOLITA“ UAB "AUSMINTA" Jogailos g. 4, LT-01116 Vilnius			23/05/02 - 73 AS-PP Brež. nr. SP-6.4	

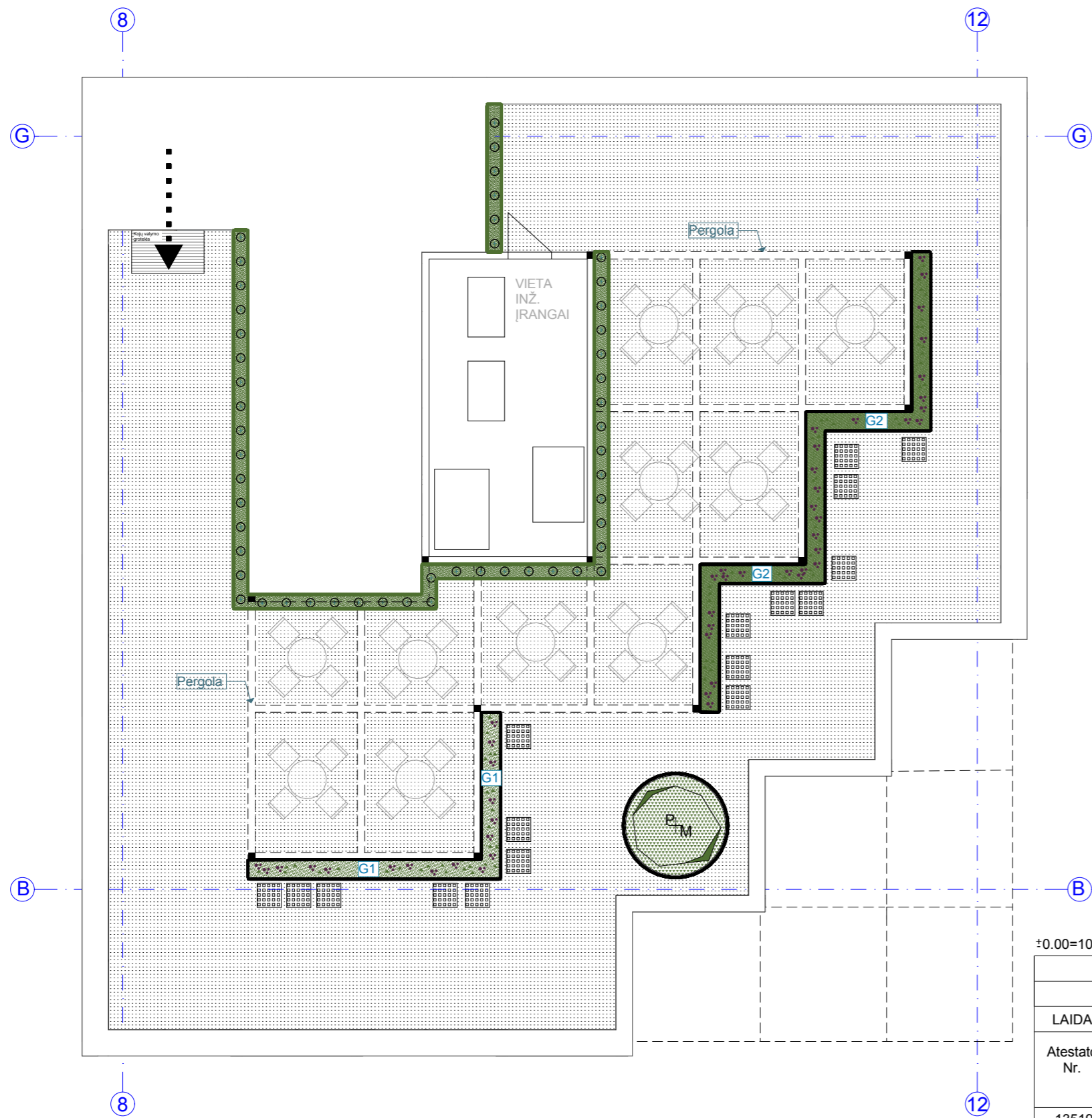

DENDROLOGINIS 27 A. PLANAS			
EKSPLIKACIJA			
ŽELDINIAI			
Medžiai			
⊙	Kalninė pušis (formuota)	H150-170 cm	1vnt
⊙	<i>Pinus mugo</i>	daugiakamienis	
Pomedis			
▨	Šilokų kilimas	Suaugintas kilimas	4m2
▨	<i>Sedum carpet</i>		
Vijokliai			
⊕	Penkialapis vynvytis	C7.5	55vnt
⊕	<i>Parthenocissus quinquefolia</i>	Sodinama kas 50cm	
Žoliniai augalai			
G1	Melsvoji melvenė 'Moorhexe'	C2	21vnt
	<i>Molinia caerulea</i> 'Moorhexe'	Sodinama kas 40cm	
G1	Kartūzinis gvazdikas	P9	21vnt
	<i>Dianthus carthusianorum</i>	Sodinamas į tarpus	
G1	Kiaušininis Česnakas	P9	21vnt
	<i>Allium sphaerocephalon</i>	Sodinamas į tarpus	
G2	Melsvoji melvenė 'Moorhexe'	C2	34vnt
	<i>Molinia caerulea</i> 'Moorhexe'	Sodinama kas 40cm	
G2	Kartūzinis gvazdikas	P9	34vnt
	<i>Dianthus carthusianorum</i>	Sodinamas į tarpus	
G2	Kiaušininis Česnakas	P9	34vnt
	<i>Allium sphaerocephalon</i>	Sodinamas į tarpus	



Kalninė pušis sodinama kalvelėje, pomedis uždengiamas šilokų kilimu
 Pergolos kraštai apželdinami smilgomis bei gėlėmis, kurios pakančios saulėkaitai
 Sienos apželdinamos vinvyčiais, vijokliai ilgainiui sudarys žalią sieną, kuri rudens metu nusidažys ryškia raudona spalva



PASTABOS:
 TP rengimo metu sprendiniai gali būti tikslinami

±0.00=109.65	
2023.09	
LAIDA	
IŠLEIDIMO DATA	
LAIDOS STATUSAS, KEITIMO PRIEŽASTIS (JEI TAIKOMA)	
Atestato Nr.	 ARCHITEKTŪROS KURYBINĖ GRUPĖ  GAMTOJE Laura Kaziraitė +370 695 87589 www.gamtoje.eu laura@gamtoje.eu
13519	PV T. Karosas 2023.09
1107A 0351	PDV D. Sabaliauskienė 2023.09
A 2040	ARCH. R. Bimba 2023.09
	ARCH. G. Barzdžiukaitė 2023.09
	ARCH. V. Cvetkova 2023.09
STATYTOJAS IR (ARBA) UŽSAKOVAS	
LT	UAB „NOLITA“ UAB "AUSMINTA" Jogailos g. 4, LT-01116 Vilnius
STATINIO PROJEKTO PAVADINIMAS	
Administracinis pastatas Lviso g. 38 Vilnius, Statybos projektas	
STATINIO NUMERIS IR PAVADINIMAS	
23/05/02 - 73 AS ADMINISTRACINIS PASTATAS	
DOKUMENTO PAVADINIMAS	
29 AUKŠTO STOGO DENDROLOGINIS PLANAS	
Laida	
0	
STATYTOJAS IR (ARBA) UŽSAKOVAS	
23/05/02 - 73 AS-PP	
Brėž. nr.	Puosl. nr.
SP-6.5	

ŽELDINIŲ KIEKIŲ ŽINIARAŠTIS

1 A. ŽELDINIAI				
MEDŽIAI				
	Lamarko medlieva	<i>Amelanchier lamarckii</i>	H200-250cm Daugiakamienis	13vnt
KRŪMAI				
	Japoninė lanksva „Little princess“	<i>Spiraea japonica</i> „Little princess“	C5	220vnt
ŽOLINIAI AUGALAI				
	Smailiažiedis lendrūnas 'Karl foerster'	<i>Calamagrostis × acutiflora</i> 'Karl foerster'	C2	55vnt

DOKUMENTO ŽYMUO

23/05/02 – 73AS-PP

LAPAS





1

LAPŲ

24

ETAPAS

PP

3 A. ŽELDINIAI				
MEDŽIAI				
	Paprastasis skroblas	<i>Carpinus betulus</i>	H200-250cm Daugiakamienis	1vnt
	Rūgštusis žagrenis ,Tiger eyes'	<i>Rhus typhina</i> ,Tiger eyes'	170-200cm	3vnt
	Paprastasis šermukšnis	<i>Sorbus aucuparia</i>	150-200cm Sodinami grupėmis po 3 Skirtingų aukščių	6vnt
KRŪMAI				
	Sparnuotasis ožekšnis	<i>Euonymus alatus</i> ,Compactus'	130-150cm Su plačia laja	1vnt

DOKUMENTO ŽYMUO

23/05/02 – 73AS-PP

LAPAS





2





LAPŲ

24

ETAPAS

PP

	Kalninė pušis ,Humpy'	Pinus mugo ,Humpy'.	C15	5vnt
3a. Kompozicija G1/15m ²				
	Didžioji hakonė	<i>Hakonechloa macra</i>	C2	25vnt
	Kininis miskantas 'Strictus dwarf'	<i>Miscanthus sinensis</i> 'Strictus dwarf'	C2	5vnt
	Melsvoji melvenė 'Heidebraut'	<i>Molinia caerulea</i> 'Heidebraut'	C1.5	20vnt
	Amerikinis dirktas	<i>Amsonia hubrichtii</i>	C1.5	9vnt

	Usnis paupinė „Atropurpureum“	<i>Cirsium rivulare</i> ‘Atropurp.’	P9	5vnt
	Dobilas	<i>Trifolium</i> <i>ochroleucum</i>	P9	7vnt
	Pievinis snaputis	<i>Geranium</i> <i>pratense</i>	C1.5	5vnt
	Raudonoji žiognagė	<i>Geum rivale</i>	P9	8vnt
	Astrancija ‚Rosa Lee‘	<i>Astrantia ‚Rosa</i> <i>Lee‘</i>	C1	9vnt

DOKUMENTO ŽYMUO

23/05/02 – 73AS-PP

LAPAS

4

LAPŪ

24

ETAPAS

PP

	Paprastoji žemuogė	<i>Fragaria vesca</i>	P9	12vnt
3a. Kompozicija G2 /5m2				
	Palminė viksva	<i>Carex muskingumensis</i>	C2	19vnt
	Gaurė 'Dragon Wings'	<i>Ligularia przewalskii</i> 'Dragon Wings'	C2	3vnt
	Korėjinė kirgutė	<i>Kirengeshoma koreana</i>	C2	3vnt
	Skėstašakis astras	<i>Aster divaricatus</i>	C1.5	10vnt

DOKUMENTO ŽYMUO

23/05/02 – 73AS-PP

LAPAS





5

LAPŲ

24

ETAPAS

PP

3a.Kompozicija G3/8m2				
	Didžioji hakonė	<i>Hakonechloa macra</i>	C2	23vnt
	Gaurė 'Dragon Wings'	<i>Ligularia przewalskii</i> 'Dragon Wings'	C2	6vnt
	Korėjinė kirgutė	<i>Kirengeshoma koreana</i>	C2	7vnt
	Skėstašakis astras	<i>Aster divaricatus</i>	C1.5	20vnt
3a.Kompozicija G4/1m2				
	Pertraukta - varpė viksva	<i>Carex divulsa</i>	C1.5	3vnt

DOKUMENTO ŽYMUO

23/05/02 – 73AS-PP

LAPAS





6

LAPŲ

24

ETAPAS

PP

	Raudonėlis 'Bristol Cross'	<i>Origanum</i> 'Bristol Cross'	P9	2vnt
	Meumas	<i>Meum</i> <i>athamanticum</i>	P9	3vnt
	Eukaliptinė mėta	<i>Mentha cervina</i>	P9	1vnt
	Dobila ilgalvis 'Red Feathers'	<i>Trifolium rubens</i> 'Red Feathers'	P9	1vnt
	Paprastoji žemuogė	<i>Fragaria vesca</i>	P9	2vnt

DOKUMENTO ŽYMUO

23/05/02 – 73AS-PP

LAPAS





7

LAPŲ

24

ETAPAS

PP

4A. ŽELDINIAI				
MEDŽIAI				
	Paprastasis skroblas	<i>Carpinus betulus</i>	H200-250cm Daugiakamienis	2vnt
	Rūgštusis žagrenis ,Tiger eyes'	<i>Rhus typhina</i> ,Tiger eyes'	170-200cm	1vnt
	Paprastasis šermukšnis	<i>Sorbus aucuparia</i>	150-200cm Sodinami grupėmis po 3 Skirtingų aukščių	6vnt
KRŪMAI				
	Sparnuotasis ožekšnis	<i>Euonymus alatus</i> ,Compactus'	130-150cm Su plačia laja	2vnt

DOKUMENTO ŽYMUO

23/05/02 – 73AS-PP

LAPAS

8

LAPŲ





24

ETAPAS

PP

4a. Kompozicija G1/3m2				
	Didžioji hakonė	<i>Hakonechloa macra</i>	C2	12vnt
	Skėstašakis astras	<i>Aster divaricatus</i>	C1.5	4vnt
	Astrancija ,Rosa Lee'	<i>Astrantia ,Rosa Lee'</i>	C1	5vnt
4a.Kompozicija G2 /5m2				
	Didžioji hakonė	<i>Hakonechloa macra</i>	C2	10vnt
	Palminė viksva	<i>Carex muskingumensis</i>	C2	11vnt

	Gauré 'Dragon Wings'	<i>Ligularia przewalskii</i> 'Dragon Wings'	C2	3vnt
	Astrancija 'Rosa Lee'	<i>Astrantia</i> 'Rosa Lee'	C1	5vnt
	Skėstašakis astras	<i>Aster divaricatus</i>	C1.5	6vnt
4a.Kompozicija G3/2m2				
	Pertraukta - varpė viksva	<i>Carex divulsa</i>	C1.5	6vnt
	Raudonėlis 'Bristol Cross'	<i>Origanum</i> 'Bristol Cross'	P9	4vnt

	Meumas	<i>Meum athamanticum</i>	P9	6vnt
	Eukaliptinė mėta	<i>Mentha cervina</i>	P9	2vnt
	Dobilas ilgagalvis 'Red Feathers'	<i>Trifolium rubens</i> 'Red Feathers'	P9	4vnt
	Paprastoji žemuogė	<i>Fragaria vesca</i>	P9	4vnt
4a. Kompozicija G4/ 5m2				
	Didžioji hakonė	<i>Hakonechloa macra</i>	C2	20vnt

DOKUMENTO ŽYMUO

23/05/02 – 73AS-PP

LAPAS





11

LAPŲ

24

ETAPAS

PP

	Korėjinė kirgutė	<i>Kirengeshoma koreana</i>	C2	10vnt
	Gaurė 'Dragon Wings'	<i>Ligularia przewalskii</i> 'Dragon Wings'	C2	5vnt
4a. Kompozicija G5/ 11m ²				
	Didžioji hakonė	<i>Hakonechloa macra</i>	C2	26vnt
	Kininis miskantas 'Strictus dwarf'	<i>Miscanthus sinensis</i> 'Strictus dwarf'	C2	3vnt
	Melsvoji melvenė 'Heidebraut'	<i>Molinia caerulea</i> 'Heidebraut'	C1.5	9vnt

DOKUMENTO ŽYMUO

23/05/02 – 73AS-PP

LAPAS





12

LAPŲ

24

ETAPAS

PP

	Kekinė juodžolė	<i>Actaea racemosa</i>	C2	9vnt
	Usnis paupinė „Atropurpureum“	<i>Cirsium rivulare</i> 'Atropurp.'	P9	5vnt
	Dobilas	<i>Trifolium ochroleucum</i>	P9	5vnt
	Pievinis snaputis	<i>Geranium pratense</i>	C1.5	5vnt
	Raudonoji žiognagė	<i>Geum rivale</i>	P9	6vnt

DOKUMENTO ŽYMUO

23/05/02 – 73AS-PP

LAPAS

13



LAPŪ

24



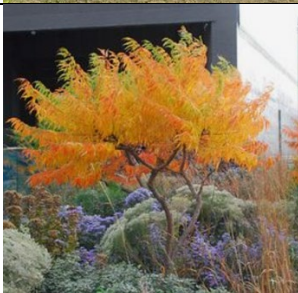

ETAPAS





PP

	Astrancija ,Rosa Lee'	<i>Astrantia</i> ,Rosa Lee'	C1	9vnt
---	-----------------------	-----------------------------	----	------

5 A. ŽELDINIAI				
MEDŽIAI				
	Paprastasis skroblas	<i>Carpinus betulus</i>	H200-250cm Daugiakamienis	3vnt
	Rūgštusis žagrenis ,Tiger eyes'	<i>Rhus typhina</i> ,Tiger eyes'	170-200cm	4vnt
	Paprastasis šermukšnis	<i>Sorbus aucuparia</i>	150-200cm Sodinami grupėmis po 3 Skirtingų aukščių	3vnt
KRŪMAI				

DOKUMENTO ŽYMUO	LAPAS	LAPŲ	ETAPAS
	23/05/02 – 73AS-PP	14	24

	Sparnuotasis ožekšnis	<i>Euonymus alatus</i> , 'Compactus'	130-150cm Su plačia laja	3vnt
	Kalninė pušis ,Humpy'	<i>Pinus mugo</i> ,Humpy'.	C15	18vnt
5a.Kompozicija G1/12m2				
	Kininis miskantas 'Strictus dwarf'	<i>Miscanthus sinensis</i> 'Strictus dwarf'	C2	3vnt
	Viksva palminė ,Little Midge'	<i>Carex muskingumensis</i> 'Little Midge'	C2	12vnt
	Melsvoji melvenė 'Heidebraut'	<i>Molinia caerulea</i> 'Heidebraut'	C1.5	12vnt

	Astrancija ‚Rosa Lee‘	<i>Astrantia ‚Rosa Lee‘</i>	C1	7vnt
	Kryžmenis raudonžiedis	<i>Phuopsis stylosa</i>	P9	12vnt
	Usnis paupinė „Atropurpureum“	<i>Cirsium rivulare</i> ‚Atropurp.‘	P9	6vnt
	Dobilas	<i>Trifolium ochroleucum</i>	P9	6vnt

DOKUMENTO ŽYMUO

23/05/02 – 73AS-PP

LAPAS





16

LAPŲ





24

ETAPAS

PP

	Pievinis snaputis	<i>Geranium pratense</i>	C1.5	3vnt
	Keistoji ežiulė	<i>Echinacea paradoxa</i>	C2	9vnt
	Raudonžiedis viduvis	<i>Centranthus ruber</i>	C2	9vnt
	Paprastoji žemuogė	<i>Fragaria vesca</i>	P9	5vnt
5a.Kompozicija G2/34m2				

DOKUMENTO ŽYMUO	LAPAS	LAPŲ	ETAPAS
	23/05/02 – 73AS-PP	17	24

	Kininis miskantas 'Strictus dwarf'	<i>Miscanthus sinensis</i> 'Strictus dwarf'	C2	6vnt
	Kalinė viksva	<i>Carex montana</i>	C1.5	24vnt
	Melsvoji melvenė 'Heidebraut'	<i>Molinia caerulea</i> 'Heidebraut'	C1.5	74vnt
	Bigelovia	<i>Bigelovia nuttallii</i>	C1	24vnt
	Kryžmenis raudonžiedis	<i>Phuopsis stylosa</i>	P9	24vnt

DOKUMENTO ŽYMUO

23/05/02 – 73AS-PP

LAPAS





18

LAPŲ





24

ETAPAS

PP

	Usnis paupinė „Atropurpureum“	<i>Cirsium rivulare</i> ‘Atropurp.’	P9	12vnt
	Dobilas ilgagalvis ‘Red Feathers’	<i>Trifolium rubens</i> ‘Red Feathers’	P9	12vnt
	Dobilas	<i>Trifolium</i> <i>ochroleucum</i>	P9	12vnt
	Pievinis snaputis	<i>Geranium</i> <i>pratense</i>	C1.5	12vnt

DOKUMENTO ŽYMUO	LAPAS	LAPŲ	ETAPAS
23/05/02 – 73AS-PP	19	24	PP

	Keistoji ežiulė	<i>Echinacea paradoxa</i>	C2	24vnt
	Raudonžiedis viduvis	<i>Centranthus ruber</i>	C2	12vnt
	Plaukuotasis penstemonas	<i>Penstemon hirsutus</i>	P9	14vnt
5a.Kompozicija G3/25m2				
	Kininis miskantas 'Strictus dwarf'	<i>Miscanthus sinensis</i> 'Strictus dwarf'	C2	3vnt
	Kalninė viksva	<i>Carex montana</i>	C1.5	24vnt

DOKUMENTO ŽYMUO

23/05/02 – 73AS-PP

LAPAS





20

LAPŪ

24

ETAPAS

PP

	Melsvoji melvenė 'Heidebraut'	<i>Molinia caerulea</i> 'Heidebraut'	C1.5	24vnt
	Bigelovia	<i>Bigelovia nuttallii</i>	C1	24vnt
	Kryžmenis raudonžiedis	<i>Phuopsis stylosa</i>	P9	24vnt
	Usnis paupinė „Atropurpureum“	<i>Cirsium rivulare</i> 'Atropurp.'	P9	6vnt
	Dobilas ilgagalvis 'Red Feathers'	<i>Trifolium rubens</i> 'Red Feathers'	P9	6vnt

DOKUMENTO ŽYMUO

23/05/02 – 73AS-PP

LAPAS





21

LAPŲ

24

ETAPAS

PP

	Dobilas	<i>Trifolium ochroleucum</i>	P9	6vnt
	Keistoji ežiuiolė	<i>Echinacea paradoxa</i>	C2	24vnt
	Raudonžiedis viduvis	<i>Centranthus ruber</i>	C2	12vnt
	Paprastoji žemuogė	<i>Fragaria vesca</i>	P9	22vnt
5a.Kompozicija G4/6m2				
	Kalninė viksva	<i>Carex montana</i>	C1.5	14vnt

DOKUMENTO ŽYMUO

23/05/02 – 73AS-PP

LAPAS





22

LAPŪ

24

ETAPAS

PP

	Bigelovia	<i>Bigelovia nuttallii</i>	C1	10nt
	Keistoji ežiulė	<i>Echinacea paradoxa</i>	C2	8vnt
	Paprastoji žemuogė	<i>Fragaria vesca</i>	P9	10vnt
5a.Kompozicija G5/2m2				
	Pertraukta - varpė viksva	<i>Carex divulsa</i>	C1.5	6vnt
	Raudonėlis 'Bristol Cross'	<i>Origanum 'Bristol Cross'</i>	P9	4vnt

DOKUMENTO ŽYMUO

23/05/02 – 73AS-PP

LAPAS





23

LAPŪ

24

ETAPAS

PP

	Meumas	<i>Meum athamanticum</i>	P9	6vnt
	Eukaliptinė mėta	<i>Mentha cervina</i>	P9	2vnt
	Dobilas ilgagalvis 'Red Feathers'	<i>Trifolium rubens</i> 'Red Feathers'	P9	2vnt
	Paprastoji žemuogė	<i>Fragaria vesca</i>	P9	4vnt

Pastaba:

TP rengimo metu želdinių sprendiniai gali būti tikslinami

DOKUMENTO ŽYMUO	LAPAS	LAPŲ	ETAPAS
23/05/02 – 73AS-PP	24	24	PP

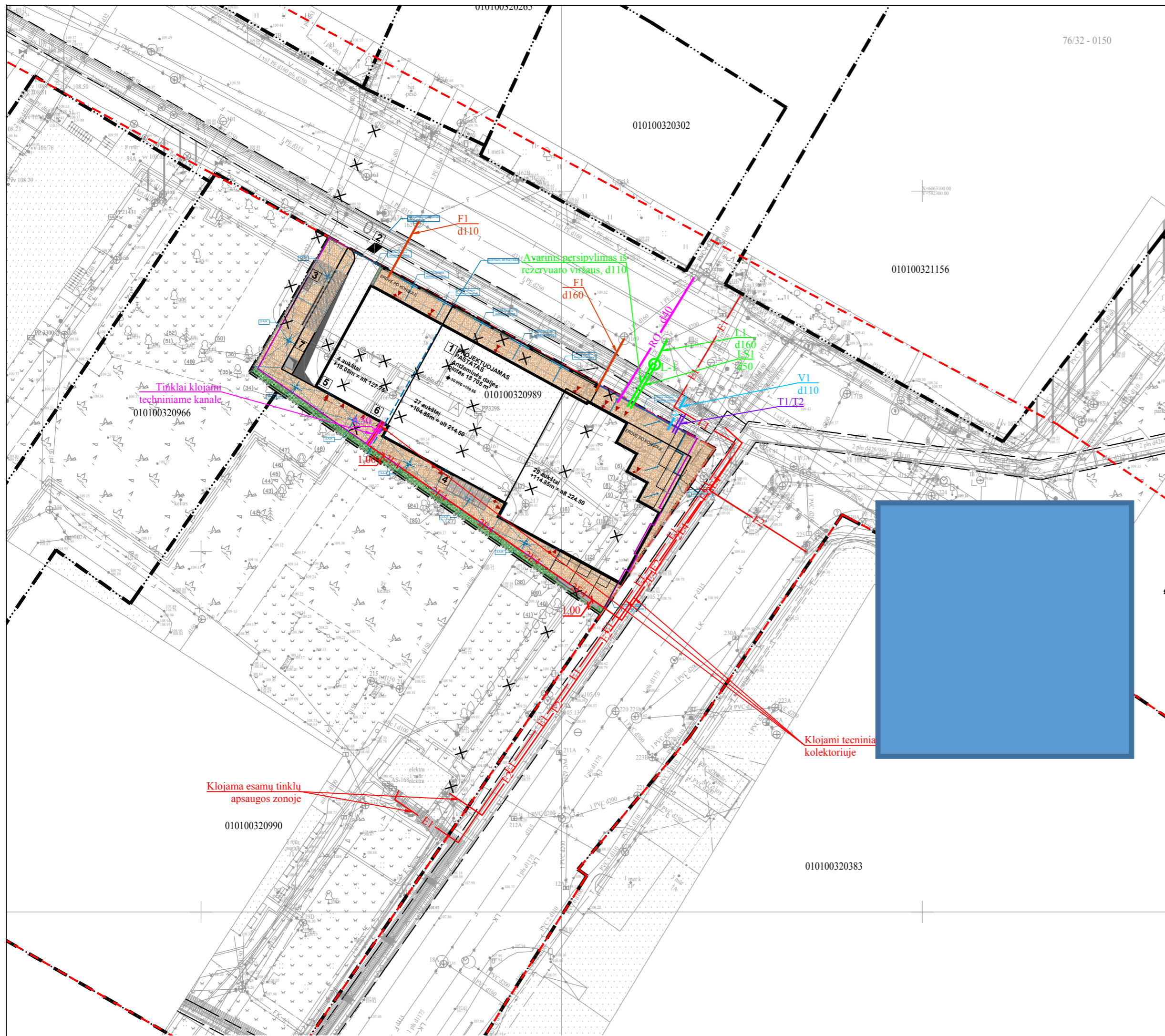

SITUACIJOS SCHEMA:

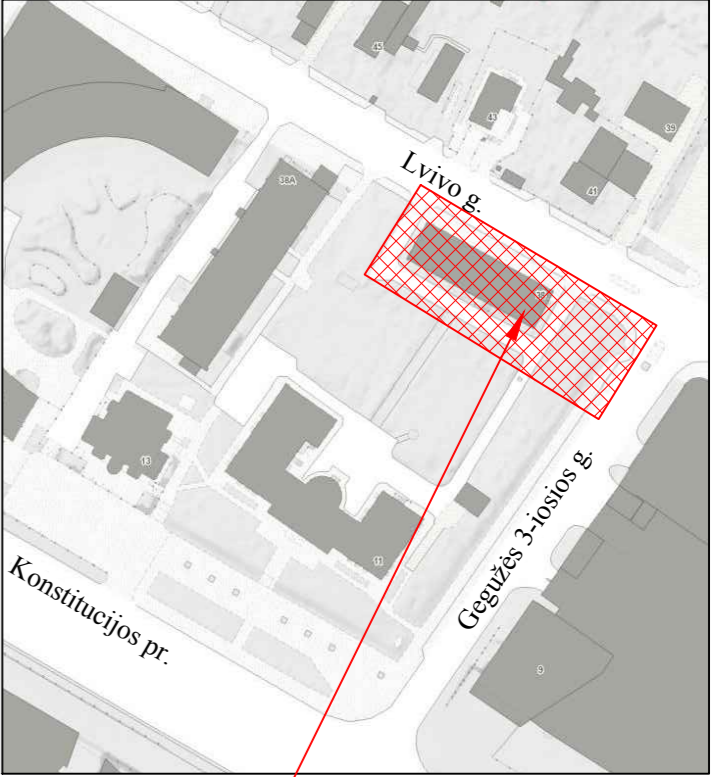

Objekto vieta

SUTARTINIAI ŽYMĖJIMAI:

- SKLYPŲ RIBOS
- GATVĖS RAUDONOSIOS LINIJOS
- POŽEMINIO UŽSTATYMO RIBA
- V1 — V1 — PROJ. VANDENTIEKIO TINKLAI
- F1 — PROJ. BUITINIŲ NUOTEKŲ TINKLAI
- L1 — PROJ. LIETAUS NUOTEKŲ TINKLAI
- T1/T2 — PROJ. ŠILUMOS TINKLAI
- E1 — PROJ. 0,4 KV ELEKTROS TINKLAI
- E4 — PROJ. 10,0 KV ELEKTROS TINKLAI
- E2 — PROJ. APŠVIETIMO TINKLAI
- RO — PROJ. RYŠIŲ TINKLAI
- X — F — X — DEMONTUOJAMI ESAMI TINKLAI

Topografinis planas suderintas ir integruotas TIHS	Prašymo Nr. TIHS1-20230531-037978	Suderinimo data
--	-----------------------------------	-----------------



AUKŠČIŲ SISTEMA LAS07
KOORDINACIJŲ SISTEMA LKS-1994

Geodezinių matavimų tikslumas:
horizontalios padėties -10 cm
vertikalios padėties -10 cm

Pareigos	Pavardė	Parasas	J.ŠALKAUŠKO PERSONALINĖ ĮMONĖ tel.8 686 80075 k. 124642733 matuoti@gmail.com			
Savininkas	J.Šalkauskas		Objektas: Lvivo g.38., Vilnius, Šnipiškių sen., Vilniaus m. sav.			
Vykdytojas			Brėžinys: Topografinis planas pilnas turinys			
Kvalifikacijos pažymėjimo Nr.: 1GKV-1108						
Užsakovas/Rangovas	Mastelis	Lapų sk.	Lapo Nr.	Data		
UAB "AKG"	1:500	1	1	2023 05 30		

- Pastabos:
- Inžinerinių tinklų sprendiniai parengti pagal prisijungimo sąlygas, tačiau nesuderinti su jas išdavusiomis institucijomis ir techninio projekto metu gali būti tikslinami.
 - Inžineriniai tinklai Lvivo g. ir Gegužės 3-iosios g. tiesiami uždaru būdu.

0	2023.06	Projektiniai pasiūlymai				
LAI DA	IŠLEIDIMO DATA	LAIDOS STATUSAS, KEITIMO PRIEŽASTIS (JEI TAIKOMA)				
Atestato Nr.	 ARCHITEKTūros KURVYBINĖ GRUPE A. Tumėno g. 4-25, Vilnius, tel. 2647464, faks. 2791304, akg@akg.lt		STATINIO PROJEKTO PAVADINIMAS			
13519	SPV	T. Karosas	ADMINISTRACINIS PASTATAS LVIVO G. 38 VILNIUS, STATYBOS PROJEKTAS			
1107A 0351	PDV	D. Sabaliauskienė	STATINIO NUMERIS IR PAVADINIMAS			
A 2040	ARCH.	R. Bimba	23/05/02 - 73 AS			
	ARCH.	G. Barzdžiukaitė	ADMINISTRACINIS PASTATAS			
			DOKUMENTO PAVADINIMAS			Laida
			SUVESTINIS INŽINERINIŲ TINKLŲ PLANAS, M1:500			0
LT	STATYTOJAS IR (ARBA) UŽSAKOVAS UAB "NOLITA" UAB "AUSMINTA" Jogailos g. 4, LT-01116 Vilnius		23/05/02 - 73 AS-PP-ITP-01			Brež. nr. 1 Pusl. nr. 1

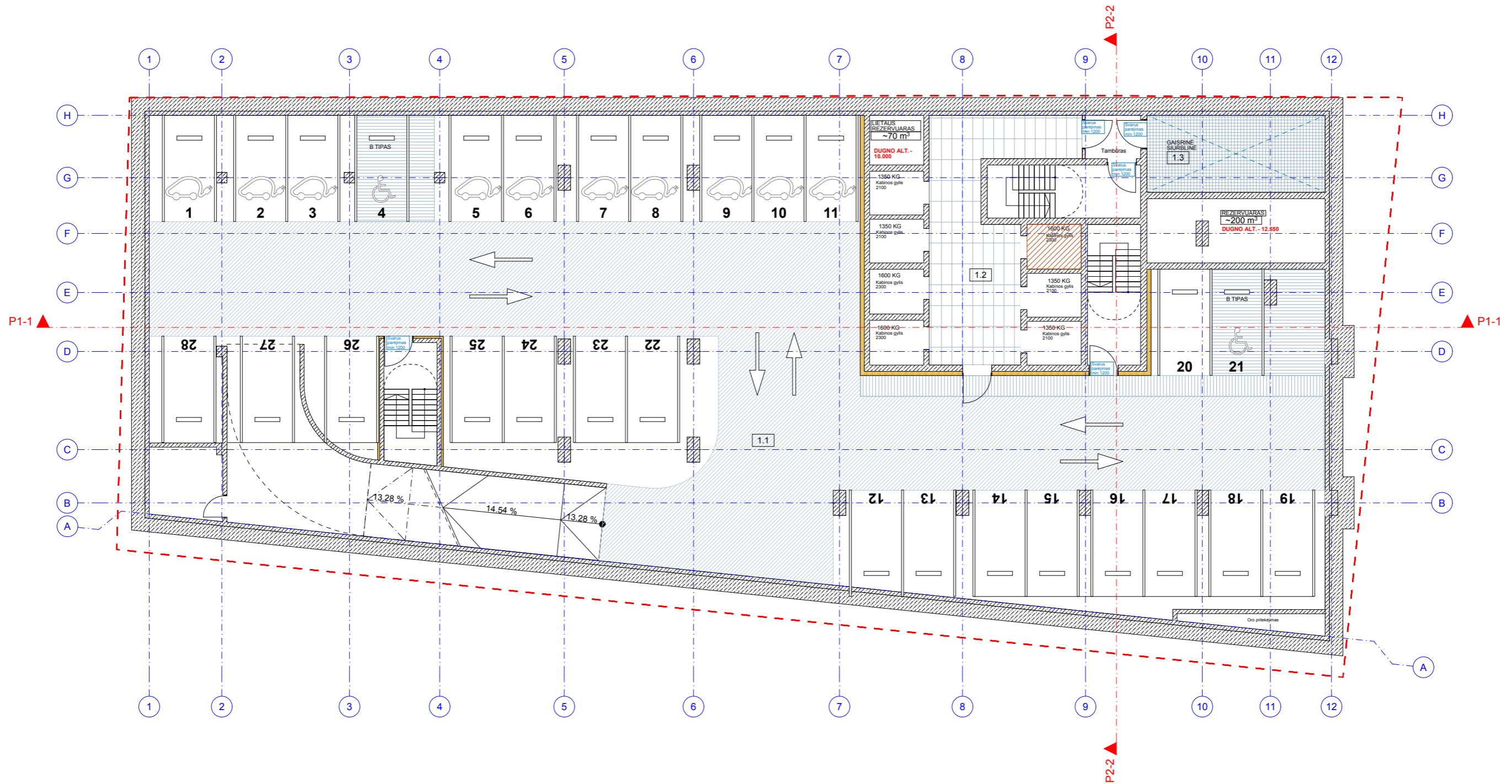

-3 AUKŠTO PATALPŲ EKSPLIKACIJA	
Nr.	Pavadinimas
1. POŽEMINĖ AUTOMOBILIŲ SAUGYKLA	
1.1	Automobilių saugykla
1.2	Liftų holas
1.3	Gaisrinė siurblinė

±0.00=109.65

2023.09			
LAI DA	IŠLEIDIMO DATA	LAIDOS STATUSAS, KEITIMO PRIEŽASTIS (JEI TAIKOMA)	
Atestato Nr.	 ARCHITEKTŪROS KURYBINĖ GRUPĖ A. Tumėno g. 4-25, Vilnius, tel. 2647464, faks. 2791304, akq@akq.lt		STATINIO PROJEKTO PAVADINIMAS
			Administracinis pastatas Lvivo g. 38 Vilnius, Statybos projektas
			STATINIO NUMERIS IR PAVADINIMAS
			23/05/02 - 73 AS ADMINISTRACINIS PASTATAS
			DOKUMENTO PAVADINIMAS
		-3 AUKŠTO PLANAS M1:200	Laida
			0
LT	STATYTOJAS IR (ARBA) UŽSAKOVAS		Brėž. nr.
	UAB „NOLITA“ UAB "AUSMINTA" Jogailos g. 4, LT-01116 Vilnius		23/05/02 - 73 AS-PP
			Pusl. nr.
			SA-19

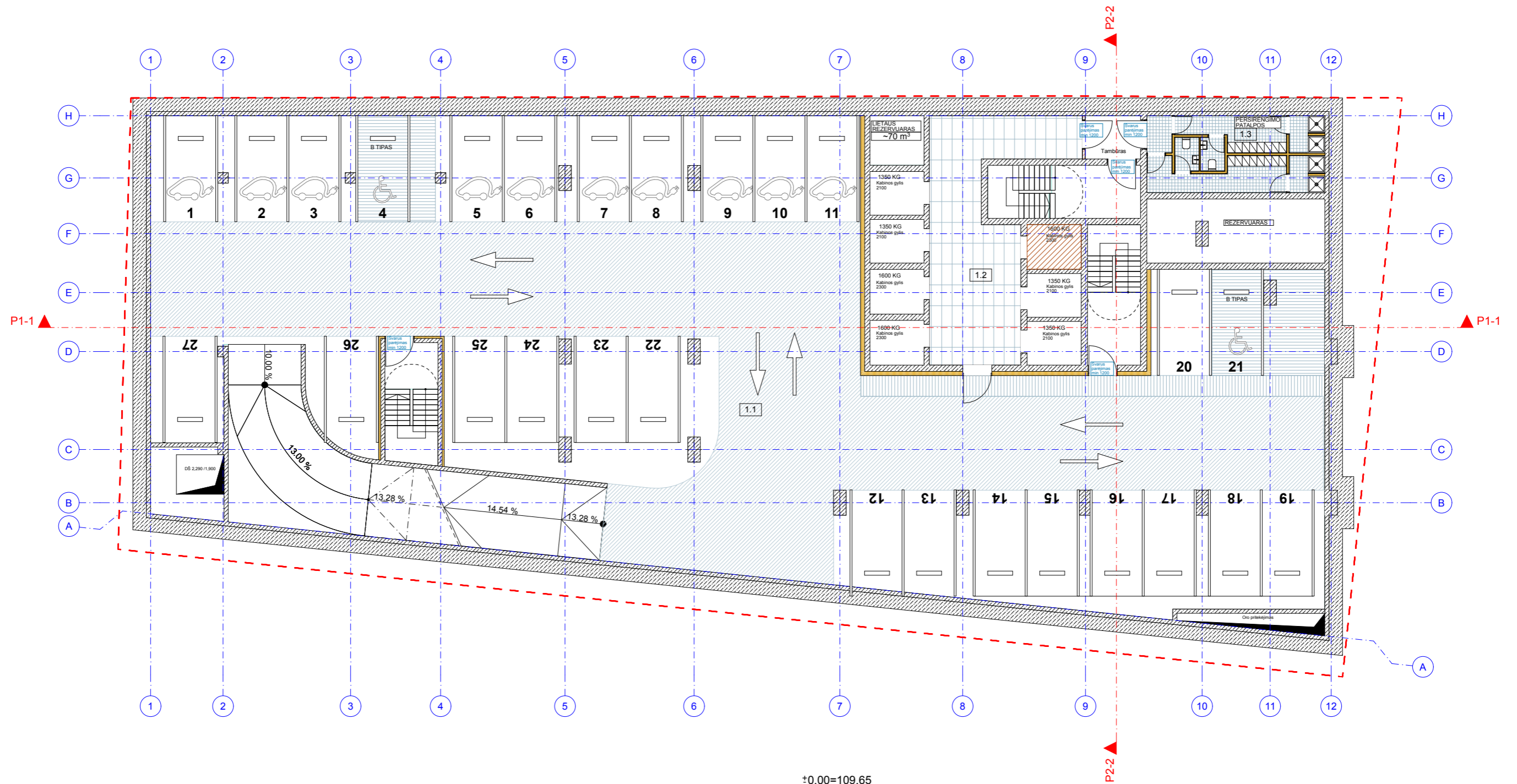

-2 AUKŠTO PATALPŲ EKSPLIKACIJA	
Nr.	Pavadinimas
1. POŽEMINĖ AUTOMOBILIŲ SAUGYKLA	
1.1	Automobilių saugykla
1.2	Liftų holas
1.3	Persirengimo patalpos

±0.00=109.65

2023.09			
LAI DA	IŠLEIDIMO DATA	LAIDOS STATUSAS, KEITIMO PRIEŽASTIS (JEI TAIKOMA)	
Atestato Nr.	 ARCHITEKTŪROS KURYBINĖ GRUPĖ A. Tumėno g. 4-25, Vilnius, tel. 2647464, faks. 2791304, akq@akq.lt		STATINIO PROJEKTO PAVADINIMAS
13519	PV	T. Karosas	2023.09
1107A 0351	PDV	D. Sabaliauskienė	2023.09
A 2040	ARCH.	R. Bimba	2023.09
	ARCH.	G. Barzdžiukaitė	2023.09
	ARCH.	V. Cvetkova	2023.09
STATYTOJAS IR (ARBA) UŽSAKOVAS			STATINIO NUMERIS IR PAVADINIMAS
LT	UAB „NOLITA“ UAB "AUSMINTA" Jogailos g. 4, LT-01116 Vilnius		23/05/02 - 73 AS ADMINISTRACINIS PASTATAS
			DOKUMENTO PAVADINIMAS
			-2 AUKŠTO PLANAS M1:200
			Laida
			0
			Brėž. nr.
			23/05/02 - 73 AS-PP
			Puol. nr.
			SA-20

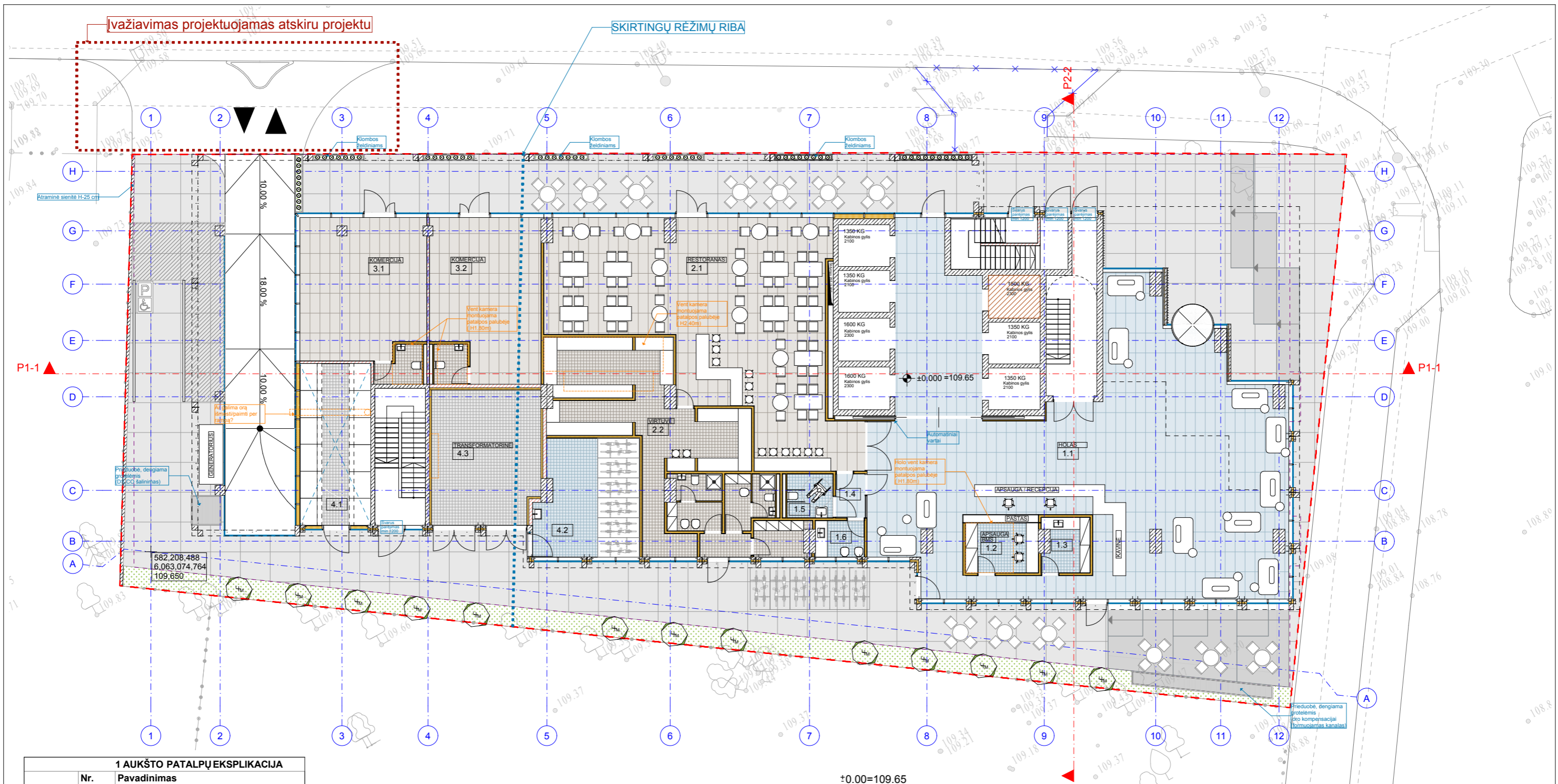

1 AUKŠTO PATALPŲ EKSPLIKACIJA	
Nr.	Pavadinimas
1. BENDRO NAUDOJIMO PATALPOS	
1.1	Holas
1.2	Apsauga/BMS
1.3	Pagalbinė patalpa
1.4	Koridorius
1.5	ŽN sanitarinė patalpa
1.6	Vaiko ir tėvų patalpa
2. RESTORANAS	
2.1	Salė
2.2	Virtuvė
3. KOMERCIJA	
3.1	Komercija
3.2	Komercija
4. PAGALBINĖS PATALPOS	
4.1	Buitinių atliekų konteinerių patalpa
4.2	Dviračių saugykla
4.3	Transfarmotarinė

±0.00=109.65

2023.09		LAIŠKŲ DATA		LAIŠKŲ STATUSAS, KEITIMO PRIEŽASTIS (JEI TAIKOMA)	
LAIŠKŲ NR.	IŠLEIDIMO DATA	LAIŠKŲ STATUSAS	KEITIMO PRIEŽASTIS	STATINIO PROJEKTO PAVADINIMAS	
13519	PV	T. Karosas	2023.09	Administracinis pastatas Lvivo g. 38 Vilnius, Statybos projektas	
1107A 0351	PDV	D. Sabaliauskienė	2023.09	STATINIO NUMERIS IR PAVADINIMAS	
A 2040	ARCH.	R. Bimba	2023.09	23/05/02 - 73 AS ADMINISTRACINIS PASTATAS	
	ARCH.	G. Barzdžiukaitė	2023.09	DOKUMENTO PAVADINIMAS	
	ARCH.	V. Cvetkova	2023.09	1 AUKŠTO PLANAS M1:200	
LT	STATYTOJAS IR (ARBA) UŽSAKOVAS			Brėž. nr.	Puol. nr.
	UAB „NOLITA“ UAB "AUSMINTA" Jogailos g. 4, LT-01116 Vilnius			23/05/02 - 73 AS-PP	SA-22

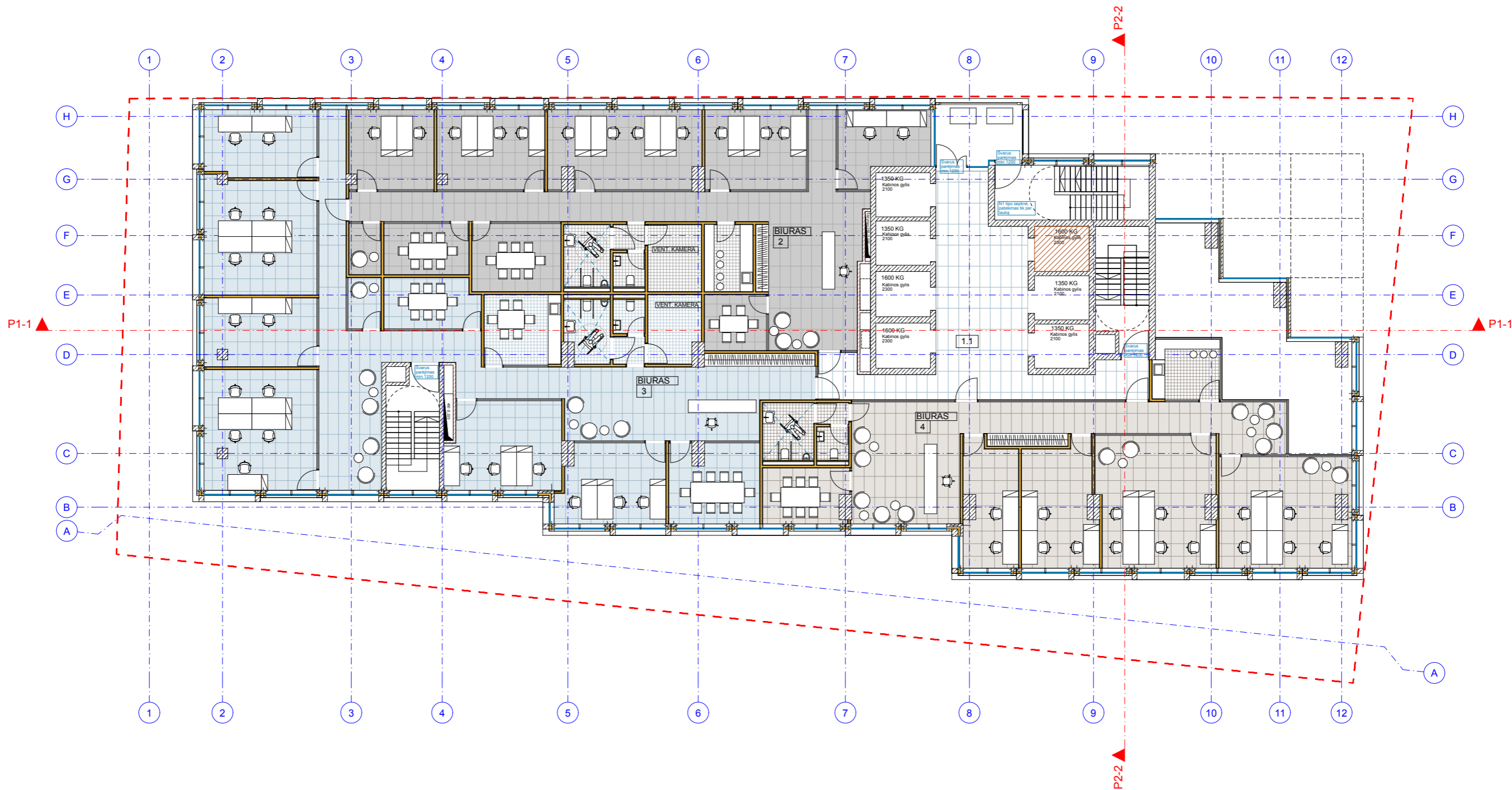

2 AUKŠTO PATALPŲ EKSPLIKACIJA	
Nr.	Pavadinimas
1. BENDRO NAUDOJIMO PATALPOS	
1.1	Liftų holas
2. BIURAS	
2	Biuras
3. BIURAS	
3	Biuras
4. BIURAS	
4	Biuras

±0.00=109.65

2023.09		LAIIDOS STATUSAS, KEITIMO PRIEŽASTIS (JEI TAIKOMA)	
LAIIDA	IŠLEIDIMO DATA		
Atestato Nr.	 ARCHITEKTŪROS KURYBINĖ GRUPĖ A. Tumėno g. 4-25, Vilnius, tel. 2647464, faks. 2791304, akg@akg.lt		STATINIO PROJEKTO PAVADINIMAS
13519	PV	T. Karosas	2023.09
1107A 0351	PDV	D. Sabaliauskienė	2023.09
A 2040	ARCH.	R. Bimba	2023.09
	ARCH.	G. Barzdžiukaitė	2023.09
	ARCH.	V. Cvetkova	2023.09
STATINIO NUMERIS IR PAVADINIMAS			Laida
23/05/02 - 73 AS ADMINISTRACINIS PASTATAS			
DOKUMENTO PAVADINIMAS			0
2 AUKŠTO PLANAS M1:200			
STATYTOJAS IR (ARBA) UŽSAKOVAS			Brėž. nr.
LT	UAB „NOLITA“ UAB "AUSMINTA" Jogailos g. 4, LT-01116 Vilnius		23/05/02 - 73 AS-PP
			Pusl. nr.
			SA-23

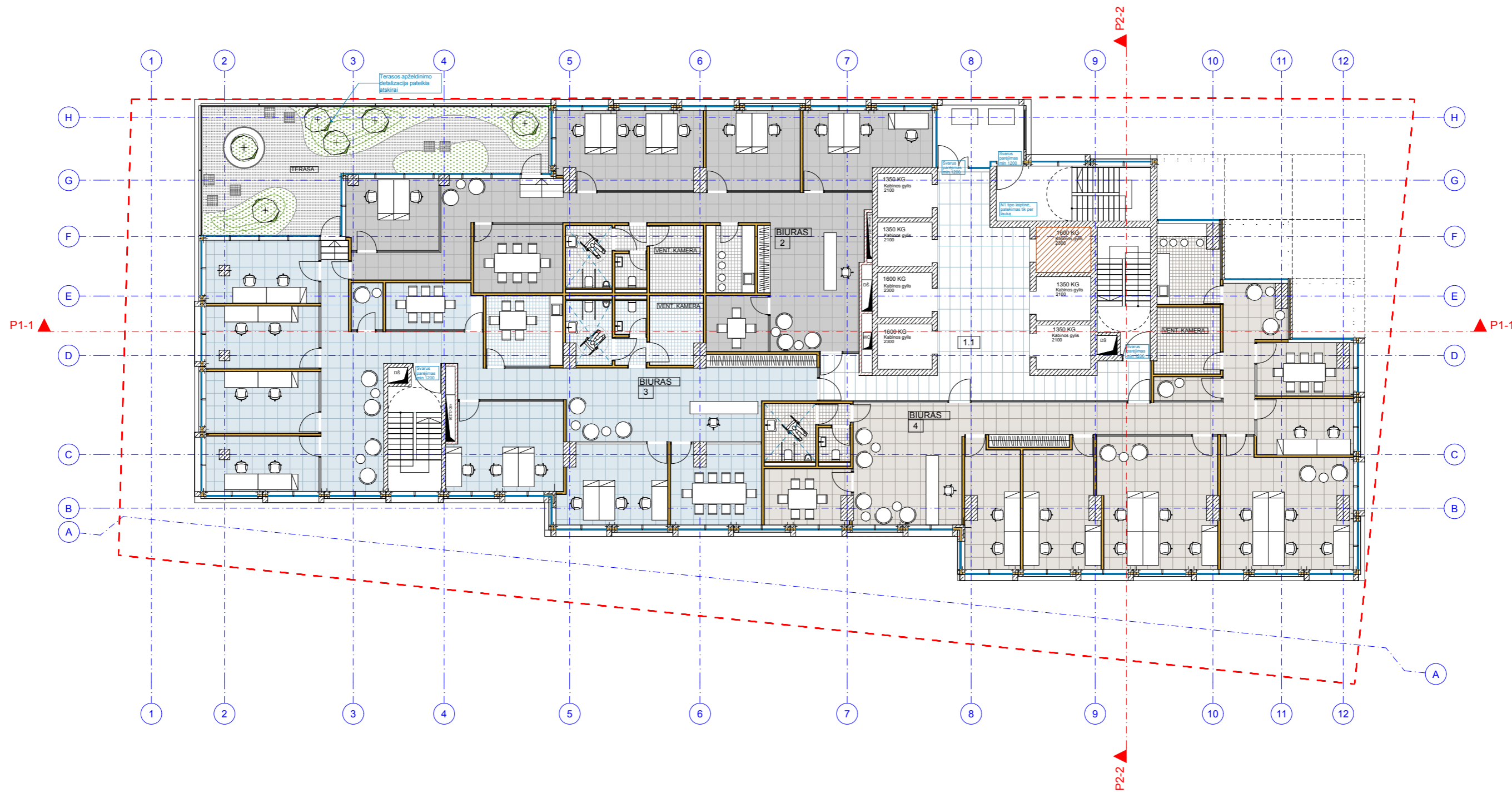

3 AUKŠTO PATALPŲ EKSPLIKACIJA	
Nr.	Pavadinimas
1. BENDRO NAUDOJIMO PATALPOS	
1.1	Liftų holas
2. BIURAS	
2	Biuras
3. BIURAS	
3	Biuras
4. BIURAS	
4	Biuras

±0.00=109.65

2023.09		LAIIDOS STATUSAS, KEITIMO PRIEŽASTIS (JEI TAIKOMA)		
LAIIDA	IŠLEIDIMO DATA			
Atestato Nr.	 ARCHITEKTŪROS KURVIBINĖ GRUPĖ A. Tumėno g. 4-25, Vilnius, tel. 2647464, faks. 2791304, akq@akq.lt		STATINIO PROJEKTO PAVADINIMAS	
13519	PV	T. Karosas	2023.09	Administracinis pastatas Lvivo g. 38 Vilnius, Statybos projektas
1107A 0351	PDV	D. Sabaliauskienė	2023.09	
A 2040	ARCH.	R. Bimba	2023.09	
	ARCH.	G. Barzdžiukaitė	2023.09	
	ARCH.	V. Cvetkova	2023.09	STATINIO NUMERIS IR PAVADINIMAS
				23/05/02 - 73 AS ADMINISTRACINIS PASTATAS
				DOKUMENTO PAVADINIMAS
				3 AUKŠTO PLANAS M1:200
				Laida
				0
STATYTOJAS IR (ARBA) UŽSAKOVAS				Brėž. nr.
LT	UAB „NOLITA“ UAB "AUSMINTA" Jogailos g. 4, LT-01116 Vilnius			23/05/02 - 73 AS-PP
				Pusl. nr.
				SA-24

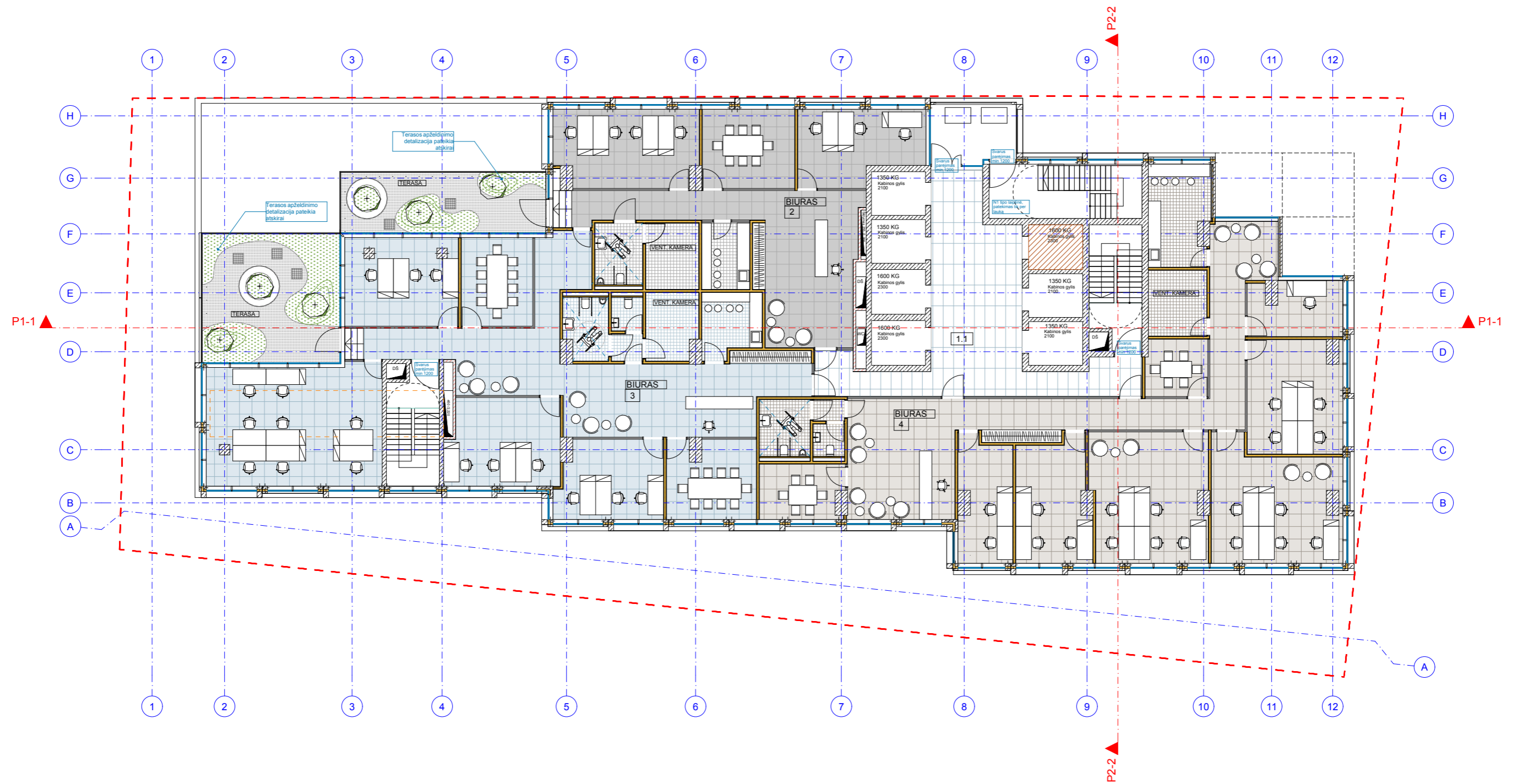

4 AUKŠTO PATALPŲ EKSPLIKACIJA	
Nr.	Pavadinimas
1. BENDRO NAUDOJIMO PATALPOS	
1.1	Liftų holas
2. BIURAS	
2	Biuras
3. BIURAS	
3	Biuras
4. BIURAS	
4	Biuras

±0.00=109.65

2023.09		LAIIDOS STATUSAS, KEITIMO PRIEŽASTIS (JEI TAIKOMA)	
LAIIDA	IŠLEIDIMO DATA		
Atestato Nr.	 ARCHITEKTŪROS KURVIBINĖ GRUPĖ A. Tumėno g. 4-25, Vilnius, tel. 2647464, faks. 2791304, akg@akg.lt		STATINIO PROJEKTO PAVADINIMAS
13519	PV	T. Karosas	2023.09
1107A 0351	PDV	D. Sabaliauskienė	2023.09
A 2040	ARCH.	R. Bimba	2023.09
	ARCH.	G. Barzdžiukaitė	2023.09
	ARCH.	V. Cvetkova	2023.09
STATINIO NUMERIS IR PAVADINIMAS			Laida
23/05/02 - 73 AS ADMINISTRACINIS PASTATAS			
DOKUMENTO PAVADINIMAS			0
4 AUKŠTO PLANAS M1:200			
STATYTOJAS IR (ARBA) UŽSAKOVAS			Brėž. nr.
LT	UAB „NOLITA“ UAB "AUSMINTA" Jogailos g. 4, LT-01116 Vilnius		23/05/02 - 73 AS-PP
			Pusl. nr.
			SA-25

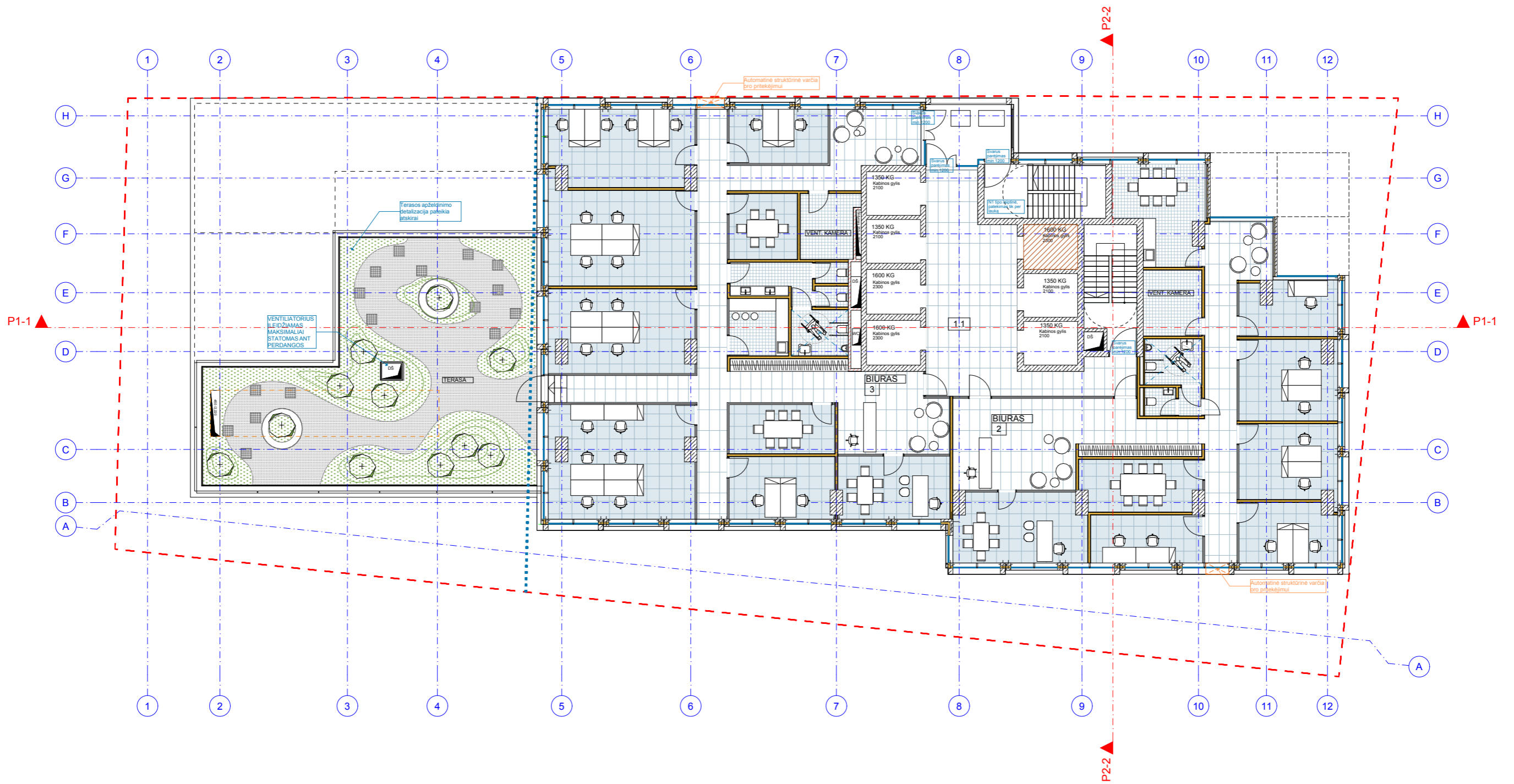

5 AUKŠTO PATALPŲ EKSPLIKACIJA		
Nr.	Pavadinimas	
1. BENDRO NAUDOJIMO PATALPOS		
1.1	Liftų holas	
2. BIURAS		
2	Biuras	
3. BIURAS		
3	Biuras	

±0.00=109.65

	2023.09		
LAI DA	IŠLEIDIMO DATA	LAI DOS STATUSAS, KEITIMO PRIEŽASTIS (JEI TAI KOMA)	
Atestato Nr.	 ARCHITEKTŪROS KURYBINĖ GRUPĖ <small>A. Tumėno g. 4-25, Vilnius, tel. 2647464, faks. 2791304, akq@akq.lt</small>		STATINIO PROJEKTO PAVADINIMAS
			Administracinis pastatas Lviso g. 38 Vilnius, Statybos projektas
13519	PV	T. Karosas	2023.09
1107A 0351	PDV	D. Sabaliauskienė	2023.09
A 2040	ARCH.	R. Bimba	2023.09
	ARCH.	G. Barzdžiukaitė	2023.09
	ARCH.	V. Cvetkova	2023.09
	STATYTOJAS IR (ARBA) UŽSAKOVAS		STATINIO NUMERIS IR PAVADINIMAS
LT	UAB „NOLITA“ UAB "AUSMINTA" Jogailos g. 4, LT-01116 Vilnius		23/05/02 - 73 AS ADMINISTRACINIS PASTATAS
			DOKUMENTO PAVADINIMAS
			5 AUKŠTO PLANAS M1:200
			Laida
			0
			Brėž. nr.
			23/05/02 - 73 AS-PP
			Pu sl. nr.
			SA-26

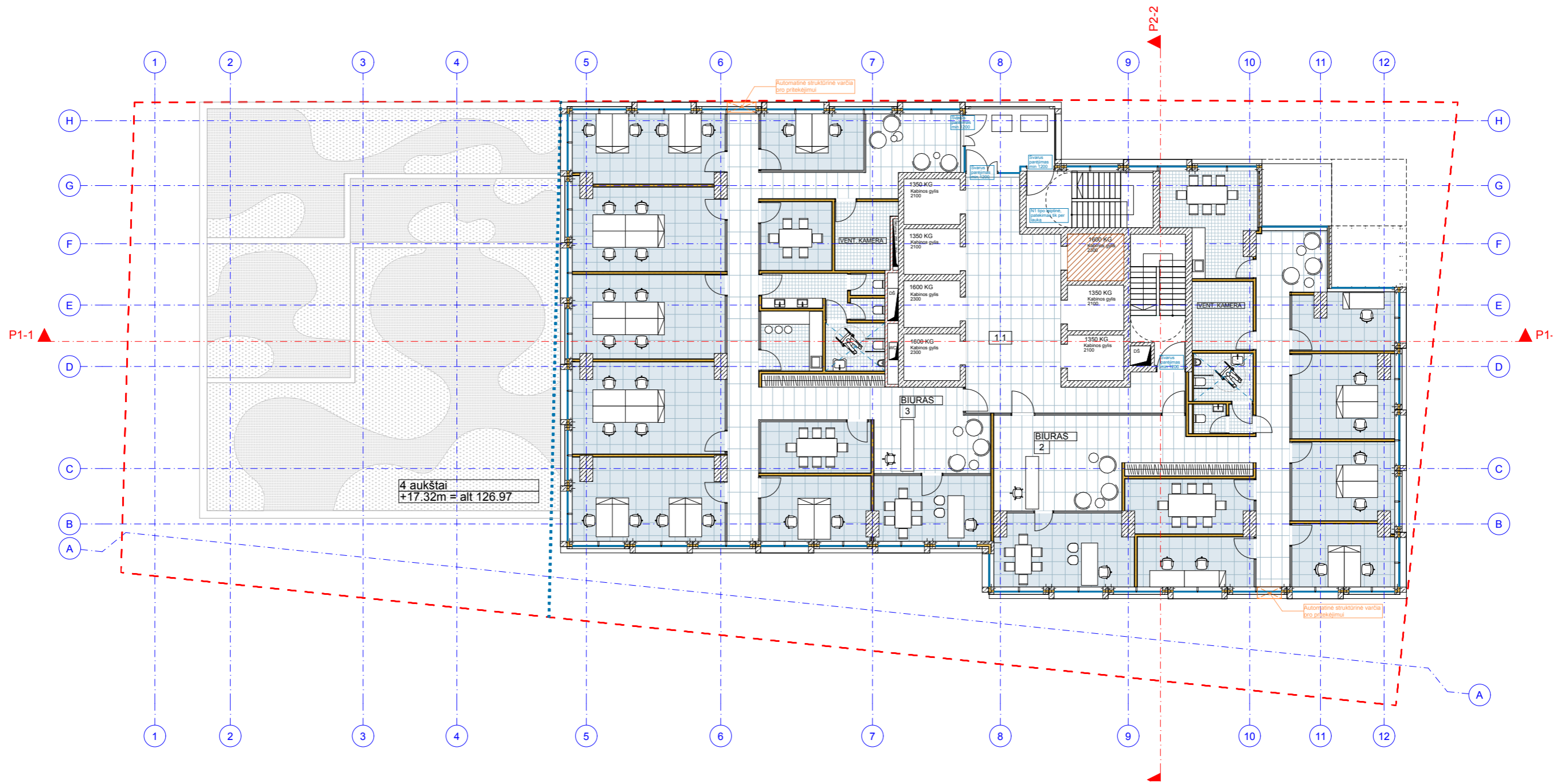

6 AUKŠTO PATALPŲ EKSPLIKACIJA	
Nr.	Pavadinimas
1. BENDRO NAUDOJIMO PATALPOS	
1.1	Liftų holas
2. BIURAS	
2	Biuras
3. BIURAS	
3	Biuras

±0.00=109.65

2023.09			
LAIDA	IŠLEIDIMO DATA	LAIDOS STATUSAS, KEITIMO PRIEŽASTIS (JEI TAIKOMA)	
Atestato Nr.	 ARCHITEKTŪROS KURYBINĖ GRUPĖ A. Tumėno g. 4-25, Vilnius, tel. 2647464, faks. 2791304, akg@akg.lt		STATINIO PROJEKTO PAVADINIMAS
13519	PV	T. Karosas	2023.09
1107A 0351	PDV	D. Sabaliauskienė	2023.09
A 2040	ARCH.	R. Bimba	2023.09
	ARCH.	G. Barzdžiukaitė	2023.09
	ARCH.	V. Cvetkova	2023.09
STATYTOJAS IR (ARBA) UŽSAKOVAS			STATINIO NUMERIS IR PAVADINIMAS
LT	UAB „NOLITA“ UAB "AUSMINTA" Jogailos g. 4, LT-01116 Vilnius		23/05/02 - 73 AS ADMINISTRACINIS PASTATAS
			DOKUMENTO PAVADINIMAS
			6 AUKŠTO PLANAS M1:200
			Laida
			0
			Brėž. nr.
			23/05/02 - 73 AS-PP
			Puol. nr.
			SA-27

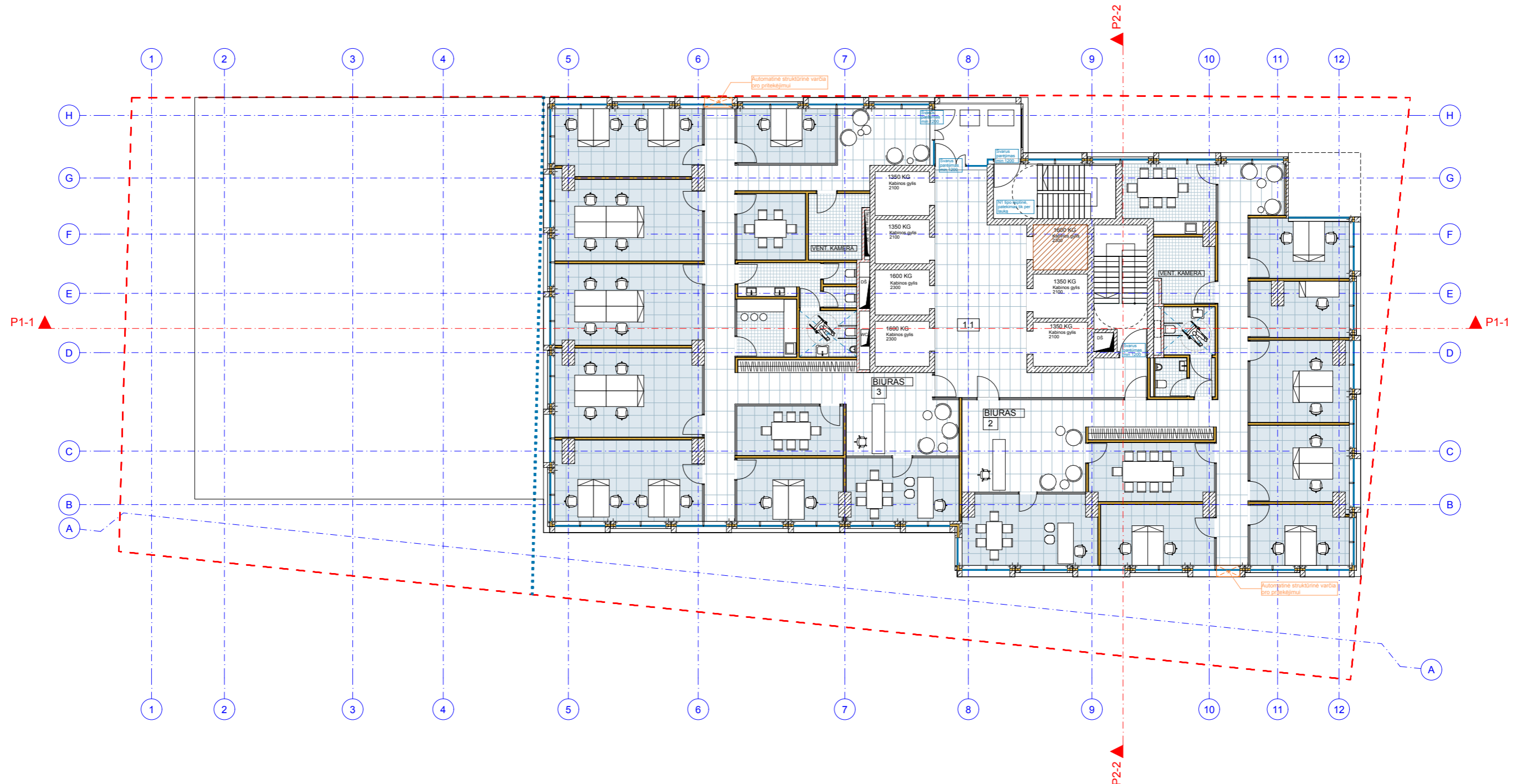

07 AUKŠTO PATALPŲ EKSPLIKACIJA	
Nr.	Pavadinimas
1. BENDRO NAUDOJIMO PATALPOS	
1.1	Liftų holas
2. BIURAS	
2	Biuras
3. BIURAS	
3	Biuras

±0.00=109.65		2023.09		LAIKAS	
LAIKA		IŠLEIDIMO DATA		LAIKOS STATUSAS, KEITIMO PRIEŽASTIS (JEI TAIKOMA)	
Atestato Nr.		 ARCHITEKTŪROS KURYBINĖ GRUPĖ A. Tumėno g. 4-25, Vilnius, tel. 2647464, faks. 2791304, akg@akg.lt		STATINIO PROJEKTO PAVADINIMAS	
13519		PV T. Karosas		2023.09	
1107A 0351		PDV D. Sabaliauskienė		2023.09	
A 2040		ARCH. R. Bimba		2023.09	
		ARCH. G. Barzdžiukaitė		2023.09	
		ARCH. V. Cvetkova		2023.09	
				STATINIO NUMERIS IR PAVADINIMAS	
				23/05/02 - 73 AS ADMINISTRACINIS PASTATAS	
				DOKUMENTO PAVADINIMAS	
				7 AUKŠTO PLANAS M1:200	
				Laida	
				0	
LT		STATYTOJAS IR (ARBA) UŽSAKOVAS		23/05/02 - 73 AS-PP	
		UAB „NOLITA“ UAB "AUSMINTA" Jogailos g. 4, LT-01116 Vilnius		Brėž. nr. Pusl. nr.	
				SA-28	

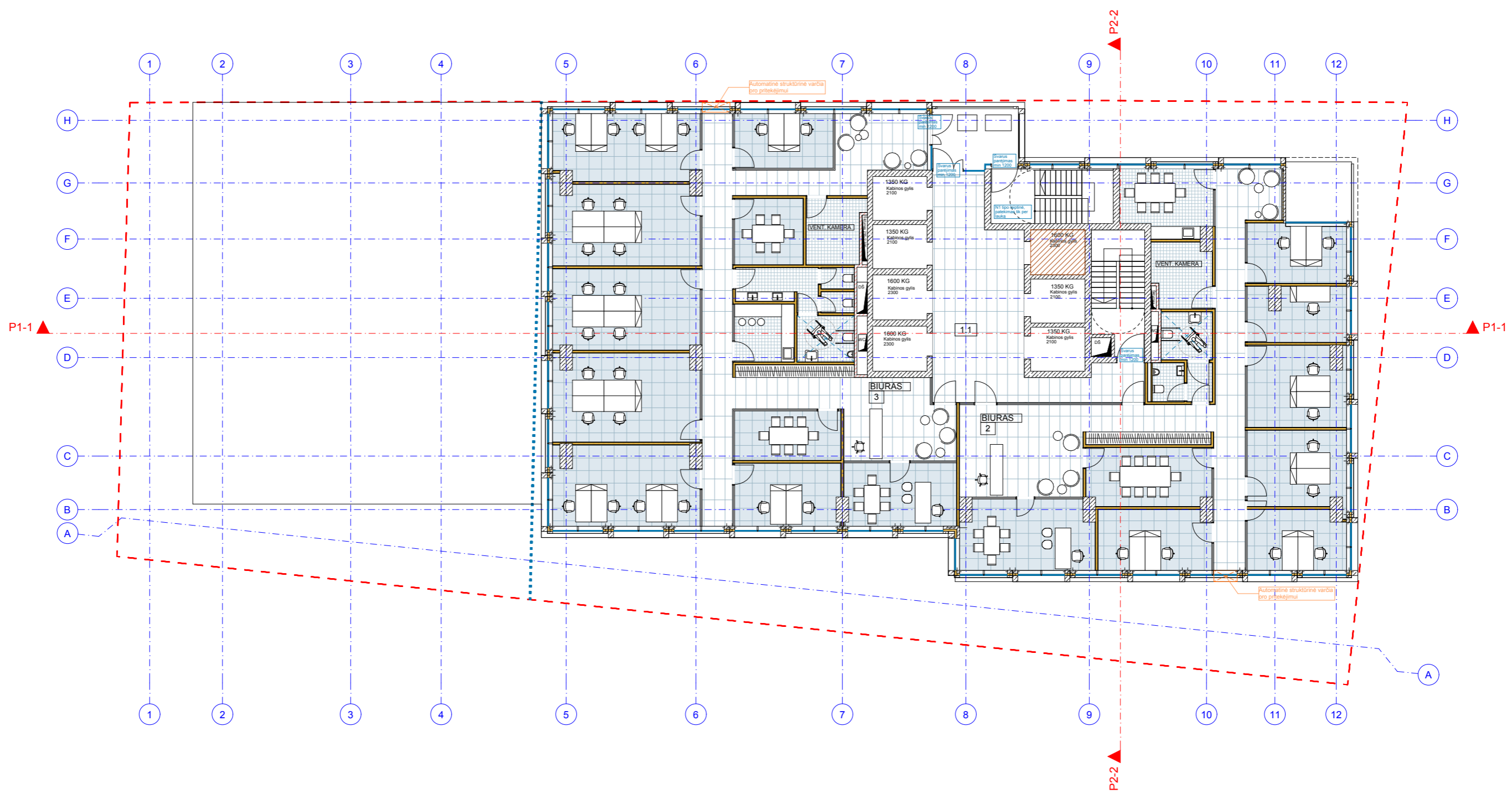

8 AUKŠTO PATALPŲ EKSPLIKACIJA	
Nr.	Pavadinimas
1. BENDRO NAUDOJIMO PATALPOS	
1.1	Liftų holas
2. BIURAS	
2	Biuras
3. BIURAS	
3	Biuras

±0.00=109.65

2023.09		LAIIDOS STATUSAS, KEITIMO PRIEŽASTIS (JEI TAIKOMA)	
LAIIDA	IŠLEIDIMO DATA		
Atestato Nr.	 ARCHITEKTŪROS KURYBINĖ GRUPĖ A. Tumėno g. 4-25, Vilnius, tel. 2647464, faks. 2791304, akq@akq.lt		STATINIO PROJEKTO PAVADINIMAS
13519	PV	T. Karosas	2023.09
1107A 0351	PDV	D. Sabaliauskienė	2023.09
A 2040	ARCH.	R. Bimba	2023.09
	ARCH.	G. Barzdžiukaitė	2023.09
	ARCH.	V. Cvetkova	2023.09
STATINIO NUMERIS IR PAVADINIMAS			Laida
23/05/02 - 73 AS ADMINISTRACINIS PASTATAS			
DOKUMENTO PAVADINIMAS			0
8 AUKŠTO PLANAS M1:200			
LT	STATYTOJAS IR (ARBA) UŽSAKOVAS		Brėž. nr.
	UAB „NOLITA“ UAB "AUSMINTA" Jogailos g. 4, LT-01116 Vilnius		Pusl. nr.
	23/05/02 - 73 AS-PP		SA-29

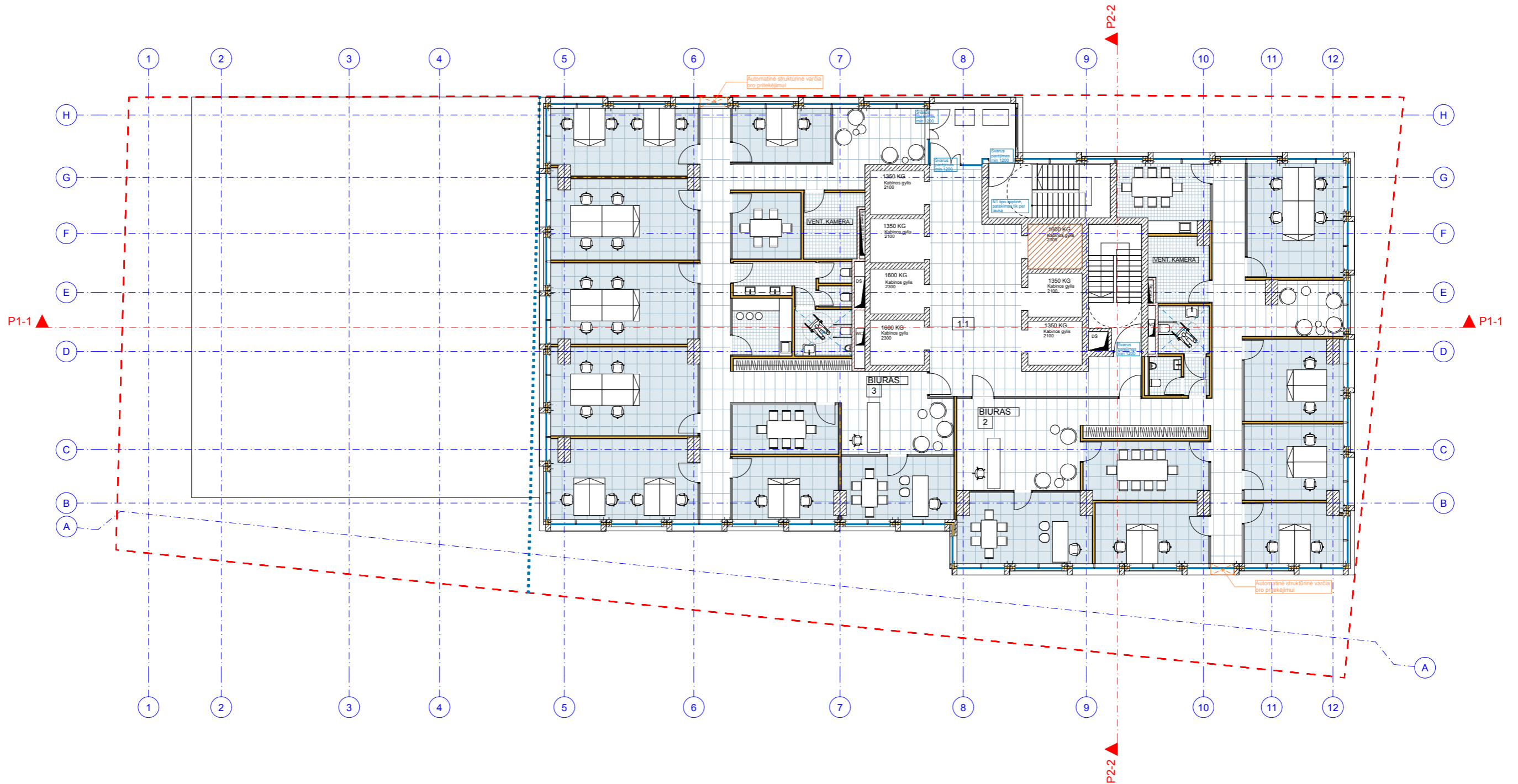

9-24 AUKŠTO PATALPŲ EKSPLIKACIJA	
Nr.	Pavadinimas
1. BENDRO NAUDOJIMO PATALPOS	
1.1	Liftų holas
2. BIURAS	
2	Biuras
3. BIURAS	
3	Biuras

±0.00=109.65

2023.09			
LAIDA	IŠLEIDIMO DATA	LAIDOS STATUSAS, KEITIMO PRIEŽASTIS (JEI TAIKOMA)	
Atestato Nr.	 ARCHITEKTŪROS KURYBINĖ GRUPĖ A. Tumėno g. 4-25, Vilnius, tel. 2647464, faks. 2791304, akq@akq.lt		STATINIO PROJEKTO PAVADINIMAS
13519	PV	T. Karosas	2023.09
1107A 0351	PDV	D. Sabaliauskienė	2023.09
A 2040	ARCH.	R. Bimba	2023.09
	ARCH.	G. Barzdžiukaitė	2023.09
	ARCH.	V. Cvetkova	2023.09
STATINIO NUMERIS IR PAVADINIMAS			Laida
23/05/02 - 73 AS ADMINISTRACINIS PASTATAS			
DOKUMENTO PAVADINIMAS			0
9-24 AUKŠTO PLANAS M1:200			
STATYTOJAS IR (ARBA) UŽSAKOVAS			Brėž. nr.
LT	UAB „NOLITA“ UAB "AUSMINTA" Jogailos g. 4, LT-01116 Vilnius		23/05/02 - 73 AS-PP
			Pusl. nr.
			SA-30

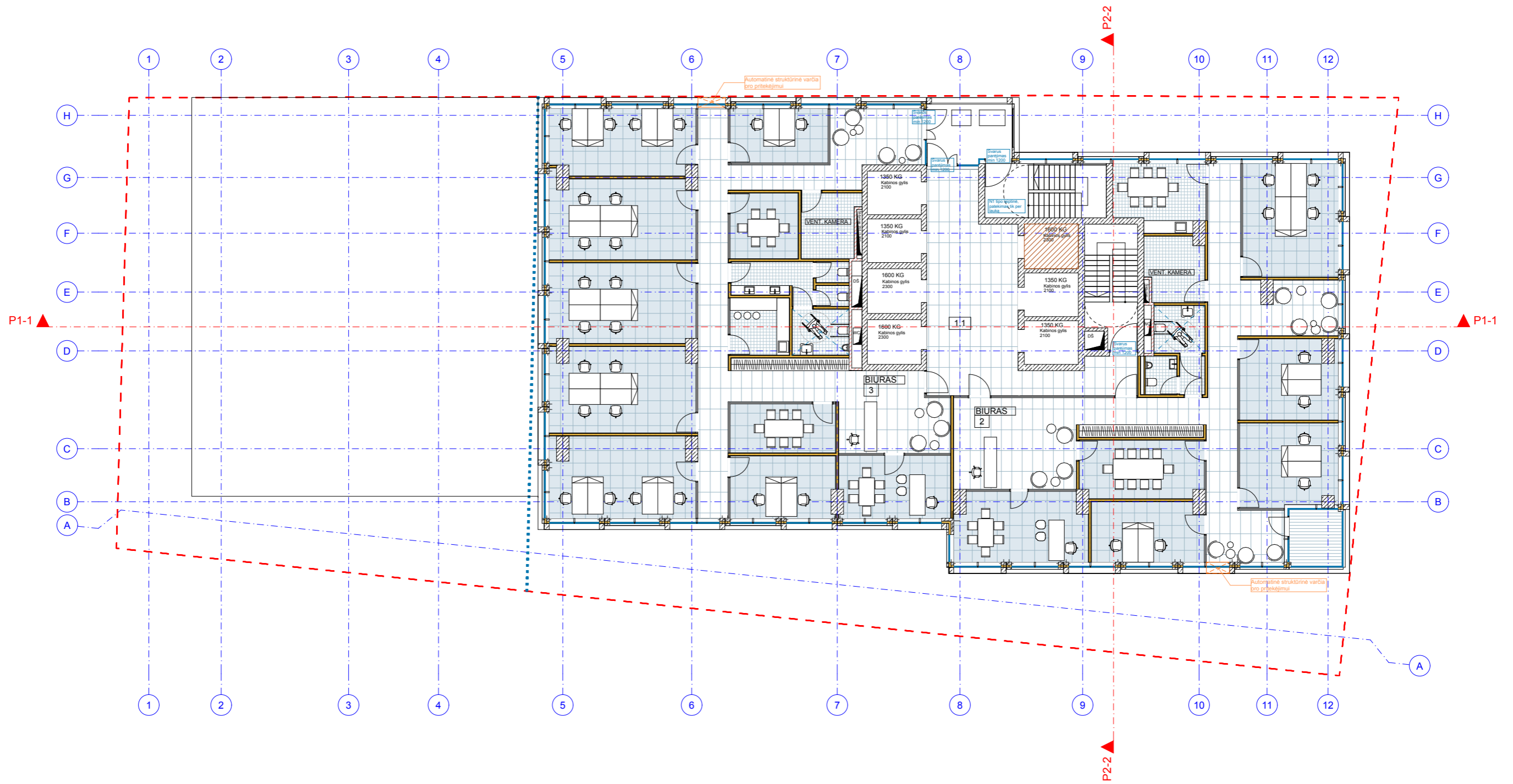

25 AUKŠTO PATALPŲ EKSPLIKACIJA	
Nr.	Pavadinimas
1. BENDRO NAUDOJIMO PATALPOS	
1.1	Liftų holas
2. BIURAS	
2	Biuras
3. BIURAS	
3	Biuras

±0.00=109.65

2023.09			
LAI DA	IŠLEIDIMO DATA	LAIDOS STATUSAS, KEITIMO PRIEŽASTIS (JEI TAIKOMA)	
Atestato Nr.	 ARCHITEKTŪROS KURYBINĖ GRUPĖ A. Tumėno g. 4-25, Vilnius, tel. 2647464, faks. 2791304, akg@akg.lt		STATINIO PROJEKTO PAVADINIMAS
			Administracinis pastatas Lviso g. 38 Vilnius, Statybos projektas
13519	PV	T. Karosas	2023.09
1107A 0351	PDV	D. Sabaliauskienė	2023.09
A 2040	ARCH.	R. Bimba	2023.09
	ARCH.	G. Barzdžiukaitė	2023.09
	ARCH.	V. Cvetkova	2023.09
STATYTOJAS IR (ARBA) UŽSAKOVAS			Laida
LT	UAB „NOLITA“ UAB "AUSMINTA" Jogailos g. 4, LT-01116 Vilnius		25 AUKŠTO PLANAS M1:200
			0
			Brėž. nr.
			23/05/02 - 73 AS-PP
			Pusl. nr.
			SA-31

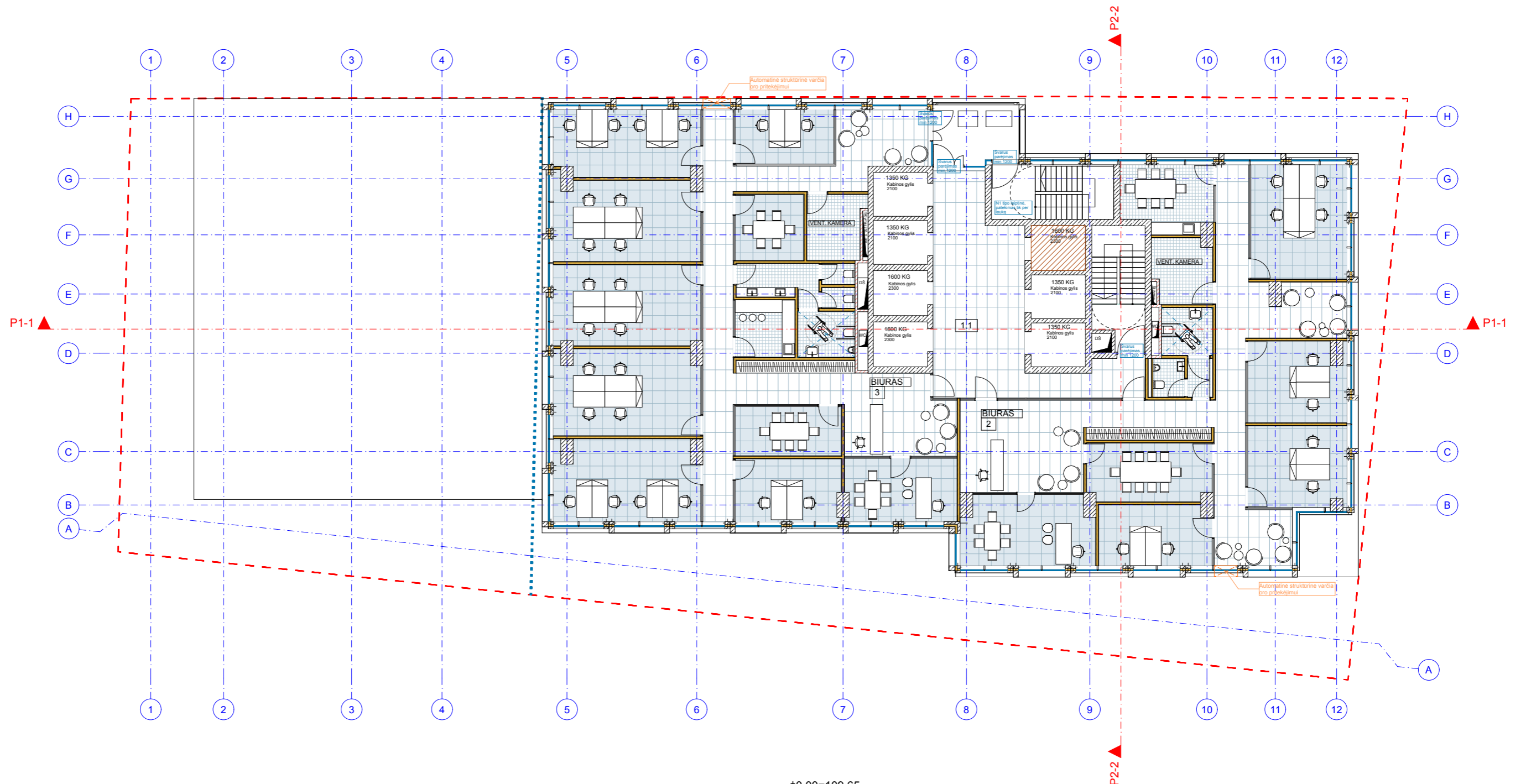

26 AUKŠTO PATALPŲ EKSPLIKACIJA	
Nr.	Pavadinimas
1. BENDRO NAUDOJIMO PATALPOS	
1.1	Liftų holas
2. BIURAS	
2	Biuras
3. BIURAS	
3	Biuras

±0.00=109.65

2023.09		LAIIDOS STATUSAS, KEITIMO PRIEŽASTIS (JEI TAIKOMA)		
LAIIDA	IŠLEIDIMO DATA			
Atestato Nr.	 ARCHITEKTŪROS KURVIBINĖ GRUPĖ A. Tumėno g. 4-25, Vilnius, tel. 2647464, faks. 2791304, akq@akq.lt		STATINIO PROJEKTO PAVADINIMAS	
13519	PV	T. Karosas	2023.09	Administracinis pastatas Lvivo g. 38 Vilnius, Statybos projektas
1107A 0351	PDV	D. Sabaliauskienė	2023.09	
A 2040	ARCH.	R. Bimba	2023.09	
	ARCH.	G. Barzdžiukaitė	2023.09	
	ARCH.	V. Cvetkova	2023.09	STATINIO NUMERIS IR PAVADINIMAS
				23/05/02 - 73 AS ADMINISTRACINIS PASTATAS
				DOKUMENTO PAVADINIMAS
				26 AUKŠTO PLANAS M1:200
				Laida
				0
STATYTOJAS IR (ARBA) UŽSAKOVAS				Brėž. nr.
LT	UAB „NOLITA“ UAB "AUSMINTA" Jogailos g. 4, LT-01116 Vilnius			23/05/02 - 73 AS-PP
				Pusl. nr.
				SA-32

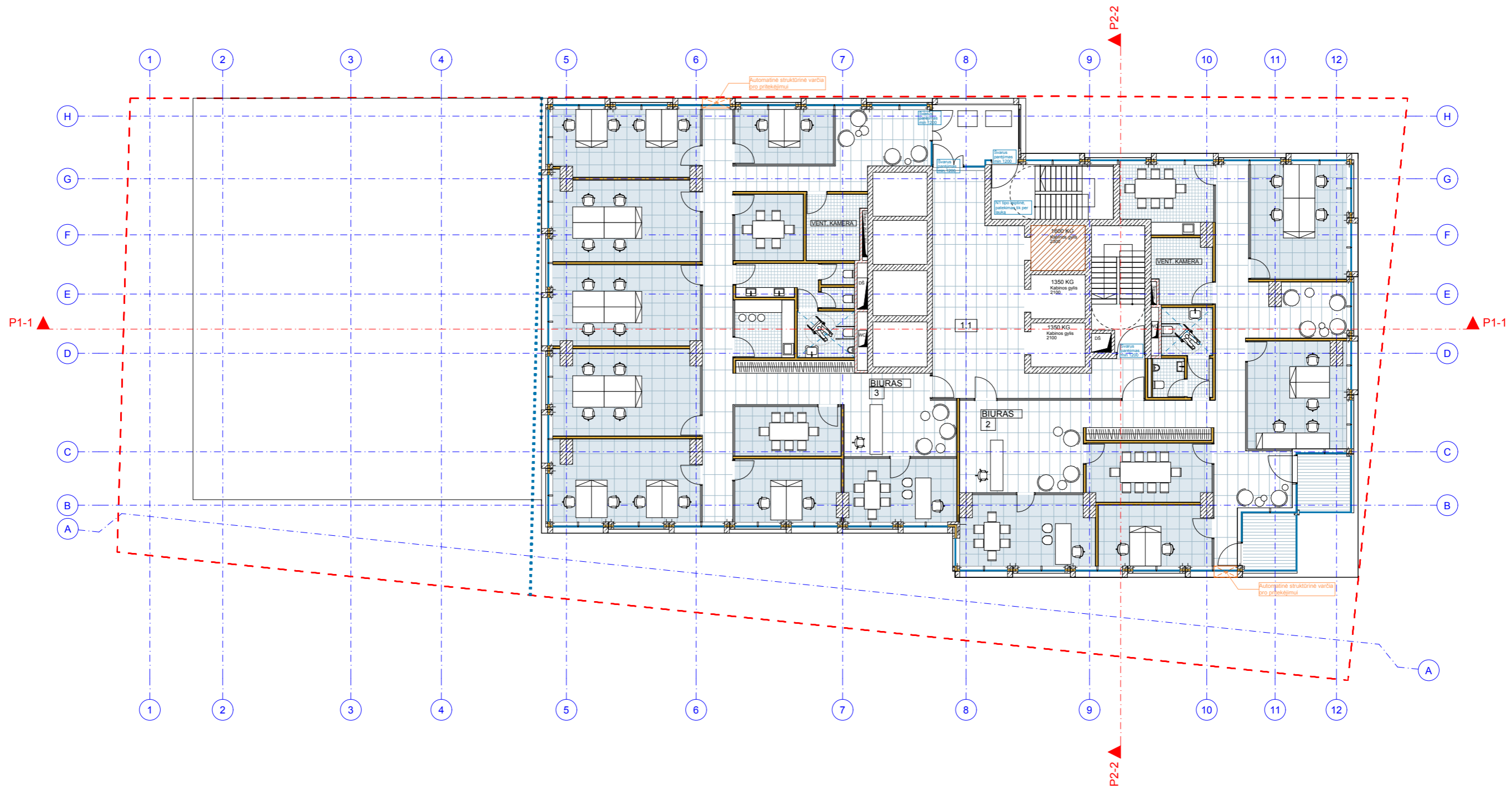

27 AUKŠTO PATALPŲ EKSPLIKACIJA	
Nr.	Pavadinimas
1. BENDRO NAUDOJIMO PATALPOS	
1.1	Liftų holas
2. BIURAS	
2	Biuras
3. BIURAS	
3	Biuras

±0.00=109.65

2023.09		LAIIDOS STATUSAS, KEITIMO PRIEŽASTIS (JEI TAIKOMA)		
LAIIDA	IŠLEIDIMO DATA			
Atestato Nr.	 ARCHITEKTŪROS KURVIBINĖ GRUPĖ A. Tumėno g. 4-25, Vilnius, tel. 2647464, faks. 2791304, akq@akq.lt		STATINIO PROJEKTO PAVADINIMAS	
13519	PV	T. Karosas	2023.09	Administracinis pastatas Lvivo g. 38 Vilnius, Statybos projektas
1107A 0351	PDV	D. Sabaliauskienė	2023.09	
A 2040	ARCH.	R. Bimba	2023.09	
	ARCH.	G. Barzdžiukaitė	2023.09	
	ARCH.	V. Cvetkova	2023.09	STATINIO NUMERIS IR PAVADINIMAS
				23/05/02 - 73 AS ADMINISTRACINIS PASTATAS
				DOKUMENTO PAVADINIMAS
				27 AUKŠTO PLANAS
				Laida
				0
STATYTOJAS IR (ARBA) UŽSAKOVAS				Brėž. nr.
LT	UAB „NOLITA“ UAB "AUSMINTA" Jogailos g. 4, LT-01116 Vilnius			23/05/02 - 73 AS-PP
				Pusl. nr.
				SA-33

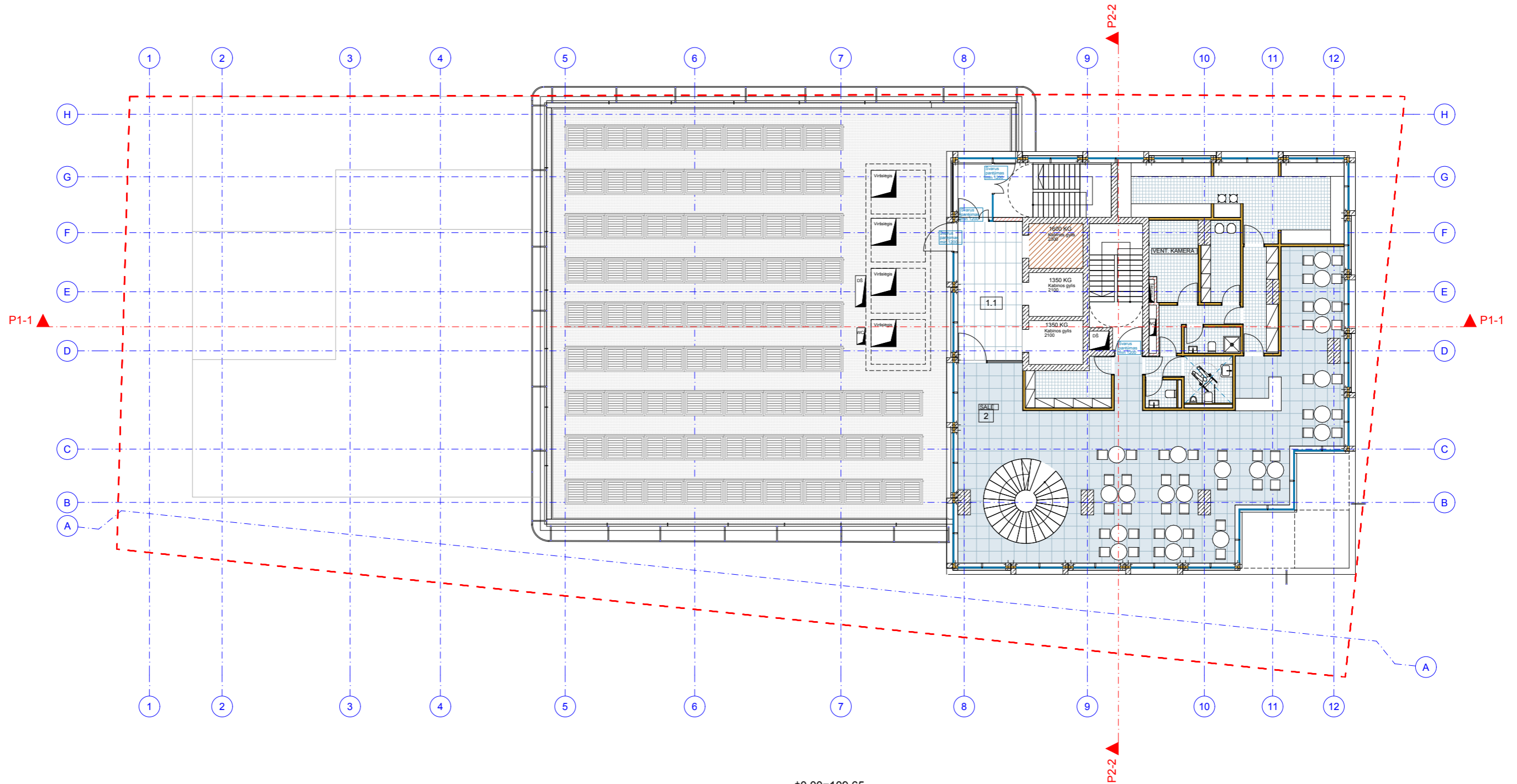

28 AUKŠTO PATALPŲ EKSPLIKACIJA	
Nr.	Pavadinimas
1. BENDRO NAUDOJIMO PATALPOS	
1.1	Liftų holas
2. RESTORANAS	
2	Restoranas

±0.00=109.65

2023.09			
LAIDA	IŠLEIDIMO DATA	LAIDOS STATUSAS, KEITIMO PRIEŽASTIS (JEI TAIKOMA)	
Atestato Nr.	 ARCHITEKTŪROS KURYBINĖ GRUPĖ A. Tumėno g. 4-25, Vilnius, tel. 2647464, faks. 2791304, akq@akq.lt		STATINIO PROJEKTO PAVADINIMAS
13519	PV	T. Karosas	2023.09
1107A 0351	PDV	D. Sabaliauskienė	2023.09
A 2040	ARCH.	R. Bimba	2023.09
	ARCH.	G. Barzdžiukaitė	2023.09
	ARCH.	V. Cvetkova	2023.09
STATINIO NUMERIS IR PAVADINIMAS			Laida
23/05/02 - 73 AS ADMINISTRACINIS PASTATAS			
DOKUMENTO PAVADINIMAS			0
28 AUKŠTO PLANAS M1:200			
LT	STATYTOJAS IR (ARBA) UŽSAKOVAS		Brėž. nr.
	UAB „NOLITA“ UAB "AUSMINTA" Jogailos g. 4, LT-01116 Vilnius		Pusl. nr.
	23/05/02 - 73 AS-PP		SA-34

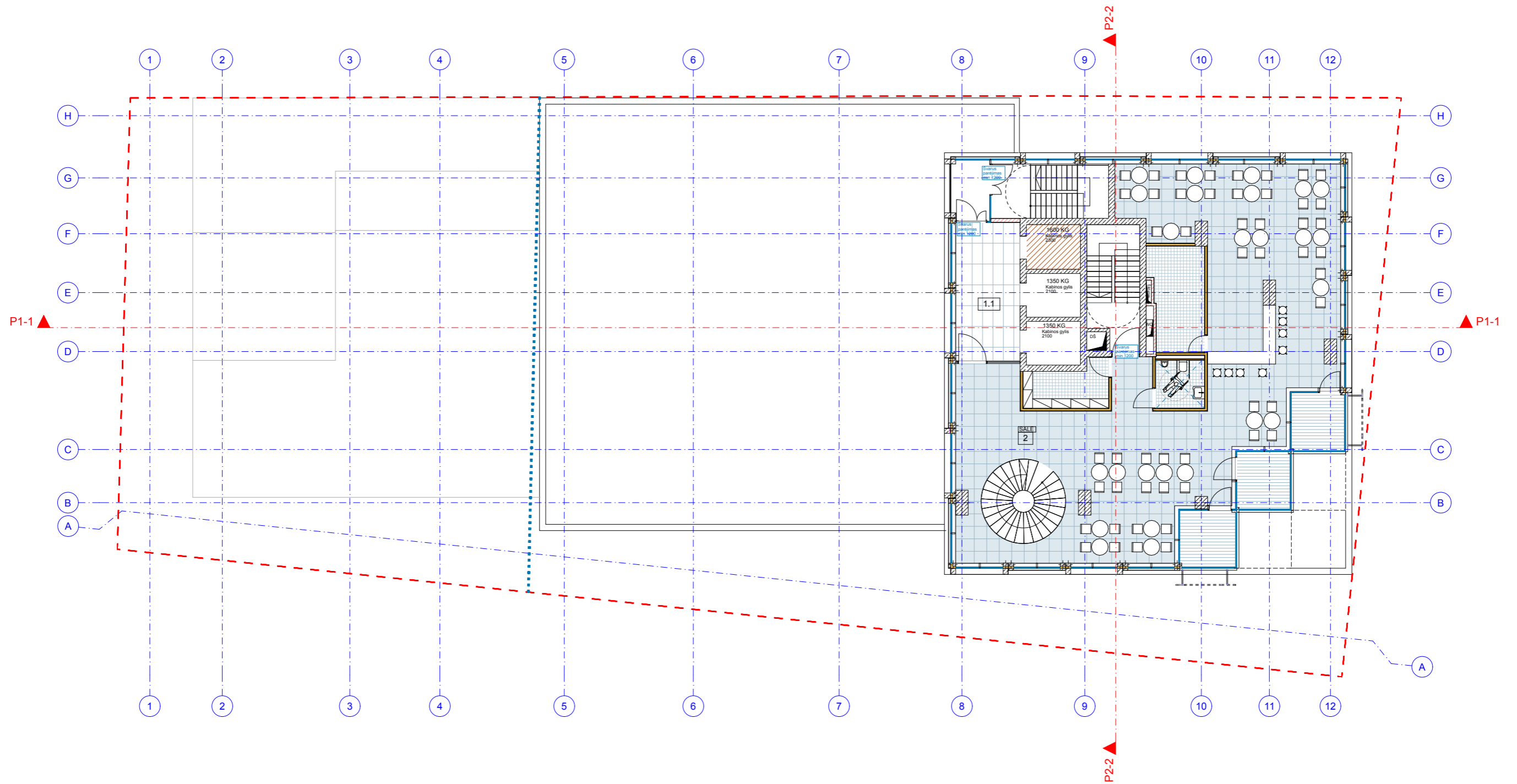

29 AUKŠTO PATALPŲ EKSPLIKACIJA	
Nr.	Pavadinimas
1. BENDRO NAUDOJIMO PATALPOS	
1.1	Liftų holas
2. RESTORANAS	
2	Restoranas

±0.00=109.65

	2023.09		
LAIKA	IŠLEIDIMO DATA	LAIDOS STATUSAS, KEITIMO PRIEŽASTIS (JEI TAIKOMA)	
Atestato Nr.	 ARCHITEKTŪROS KURYBINĖ GRUPĖ A. Tumėno g. 4-25, Vilnius, tel. 2647464, faks. 2791304, akg@akg.lt		STATINIO PROJEKTO PAVADINIMAS
13519	PV	T. Karosas	2023.09
1107A 0351	PDV	D. Sabaliauskienė	2023.09
A 2040	ARCH.	R. Bimba	2023.09
	ARCH.	G. Barzdžiukaitė	2023.09
	ARCH.	V. Cvetkova	2023.09
STATINIO NUMERIS IR PAVADINIMAS			Laida
23/05/02 - 73 AS ADMINISTRACINIS PASTATAS			
DOKUMENTO PAVADINIMAS			0
29 AUKŠTO PLANAS M1:200			
LT	STATYTOJAS IR (ARBA) UŽSAKOVAS		Brėž. nr.
	UAB „NOLITA“ UAB "AUSMINTA" Jogailos g. 4, LT-01116 Vilnius		Pusl. nr.
	23/05/02 - 73 AS-PP		SA-35

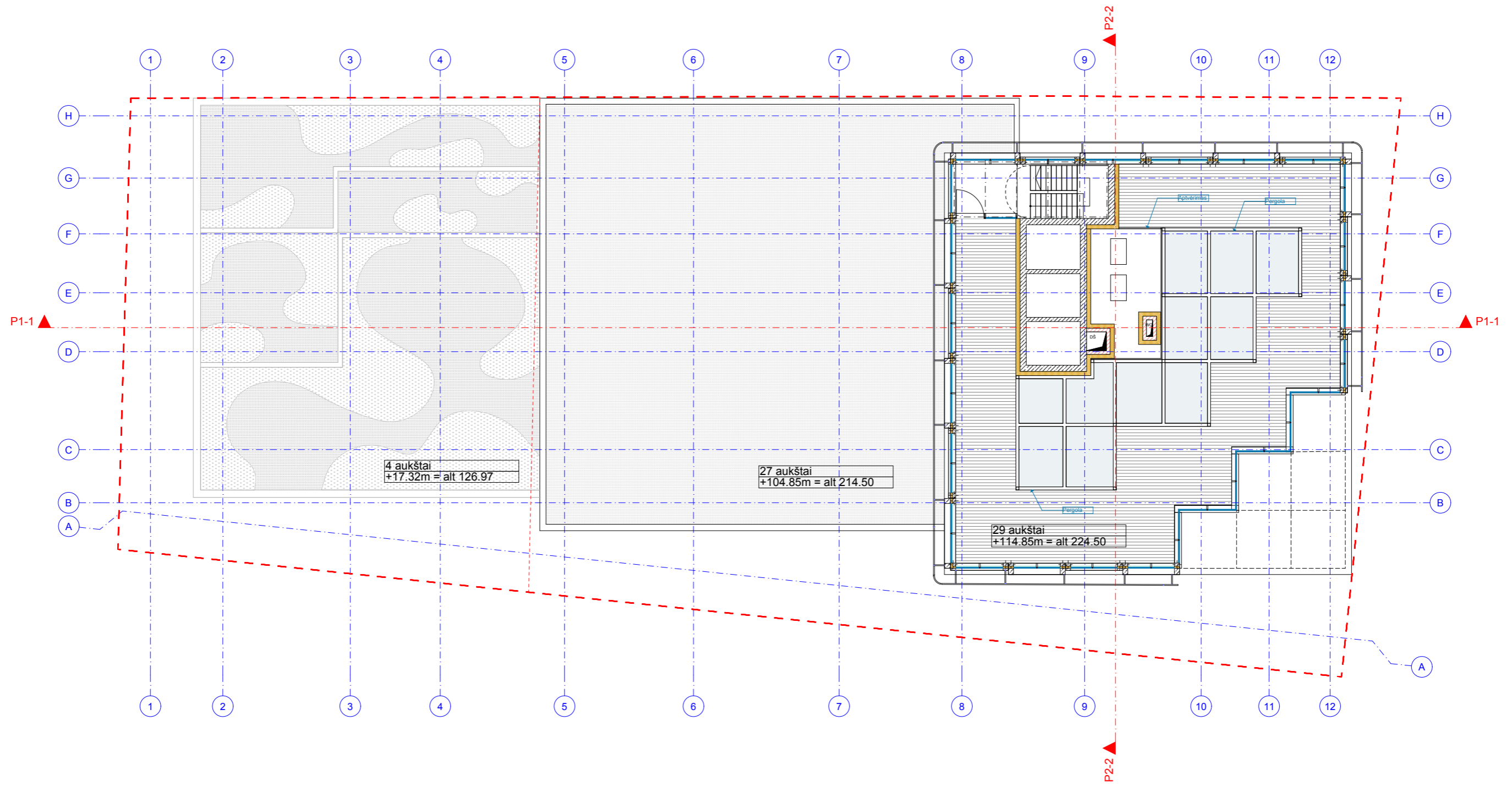

±0.00=109.65

	2023.09		
LAIDA	IŠLEIDIMO DATA	LAIDOS STATUSAS, KEITIMO PRIEŽASTIS (JEI TAIKOMA)	
Atestato Nr.	 ARCHITEKTŪROS KURYBINĖ GRUPĖ A. Tumėno g. 4-25, Vilnius, tel. 2647464, faks. 2791304, akg@akg.lt		STATINIO PROJEKTO PAVADINIMAS
13519	PV	T. Karosas	2023.09
1107A 0351	PDV	D. Sabaliauskienė	2023.09
A 2040	ARCH.	R. Bimba	2023.09
	ARCH.	G. Barzdžiukaitė	2023.09
	ARCH.	V. Cvetkova	2023.09
			STATINIO NUMERIS IR PAVADINIMAS
			23/05/02 - 73 AS ADMINISTRACINIS PASTATAS
			DOKUMENTO PAVADINIMAS
			STOGO PLANAS M1:200
			Laida
			0
LT	STATYTOJAS IR (ARBA) UŽSAKOVAS		Brėž. nr.
	UAB „NOLITA“ UAB "AUSMINTA" Jogailos g. 4, LT-01116 Vilnius		23/05/02 - 73 AS-PP
			Pusl. nr.
			SA-36

AB. ALT. 224.50=114.85
AKCENTUOJANCIOJI
VIRSUNĖ

+114.850

+114.850

+114.850

AB. ALT. 214.50=104.85
PAGRINDINIS
TŪRIS

+104.850

+104.610

STOGO
TERASA

RESTORANAS
29A

29A

RESTORANAS
28A

28A

BIURAS

27A

27A

BIURAS

26A

26A

BIURAS

25A

25A

BIURAS

24A

24A

BIURAS

23A

23A

BIURAS

22A

22A

BIURAS

21A

21A

BIURAS

20A

20A

BIURAS

19A

19A

BIURAS

18A

18A

BIURAS

17A

17A

BIURAS

16A

16A

BIURAS

15A

15A

BIURAS

14A

14A

BIURAS

13A

13A

BIURAS

12A

12A

BIURAS

11A

11A

BIURAS

10A

10A

BIURAS

9A

9A

BIURAS

8A

8A

BIURAS

7A

7A

BIURAS

6A

6A

BIURAS

5A

5A

BIURAS

4A

4A

BIURAS

3A

3A

BIURAS

2A

2A

RESTORANAS

1A

1A

+0.000

+0.000=109.65

GEGUŽES 3-OSIOS G.

AUKŠČIO
REGLAMENTAS
AB. ALT. 131.50

+17.320

+13.510

VIDUTINĖ
ZEMĖS PAV.
ALT. 109.60

SKLYPO
RIBA

SKLYPO
RIBA

SKIRTINGŲ REŽIMŲ RIBA

87.790

17.173

16.820

114.850

+0.00=109.65

2023.09			
LAI DA	IŠLEIDIMO DATA	LAIDOS STATUSAS, KEITIMO PRIEŽASTIS (JEI TAIKOMA)	
Atestato Nr.	 ARCHITEKTŪROS KURVĖNĖ GRUPE A. Tumėno g. 4-25, Vilnius, tel. 2647464, faks. 2791304, akg@akg.lt	STATINIO PROJEKTO PAVADINIMAS Administracinis pastatas Livo g. 38 Vilnius, Statybos projektas	
13519	PV T. Karosas	2023.09	STATINIO NUMERIS IR PAVADINIMAS 23/05/02 - 73 AS ADMINISTRACINIS PASTATAS
1107A 0351	PDV D. Sabaliauskienė	2023.09	
A 2040	ARCH. R. Bimba	2023.09	
	ARCH. G. Barzdžiukaitė	2023.09	
	ARCH. V. Cvetkova	2023.09	DOKUMENTO PAVADINIMAS PJŪVIS 1-1
LT	STATYTOJAS IR (ARBA) UŽSAKOVAS UAB „NOLITA“ UAB "AUSMINTA" Jogailos g. 4, LT-01116 Vilnius	23/05/02 - 73 AS-PP	
		Brež. nr.	Puol. nr.
		SA-37	

+114.850

AB. ALT. 224.50=114.85
AKCENTUOJANČIOJI
VIRŠUNĖ

STOGO
TERASA

+104.850

AB. ALT. 214.50=104.85
PAGRINDINIS
TŪRIS

VIDUTINĖ
ZEMĖS PAV.
ALT. 109.60

+0.00=109.65

LVIVO G.

SKLYPO
RIBA

SKLYPO
RIBA

114,850

104,220

A B C D E F G H

±0.00=109.65

	2023.09		
LAIIDA	IŠLEIDIMO DATA	LAIDOS STATUSAS, KEITIMO PRIEŽASTIS (JEI TAIKOMA)	
Atestato Nr.	 ARCHITEKTŪROS KŪRYBINĖ GRUPE A. Tumėno g. 4-25, Vilnius, tel. 2647464, faks. 2791304, akg@akg.lt	STATINIO PROJEKTO PAVADINIMAS Administracinis pastatas Lvivo g. 38 Vilnius, Statybos projektas	
13519	PV T. Karosas	2023.09	STATINIO NUMERIS IR PAVADINIMAS 23/05/02 - 73 AS ADMINISTRACINIS PASTATAS
1107A 0351	PDV D. Sabaliauskienė	2023.09	
A 2040	ARCH. R. Bimba	2023.09	
	ARCH. G. Barzdžiukaitė	2023.09	
	ARCH. V. Cvetkova	2023.09	DOKUMENTO PAVADINIMAS PJŪVIS 2-2
LT	STATYTOJAS IR (ARBA) UŽSAKOVAS UAB „NOLITA“ UAB "AUSMINTA" Jogailos g. 4, LT-01116 Vilnius	23/05/02 - 73 AS-PP	
		Brež. nr.	Puol. nr.
		SA-38	

A

B

C

D

E

F

G

H

29A

RESTORANAS
29A

28A

RESTORANAS
28A

27A

BIURAS
27A

26A

BIURAS
26A

25A

BIURAS
25A

24A

BIURAS
24A

23A

BIURAS
23A

22A

BIURAS
22A

21A

BIURAS
21A

20A

BIURAS
20A

19A

BIURAS
19A

18A

BIURAS
18A

17A

BIURAS
17A

16A

BIURAS
16A

15A

BIURAS
15A

14A

BIURAS
14A

13A

BIURAS
13A

12A

BIURAS
12A

11A

BIURAS
11A

10A

BIURAS
10A

9A

BIURAS
9A

8A

BIURAS
8A

7A

BIURAS
7A

6A

BIURAS
6A

5A

BIURAS
5A

4A

BIURAS
4A

3A

BIURAS
3A

2A

BIURAS
2A

1A

HOLAS
1A

-1A

-2A

-3A

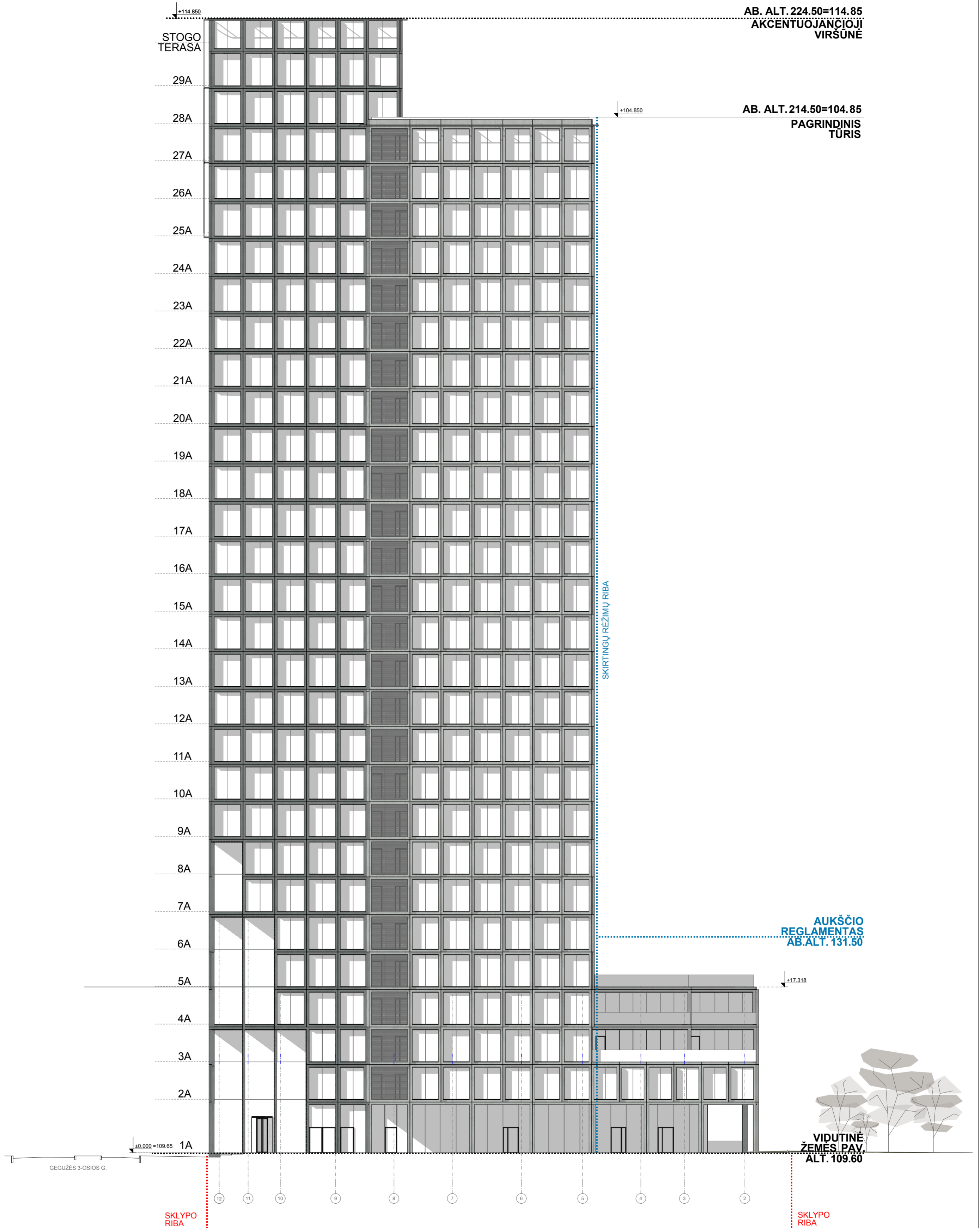

±0.00=109.65

		2023.09					
LAIDA		IŠLEIDIMO DATA		LAIDOS STATUSAS, KEITIMO PRIEŽASTIS (JEI TAIKOMA)			
Atestato Nr.	 ARCHITEKTŪROS KURYBINĖ GRUPE A. Tumėno g. 4-25, Vilnius, tel. 2647454, faks. 2791304, akg@akg.lt			STATINIO PROJEKTO PAVADINIMAS			
	13519	PV	T. Karosas	2023.09	Administracinis pastatas Lvivo g. 38 Vilnius, Statybos projektas		
	1107A 0351	PDV	D. Sabaliauskienė	2023.09			
	A 2040	ARCH.	R. Bimba	2023.09			
	ARCH.	G. Barzdžiukaitė	2023.09	STATINIO NUMERIS IR PAVADINIMAS	23/05/02 - 73 AS ADMINISTRACINIS PASTATAS		
	ARCH.	V. Cvetkova	2023.09	DOKUMENTO PAVADINIMAS			
				FASADAS TARP AŠIŲ 12-1		Laida	0
LT	STATYTOJAS IR (ARBA) UŽSAKOVAS			23/05/02 - 73 AS-PP		Brež. nr.	Pusl. nr.
	UAB „NOLITA“ UAB "AUSMINTA" Jogailos g. 4, LT-01116 Vilnius					SA-39	

AB. ALT. 224.50=114.85
AKCENTUOJANČIOJI
VIRSŪNĖ

AB. ALT. 214.50=104.85
PAGRINDINIS
TŪRIS

AUKŠČIO
REGLAMENTAS
AB. ALT. 131.50

VIDUTINĖ
ŽEMĖS PAV.
ALT. 109.60



SKLYPO
RIBA

SKIRTINGŲ RĖŽIMŲ RIBA

STOGO
TERASA

29A

28A

27A

26A

25A

24A

23A

22A

21A

20A

19A

18A

17A

16A

15A

14A

13A

12A

11A

10A

9A

8A

7A

6A

5A

4A

3A

2A

1A

+114.850

+104.850

+17.318

±0.000 = 109.65

GEGUŽES 3-OSIOS G.

±0.00=109.65

	2023.09		
LAI DA	IŠLEIDIMO DATA	LAIDOS STATUSAS, KEITIMO PRIEŽASTIS (JEI TAIKOMA)	
Atestato Nr.	 ARCHITEKTŪROS KŪRYBINĖ GRUPE A. Tumėno g. 4-25, Vilnius, tel. 2647464, faks. 2791304, akg@akg.lt	STATINIO PROJEKTO PAVADINIMAS Administracinis pastatas Livo g. 38 Vilnius, Statybos projektas	
13519	PV	T. Karosas	2023.09
1107A 0351	PDV	D. Sabaliauskienė	2023.09
A 2040	ARCH.	R. Bimba	2023.09
	ARCH.	G. Barzdžiukaitė	2023.09
	ARCH.	V. Cvetkova	2023.09
LT	STATYTOJAS IR (ARBA) UŽSAKOVAS UAB „NOLITA“ UAB "AUSMINTA" Jogailos g. 4, LT-01116 Vilnius	STATINIO NUMERIS IR PAVADINIMAS 23/05/02 - 73 AS ADMINISTRACINIS PASTATAS	
		DOKUMENTO PAVADINIMAS FASADAS TARP AŠIŲ 1-12	Laida 0
		23/05/02 - 73 AS-PP	Brež. nr. SA-40
			Pusl. nr.

AB. ALT. 224.50=114.85
AKCENTUOJANČIOJI
VIRSUNĖ

AB. ALT. 214.50=104.85
PAGRINDINIS
TŪRIS

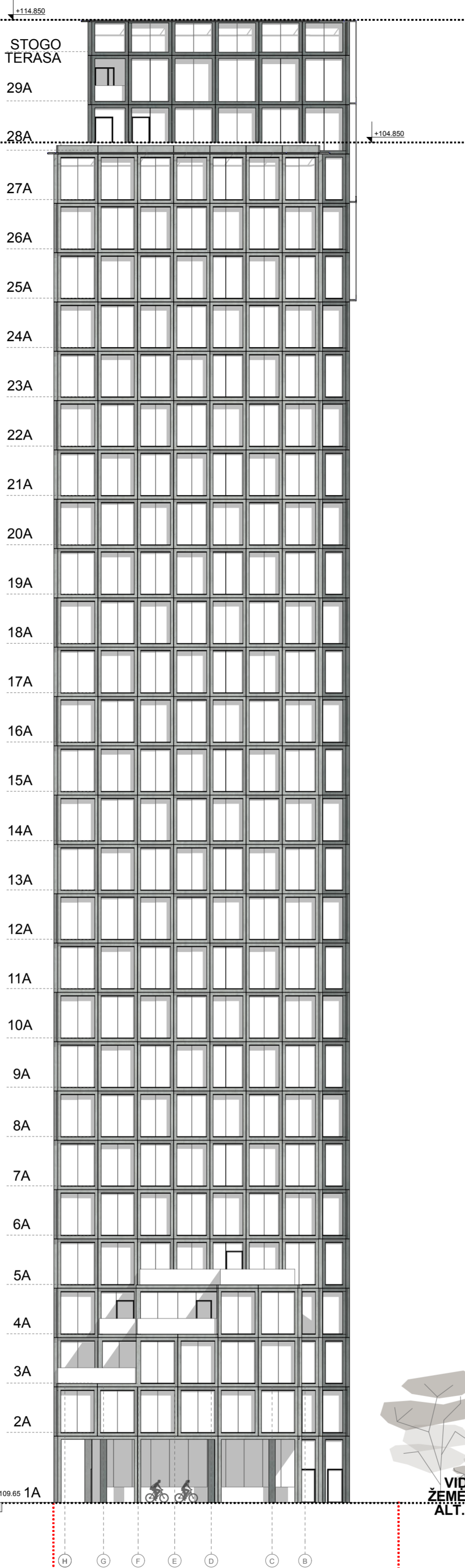

SKLYPO
RIBA

SKLYPO
RIBA

AB. ALT. 224.50=114.85
AKCENTUOJANČIOJI
VIRSUNĖ

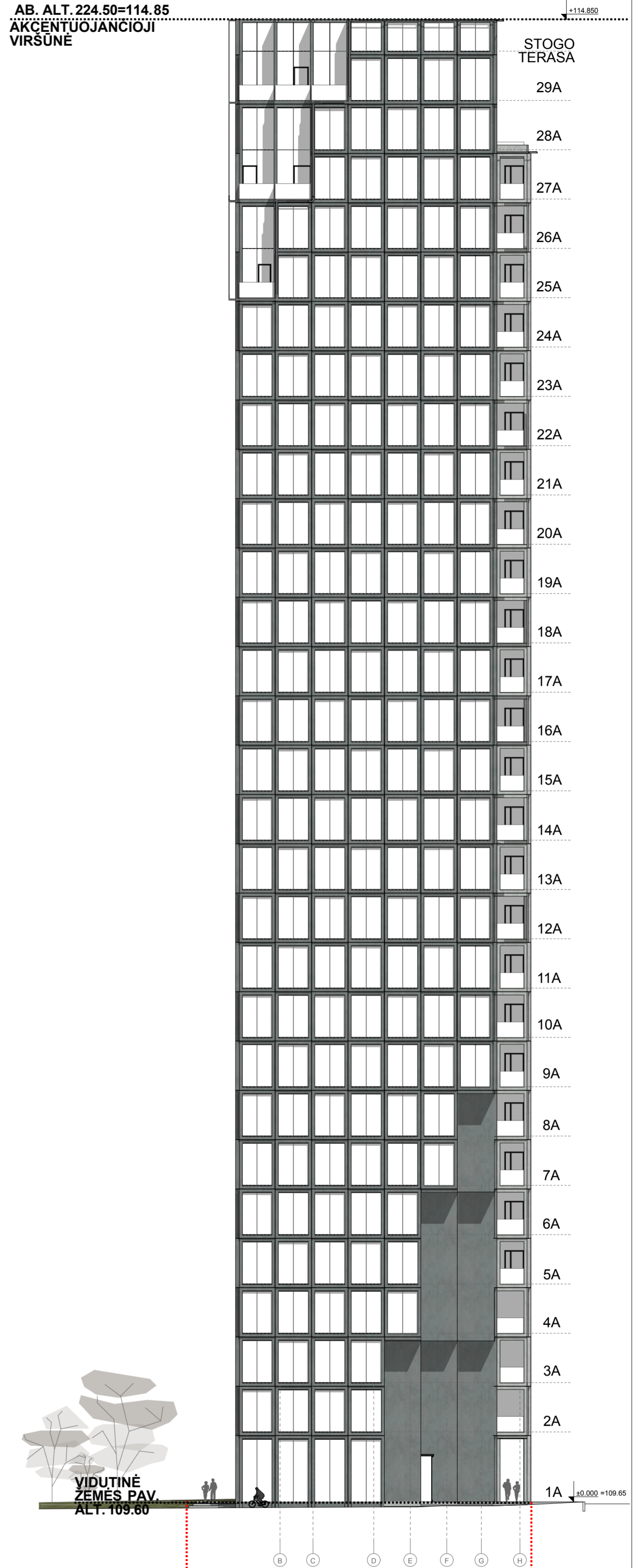

SKLYPO
RIBA

SKLYPO
RIBA

±0.00=109.65

2023.09			
LAIKA	IŠLEIDIMO DATA	LAIDOS STATUSAS, KEITIMO PRIEŽASTIS (JEI TAIKOMA)	
Atestato Nr.	 ARCHITEKTŪROS KŪRYBINĖ GRUPE A. Tumėno g. 4-25, Vilnius, tel. 2647454, faks. 2791304, akg@akg.lt		STATINIO PROJEKTO PAVADINIMAS
			Administracinis pastatas Lvivo g. 38 Vilnius, Statybos projektas
			STATINIO NUMERIS IR PAVADINIMAS
			23/05/02 - 73 AS ADMINISTRACINIS PASTATAS
13519	PV	T. Karosas	2023.09
1107A 0351	PDV	D. Sabaliauskienė	2023.09
A 2040	ARCH.	R. Bimba	2023.09
	ARCH.	G. Barzdžiukaitė	2023.09
	ARCH.	V. Cvetkova	2023.09
DOKUMENTO PAVADINIMAS			Laida
FASADAS TARP AŠIŲ A-H /H-A			0
LT	STATYTOJAS IR (ARBA) UŽSAKOVAS		23/05/02 - 73 AS-PP
	UAB „NOLITA“ UAB "AUSMINTA" Jogailos g. 4, LT-01116 Vilnius		Brež. nr. Pustl. nr.
			SA-41



±0.00=109.65

Laida		Išleidimo data		Laidos statusas, keitimo priežastis (jei taikoma)	
		2023.09			
Atestato Nr.	 ARCHITEKTŪROS KURYBINĖ GRUPĖ <small>A. Tumėno g. 4-25, Vilnius, tel. 2647464, faks. 2791304, akg@akg.lt</small>			STATINIO PROJEKTO PAVADINIMAS	
13519	PV	T. Karosas	2023.09	Administracinis pastatas Lvivo g. 38 Vilnius, Statybos projektas	
1107A 0351	PDV	D. Sabaliauskienė	2023.09	STATINIO NUMERIS IR PAVADINIMAS	
A 2040	ARCH.	R. Bimba	2023.09	23/05/02 - 73 AS ADMINISTRACINIS PASTATAS	
	ARCH.	G. Barzdžiukaitė	2023.09		
	ARCH.	V. Cvetkova	2023.09		
				DOKUMENTO PAVADINIMAS	
				VIZUALIZACIJA	
				Laida	
				0	
LT	STATYTOJAS IR (ARBA) UŽSAKOVAS UAB „NOLITA“ UAB "AUSMINTA" Jogailos g. 4, LT-01116 Vilnius			23/05/02 - 73 AS-PP Brėž. nr. SA-42 Pusl. nr.	



±0.00=109.65

	2023.09				
LAIDA	IŠLEIDIMO DATA	LAIDOS STATUSAS, KEITIMO PRIEŽASTIS (JEI TAIKOMA)			
Atestato Nr.	 ARCHITEKTŪROS KURYBINĖ GRUPĖ A. Tumėno g. 4-25, Vilnius, tel. 2647464, faks. 2791304, akg@akg.lt			STATINIO PROJEKTO PAVADINIMAS	
13519	PV	T. Karosas	2023.09	Administracinis pastatas Lviso g. 38 Vilnius, Statybos projektas	
1107A 0351	PDV	D. Sabaliauskienė	2023.09	STATINIO NUMERIS IR PAVADINIMAS	
A 2040	ARCH.	R. Bimba	2023.09	23/05/02 - 73 AS	
	ARCH.	G. Barzdžiukaitė	2023.09	ADMINISTRACINIS PASTATAS	
	ARCH.	V. Cvetkova	2023.09	DOKUMENTO PAVADINIMAS	Laida
				VIZUALIZACIJA	0
LT	STATYTOJAS IR (ARBA) UŽSAKOVAS			23/05/02 - 73 AS-PP	Brėž. nr. Pusl. nr.
	UAB „NOLITA“ UAB "AUSMINTA" Jogailos g. 4, LT-01116 Vilnius			SA-43	



±0.00=109.65

	2023.09								
LAI DA	IŠLEIDIMO DATA	LAIDOS STATUSAS, KEITIMO PRIEŽASTIS (JEI TAIKOMA)							
Atestato Nr.	 ARCHITEKTŪROS KURYBINĖ GRUPĖ A. Tumėno g. 4-25, Vilnius, tel. 2647464, faks. 2791304, akg@akg.lt			STATINIO PROJEKTO PAVADINIMAS					
13519	PV	T. Karosas	2023.09	Administracinis pastatas Lviso g. 38 Vilnius, Statybos projektas					
1107A 0351	PDV	D. Sabaliauskienė	2023.09	STATINIO NUMERIS IR PAVADINIMAS					
A 2040	ARCH.	R. Bimba	2023.09	23/05/02 - 73 AS					
	ARCH.	G. Barzdžiukaitė	2023.09	ADMINISTRACINIS PASTATAS					
	ARCH.	V. Cvetkova	2023.09	DOKUMENTO PAVADINIMAS					
				VIZUALIZACIJA					
				Laida					
				0					
LT	STATYTOJAS IR (ARBA) UŽSAKOVAS			23/05/02 - 73 AS-PP				Brėž. nr.	Pusl. nr.
	UAB „NOLITA“ UAB "AUSMINTA" Jogailos g. 4, LT-01116 Vilnius							SA-44	



±0.00=109.65

	2023.09							
LAIDA	IŠLEIDIMO DATA	LAIDOS STATUSAS, KEITIMO PRIEŽASTIS (JEI TAIKOMA)						
Atestato Nr.	 ARCHITEKTŪROS KURYBINĖ GRUPĖ A. Tumėno g. 4-25, Vilnius, tel. 2647464, faks. 2791304, akg@akg.lt			STATINIO PROJEKTO PAVADINIMAS				
13519	PV	T. Karosas	2023.09	Administracinis pastatas Lviso g. 38 Vilnius, Statybos projektas				
1107A 0351	PDV	D. Sabaliauskienė	2023.09	STATINIO NUMERIS IR PAVADINIMAS				
A 2040	ARCH.	R. Bimba	2023.09	23/05/02 - 73 AS				
	ARCH.	G. Barzdžiukaitė	2023.09	ADMINISTRACINIS PASTATAS				
	ARCH.	V. Cvetkova	2023.09	DOKUMENTO PAVADINIMAS				Laida
				VIZUALIZACIJA				0
LT	STATYTOJAS IR (ARBA) UŽSAKOVAS			23/05/02 - 73 AS-PP				Brėž. nr.
	UAB „NOLITA“ UAB "AUSMINTA" Jogailos g. 4, LT-01116 Vilnius							Pusl. nr.
								SA-45



±0.00=109.65

Laida		Išleidimo data		Laidos statusas, keitimo priežastis (jei taikoma)	
2023.09					
Atestato Nr.	 ARCHITEKTŪROS KŪRYBINĖ GRUPĖ A. Tumėno g. 4-25, Vilnius, tel. 2647464, faks. 2791304, akg@akg.lt			STATINIO PROJEKTO PAVADINIMAS	
13519	PV	T. Karosas	2023.09	Administracinis pastatas Lvivo g. 38 Vilnius, Statybos projektas	
1107A 0351	PDV	D. Sabaliauskienė	2023.09	STATINIO NUMERIS IR PAVADINIMAS	
A 2040	ARCH.	R. Bimba	2023.09	23/05/02 - 73 AS	
	ARCH.	G. Barzdžiukaitė	2023.09	ADMINISTRACINIS PASTATAS	
	ARCH.	V. Cvetkova	2023.09	DOKUMENTO PAVADINIMAS	
				VIZUALIZACIJA	
				Laida	
				0	
LT	STATYTOJAS IR (ARBA) UŽSAKOVAS			23/05/02 - 73 AS-PP	
	UAB „NOLITA“ UAB "AUSMINTA" Jogailos g. 4, LT-01116 Vilnius			Brėž. nr.	Pusl. nr.
				SA-46	



±0.00=109.65

	2023.09								
LAI DA	IŠLEIDIMO DATA	LAIDOS STATUSAS, KEITIMO PRIEŽASTIS (JEI TAIKOMA)							
Atestato Nr.	 ARCHITEKTŪROS KURYBINĖ GRUPĖ A. Tumėno g. 4-25, Vilnius, tel. 2647464, faks. 2791304, akg@akg.lt			STATINIO PROJEKTO PAVADINIMAS					
13519	PV	T. Karosas	2023.09	Administracinis pastatas Lvivo g. 38 Vilnius, Statybos projektas					
1107A 0351	PDV	D. Sabaliauskienė	2023.09	STATINIO NUMERIS IR PAVADINIMAS					
A 2040	ARCH.	R. Bimba	2023.09	23/05/02 - 73 AS					
	ARCH.	G. Barzdžiukaitė	2023.09	ADMINISTRACINIS PASTATAS					
	ARCH.	V. Cvetkova	2023.09	DOKUMENTO PAVADINIMAS					
				VIZUALIZACIJA					
				Laida					
				0					
LT	STATYTOJAS IR (ARBA) UŽSAKOVAS			23/05/02 - 73 AS-PP				Brėž. nr.	Pusl. nr.
	UAB „NOLITA“ UAB "AUSMINTA" Jogailos g. 4, LT-01116 Vilnius							SA-47	