

SUTARTINIAI ŽYMĖJIMAI	
RIBOS	
	Detailo plano galiojimo riba
	Esamų sklypų ribos
	Planuojamo sklypo esama palekama riba
	Planuojama sklypo riba
	Statybos riba
	Skirtingų reglamentų riba
	Esama gatvės raudonoji linija
	Nalkhama anksčiau suplanuota gatvės raudonoji linija
	Transformatorių apsaugos zona (5 m)
TERITORIJOS	
	Komerinės paskirties objektų teritorija
	Daugiaabučių gyvenamųjų pastatų ir bendrabučių teritorija
	Susisiekimo ir inžinerinių tinklų koridorių teritorijos
SUSISIEKIMO INFRASTRUKTŪRA	
	Esamos gatvės
	Planuojamos gatvės
	Esami palekamai šaligatviai
	Planuojamas ir rekonstruojamas šaligatvis
	Planuojamas ir rekonstruojamas dviračių takas
	Įvažiavimo - išvažiavimo kryptis
	Eismo kryptis
KITI ŽYMĖJIMAI	
	Statybos zona
	Servitutas - teisė tiesiai, aptarnauti ir naudoti požeminės ir antžeminės komunikacijos
	Servitutas - teisė naudotis pėsčiųjų taku
TERITORIJOS NAUDOJIMO REGLAMENTŲ ŽYMĖJIMAS	
	1 - Sklypo numeris
	17299 - Sklypo plotas (kv.m.)
	Sklypo dalies numeris/plotas, kv.m./naudojimo būdo indeksas
	GC - Teritorijos naudojimo tipas
	G2, K - Galimi žemės naudojimo būdai
	25 - Leistinas pastatų aukštis, m
	53% - Leistinas žemės sklypo užstatymo tankis
	1,9 - Leistinas žemės sklypo užstatymo intensyvumas
	pr_a - Užstatymo tipas
	36% - Priklausomųjų želdynų ir želdinių teritorijos dalys, proc.
	PP - Galima požeminė automobilių saugykla
	6-8 - Leidžiamas anžeminė pastatų maksimalus aukštis, aukštai
PASTATŲ IR STATINIŲ ŽYMĖJIMAS	
	Esami pastatai
	Esami griauviniai pastatai
	Prolinuoti valčių žaidimų aikštelės ir pagyvenusių žmonių poilsio aikštelės vieta
	Buitinių atliekų surinkimo vieta (rūšiuojant)
	Inžinerinių komunikacijų koridoriai (kolektorius)
	Planuojama modulinė transformatorinė

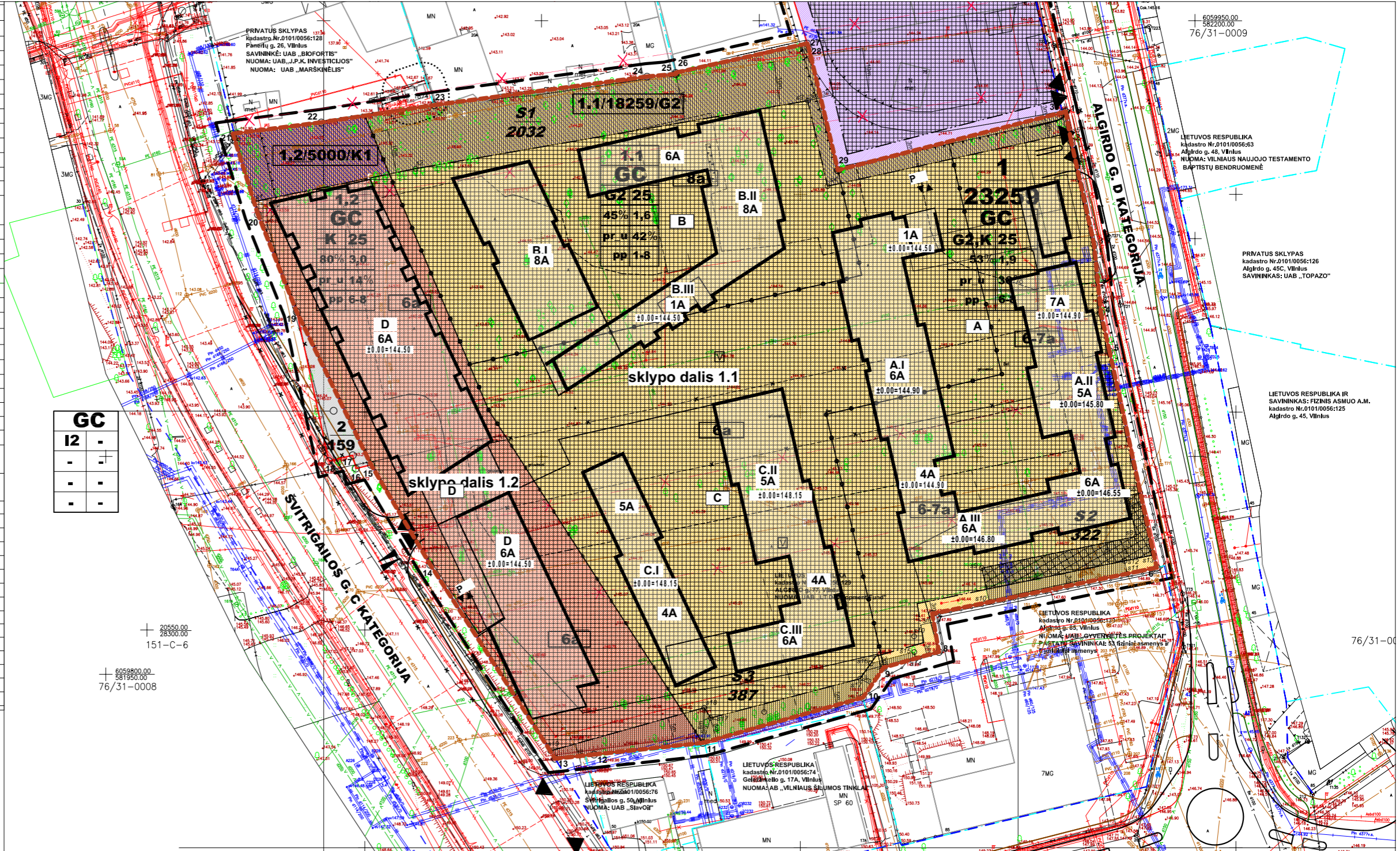

GC	
I2	-
-	-
-	-

SUTARTINIAI ŽYMĖJIMAI	
	PROJEKTUOJAMO PASTATO KONTŪRAS
	PROJEKTUOJAMO PASTATO NUMERIS
	PASTATO PIRMO AUKŠTO GRINDŲ ALT.
	AUKŠTŲ SKAIČIUS

Zemės sklypo (jo dalies) numeris	Zemės sklypo (jo dalies) plotas, kv.m.	Teritorijos naudojimo tipas	Pagrindinis žemės naudojimo paskirtis	Zemės sklypo naudojimo būdai	Leidžiamas pastatų aukštis, m	Leidžiamas paviršius, m	Užstatymo intensyvumas, proc.	Užstatymo tipas	PRIVALOMIEJI TERITORIJOS NAUDOJIMO REGLAMENTAI		PAPILDOMI TERITORIJOS NAUDOJIMO REGLAMENTAI		statinių aukštis	statinių paskirtys
									Galimi žemės sklypo dydžiai, kv.m.	prilaisomųjų želdynų ir želdinių teritorijų dalys, proc.	statinių aukštis	statinių paskirtys		
1	23259	GC	K	G2, K	25	171,00	53	1,9	Perimetrinis reguliarus pr_a	5000	23259	36	6	Reguljamosios pastatų: 1) - 6 aukštų pastatas (1.1) 2) - 6 aukštų pastatas (1.2) 3) - 6 aukštų pastatas (1.3) 4) - 6 aukštų pastatas (1.4) 5) - 6 aukštų pastatas (1.5) 6) - 6 aukštų pastatas (1.6) 7) - 6 aukštų pastatas (1.7) 8) - 6 aukštų pastatas (1.8) 9) - 6 aukštų pastatas (1.9) 10) - 6 aukštų pastatas (1.10) 11) - 6 aukštų pastatas (1.11) 12) - 6 aukštų pastatas (1.12) 13) - 6 aukštų pastatas (1.13) 14) - 6 aukštų pastatas (1.14) 15) - 6 aukštų pastatas (1.15) 16) - 6 aukštų pastatas (1.16) 17) - 6 aukštų pastatas (1.17) 18) - 6 aukštų pastatas (1.18) 19) - 6 aukštų pastatas (1.19) 20) - 6 aukštų pastatas (1.20) 21) - 6 aukštų pastatas (1.21) 22) - 6 aukštų pastatas (1.22) 23) - 6 aukštų pastatas (1.23) 24) - 6 aukštų pastatas (1.24) 25) - 6 aukštų pastatas (1.25) 26) - 6 aukštų pastatas (1.26) 27) - 6 aukštų pastatas (1.27) 28) - 6 aukštų pastatas (1.28) 29) - 6 aukštų pastatas (1.29) 30) - 6 aukštų pastatas (1.30) 31) - 6 aukštų pastatas (1.31) 32) - 6 aukštų pastatas (1.32) 33) - 6 aukštų pastatas (1.33) 34) - 6 aukštų pastatas (1.34) 35) - 6 aukštų pastatas (1.35) 36) - 6 aukštų pastatas (1.36) 37) - 6 aukštų pastatas (1.37) 38) - 6 aukštų pastatas (1.38) 39) - 6 aukštų pastatas (1.39) 40) - 6 aukštų pastatas (1.40) 41) - 6 aukštų pastatas (1.41) 42) - 6 aukštų pastatas (1.42) 43) - 6 aukštų pastatas (1.43) 44) - 6 aukštų pastatas (1.44) 45) - 6 aukštų pastatas (1.45) 46) - 6 aukštų pastatas (1.46) 47) - 6 aukštų pastatas (1.47) 48) - 6 aukštų pastatas (1.48) 49) - 6 aukštų pastatas (1.49) 50) - 6 aukštų pastatas (1.50) 51) - 6 aukštų pastatas (1.51) 52) - 6 aukštų pastatas (1.52) 53) - 6 aukštų pastatas (1.53) 54) - 6 aukštų pastatas (1.54) 55) - 6 aukštų pastatas (1.55) 56) - 6 aukštų pastatas (1.56) 57) - 6 aukštų pastatas (1.57) 58) - 6 aukštų pastatas (1.58) 59) - 6 aukštų pastatas (1.59) 60) - 6 aukštų pastatas (1.60) 61) - 6 aukštų pastatas (1.61) 62) - 6 aukštų pastatas (1.62) 63) - 6 aukštų pastatas (1.63) 64) - 6 aukštų pastatas (1.64) 65) - 6 aukštų pastatas (1.65) 66) - 6 aukštų pastatas (1.66) 67) - 6 aukštų pastatas (1.67) 68) - 6 aukštų pastatas (1.68) 69) - 6 aukštų pastatas (1.69) 70) - 6 aukštų pastatas (1.70) 71) - 6 aukštų pastatas (1.71) 72) - 6 aukštų pastatas (1.72) 73) - 6 aukštų pastatas (1.73) 74) - 6 aukštų pastatas (1.74) 75) - 6 aukštų pastatas (1.75) 76) - 6 aukštų pastatas (1.76) 77) - 6 aukštų pastatas (1.77) 78) - 6 aukštų pastatas (1.78) 79) - 6 aukštų pastatas (1.79) 80) - 6 aukštų pastatas (1.80) 81) - 6 aukštų pastatas (1.81) 82) - 6 aukštų pastatas (1.82) 83) - 6 aukštų pastatas (1.83) 84) - 6 aukštų pastatas (1.84) 85) - 6 aukštų pastatas (1.85) 86) - 6 aukštų pastatas (1.86) 87) - 6 aukštų pastatas (1.87) 88) - 6 aukštų pastatas (1.88) 89) - 6 aukštų pastatas (1.89) 90) - 6 aukštų pastatas (1.90) 91) - 6 aukštų pastatas (1.91) 92) - 6 aukštų pastatas (1.92) 93) - 6 aukštų pastatas (1.93) 94) - 6 aukštų pastatas (1.94) 95) - 6 aukštų pastatas (1.95) 96) - 6 aukštų pastatas (1.96) 97) - 6 aukštų pastatas (1.97) 98) - 6 aukštų pastatas (1.98) 99) - 6 aukštų pastatas (1.99) 100) - 6 aukštų pastatas (1.100)
1.1	18259	GC	K	G2	45	1,6	42	6				42	6	Reguljamosios pastatų: 1) - 6 aukštų pastatas (1.1) 2) - 6 aukštų pastatas (1.2) 3) - 6 aukštų pastatas (1.3) 4) - 6 aukštų pastatas (1.4) 5) - 6 aukštų pastatas (1.5) 6) - 6 aukštų pastatas (1.6) 7) - 6 aukštų pastatas (1.7) 8) - 6 aukštų pastatas (1.8) 9) - 6 aukštų pastatas (1.9) 10) - 6 aukštų pastatas (1.10) 11) - 6 aukštų pastatas (1.11) 12) - 6 aukštų pastatas (1.12) 13) - 6 aukštų pastatas (1.13) 14) - 6 aukštų pastatas (1.14) 15) - 6 aukštų pastatas (1.15) 16) - 6 aukštų pastatas (1.16) 17) - 6 aukštų pastatas (1.17) 18) - 6 aukštų pastatas (1.18) 19) - 6 aukštų pastatas (1.19) 20) - 6 aukštų pastatas (1.20) 21) - 6 aukštų pastatas (1.21) 22) - 6 aukštų pastatas (1.22) 23) - 6 aukštų pastatas (1.23) 24) - 6 aukštų pastatas (1.24) 25) - 6 aukštų pastatas (1.25) 26) - 6 aukštų pastatas (1.26) 27) - 6 aukštų pastatas (1.27) 28) - 6 aukštų pastatas (1.28) 29) - 6 aukštų pastatas (1.29) 30) - 6 aukštų pastatas (1.30) 31) - 6 aukštų pastatas (1.31) 32) - 6 aukštų pastatas (1.32) 33) - 6 aukštų pastatas (1.33) 34) - 6 aukštų pastatas (1.34) 35) - 6 aukštų pastatas (1.35) 36) - 6 aukštų pastatas (1.36) 37) - 6 aukštų pastatas (1.37) 38) - 6 aukštų pastatas (1.38) 39) - 6 aukštų pastatas (1.39) 40) - 6 aukštų pastatas (1.40) 41) - 6 aukštų pastatas (1.41) 42) - 6 aukštų pastatas (1.42) 43) - 6 aukštų pastatas (1.43) 44) - 6 aukštų pastatas (1.44) 45) - 6 aukštų pastatas (1.45) 46) - 6 aukštų pastatas (1.46) 47) - 6 aukštų pastatas (1.47) 48) - 6 aukštų pastatas (1.48) 49) - 6 aukštų pastatas (1.49) 50) - 6 aukštų pastatas (1.50) 51) - 6 aukštų pastatas (1.51) 52) - 6 aukštų pastatas (1.52) 53) - 6 aukštų pastatas (1.53) 54) - 6 aukštų pastatas (1.54) 55) - 6 aukštų pastatas (1.55) 56) - 6 aukštų pastatas (1.56) 57) - 6 aukštų pastatas (1.57) 58) - 6 aukštų pastatas (1.58) 59) - 6 aukštų pastatas (1.59) 60) - 6 aukštų pastatas (1.60) 61) - 6 aukštų pastatas (1.61) 62) - 6 aukštų pastatas (1.62) 63) - 6 aukštų pastatas (1.63) 64) - 6 aukštų pastatas (1.64) 65) - 6 aukštų pastatas (1.65) 66) - 6 aukštų pastatas (1.66) 67) - 6 aukštų pastatas (1.67) 68) - 6 aukštų pastatas (1.68) 69) - 6 aukštų pastatas (1.69) 70) - 6 aukštų pastatas (1.70) 71) - 6 aukštų pastatas (1.71) 72) - 6 aukštų pastatas (1.72) 73) - 6 aukštų pastatas (1.73) 74) - 6 aukštų pastatas (1.74) 75) - 6 aukštų pastatas (1.75) 76) - 6 aukštų pastatas (1.76) 77) - 6 aukštų pastatas (1.77) 78) - 6 aukštų pastatas (1.78) 79) - 6 aukštų pastatas (1.79) 80) - 6 aukštų pastatas (1.80) 81) - 6 aukštų pastatas (1.81) 82) - 6 aukštų pastatas (1.82) 83) - 6 aukštų pastatas (1.83) 84) - 6 aukštų pastatas (1.84) 85) - 6 aukštų pastatas (1.85) 86) - 6 aukštų pastatas (1.86) 87) - 6 aukštų pastatas (1.87) 88) - 6 aukštų pastatas (1.88) 89) - 6 aukštų pastatas (1.89) 90) - 6 aukštų pastatas (1.90) 91) - 6 aukštų pastatas (1.91) 92) - 6 aukštų pastatas (1.92) 93) - 6 aukštų pastatas (1.93) 94) - 6 aukštų pastatas (1.94) 95) - 6 aukštų pastatas (1.95) 96) - 6 aukštų pastatas (1.96) 97) - 6 aukštų pastatas (1.97) 98) - 6 aukštų pastatas (1.98) 99) - 6 aukštų pastatas (1.99) 100) - 6 aukštų pastatas (1.100)
1.2	5000	GC	K	K	80	3,0	14	6				14	6	Reguljamosios pastatų: 1) - 6 aukštų pastatas (1.1) 2) - 6 aukštų pastatas (1.2) 3) - 6 aukštų pastatas (1.3) 4) - 6 aukštų pastatas (1.4) 5) - 6 aukštų pastatas (1.5) 6) - 6 aukštų pastatas (1.6) 7) - 6 aukštų pastatas (1.7) 8) - 6 aukštų pastatas (1.8) 9) - 6 aukštų pastatas (1.9) 10) - 6 aukštų pastatas (1.10) 11) - 6 aukštų pastatas (1.11) 12) - 6 aukštų pastatas (1.12) 13) - 6 aukštų pastatas (1.13) 14) - 6 aukštų pastatas (1.14) 15) - 6 aukštų pastatas (1.15) 16) - 6 aukštų pastatas (1.16) 17) - 6 aukštų pastatas (1.17) 18) - 6 aukštų pastatas (1.18) 19) - 6 aukštų pastatas (1.19) 20) - 6 aukštų pastatas (1.20) 21) - 6 aukštų pastatas (1.21) 22) - 6 aukštų pastatas (1.22) 23) - 6 aukštų pastatas (1.23) 24) - 6 aukštų pastatas (1.24) 25) - 6 aukštų pastatas (1.25) 26) - 6 aukštų pastatas (1.26) 27) - 6 aukštų pastatas (1.27) 28) - 6 aukštų pastatas (1.28) 29) - 6 aukštų pastatas (1.29) 30) - 6 aukštų pastatas (1.30) 31) - 6 aukštų pastatas (1.31) 32) - 6 aukštų pastatas (1.32) 33) - 6 aukštų pastatas (1.33) 34) - 6 aukštų pastatas (1.34) 35) - 6 aukštų pastatas (1.35) 36) - 6 aukštų pastatas (1.36) 37) - 6 aukštų pastatas (1.37) 38) - 6 aukštų pastatas (1.38) 39) - 6 aukštų pastatas (1.39) 40) - 6 aukštų pastatas (1.40) 41) - 6 aukštų pastatas (1.41) 42) - 6 aukštų pastatas (1.42) 43) - 6 aukštų pastatas (1.43) 44) - 6 aukštų pastatas (1.44) 45) - 6 aukštų pastatas (1.45) 46) - 6 aukštų pastatas (1.46) 47) - 6 aukštų pastatas (1.47) 48) - 6 aukštų pastatas (1.48) 49) - 6 aukštų pastatas (1.49) 50) - 6 aukštų pastatas (1.50) 51) - 6 aukštų pastatas (1.51) 52) - 6 aukštų pastatas (1.52) 53) - 6 aukštų pastatas (1.53) 54) - 6 aukštų pastatas (1.54) 55) - 6 aukštų pastatas (1.55) 56) - 6 aukštų pastatas (1.56) 57) - 6 aukštų pastatas (1.57) 58) - 6 aukštų pastatas (1.58) 59) - 6 aukštų pastatas (1.59) 60) - 6 aukštų pastatas (1.60) 61) - 6 aukštų pastatas (1.61) 62) - 6 aukštų pastatas (1.62) 63) - 6 aukštų pastatas (1.63) 64) - 6 aukštų pastatas (1.64) 65) - 6 aukštų pastatas (1.65) 66) - 6 aukštų pastatas (1.66) 67) - 6 aukštų pastatas (1.67) 68) - 6 aukštų pastatas (1.68) 69) - 6 aukštų pastatas (1.69) 70) - 6 aukštų pastatas (1.70) 71) - 6 aukštų pastatas (1.71) 72) - 6 aukštų pastatas (1.72) 73) - 6 aukštų pastatas (1.73) 74) - 6 aukštų pastatas (1.74) 75) - 6 aukštų pastatas (1.75) 76) - 6 aukštų pastatas (1.76) 77) - 6 aukštų pastatas (1.77) 78) - 6 aukštų pastatas (1.78) 79) - 6 aukštų pastatas (1.79) 80) - 6 aukštų pastatas (1.80) 81) - 6 aukštų pastatas (1.81) 82) - 6 aukštų pastatas (1.82) 83) - 6 aukštų pastatas (1.83) 84) - 6 aukštų pastatas (1.84) 85) - 6 aukštų pastatas (1.85) 86) - 6 aukštų pastatas (1.86) 87) - 6 aukštų pastatas (1.87) 88) - 6 aukštų pastatas (1.88) 89) - 6 aukštų pastatas (1.89) 90) - 6 aukštų pastatas (1.90) 91) - 6 aukštų pastatas (1.91) 92) - 6 aukštų pastatas (1.92) 93) - 6 aukštų pastatas (1.93) 94) - 6 aukštų pastatas (1.94) 95) - 6 aukštų pastatas (1.95) 96) - 6 aukštų pastatas (1.96) 97) - 6 aukštų pastatas (1.97) 98) - 6 aukštų pastatas (1.98) 99) - 6 aukštų pastatas (1.99) 100) - 6 aukštų pastatas (1.100)
S1	2032	-	-	-	-	-	-	-	-	-	-	-	-	-
S2	322	-	-	-	-	-	-	-	-	-	-	-	-	-
S3	387	-	-	-	-	-	-	-	-	-	-	-	-	-
2	159	GC	K	I2	-	-	-	-	-	159	159	-	-	-
3	4745	GC	K	P	16	160,50	80	2,4	Laisvo planavimo (P)	4745	4745	10	1-4	Reguljamosios pastatų: 1) - 6 aukštų pastatas (1.1) 2) - 6 aukštų pastatas (1.2) 3) - 6 aukštų pastatas (1.3) 4) - 6 aukštų pastatas (1.4) 5) - 6 aukštų pastatas (1.5) 6) - 6 aukštų pastatas (1.6) 7) - 6 aukštų pastatas (1.7) 8) - 6 aukštų pastatas (1.8) 9) - 6 aukštų pastatas (1.9) 10) - 6 aukštų pastatas (1.10) 11) - 6 aukštų pastatas (1.11) 12) - 6 aukštų pastatas (1.12) 13) - 6 aukštų pastatas (1.13) 14) - 6 aukštų pastatas (1.14) 15) - 6 aukštų pastatas (1.15) 16) - 6 aukštų pastatas (1.16) 17) - 6 aukštų pastatas (1.17) 18) - 6 aukštų pastatas (1.18) 19) - 6 aukštų pastatas (1.19) 20) - 6 aukštų pastatas (1.20) 21) - 6 aukštų pastatas (1.21) 22) - 6 aukštų pastatas (1.22) 23) - 6 aukštų pastatas (1.23) 24) - 6 aukštų pastatas (1.24) 25) - 6 aukštų pastatas (1.25) 26) - 6 aukštų pastatas (1.26) 27) - 6 aukštų pastatas (1.27) 28) - 6 aukštų pastatas (1.28) 29) - 6 aukštų pastatas (1.29) 30) - 6 aukštų pastatas (1.30) 31) - 6 aukštų pastatas (1.31) 32) - 6 aukštų pastatas (1.32) 33) - 6 aukštų pastatas (1.33) 34) - 6 aukštų pastatas (1.34) 35) - 6 aukštų pastatas (1.35) 36) - 6 aukštų pastatas (1.36) 37) - 6 aukštų pastatas (1.37) 38) - 6 aukštų pastatas (1.38) 39) - 6 aukštų pastatas (1.39) 40) - 6 aukštų pastatas (1.40) 41) - 6 aukštų pastatas (1.41) 42) - 6 aukštų pastatas (1.42) 43) - 6 aukštų pastatas (1.43) 44) - 6 aukštų pastatas (1.44) 45) - 6 aukštų pastatas (1.45) 46) - 6 aukštų pastatas (1.46) 47) - 6 aukštų pastatas (1.47) 48) - 6 aukštų pastatas (1.48) 49) - 6 aukštų pastatas (1.49) 50) - 6 aukštų pastatas (1.50) 51) - 6 aukštų pastatas (1.51) 52) - 6 aukštų pastatas (1.52) 53) - 6 aukštų pastatas (1.53) 54) - 6 aukštų pastatas (1.54) 55) - 6 aukštų pastatas (1.55) 56) - 6 aukštų pastatas (1.56) 57) - 6 aukštų pastatas (1.57) 58) - 6 aukštų pastatas (1.58) 59) - 6 aukštų pastatas (1.59) 60) - 6 aukštų pastatas (1.60) 61) - 6 aukštų pastatas (1.61) 62) - 6 aukštų pastatas (1.62) 63) - 6 aukštų pastatas (1.63) 64) - 6 aukštų pastatas (1.64) 65) - 6 aukštų pastatas (1.65) 66) - 6 aukštų pastatas (1.66) 67) - 6 aukštų pastatas (1.67) 68) - 6 aukštų pastatas (1.68) 69) - 6 aukštų pastatas (1.69) 70) - 6 aukštų pastatas (1.70) 71) - 6 aukštų pastatas (1.71) 72) - 6 aukštų pastatas (1.72) 73) - 6 aukštų pastatas (1.73) 74) - 6 aukštų pastatas (1.74) 75) - 6 aukštų pastatas (1.75) 76) - 6 aukštų pastatas (1.76) 77) - 6 aukštų pastatas (1.77) 78) - 6 aukštų pastatas (1.78) 79) - 6 aukštų pastatas (1.79) 80) - 6 aukštų pastatas (1.80) 81) - 6 aukštų pastatas (1.81) 82) - 6 aukštų pastatas (1.82) 83) - 6 aukštų pastatas (1.83) 84) - 6 aukštų pastatas (1.84) 85) - 6 aukštų pastatas (1.85) 86) - 6 aukštų pastatas (1.86) 87) - 6 aukštų pastatas (1.87) 88) - 6 aukštų pastatas (1.88) 89) - 6 aukštų pastatas (1.89) 90) - 6 aukštų pastatas (1.90) 91) - 6 aukštų pastatas (1.91) 92) - 6 aukštų pastatas (1.92) 93) - 6 aukštų pastatas (1.93) 94) - 6 aukštų pastatas (1.94) 95) - 6 aukštų pastatas (1.95) 96) - 6 aukštų pastatas (1.96) 97) - 6 aukštų pastatas (1.97) 98) - 6 aukštų pastatas (1.98) 99) - 6 aukštų pastatas (1.99) 100) - 6 aukštų pastatas (1.100)

0	2023 04	Užsakovo tvirtinimui, projektinių pasiūlymų viešinimui	
LAIDA	ISLEIDIMO DATA	LAIDOS STATUSAS, KEITIMO PRIEŽASTIS (JEI TAIKOMA)	
KVAL. PATV. DOK. NR.	UAB "Adavas", a.k. 303056726 Adresas Konstitucijos pr. 7, LT-09308 Vilnius	STATINIO PROJEKTO PAVADINIMAS Gyvenamosios paskirties pastatų (daugiaabučių) ir administracinės paskirties pastato Algirdo g. 77, Vilniuje statybos projektas	
A1656	PV	Ernesta Railė	STATINIO NUMERIS IR PAVADINIMAS Gyvenamosios paskirties pastatai A, B, C korpusai. Administracinis pastatas D korpusas.
KVAL. PATV. DOK. NR.	UAB "Eventus Pro" Gvazdikų g. 4, LT-10106, Vilnius, Tel. Nr. (8 5) 2123075 info@eventuspro.lt	DOKUMENTO PAVADINIMAS Atitikimo DP nustatyta statybos zonoje, įvažiavimams, servitutams paaikškinimo schema M1:1000	
A823	SA PDV	Vytenis Gerliakas	LAPAS LAPŲ
A2227	ARCH	Viktoras Čeika	0
A2227	ARCH	Tautvydas Žakas	1
LT	STATYTOJAS	UAB "LT Development Fund", a.k. 303218562 Adresas Konstitucijos pr. 7, LT-09308 Vilnius	DOKUMENTO ŽYMUO ALG77-PS-SA-23-01-23-ER-PP-SP_B.4

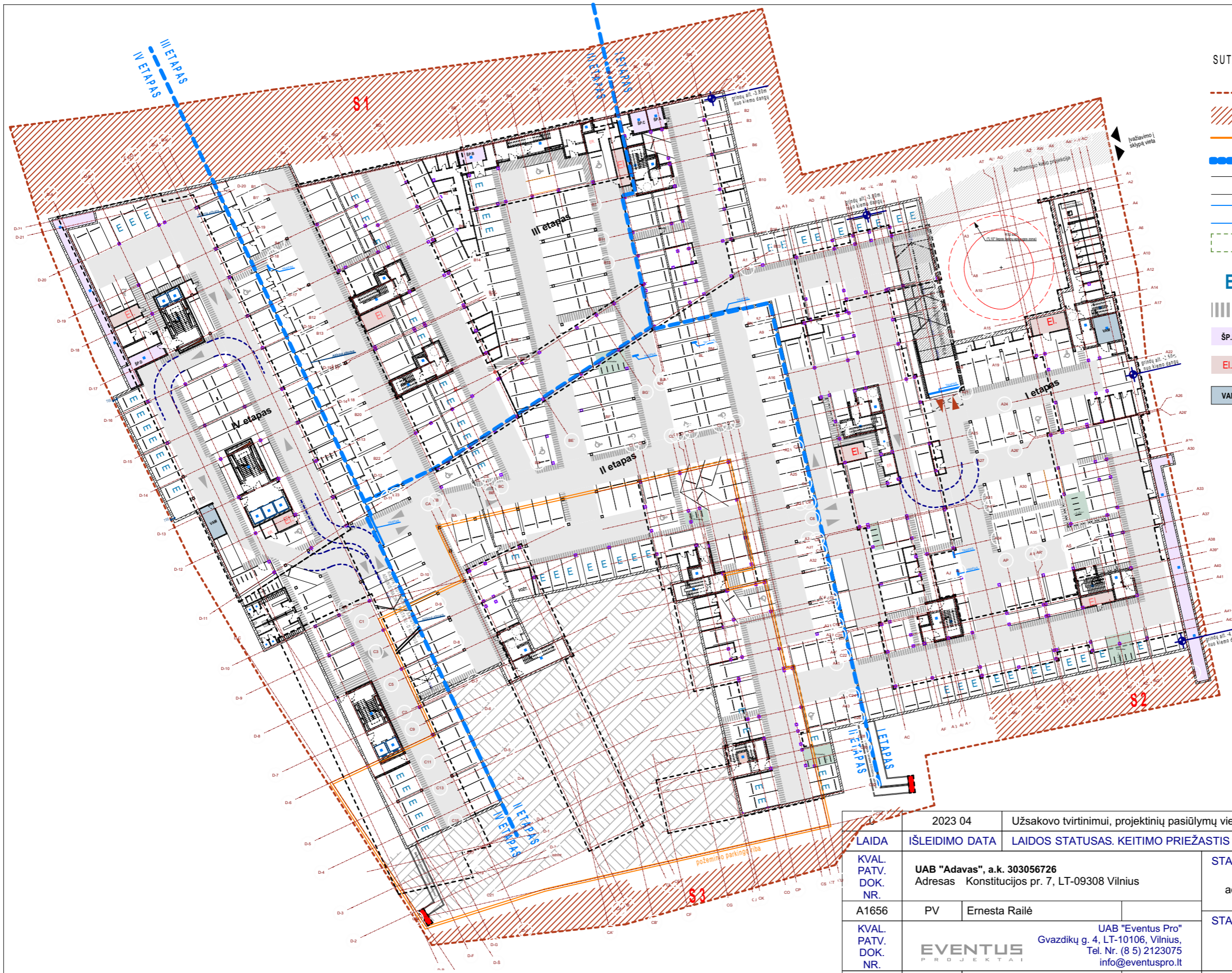

- SUTARTINIS ŽYMĖJIMAS:**
- sklypo riba
 - servitutas
 - požeminio parkingo C namo cokoliniame aukšte riba
 - statybos etapų riba
 - gyvenamosios paskirties parkavimo vieta
 - administracinės paskirties parkavimo vieta
 - pastatų kontūras
- E** - elektromobilių parkavimo vieta, priskirta prie I etapo (87vietos)
- pėstiesiems skirtas takas mažiausiai 1,0m pločio
 - ŠP.D - šilumos punkto patalpa
 - Ei - elektros skydinės patalpa
 - VAM - vandens mazgo patalpa

Pastabos:
 - Bendrai suprojektuotą parkingo vietų - 528 vt;
 - Prekybos patalpoms pirmame aukšte skirtos 17vt.

2023 04		Užsakovo tvirtinimui, projektinių pasiūlymų viešinimui	
LAI DA	IŠLEIDIMO DATA	LAIDOS STATUSAS. KEITIMO PRIEŽASTIS (JEI TAIKOMA)	
KVAL. PATV. DOK. NR.	UAB "Adavas", a.k. 303056726 Adresas Konstitucijos pr. 7, LT-09308 Vilnius	STATINIO PROJEKTO PAVADINIMAS Gyvenamosios paskirties pastatų (daugiabučių) ir administracinės paskirties pastato Algirdo g. 77, Vilniuje statybos projektas	
A1656	PV Ernesta Railė	STATINIO NUMERIS IR PAVADINIMAS Gyvenamosios paskirties pastatai A, B, C korpusai. Administracinis pastatas D korpusas.	
KVAL. PATV. DOK. NR.	UAB "Eventus Pro" Gvazdikų g. 4, LT-10106, Vilnius, Tel. Nr. (8 5) 2123075 info@eventuspro.lt	DOKUMENTO PAVADINIMAS	
A823	SA PDV Vytenis Gerliakas	Požeminio aukšto automobilių saugyklos planas	LAI DA
	ARCH Viktoras Čeika		0
A2227	ARCH Tautvydas Žakas	DOKUMENTO ŽYMUO	
LT	STATYTOJAS	ALG77-PS-SA-23-01-23-ER-PP-SP_B.5	LAPAS LAPŲ
	UAB "LT Development Fund", a.k. 303218562 Adresas Konstitucijos pr. 7, LT-09308 Vilnius		1 1



Pjūvis per sklypą - 1

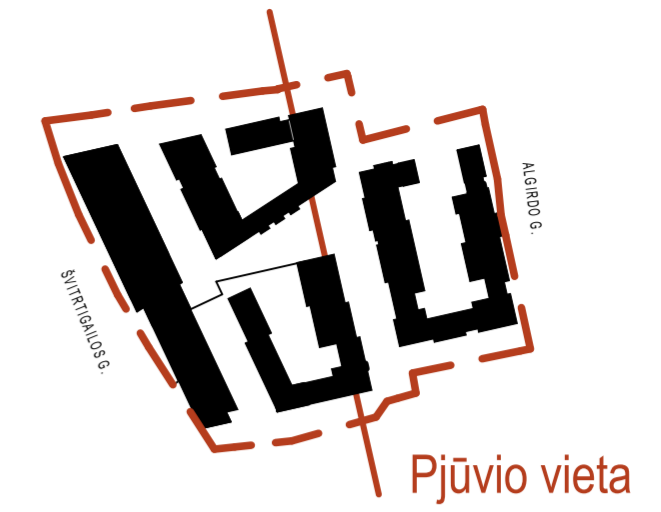

Esamo reljefo linija

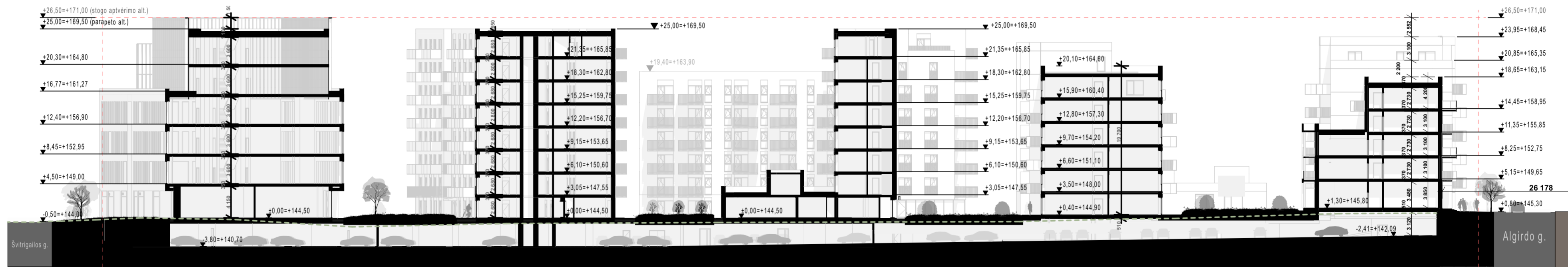
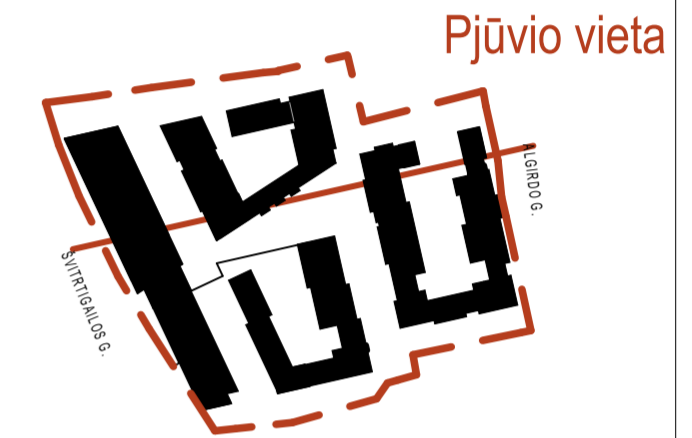

Pjūvis per sklypą - 2

Esamo reljefo linija

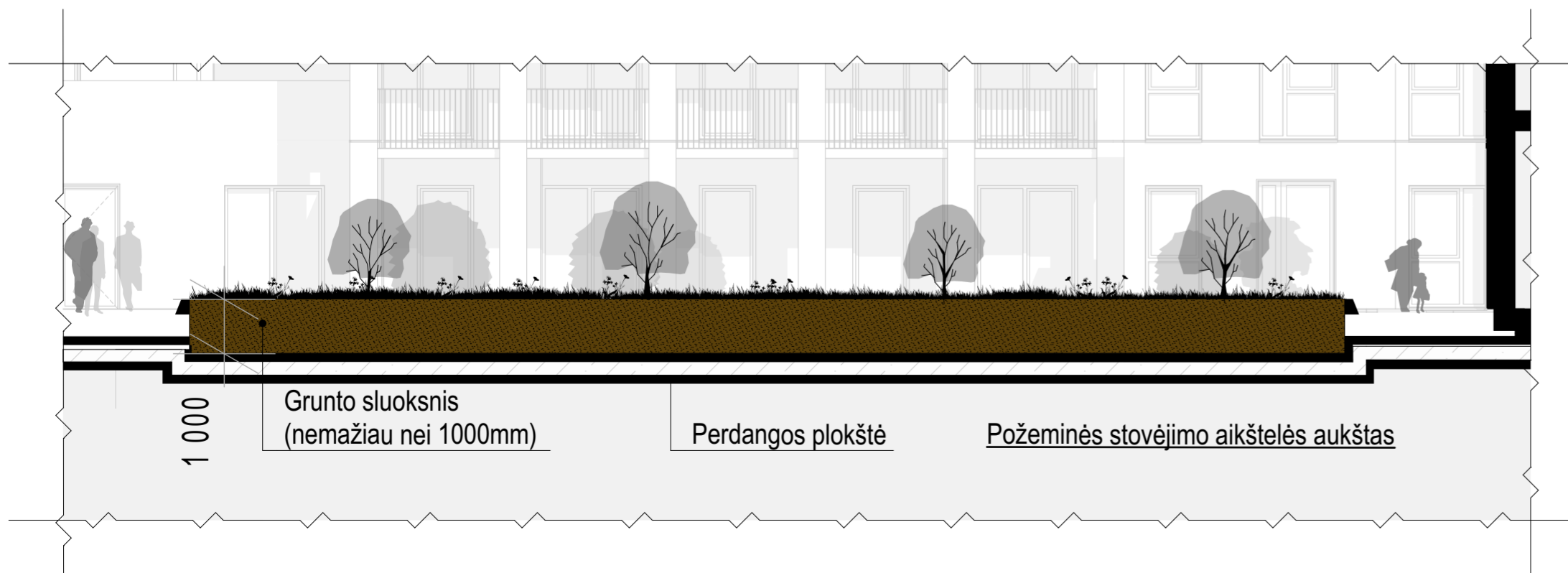

SITUACIJOS SCHEMA	0	2023 04	Užsakovo tvirtinimui, projektinių pasiūlymų viešinimui		
	LAIDA	IŠLEIDIMO DATA	LAIDOS STATUSAS. KEITIMO PRIEŽASTIS (JEI TAIKOMA)		
KVAL. PATV. DOK. NR.	UAB "Adavas", a.k. 303056726	Adresas Konstitucijos pr. 7, LT-09308 Vilnius		STATINIO PROJEKTO PAVADINIMAS	
	A1656	PV	Ernesta Railė	Gyvenamosios paskirties pastatų (daugiabučių) ir administracinės paskirties pastato Algirdo g. 77, Vilniuje statybos projektas	
KVAL. PATV. DOK. NR.	UAB "Eventus Pro"		STATINIO NUMERIS IR PAVADINIMAS		
	Gvazdikų g. 4, LT-10106, Vilnius, Tel. Nr. (8 5) 2123075 info@eventuspro.lt		Gyvenamosios paskirties pastatai: A, B, C. Administracinis pastatas: D.		
A823	SA PDV	Vytenis Gerliakas	DOKUMENTO PAVADINIMAS	LAIDA	
A2227	ARCH	Tautvydas Žakas			Pjūvis per sklypą
LT	STATYTOJAS		DOKUMENTO ŽYMUO	LAPAS	LAPŲ
UAB "LT Development Fund", a.k. 303218562		Adresas Konstitucijos pr. 7, LT-09308 Vilnius		ALG77-PS-SA-23-01-23-ER-PP-SP_B.6	1 1

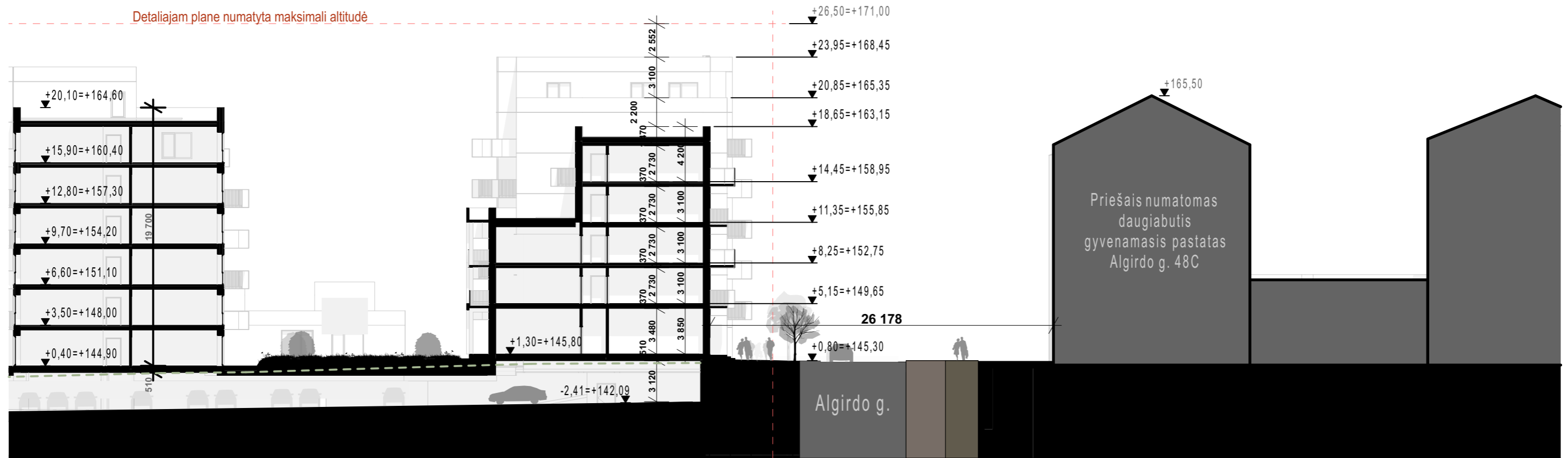

Sklypo riba

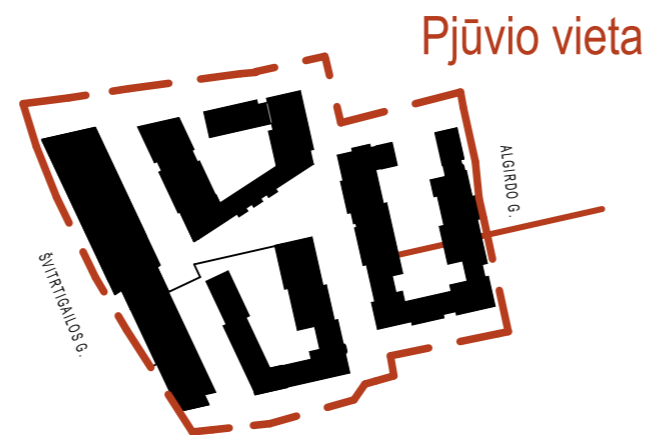

0	2023 04	Statybos leidimui			
LAIDA	IŠLEIDIMO DATA	LAIDOS STATUSAS. KEITIMO PRIEŽASTIS (JEI TAIKOMA)			
KVAL. PATV. DOK. NR.	UAB "Adavas", a.k. 303056726 Adresas Konstitucijos pr. 7, LT-09308 Vilnius	STATINIO PROJEKTO PAVADINIMAS Gyvenamosios paskirties pastatų (daugiabučių) ir administracinės paskirties pastato Algirdo g. 77, Vilniuje statybos projektas			
A1656	PV	Ernesta Railė	STATINIO NUMERIS IR PAVADINIMAS Gyvenamosios paskirties pastatai A, B, C korpusai. Administracinis pastatas D korpusas.		
KVAL. PATV. DOK. NR.	EVENTUS PROJEKTAI UAB "Eventus Pro" Gvazdikų g. 4, LT-10106, Vilnius, Tel. Nr. (8 5) 2123075 info@eventuspro.lt				
A823	SA PDV	Vytenis Gerliakas	DOKUMENTO PAVADINIMAS	LAIDA	
A2227	ARCH	Tautvydas Žakas	Algirdo g. skersinis pjūvis	0	
	ARCH	Sigitas Sparnaitis			
LT	STATYTOJAS UAB "LT Development Fund", a.k. 303218562 Adresas Konstitucijos pr. 7, LT-09308 Vilnius		DOKUMENTO ŽYMUO ALG77-PS-SA-23-01-23-ER-B.6.2	LAPAS	LAPŲ
				1	1

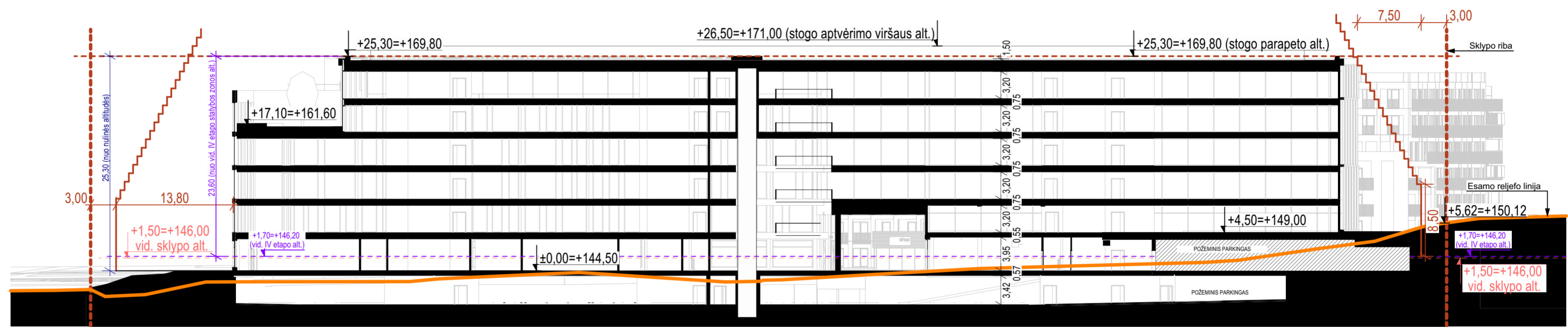

Pjūvis per D korpusą - D

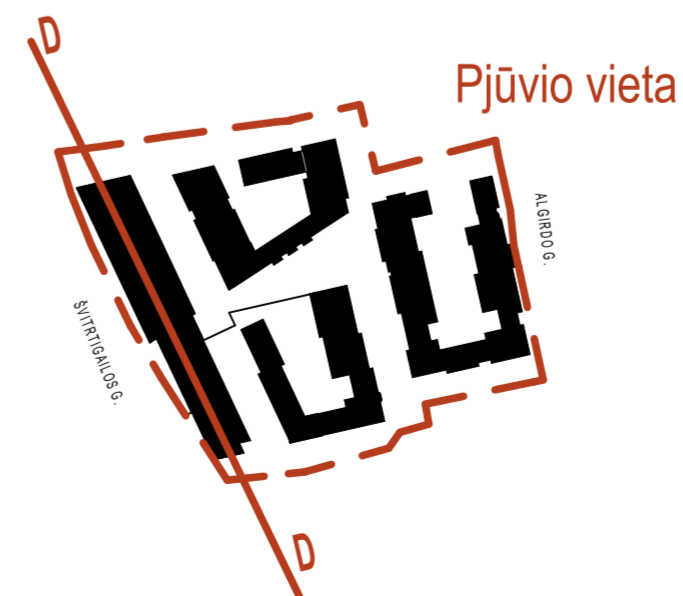

0	2023 04	Užsakovo tvirtinimui, projektinių pasiūlymų viešinimui		
LAIDA	IŠLEIDIMO DATA	LAIDOS STATUSAS. KEITIMO PRIEŽASTIS (JEI TAIKOMA)		
KVAL. PATV. DOK. NR.	UAB "Adavas", a.k. 303056726 Adresas Konstitucijos pr. 7, LT-09308 Vilnius	STATINIO PROJEKTO PAVADINIMAS Gyvenamosios paskirties pastatų (daugiabučių) ir administracinės paskirties pastato Algirdo g. 77, Vilniuje statybos projektas		
A1656	PV Ernesta Railė	STATINIO NUMERIS IR PAVADINIMAS Gyvenamosios paskirties pastatai: A, B, C. Administracinis pastatas: D.		
KVAL. PATV. DOK. NR.	UAB "Eventus Pro" Gvazdikų g. 4, LT-10106, Vilnius, Tel. Nr. (8 5) 2123075 info@eventuspro.lt	DOKUMENTO PAVADINIMAS Pjūvis per D pastatą		
A823	SA PDV Vytenis Gerliakas	LAPAS	LAPŲ	
A2227	ARCH Viktoras Čeika			
	ARCH Tautvydas Žakas			
LT	STATYTOJAS UAB "LT Development Fund", a.k. 303218562 Adresas Konstitucijos pr. 7, LT-09308 Vilnius	DOKUMENTO ŽYMUO ALG77-PS-SA-23-01-23-ER-PP-SP_B.6.3	1	1



<p>SITUACIJOS SCHEMA SU IŠKLOTINĖS VIETA</p>	0	2023 04	Užsakovo tvirtinimui, projektinių pasiūlymų viešinimui		
	LAIDA	IŠLEIDIMO DATA	LAIDOS STATUSAS. KEITIMO PRIEŽASTIS (JEI TAIKOMA)		
	KVAL. PATV. DOK. NR.	UAB "Adavas", a.k. 303056726 Adresas Konstitucijos pr. 7, LT-09308 Vilnius		STATINIO PROJEKTO PAVADINIMAS Gyvenamosios paskirties pastatų (daugiabučių) ir administracinės paskirties pastato Algirdo g. 77, Vilniuje statybos projektas	
	A1656	PV	Ernesta Railė	STATINIO NUMERIS IR PAVADINIMAS Gyvenamosios paskirties pastatai A, B, C korpusai. Administracinis pastatas D korpusas.	
	KVAL. PATV. DOK. NR.	EVENTUS PROJEKTAI UAB "Eventus Pro" Gvazdikų g. 4, LT-10106, Vilnius, Tel. Nr. (8 5) 2123075 info@eventuspro.lt		DOKUMENTO PAVADINIMAS Fasadas nuo Algirdo.g	
	A823	SA PDV	Vytenis Gerliakas	DOKUMENTO ŽYMUO ALG77-PS-SA-23-01-23-ER-PP-SP_B.7	LAPAS 1
		ARCH	Viktoras Čeika		
	A2227	ARCH	Tautvydas Žakas		
	LT	STATYTOJAS UAB "LT Development Fund", a.k. 303218562 Adresas Konstitucijos pr. 7, LT-09308 Vilnius		LAPŲ 1	



SITUACIJOS SCHEMA SU IŠKLOTINĖS VIETA	0	2023 04	Užsakovo tvirtinimui, projektinių pasiūlymų viešinimui			
	LAIDA	IŠLEIDIMO DATA	LAIDOS STATUSAS. KEITIMO PRIEŽASTIS (JEI TAIKOMA)			
	KVAL. PATV. DOK. NR.	UAB "Adavas", a.k. 303056726 Adresas Konstitucijos pr. 7, LT-09308 Vilnius		STATINIO PROJEKTO PAVADINIMAS Gyvenamosios paskirties pastatų (daugiabučių) ir administracinės paskirties pastato Algirdo g. 77, Vilniuje statybos projektas		
	A1656	PV	Ernesta Railė		STATINIO NUMERIS IR PAVADINIMAS Gyvenamosios paskirties pastatai A, B, C korpusai. Administracinis pastatas D korpusas.	
	KVAL. PATV. DOK. NR.	EVENTUS PROJEKTAI		UAB "Eventus Pro" Gvazdikų g. 4, LT-10106, Vilnius, Tel. Nr. (8 5) 2123075 info@eventuspro.lt		
	A823	SA PDV	Vytenis Gerliakas		DOKUMENTO PAVADINIMAS	
	A2227	ARCH	Tautvydas Žakas		Fasadas nuo Švitrigailos.g	
LT	STATYTOJAS		DOKUMENTO ŽYMUO		LAPAS	
	UAB "LT Development Fund", a.k. 303218562 Adresas Konstitucijos pr. 7, LT-09308 Vilnius		ALG77-PS-SA-23-01-23-ER-PP-SP_B.7.2		LAPŲ	
					0	
				1	1	



	SITUACIJOS SCHEMA SU IŠKLOTINĖS VIETA		0	2023 04	Užsakovo tvirtinimui, projektinių pasiūlymų viešinimui		
			LAIDA	IŠLEIDIMO DATA	LAIDOS STATUSAS. KEITIMO PRIEŽASTIS (JEI TAIKOMA)		
KVAL. PATV. DOK. NR.			UAB "Adavas", a.k. 303056726 Adresas Konstitucijos pr. 7, LT-09308 Vilnius		STATINIO PROJEKTO PAVADINIMAS Gyvenamosios paskirties pastatų (daugiabučių) ir administracinės paskirties pastato Algirdo g. 77, Vilniuje statybos projektas		
A1656	PV	Ernesta Railė	UAB "Eventus Pro" Gvazdikų g. 4, LT-10106, Vilnius, Tel. Nr. (8 5) 2123075 info@eventuspro.lt		STATINIO NUMERIS IR PAVADINIMAS Gyvenamosios paskirties pastatai A, B, C korpusai. Administracinis pastatas D korpusas.		
KVAL. PATV. DOK. NR.	A823	SA PDV	Vytenis Gerliakas	DOKUMENTO PAVADINIMAS		LAIDA	
		ARCH	Viktoras Čeika	B ir C korpuso rytinis fasadas		0	
	A2227	ARCH	Tautvydas Žakas				
LT	STATYTOJAS UAB "LT Development Fund", a.k. 303218562 Adresas Konstitucijos pr. 7, LT-09308 Vilnius		DOKUMENTO ŽYMUO		LAPAS	LAPŲ	
			ALG77-PS-SA-23-01-23-ER-PP-SP_B.8		1	1	



**SITUACIJOS SCHEMA
SU IŠKLOTINĖS VIETA**





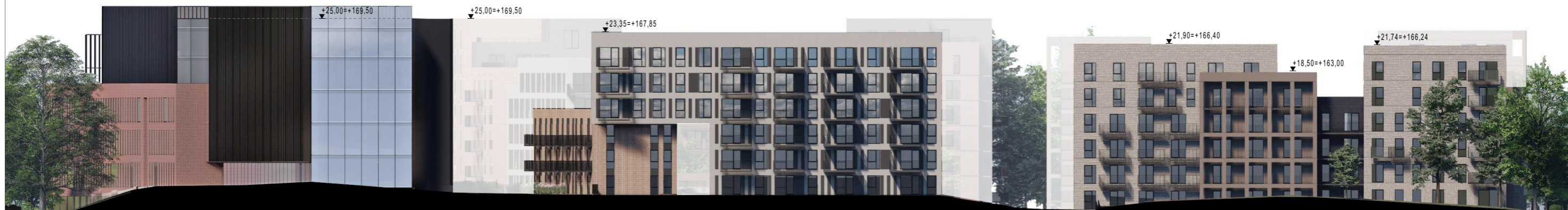



0	2023 04	Užsakovo tvirtinimui, projektinių pasiūlymų viešinimui			
LAIDA	IŠLEIDIMO DATA	LAIDOS STATUSAS. KEITIMO PRIEŽASTIS (JEI TAIKOMA)			
KVAL. PATV. DOK. NR.	UAB "Adavas", a.k. 303056726 Adresas Konstitucijos pr. 7, LT-09308 Vilnius		STATINIO PROJEKTO PAVADINIMAS Gyvenamosios paskirties pastatų (daugiabučių) ir administracinės paskirties pastato Algirdo g. 77, Vilniuje statybos projektas		
A1656	PV	Ernesta Railė	STATINIO NUMERIS IR PAVADINIMAS Gyvenamosios paskirties pastatai A, B, C korpusai. Administracinis pastatas D korpusas.		
KVAL. PATV. DOK. NR.	EVENTUS PROJEKTAI UAB "Eventus Pro" Gvazdikų g. 4, LT-10106, Vilnius, Tel. Nr. (8 5) 2123075 info@eventuspro.lt		DOKUMENTO PAVADINIMAS		
A823	SA PDV	Vytenis Gerliakas	C ir B korpuso vakarinis fasadas	LAIDA	
	ARCH	Viktoras Čeika		0	
A2227	ARCH	Tautvydas Žakas			
LT	STATYTOJAS UAB "LT Development Fund", a.k. 303218562 Adresas Konstitucijos pr. 7, LT-09308 Vilnius		DOKUMENTO ŽYMUO	LAPAS	LAPŲ
			ALG77-PS-SA-23-01-23-ER-PP-SP_B.9	1	1



<p style="text-align: center;">SITUACIJOS SCHEMA SU IŠKLOTINĖS VIETA</p>	0	2023 04	Užsakovo tvirtinimui, projektinių pasiūlymų viešinimui				
	LAIDA	IŠLEIDIMO DATA	LAIDOS STATUSAS. KEITIMO PRIEŽASTIS (JEI TAIKOMA)				
	KVAL. PATV. DOK. NR.	UAB "Adavas", a.k. 303056726 Adresas Konstitucijos pr. 7, LT-09308 Vilnius		STATINIO PROJEKTO PAVADINIMAS Gyvenamosios paskirties pastatų (daugiabučių) ir administracinės paskirties pastato Algirdo g. 77, Vilniuje statybos projektas			
	A1656	PV	Ernesta Railė		STATINIO NUMERIS IR PAVADINIMAS Gyvenamosios paskirties pastatai A, B, C korpusai. Administracinis pastatas D korpusas.		
	KVAL. PATV. DOK. NR.	EVENTUS PROJEKTAI UAB "Eventus Pro" Gvazdikų g. 4, LT-10106, Vilnius, Tel. Nr. (8 5) 2123075 info@eventuspro.lt					
	A823	SA PDV	Vytenis Gerliakas		DOKUMENTO PAVADINIMAS A ir C korpuso pietinis fasadas	LAIDA	
		ARCH	Viktoras Čeika			0	
	A2227	ARCH	Tautvydas Žakas				
	LT	STATYTOJAS UAB "LT Development Fund", a.k. 303218562 Adresas Konstitucijos pr. 7, LT-09308 Vilnius		DOKUMENTO ŽYMUO ALG77-PS-SA-23-01-23-ER-PP-SP_B.10		LAPAS	LAPŲ
					1	1	

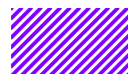

SITUACIJOS SCHEMA SU IŠKLOTINĖS VIETA	0	2023 04	Užsakovo tvirtinimui, projektinių pasiūlymų viešinimui			
	LAIDA	IŠLEIDIMO DATA	LAIDOS STATUSAS. KEITIMO PRIEŽASTIS (JEI TAIKOMA)			
	KVAL. PATV. DOK. NR.	UAB "Adavas", a.k. 303056726 Adresas Konstitucijos pr. 7, LT-09308 Vilnius		STATINIO PROJEKTO PAVADINIMAS Gyvenamosios paskirties pastatų (daugiabučių) ir administracinės paskirties pastato Algirdo g. 77, Vilniuje statybos projektas		
	A1656	PV	Ernesta Railė		STATINIO NUMERIS IR PAVADINIMAS Gyvenamosios paskirties pastatai A, B, C korpusai. Administracinis pastatas D korpusas.	
	KVAL. PATV. DOK. NR.	EVENTUS PROJEKTAI UAB "Eventus Pro" Gvazdikų g. 4, LT-10106, Vilnius, Tel. Nr. (8 5) 2123075 info@eventuspro.lt				
	A823	SA PDV	Vytenis Gerliakas		DOKUMENTO PAVADINIMAS	
		ARCH	Viktoras Čeika		A ir B korpuso šiaurinis fasadas	
	A2227	ARCH	Tautvydas Žakas			
LT	STATYTOJAS UAB "LT Development Fund", a.k. 303218562 Adresas Konstitucijos pr. 7, LT-09308 Vilnius		DOKUMENTO ŽYMUO ALG77-PS-SA-23-01-23-ER-PP-SP_B.11		LAPAS 1	LAPŲ 1

-  VIEŠA ERDVĖ - VISUOMENINĖ AIKŠTĖ / SKVERAS
-  VIEŠA ERDVĖ - VIEŠAS TAKAS. DVIRAČIŲ / PĖSČIŲJŲ TAKAI JUNGIANČYS ALGIRDO IR ŠVITRIGAILIOS GATVES.
-  PRIVATI ERDVĖ - VIDINIAI KIEMAI FORMUOJAMI PASTATAIS IR APTVĖRIMAIS
-  PRIVATI ERDVĖ - TERASOS APRIBOTOS ŽELDINIAIS IR AUGALŲ KLOMBOMIS.
-  PUSIAU PRIVATI ERDVĖ - ZONA APRIBOTA ŽELDINIAIS IR AUGALŲ KLOMBOMIS.
-  VIEŠI PATEKIMAI Į TERITORIJĄ
-  UŽDARI PATEKIMAI Į VIDINIUS KIEMUS

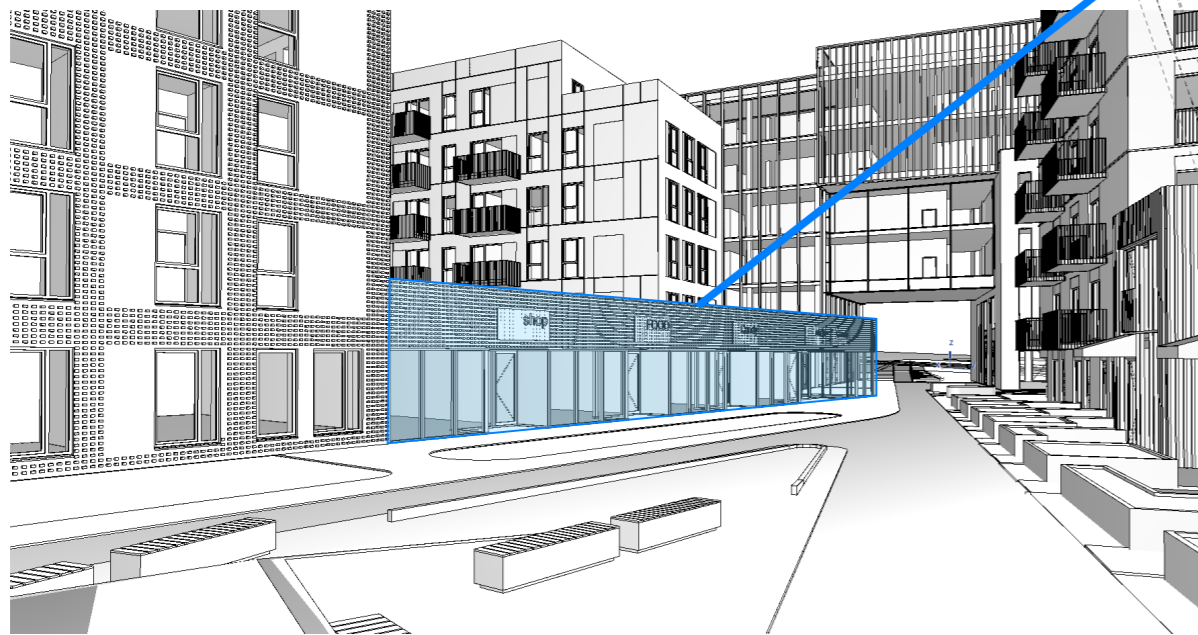

3D schema iliustruojanti 4m aukščio perkritimą su 1,2m aukščio turėklu atskiriančius "C" namo vidinį kiemą nuo viešos aikštės.

0	2023 04	Užsakovo tvirtinimui, projektinių pasiūlymų viešinimui	
LAIDA	IŠLEIDIMO DATA	LAIDOS STATUSAS. KEITIMO PRIEŽASTIS (JEI TAIKOMA)	
KVAL. PATV. DOK. NR.	UAB "Adavas", a.k. 303056726 Adresas Konstitucijos pr. 7, LT-09308 Vilnius	STATINIO PROJEKTO PAVADINIMAS Gyvenamosios paskirties pastatų (daugiabučių) ir administracinės paskirties pastato Algirdo g. 77, Vilniuje statybos projektas	
A1656	PV Ernesta Railė	STATINIO NUMERIS IR PAVADINIMAS Gyvenamosios paskirties pastatai A, B, C korpusai. Administracinis pastatas D korpusas.	
KVAL. PATV. DOK. NR.	UAB "Eventus Pro" Gvazdikų g. 4, LT-10106, Vilnius, Tel. Nr. (8 5) 2123075 info@eventuspro.lt	DOKUMENTO PAVADINIMAS	
A823	SA PDV Vytenis Gerliakas	Viešųjų ir privačiųjų erdvių schema	LAIDA
	ARCH Viktoras Čeika		
A2227	ARCH Tautvydas Žakas		0
LT	STATYTOJAS UAB "LT Development Fund", a.k. 303218562 Adresas Konstitucijos pr. 7, LT-09308 Vilnius	DOKUMENTO ŽYMUO ALG77-PS-SA-23-01-23-ER-PP-SP_B.12	LAPAS 1
			LAPŲ 1

BUTAI PER DU AUKŠTUS "B" NAME

Butų B.III 1-05, B.III 1-07, B.III 1-09
vieta "B" gyvenamajame name.
Šie butai yra per du aukštus.

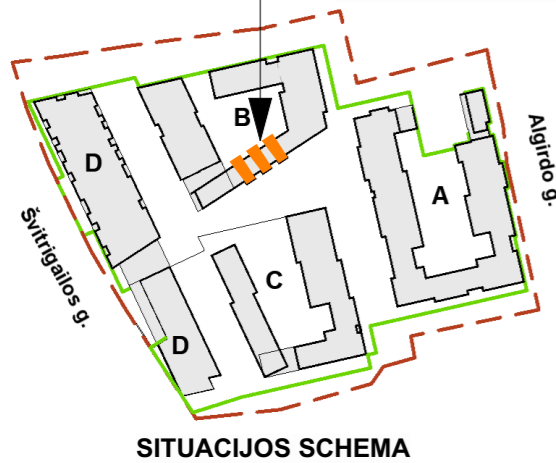

PIRMO AUKŠTO PLANO FRAGMENTAS

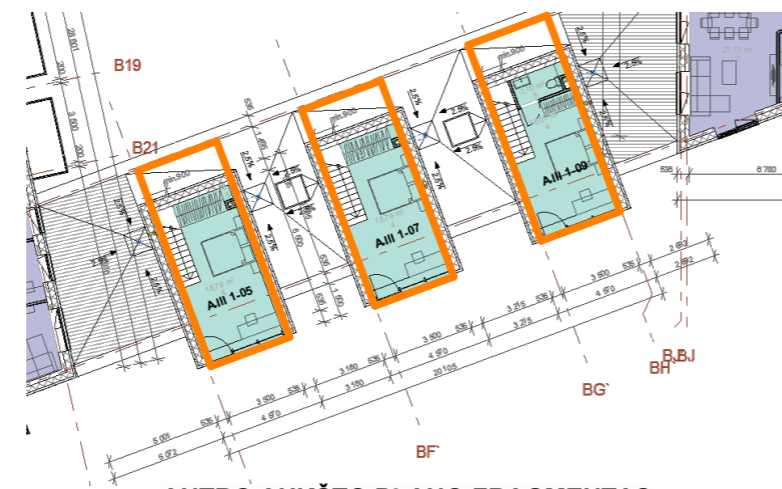

ANTRO AUKŠTO PLANO FRAGMENTAS

KAMBARIŲ SK.	BUTO NR.	PLOTAS	
2 k.	Butai per du aukštus. Antro aukšto plotai pateikiami antro aukšto plane.	B.III 1-05 B.III 1-07 B.III 1-09	30,90 30,90 30,90

PIRMO AUKŠTO BUTŲ PLOTŲ EKSPLIKACIJOS FRAGMENTAS

KAMBARIŲ SK.	BUTO NR.	PLOTAS	
2 k.	Butai per du aukštus. Pirmo aukšto plotai pateikiami pirmo aukšto plane.	B.III 1-05 B.III 1-07 B.III 1-09	21,27 21,27 20,71

ANTRO AUKŠTO BUTŲ PLOTŲ EKSPLIKACIJOS FRAGMENTAS

KOMENTARAS:

Kambarių plotai butuose "B.III 1-05, B.III 1-07, B.III 1-09" yra suskaičiuoti pirmam ir antram aukšte. Kambarių plotai pateikiami atitinkamo aukšto patalpų eskplikacijoje.

KOMENTARAS:

Reglamento zonoje "1.1" suprojektuoti namai "A", "B", "C". Bendras šių pastatų antžeminis plotas yra 28228 m². Užstatymo intensyvumo koeficientas šioje zonoje yra pasiektas - 1,6. Nors bendrojo plano reglamentai šioje zonoje leidžia 1,76 intensyvumą (kai numatomos komercinės patalpos pirmame aukšte arba vien tik požeminis parkavimas). Taigi nustatytas maskimalus intensyvumas "1.1" reglamentinėje zonoje yra nepasiektas.

PREKYBOS PATALPOS PER DU AUKŠTUS "A" NAME

Prekybos patalpų A.I 1-01K, A.I 1-02K
vieta "A" gyvenamajame name.
Šios patalpos yra per du aukštus.

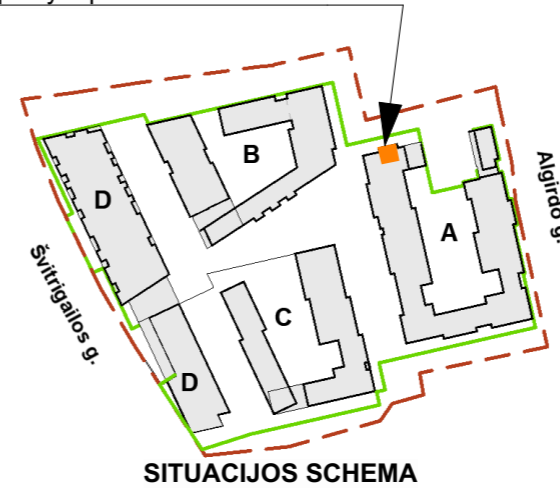

KAMBARIŲ SK.	BUTO NR.	PLOTAS	
A.I 1-01K, A.I 1-02K, - patalpos per du aukštus. Antro aukšto plotai pateikiami antro aukšto plane.	Prekybos patalpos Prekybos patalpos	A.I 1-01K A.I 1-02K	45,21 45,19

PIRMO AUKŠTO BUTŲ PLOTŲ EKSPLIKACIJOS FRAGMENTAS

KAMBARIŲ SK.	BUTO NR.	PLOTAS	
A.I 1-01K, A.I 1-02K, - patalpos per du aukštus. Pirmo aukšto plotai pateikiami pirmo aukšto plane.	Prekybos patalpos Prekybos patalpos	A.I 2-01K A.I 2-02K	22,34 22,34

ANTRO AUKŠTO BUTŲ PLOTŲ EKSPLIKACIJOS FRAGMENTAS

KOMENTARAS:

Kambarių plotai prekybos patalpose "A.I 1-01K, A.I 1-02K" yra suskaičiuoti pirmam ir antram aukšte. Kambarių plotai pateikiami atitinkamo aukšto patalpų eskplikacijoje.

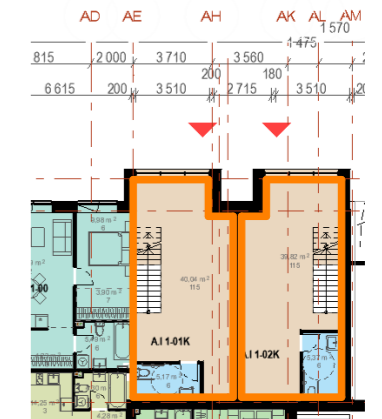

PIRMO AUKŠTO PLANO FRAGMENTAS

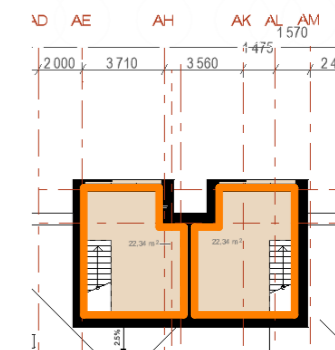

ANTRO AUKŠTO PLANO FRAGMENTAS

0	2023 04	Užsakovo tvirtinimui, projektinių pasiūlymų viešinimui		
LAIDA	IŠLEIDIMO DATA	LAIDOS STATUSAS. KEITIMO PRIEŽASTIS (JEI TAIKOMA)		
KVAL. PATV. DOK. NR.	UAB "Adavas", a.k. 303056726 Adresas Konstitucijos pr. 7, LT-09308 Vilnius	STATINIO PROJEKTO PAVADINIMAS Gyvenamosios paskirties pastatų (daugiabučių) ir administracinės paskirties pastato Algirdo g. 77, Vilniuje statybos projektas		
A1656	PV	Ernesta Railė	STATINIO NUMERIS IR PAVADINIMAS Gyvenamosios paskirties pastatai A, B, C korpusai. Administracinis pastatas D korpusas.	
KVAL. PATV. DOK. NR.	EVENTUS PROJEKTAI Gvazdikų g. 4, LT-10106, Vilnius, Tel. Nr. (8 5) 2123075 info@eventuspro.lt	UAB "Eventus Pro"		
A823	SA PDV	Vytenis Gerliakas	DOKUMENTO PAVADINIMAS Schema - turiniai vienetai su antresolėmis	
	ARCH	Viktoras Čeika	LAIDA 0	
A2227	ARCH	Tautvydas Žakas		
LT	STATYTOJAS	DOKUMENTO ŽYMUO		LAPAS
	UAB "LT Development Fund", a.k. 303218562 Adresas Konstitucijos pr. 7, LT-09308 Vilnius	ALG77-PS-SA-23-01-23-ER-PP-SP_B.15		LAPŲ 1 1

Įvažiavimo į požeminę automobilių saugyklą vieta. Eismo jungties plotis 5,5 m. Posūkio spindulys 4,0 m. Danga - betoninės trinkelės.

Viešas bendro naudojimo pėsčiųjų takas (vandeniu laidžiama danga - betono trinkelės ant smėlio sluoksnio). Šalia suformuota medžių alėja.

Pėsčiųjų tako atšaka su vandeniu laidžia mulčiaus ar skaldelės danga.

Nuo medžių U7, L8 kamienų iki kietos dangos takų atstumas yra 50-80cm.
Visi takai patenkantys į šaknų apsaugos zoną įrengiami vadovaujantis rekomendacijomis pateiktomis schemoje "D". Takai, pravažiavimas įrengiami nepažeidžiant šaknyno.



SCHEMA: **D**

Jei kietos dangos įrengiamos šaknų apsaugos zonoje

Šio metodo esmė ta, kad išvengiama intervencijos į šaknų sistemą, o dėl specialaus gamtinio pritaikymas pagrindui leidžia paskirstyti apkrovą ir išvengti dirvožemio sutankinimo. Darbai turi būti atliekami pagal šią tvarką:

- Darbai atliekami prižiūrint kvalifikuotam arboristui.
- Rankiniu būdu pašalinamas paviršinis sluoksnis su augalais.
- Smulkiu žvyru užpildyti nelygumus orientuojantis pagal labiausiai išilindusias šaknis.
- Paklojama tvirta ir vandeniu laidžiama geotekstilė.
- Klojama celinė „plaukanti“ sistema ir užpilama 20-40mm frakcijos žvyras. Žvyro užpildui reikalingas tik lengvas sutankinimas volu.
- Vandeniu laidžiama klojama ant vandeniu laidaus pagrindo. Pavyzdys - betono trinkelės ant smėlio sluoksnio.

Bortų konstrukcija negali pažeisti šaknų.

Gamintojo rekomendacijos užpildui gali skirtis. Tokiu atveju įrengiant sluoksnius vadovujamasi gamintojo rekomendacijomis.

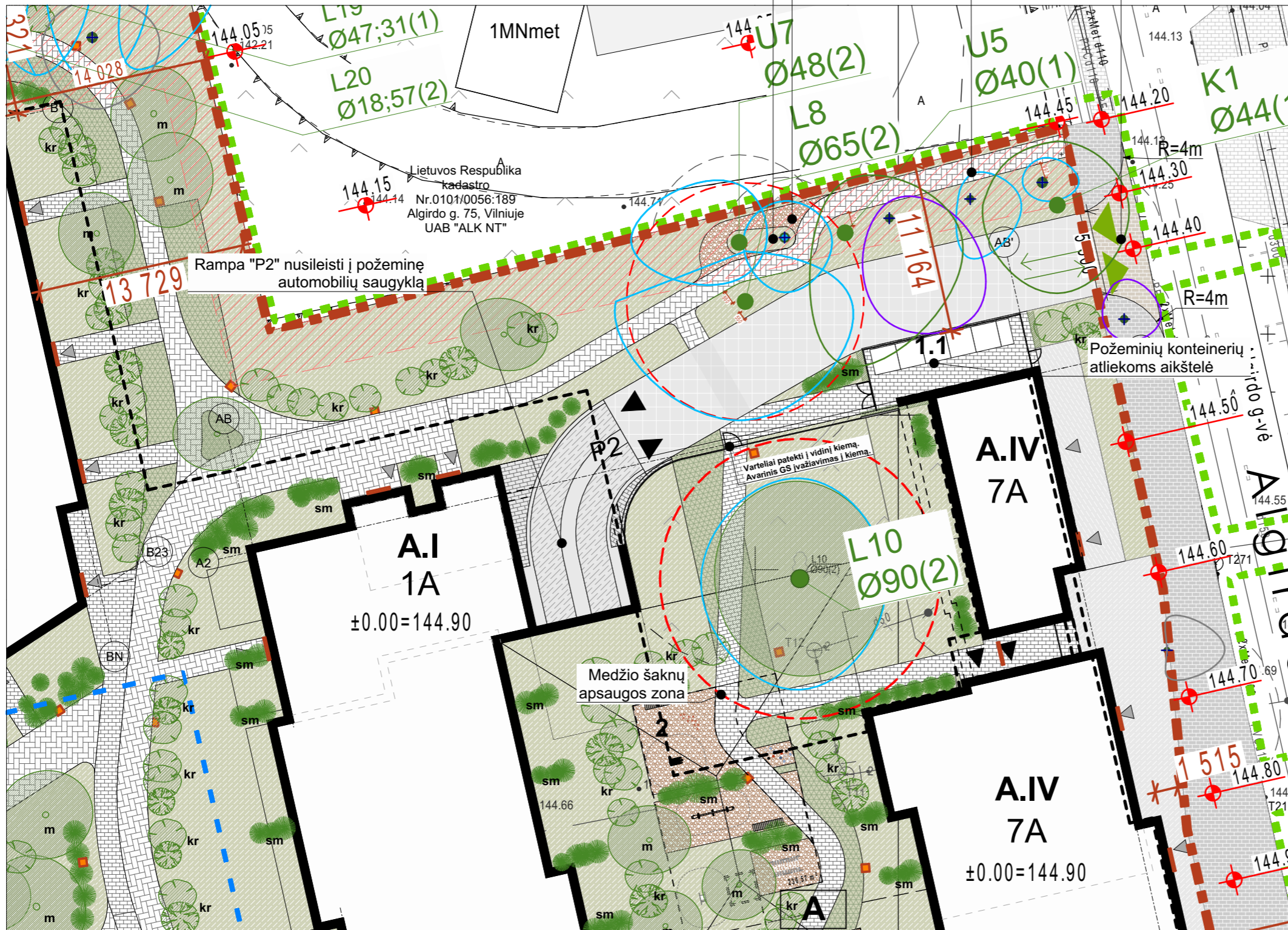

SUTARTINIAI ŽYMĖJIMAI	
	Sklypo riba
	Aplinkinis užstatymas
	Užstatymo kontūras
	Projektojuamas įvažiavimas į slypą
	Projektojuamas įvažiavimas į požeminę automobilių saugyklą
	Atskiri įėjimai į komercines patalpas
	Atskiri įėjimai į butus pirmame aukšte
	Pagrindiniai įėjimai į daugiabutį gyvenamąjį namą
	Projektojuami medžiai (žr. SP aiškinraštį)
	Projektojuami krūmynai (žr. SP aiškinraštį)
	Projektojuami aukšti žolynai/kiti želdiniai (žr. SP aiškinraštį)
	Projektojuami mažosios architektūros elementai
	Trinkelė danga
	Veja
	Veja sutvirtinta plastikiniu korium tinkamu sunkesvoriui transportui važiuoti
	Esami takai už sklypo ribos
	Gatvė
	Rampa (trinkelė arba šukuoto lieto betono danga)
	Vaikų žaidimų aikštelės laidi vandeniu danga. (Konkrečios dangos bus parenkamos TP)
	Vaikų žaidimų aikštelės (nr.9) laidi vandeniu danga. (EPDM gumos granulių tipo danga (pvz. Conipur SP))
	Lauko šviestuvai (80cm stulpelis, arba įleidžiamas 112vnt.)
	Fasadinis lauko šviestuvai, prie įėjimo į pastatą (77vnt.)
A,B,C	Projektojuami gyvenamosios paskirties namai
D	Projektojuamas administracinės paskirties pastatas
1	Požeminių konteinerių atliekoms aikštelė
2	A namo vaikų žaidimo aikštelė. Plotas: 230 m ²

Sklypo plano fragmentas ties įvažiu iš Algirdo gatvės

DOKUMENTO ŽYMUO	LAPAS	LAPŲ	LAIDA
ALG77-PS-SA-23-01-23-ER-PP-SP_B.16	1	1	0

Visos kietos dangos patenkančios į šaknų apsaugos zoną įrengiamos vadovaujantis rekomendacijomis pateiktomis schemoje "D", brėžinyje "Sklypo plano fragmentas ties įvaža iš Algirdo gatvės". Takai, pravažiavimai įrengiami nepažeidžiant šaknyno.

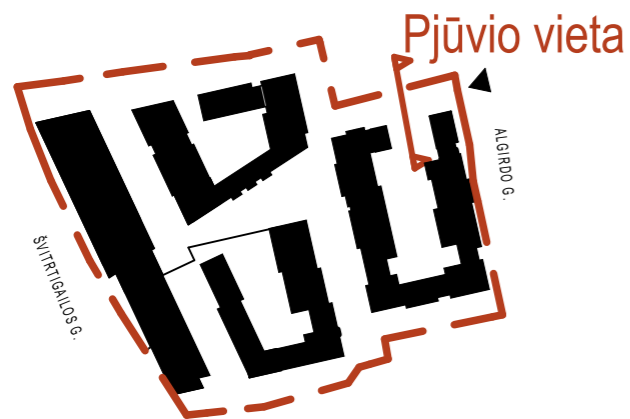
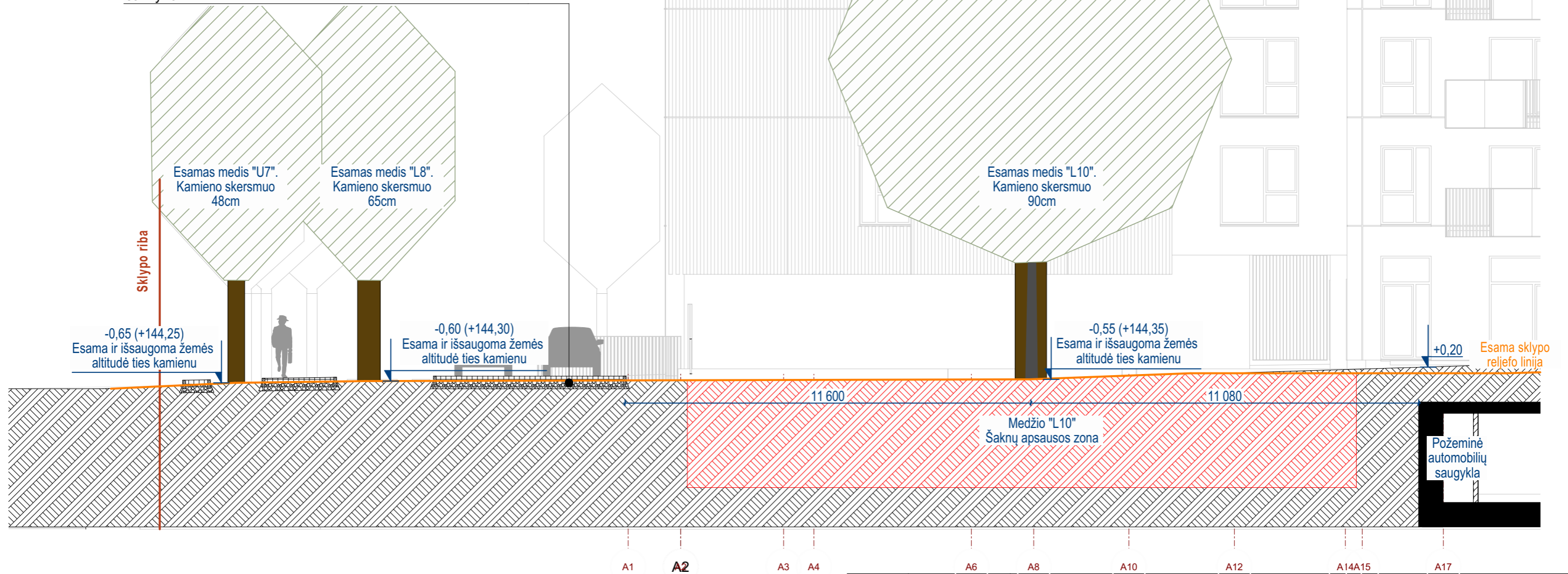

0	2023 04	Užsakovo tvirtinimui, projektinių pasiūlymų viešinimui	
LAIDA	IŠLEIDIMO DATA	LAIDOS STATUSAS, KEITIMO PRIEŽASTIS (JEI TAIKOMA)	
KVAL. PATV. DOK. NR.	UAB "Adavas", a.k. 303056726 Adresas Konstitucijos pr. 7, LT-09308 Vilnius	STATINIO PROJEKTO PAVADINIMAS Gyvenamosios paskirties pastatų (daugiabučių) ir administracinės paskirties pastato Algirdo g. 77, Vilniuje statybos projektas	
A1656	PV Ernesta Railė	STATINIO NUMERIS IR PAVADINIMAS Gyvenamosios paskirties pastatai A, B, C korpusai. Administracinis pastatas D korpusas.	
KVAL. PATV. DOK. NR.	EVENTUS PROJEKTAI Gvazdikų g. 4, LT-10106, Vilnius, Tel. Nr. (8 5) 2123075 info@eventuspro.lt	DOKUMENTO PAVADINIMAS Schema. Pjūvis per išsaugomą liepą "L10" ir projektuojamus takus.	
A823	SA PDV Vytenis Gerliakas	LAIDA	0
	ARCH Viktoras Čeika		
A2227	ARCH Tautvydas Žakas		
LT	STATYTOJAS UAB "LT Development Fund", a.k. 303218562 Adresas Konstitucijos pr. 7, LT-09308 Vilnius	DOKUMENTO ŽYMUO ALG77-PS-SA-23-01-23-ER-PP-SP_B.17	LAPAS LAPŲ 1 1

Visos kietos dangos patenkančios į šaknų apsaugos zoną įrengiamos vadovaujantis rekomendacijomis pateiktomis schemoje "D", brėžinyje "Sklypo plano fragmentas ties įvaža iš Algirdo gatvės". Takai, pravažiavimai įrengiami nepažeidžiant šakny.

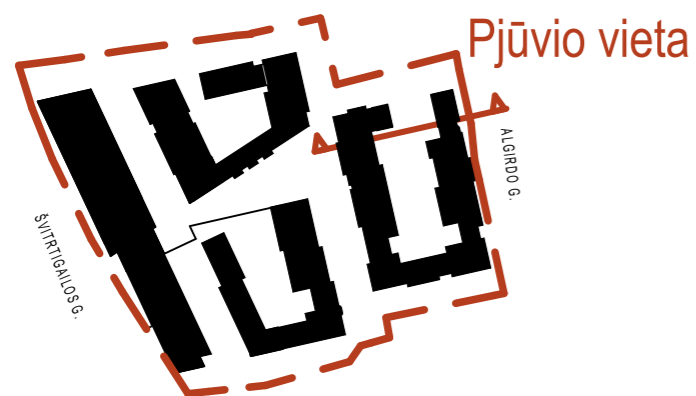
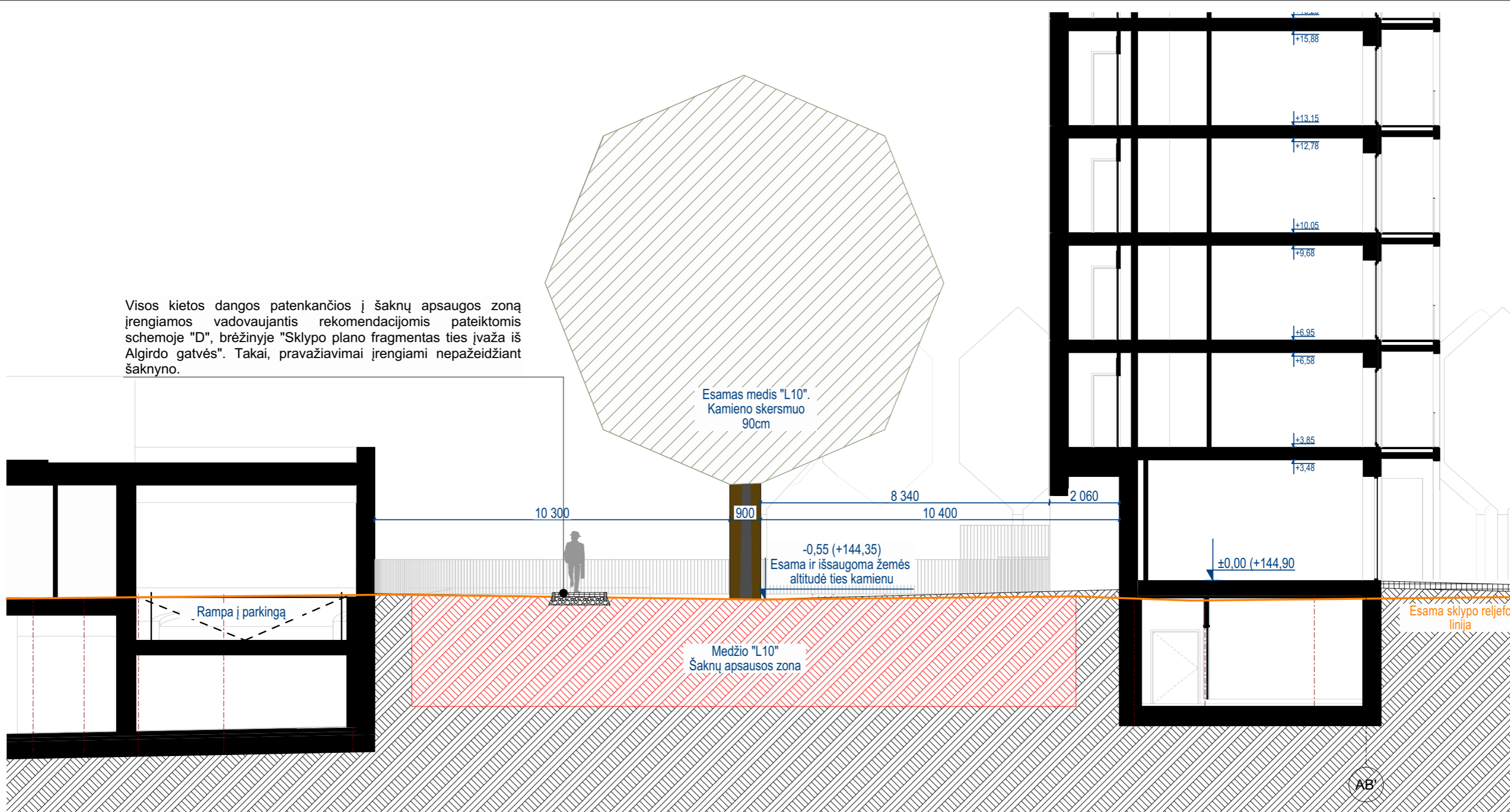

0	2023 04	Užsakovo tvirtinimui, projektinių pasiūlymų viešinimui		
LAIDA	IŠLEIDIMO DATA	LAIDOS STATUSAS. KEITIMO PRIEŽASTIS (JEI TAIKOMA)		
KVAL. PATV. DOK. NR.	UAB "Adavas", a.k. 303056726 Adresas Konstitucijos pr. 7, LT-09308 Vilnius	STATINIO PROJEKTO PAVADINIMAS Gyvenamosios paskirties pastatų (daugiabučių) ir administracinės paskirties pastato Algirdo g. 77, Vilniuje statybos projektas		
A1656	PV Ernesta Railė	STATINIO NUMERIS IR PAVADINIMAS Gyvenamosios paskirties pastatai A, B, C korpusai. Administracinis pastatas D korpusas.		
KVAL. PATV. DOK. NR.	EVENTUS PROJEKTAI Gvazdikų g. 4, LT-10106, Vilnius, Tel. Nr. (8 5) 2123075 info@eventuspro.lt	DOKUMENTO PAVADINIMAS		
A823	SA PDV Vytenis Gerliakas	Schema. Pjūvis per išsaugomą liepą "L10" ir daugiabutį "A".		LAIDA
	ARCH Viktoras Čeika			0
A2227	ARCH Tautvydas Žakas			
LT	STATYTOJAS UAB "LT Development Fund", a.k. 303218562 Adresas Konstitucijos pr. 7, LT-09308 Vilnius	DOKUMENTO ŽYMUO ALG77-PS-SA-23-01-23-ER-PP-SP_B.18		LAPAS LAPŲ 1 1

Liepos "L10" insoliacijos schemas.
Vaizdas iš viršaus

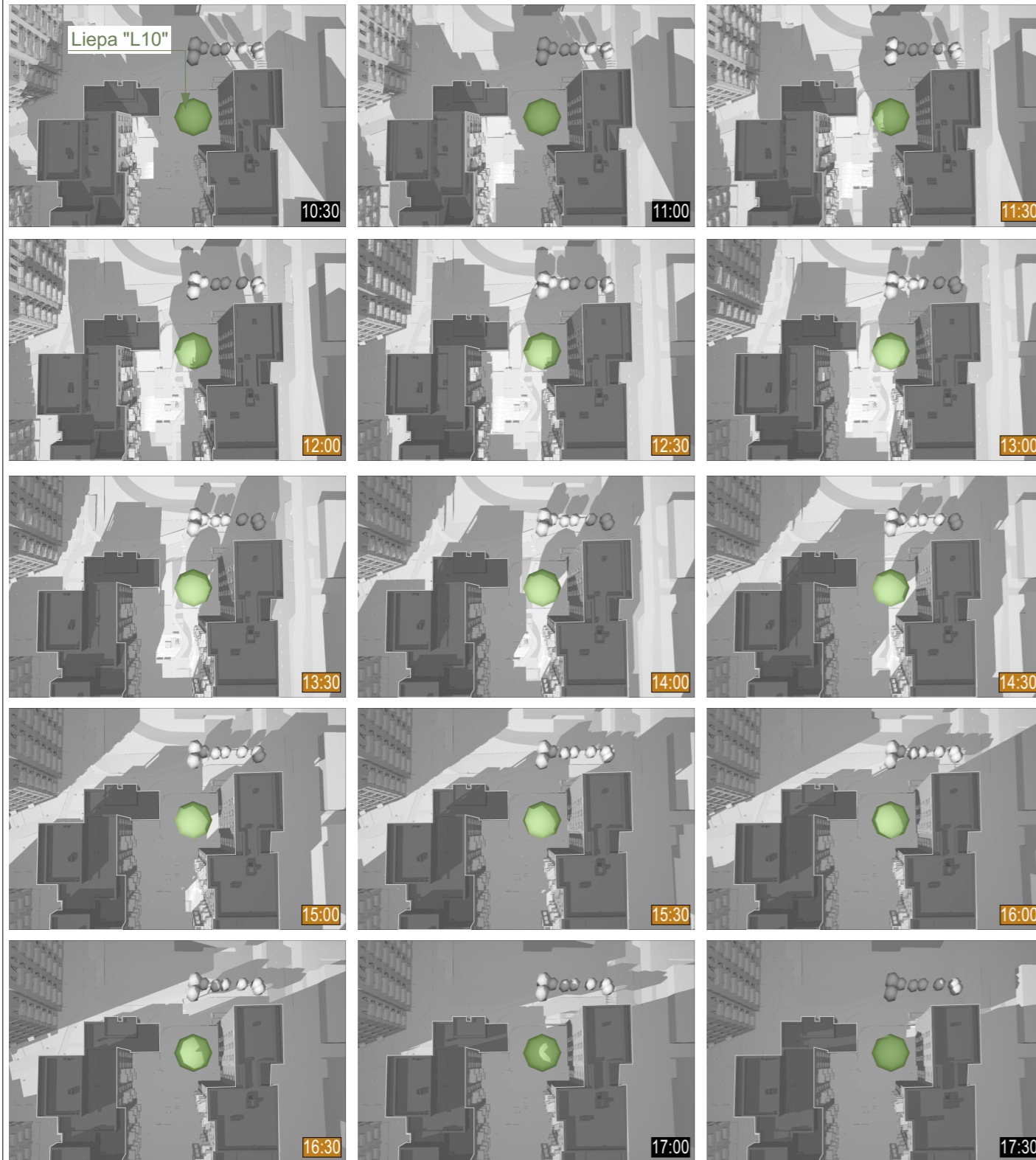

Liepa "L10"

Liepos "L10" insoliacijos schemas.
Vaizdas iš vidinio kiemo nuo žemės.

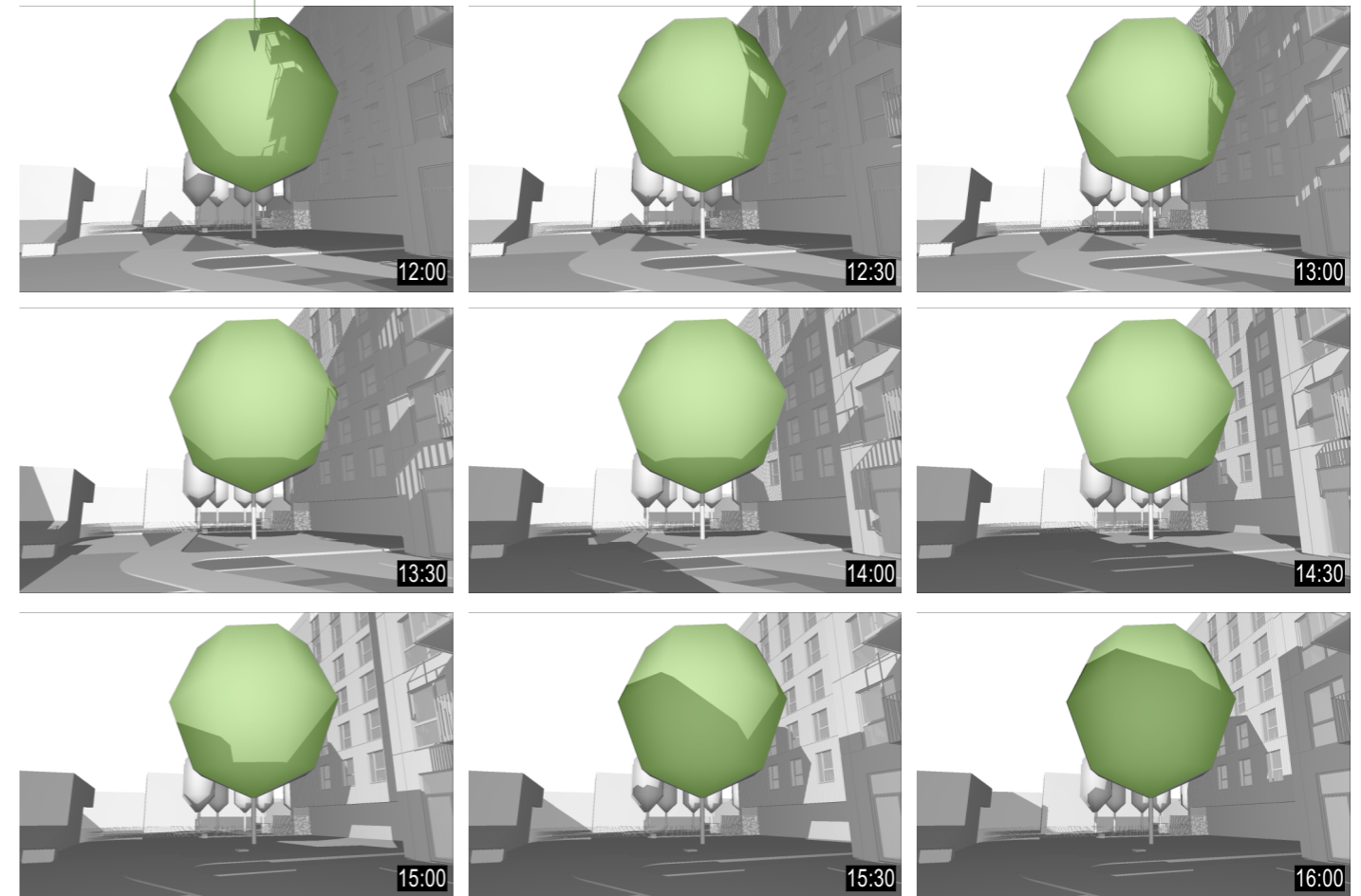

Įvertinus "L10" liepos insoliaciją nustatyta, kad bendras insoliacijos laikas lygiadieniais (03. 22 ir 09. 22) - bus ne trumpesnis kaip 5 valandos. Pirmieji saulės spinduliai medžio lajos dalį apšvies 11:30, paskutiniai spinduliai lajos viršų palieka apie 16:30.

Išvada įvykdžius projektą medžiui užtikrinama pakankama insoliacija jo tolimesniam gyvamui.

0	2023 04	Užsakovo tvirtinimui, projektinių pasiūlymų viešinimui			
LAIDA	IŠLEIDIMO DATA	LAIDOS STATUSAS. KEITIMO PRIEŽASTIS (JEI TAIKOMA)			
KVAL. PATV. DOK. NR.	UAB "Adavas", a.k. 303056726 Adresas Konstitucijos pr. 7, LT-09308 Vilnius	STATINIO PROJEKTO PAVADINIMAS Gyvenamosios paskirties pastatų (daugiabučių) ir administracinės paskirties pastato Algirdo g. 77, Vilniuje statybos projektas			
A1656	PV	Ernesta Railė	STATINIO NUMERIS IR PAVADINIMAS Gyvenamosios paskirties pastatai A, B, C korpusai. Administracinis pastatas D korpusas.		
KVAL. PATV. DOK. NR.	EVENTUS PROJEKTAI UAB "Eventus Pro" Gvazdikų g. 4, LT-10106, Vilnius, Tel. Nr. (8 5) 2123075 info@eventuspro.lt				
A823	SA PDV	Vytenis Gerliakas	DOKUMENTO PAVADINIMAS	LAIDA	
	ARCH	Viktoras Čeika	Liepos L10 insoliacijos analizė	0	
A2227	ARCH	Tautvydas Žakas			
LT	STATYTOJAS		DOKUMENTO ŽYMUO	LAPAS	LAPŲ
	UAB "LT Development Fund", a.k. 303218562 Adresas Konstitucijos pr. 7, LT-09308 Vilnius		ALG77-PS-SA-23-01-23-ER-PP-SP_B.19	1	1

