**STATINIO PROJEKTO PAVADINIMAS:** ADMINISTRACINIŲ PASTATŲ PASKIRTIES GRUPĖS, ADMINISTRACINIŲ PASTATŲ, VILNIAUS G. 33 IR PALANGOS G. 4, VILNIUJE REKONSTRAVIMO PROJEKTAS

**STATINIO PAVADINIMAS:** ADMINISTRACINIAI PASTATAI

**UŽSAKOVAS/STATYTOJAS:** SUTNTIB ,,INVL Baltic Real Estate“, UAB "Vilniaus vandenys"

**PROJEKTUOTOJAS:** UAB ,,VILTEKTA”

**STATINIO PROJEKTO NUMERIS:** 0355-1

**STATINIO KATEGORIJA:** YPATINGAS STATINYS

**STATINIO PROJEKTO ETAPAS:** PROJEKTINIAI PASIŪLYMAI

**STATINIO PROJEKTO DALIS:** ARCHITEKTŪROS

**BYLOS ŽYMUO:** 0355-1-PP-SA

**LAIDA, BYLOS IŠLEIDIMO DATA:** A, 2026-02

| Pareigos, atestato nr. | Pavardė | Parašas |
|---|---|---|
| Direktorius | Tomas Segalis | |
| SPV/ SPDV Arch A2053/0084 | Tomas Segalis | |
| Arch A1850 | Julius Šeibokas | |
| Arch | Deividas Davailis | |
| Arch | Karolis Petrušis | |
| Arch | Alanas Segalis | |

**UAB „Viltekta“** A. Goštauto g. 8, LT-01108, Vilnius Tel. (85) 212 35 38,
el. paštas viltekta@viltekta.lt www.viltekta.lt

| | |
|---|---|
| VILTEKTA<br>0355-1-PP | STATINIO PROJEKTO PAVADINIMAS:<br>**ADMINISTRACINIŲ PASTATŲ PASKIRTIES GRUPĖS ADMINISTRACINIŲ PASTATŲ, VILNIAUS G. 33 IR PALANGOS G. 4, VILNIUJE REKONSTRAVIMO PROJEKTAS** |

# PROJEKTINIŲ PASIŪLYMŲ SUDĖTIES ŽINIARAŠTIS

| Dokumento žymuo | Lapų sk. | Laida | Dokumento pavadinimas | Pastabos |
|---|---|---|---|---|
| **PROJEKTO DALYS** | | | | |
| 0355-1-PP-BD | 300 | A | Bendroji dalis | A Laida |
| 0355-1-PP-SP | 10 | A | Sklypo plano dalis | A Laida |
| 0355-1-PP-SA | 36 | A | Architektūros dalis | A Laida |

| | | | | | |
|---|---|---|---|---|---|
| A | 2026-02-12 | PAPILDOMAM VISUOMENĖS INFORMAVIMUI, STATYBĄ LEIDŽIANČIO DOKUMENTIO GAVIMUI | | | |
| LAIDA | IŠLEIDIMO DATA | LAIDOS STATUSAS. KEITIMO PRIEŽASTIS (JEI TAIKOMA) | | | |
| KVAL. PATV. DOK. NR. | VILTEKTA<br>UAB,,VILTEKTA" A. GOŠTAUTO G. 8, VILNIUS TEL. (85)2619758, EL.P. viltekta@viltekta.lt. www.viltekta.com | | | STATINIO PROJEKTO PAVADINIMAS:<br>**ADMINISTRACINIŲ PASTATŲ PASKIRTIES GRUPĖS, ADMINISTRACINIŲ PASTATŲ, VILNIAUS G. 33 IR PALANGOS G. 4, VILNIUJE REKONSTRAVIMO PROJEKTAS**<br>STATINIO NUMERIS IR PAVADINIMAS<br>**ADMINISTRACINIAI PASTATAI** | |
| A2053/0084 | SPV | T.Segalis | | | |
| A2053/0084 | SPDV Arch | T.Segalis | | | |
| A1850 | Arch | J. Šeibokas | | | |
| | Arch | D. Davailis | | | |
| | Arch | K. Petrušis | | DOKUMENTO PAVADINIMAS:<br>**PROJEKTINIŲ PASIŪLYMŲ SUDĖTIES ŽINIARAŠTIS** | LAIDA |
| | Arch | A.Segalis | | | A |
| LT | STATYTOJAS IR (ARBA) UŽSAKOVAS:<br>**SUTNTIB "INVL Balstic Real Estate", UAB "Vilniaus vandenys"** | | | DOKUMENTO ŽYMUO:<br>**0355-1- PP-PSŽ** | LAPAS 1 / LAPŲ 1 |

| | |
|---|---|
| VILTEKTA<br>0355-1-PP | STATINIO PROJEKTO PAVADINIMAS:<br>**ADMINISTRACINIŲ PASTATŲ PASKIRTIES GRUPĖS ADMINISTRACINIŲ PASTATŲ, VILNIAUS G. 33 IR PALANGOS G. 4, VILNIUJE REKONSTRAVIMO PROJEKTAS** |

# PROJEKTINIŲ PASIŪLYMŲ ARCHITEKTŪROS DALIES SUDĖTIES ŽINIARAŠTIS

| Dokumento žymuo | Lapų sk. | Laida | Dokumento pavadinimas | Pastabos |
|---|---|---|---|---|
| **TEKSTINIAI DOKUMENTAI** | | | | |
| 0355-1-PP-PSŽ | 1 | A | Projektinių pasiūlymų sudėties žiniaraštis | A Laida |
| 0355-1-PP-SA-BSŽ | 2 | A | Projektinių pasiūlymų architektūros dalies sudėties žiniaraštis | A Laida |
| **BRĖŽINIAI** | | | | |
| 0355-1-PP-SA-01 | 1 | A | Palangos g., Islandijos g. išklotinė | A laida |
| 0355-1-PP-SA-02 | 1 | A | Vilniaus g. Išklotinė | A Laida |
| 0355-1-PP-SA-03 | 1 | A | Pietinis ir rytinis fasadai | A Laida |
| 0355-1-PP-SA-04 | 1 | A | Vakarinis ir šiaurinis fasadai | A Laida |
| 0355-1-PP-SA-05 | 1 | A | Šiaurinis fasadas iš kiemo pusės | A Laida |
| 0355-1-PP-SA-06 | 1 | A | Pjūviai 1-1 ir 2-2 | A Laida |
| 0355-1-PP-SA-07 | 1 | A | Pjuvai 3-3 | A Laida |
| 0355-1-PP-SA-08 | 1 | A | Pjūvis 4-4 | A Laida |
| 0355-1-PP-SA-09 | 1 | A | Pjūvis 5-5 | A laida |
| 0355-1-PP-SA-10 | 1 | A | Pjūvis 5-5 | A Laida |
| 0355-1-PP-SA-11 | 1 | A | -3 aukšto plano schema | A Laida |
| 0355-1-PP-SA-12 | 1 | A | -2 aukšto plano schema | A Laida |
| 0355-1-PP-SA-13 | 1 | A | -1 aukšto plano schema | A Laida |
| 0355-1-PP-SA-14 | 1 | A | 1 aukšto plano schema | A Laida |
| 0355-1-PP-SA-15 | 1 | A | Antresolės plano schema | A Laida |
| 0355-1-PP-SA-16 | 1 | A | 2 aukšto plano schema | A Laida |
| 0355-1-PP-SA-17 | 1 | A | 3 aukšto plano schema | A laida |
| 0355-1-PP-SA-18 | 1 | A | 4 aukšto plano schema | A Laida |
| 0355-1-PP-SA-19 | 1 | A | Mansardinio aukšto plano schema | A Laida |
| 0355-1-PP-SA-20 | 1 | A | Stogo plano schema | A Laida |
| 0355-1-PP-SA-21 | 1 | A | Griaunamų šiaurinių ir vakarinių fasadų išklotinės | A Laida |
| 0355-1-PP-SA-22 | 1 | A | Griaunamų pietinių ir rytinių fasadų išklotinės | A Laida |

| | | |
|---|---|---|
| A | 2026-02-12 | PAPILDOMAM VISUOMENĖS INFORMAVIMUI, STATYBĄ LEIDŽIANČIO DOKUMENTIO GAVIMUI |
| LAIDA | IŠLEIDIMO DATA | LAIDOS STATUSAS. KEITIMO PRIEŽASTIS (JEI TAIKOMA) |

| | | | | |
|---|---|---|---|---|
| KVAL. PATV. DOK. NR. | VILTEKTA<br>UAB,,VILTEKTA" A. GOŠTAUTO G. 8, VILNIUS TEL. (85)2619758, EL.P. viltekta@viltekta.lt. www.viltekta.com | | | STATINIO PROJEKTO PAVADINIMAS:<br>**ADMINISTRACINIŲ PASTATŲ PASKIRTIES GRUPĖS, ADMINISTRACINIŲ PASTATŲ, VILNIAUS G. 33 IR PALANGOS G. 4, VILNIUJE REKONSTRAVIMO PROJEKTAS**<br>STATINIO NUMERIS IR PAVADINIMAS<br>**ADMINISTRACINIAI PASTATAI** |
| A2053/0084 | SPV | T.Segalis | | |
| A2053/0084 | SPDV Arch | T.Segalis | | |
| A1850 | Arch | J. Šeibokas | | |
| | Arch | D. Davailis | | |
| | Arch | K. Petrušis | | DOKUMENTO PAVADINIMAS:<br>**PROJEKTINIŲ PASIŪLYMŲ ARCHITEKTŪROS DALIES SUDĖTIES ŽINIARAŠTIS** — LAIDA: A |
| | Arch | A.Segalis | | |
| LT | STATYTOJAS IR (ARBA) UŽSAKOVAS:<br>**SUTNTIB "INVL Balstic Real Estate", UAB "Vilniaus vandenys"** | | | DOKUMENTO ŽYMUO:<br>**0355-1- PP-SA-BSŽ**<br>LAPAS: 1 — LAPŲ: 2 |

| | | | | |
|---|---|---|---|---|
| - | 1 | A | Vizualizacija | A Laida |
| - | 1 | A | Vizualizacija | A Laida |
| - | 1 | A | Vizualizacija | A Laida |
| - | 1 | A | Vizualizacija | A Laida |
| - | 1 | A | Vizualizacija | A Laida |
| - | 1 | A | Vizualizacija | A Laida |
| - | 1 | A | Vizualizacija | A Laida |
| - | 1 | A | Vizualizacija | A Laida |
| - | 1 | A | Vizualizacija | A Laida |
| - | 1 | A | Vizualizacija | A Laida |

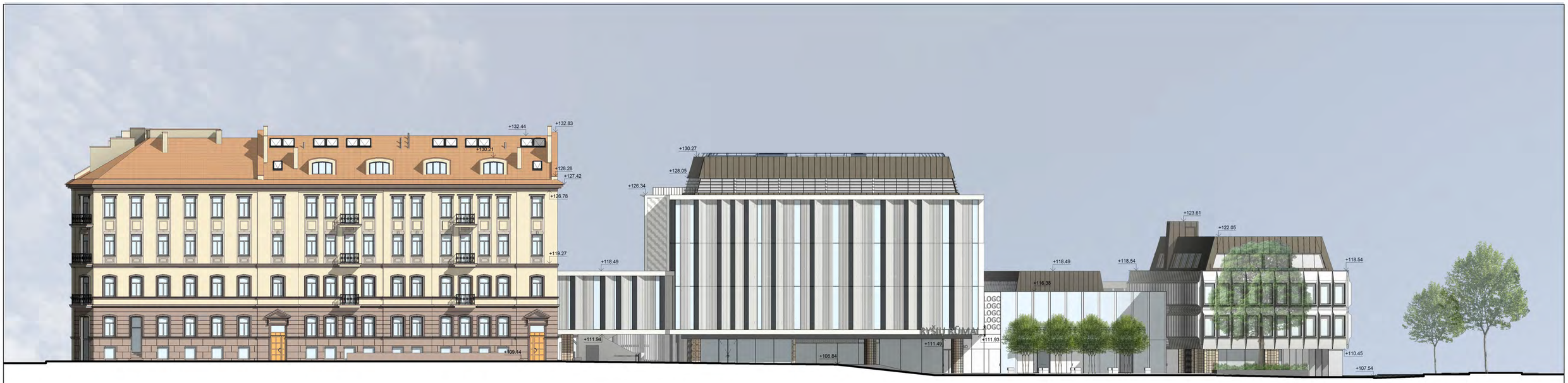


Palangos gatvės išklotinė m1:200

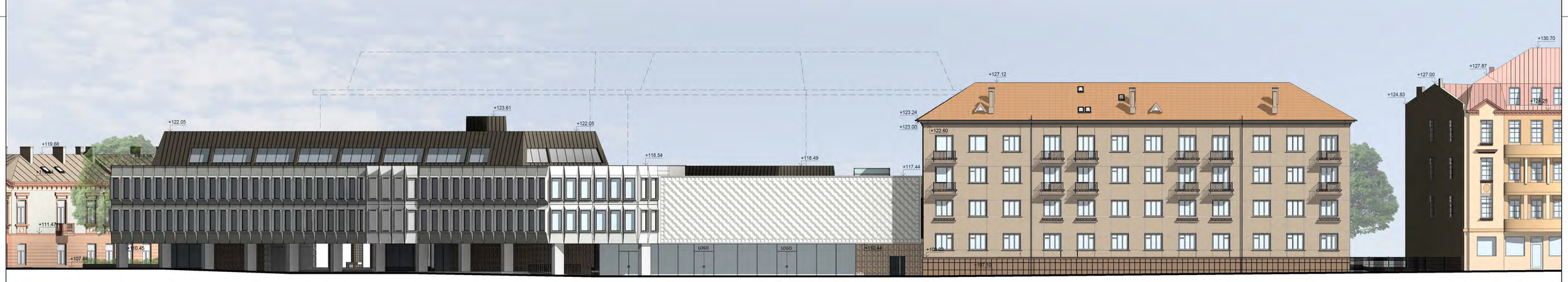


Islandijos gatvės išklotinė m1:200

Pastabos:
1. Apdailos medžiagos ir gaminiai prieš užsakant derinamos su projekto autoriais pagal bandinius ir fizinius pavyzdžius.
2. Galima matmenų paklaida dėl galimų esamos situacijos matavimų netikslumų, visus matmenis reikia tikslinti vietoje.
3. Visos naudojamos arba siūlomos naudoti medžiagos turi turėti atitikties sertifikatus ir gaminiai turi būti montuojami pagal gamintojo nurodytas instrukcijas, taisykles ir technologiją.
4. Visos naudojamos medžiagos ir gaminiai turi būti montuojami pagal gamintojo nurodytas instrukcijas, taisykles ir technologiją.
5. Statybos eigoje atsiradus neatitikimams brėžinyje nurodytiems sprendiniams, būtina kreiptis į projektuotoją projekto vykdymo priežiūros metu.
6. Matmenis prieš gaminių gamyba būtina tikslinti vietoje pagal faktą.
7. Gaminiai į statybos vietą pristatomi supakuoti.
8. Prieš gaminių gamybą gamintojas privalo atlikti darbo brėžinius bei juos suderinti su projekto autoriais. Gamintojai privalo įsivertinti galimus konstrukcijų poslinkius.
9. Signaudų kiekius žiūrėti žiniaraštyje.
10. Brėžinio sprendinius žiūrėti kartu su techninėmis specifikacijomis ir kitomis inžinerinėmis projekto dalimis.
11. Medžiagų skoksniai pjūvyje pateikti supraprastintai, tikslai žiūrėti SK dalyje.
12. Rekomenduojama, kad darbų vykdytojas turėtų statytvietėje gamintojo rekomendacinės literatūros bloką, pagal naudojamas madžiagas.
13. Angų matmenys ir altitudės tikslinamos konstrukcinėse sienose DP metu.
14. Brėžinys neskirtas matuoti.
15. Virtuvių technologiniai sprendiniai tikslinami, detalizuojami darbo projekto rengimo metu

| | | | | | | |
|---|---|---|---|---|---|---|
| ATESTATO NR. | VILTEKTA | UAB "VILTEKTA"<br>A. GOSTAUTO 8<br>LT-01112 VILNIUS, LIETUVA<br>TEL./FAKS. +370 (5) 261 07 63<br>EL. P. VILTEKTA@VIL.TEKTA.LT<br>WWW.VILTEKTA.LT | | | OBJEKTAS: ADMINISTRACINIŲ PASTATŲ PASKIRTIES GRUPĖS, ADMINISTRACINIŲ PASTATŲ, VILNIAUS G. 33 IR PALANGOS G. 4, VILNIUJE REKONSTRAVIMO PROJEKTAS | |
| A2053/0084 | SPV | Tomas Segalis | | 2024-12 | STATINIO NUMERIS IR PAVADINIMAS: ADMINISTRACINIAI PASTATAI | |
| A2053/0084 | SPDV Arch. | Tomas Segalis | | 2024-12 | | |
| A1850 | ARCHIT. | Julius Šeibokas | | 2024-12 | | |
| MK 012857 | ARCHIT. | Karolis Petrušis | | 2024-12 | | |
| | ARCHIT. | Alanas Segalis | | 2024-12 | DOKUMENTO PAVADINIMAS: Gatvių išklotinės 1 : 200 | LAIDA 0 |
| | ARCHIT. | Deividas Davailis | | 2024-12 | | |
| | | | | | | |
| ETAPAS | STATYTOJAS: SUTNTIB "INVL Baltic Real Estate" | | | | ŽYMUO: 0355-01-TP-SA - BR.55 | LAPAS BR.55 / LAPŲ |

2024-12-30 12:33:37

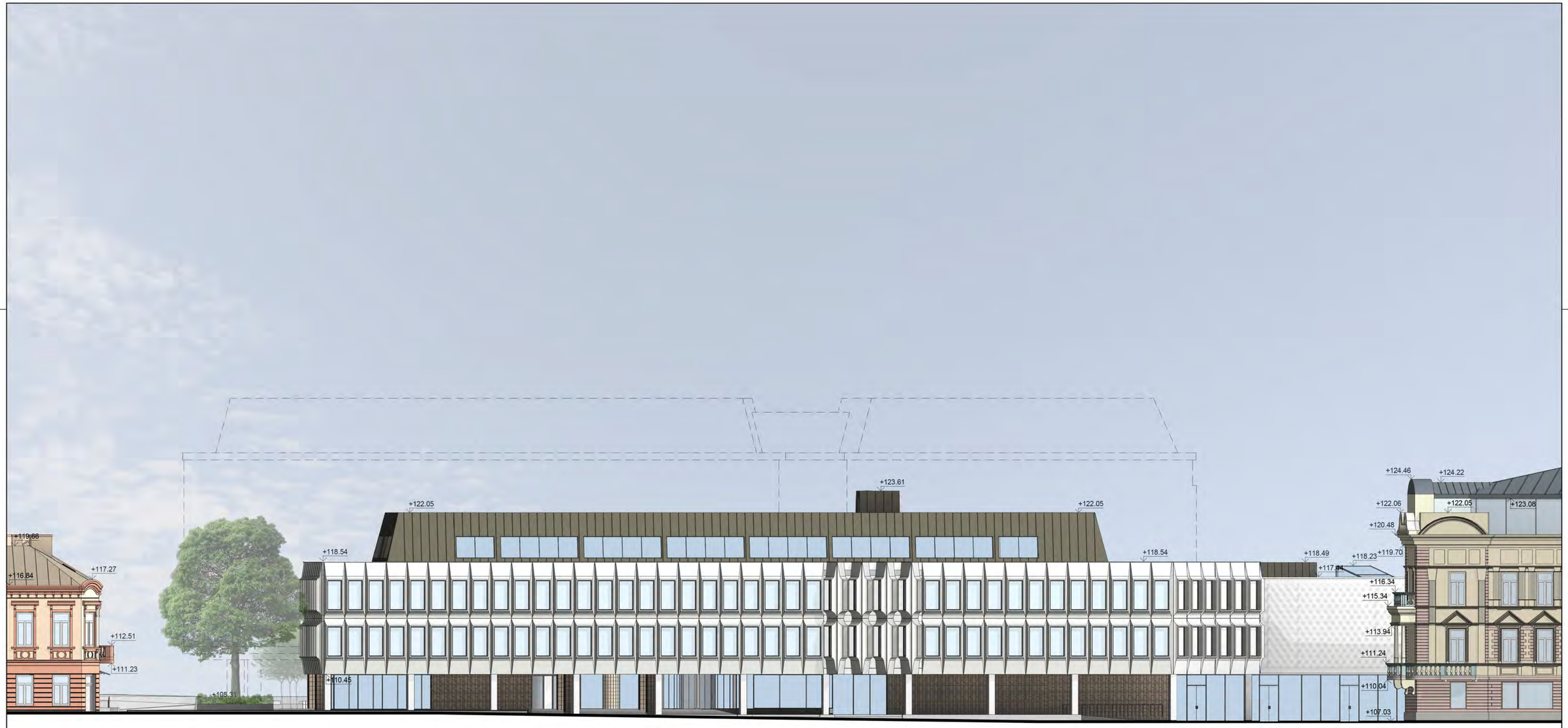


| | | | | |
|---|---|---|---|---|
| ATESTATO NR. | VILTEKTA | UAB "VILTEKTA"<br>A. GOŠTAUTO 8,<br>LT - 01108, VILNIUS, LIETUVA<br>TEL./FAKS.: +370 (5) 261 97 63<br>EL. P. VILTEKTA@VILTEKTA.LT<br>WWW.VILTEKTA.LT | | |
| A2053/0084 | SPV | Tomas Segalis | | 2024-12 |
| A2053/0084 | SPDV Arch. | Tomas Segalis | | 2024-12 |
| A1850 | ARCHIT. | Julius Šeibokas | | 2024-12 |
| MK 012857 | ARCHIT. | Karolis Petrušis | | 2024-12 |
| | ARCHIT. | Alanas Segalis | | 2024-12 |
| | ARCHIT. | Deividas Davailis | | 2024-12 |
| | | | | |
| ETAPAS | STATYTOJAS: SUTNTIB "INVL Baltic Real Estate" | | | |

OBJEKTAS:
ADMINISTRACINIŲ PASTATŲ PASKIRTIES GRUPĖS, ADMINISTRACINIŲ PASTATŲ, VILNIAUS G. 33 IR PALANGOS G. 4, VILNIUJE REKONSTRAVIMO PROJEKTAS

STATINIO NUMERIS IR PAVADINIMAS:
ADMINISTRACINIAI PASTATAI

DOKUMENTO PAVADINIMAS:
Vilniaus gatvės išklotinė
1 : 200

LAIDA: 0

ŽYMUO: 0355-01-TP-SA - BR.56

LAPAS: BR.56

LAPŲ:

2024-12-30 12:35:38

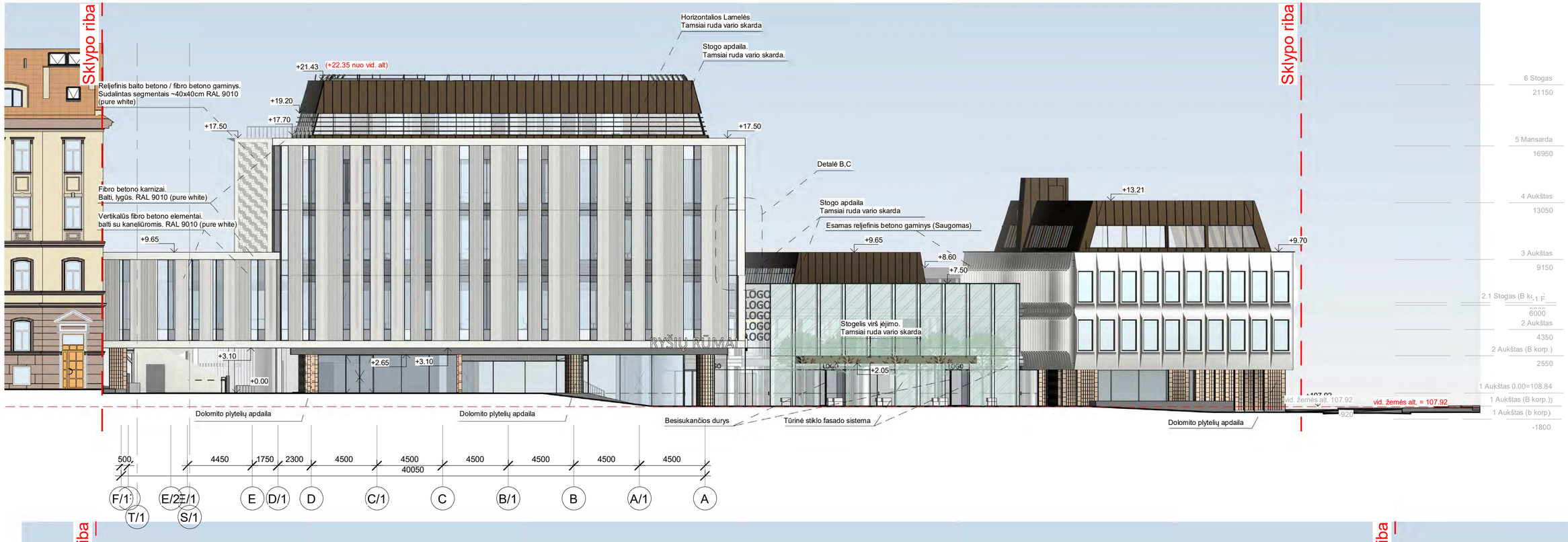


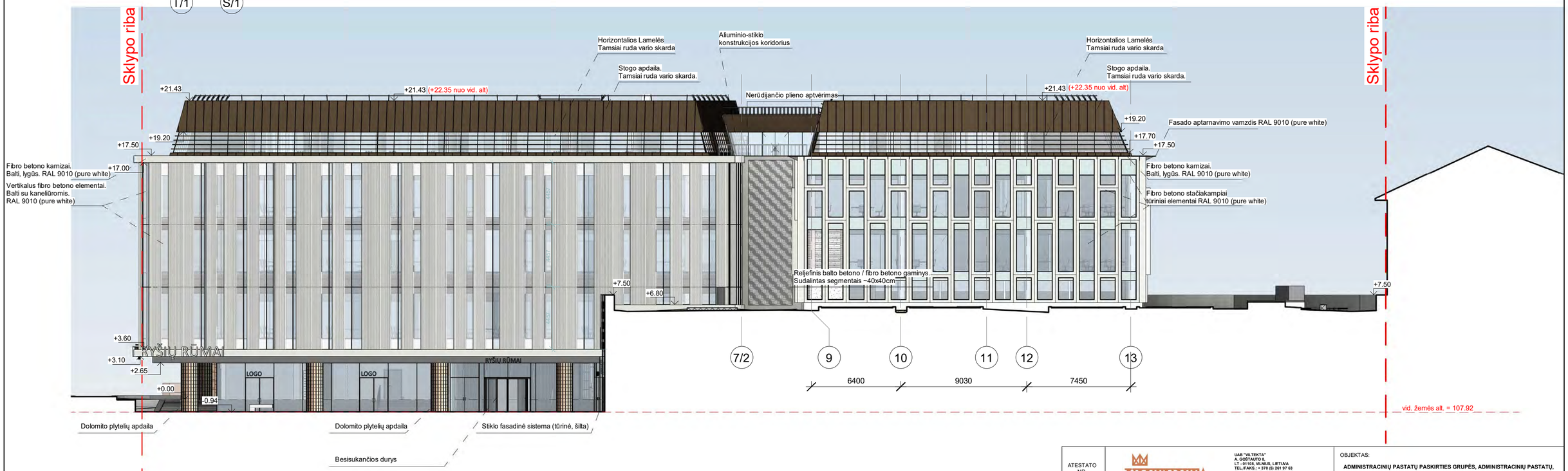


Pastabos:
1. Apdailos medžiagos ir gaminiai prieš užsakant derinamos su projekto autoriais pagal bandinius ir fizinius pavyzdžius.
2. Galima matmenų paklaida dėl galimų esamos situacijos matavimų netikslumų, visus matmenis reikia tiksliai vietoje.
3. Visos naudojamos arba siūlomos naudoti medžiagos turi turėti atitikties sertifikatus ir gaminiai turi būti montuojami pagal gamintojo nurodytas instrukcijas, taisykles ir technologiją.
4. Visos naudojamos medžiagos ir gaminiai turi būti montuojami pagal gamintojo nurodytas instrukcijas, taisykles ir technologiją.
5. Statybos eigoje atsiradus neatitikimams brėžinyje nurodytiems sprendiniams, būtina kreiptis į projektuotoją projekto vykdymo priežiūros metu.
6. Matmenis prieš gaminių gamybą būtina tikslinti vietoje pagal faktą.
7. Gaminiai į statybos vietą pristatomi supakuoti.
8. Prieš gaminių gamybą gamintojas privalo atlikti darbo brėžinius bei juos suderinti su projekto autoriais. Gamintojai privalo įsivertinti galimus konstrukcijų poslinkius.
9. Sanaudų kiekius žiūrėti žiniaraštyje.
10. Brėžinio sprendinius žiūrėti kartu su techninėmis specifikacijomis ir kitomis inžinerinėmis projekto dalimis.
11. Medžiagų sluoksniai pjūvyje pateikti supraprastintai, tiksliai žiūrėti SK dalyje.
12. Rekomenduojama, kad darbų vykdytojas turėtų statybvietėje gamintojo rekomendacinės literatūros bloką, pagal naudojamas madžiagas.
13. Angų matmenys ir altitudės tikslinamos konstrukcinėse sienose DP metu.
14. Brėžinys neskirtas matuoti.

| ATESTATO NR. | | | | |
|---|---|---|---|---|
| | VILTEKTA | UAB "VILTEKTA" A. GOŠTAUTO 8, LT - 01108, VILNIUS, LIETUVA TEL./FAKS.: + 370 (5) 261 97 63 EL. P.:VILTEKTA@VILTEKTA.LT WWW.VILTEKTA.LT | | |
| A2053/0084 | SPV | Tomas Segalis | | 2025-05 |
| A2053/0084 | SPDV Arch. | Tomas Segalis | | 2025-05 |
| A1850 | ARCHIT. | Julius Šeibokas | | 2025-05 |
| | ARCHIT. | Deividas Davailis | | 2025-05 |
| MK 012857 | ARCHIT. | Karolis Petrušis | | 2025-05 |
| | ARCHIT. | Alanas Segalis | | 2025 05 |
| | | | | |
| ETAPAS | STATYTOJAS: SUTNTIB "INVL Baltic Real Estate", UAB ,,Vilniaus vandenys" | | | |

OBJEKTAS:
**ADMINISTRACINIŲ PASTATŲ PASKIRTIES GRUPĖS, ADMINISTRACINIŲ PASTATŲ, VILNIAUS G. 33 IR PALANGOS G. 4, VILNIUJE REKONSTRAVIMO PROJEKTAS**

STATINIO NUMERIS IR PAVADINIMAS:
ADMINISTRACINIAI PASTATAI

DOKUMENTO PAVADINIMAS:
Pietinis ir rytinis fasadai
1 : 200

LAIDA: A

ŽYMUO: 0355-1-PP-SA - 03

LAPAS: 1

LAPŲ: 1

2025-01-14 16:33:54

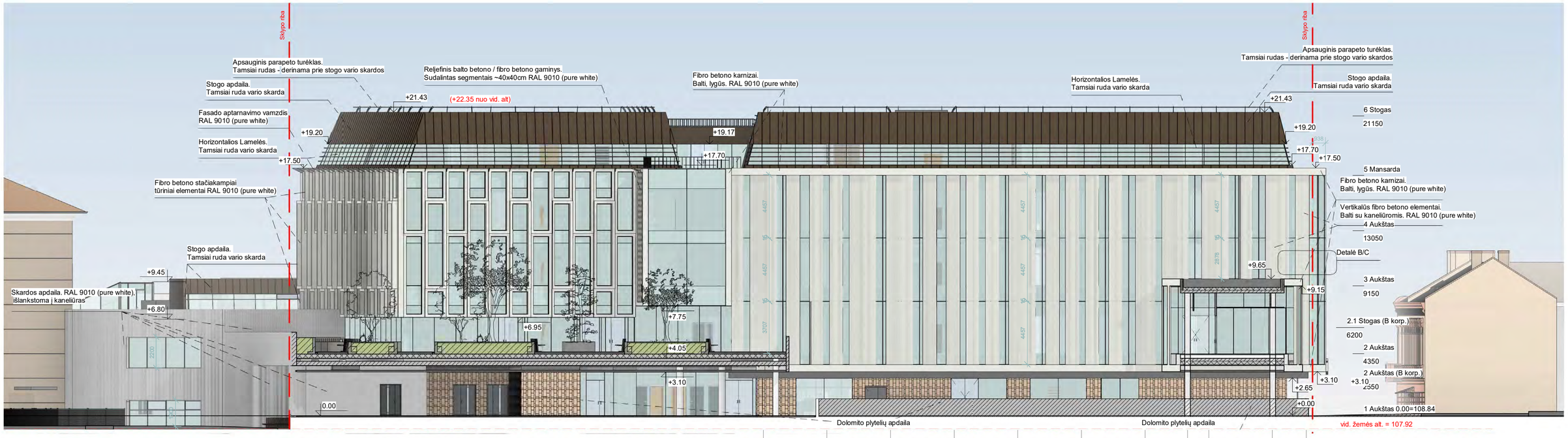


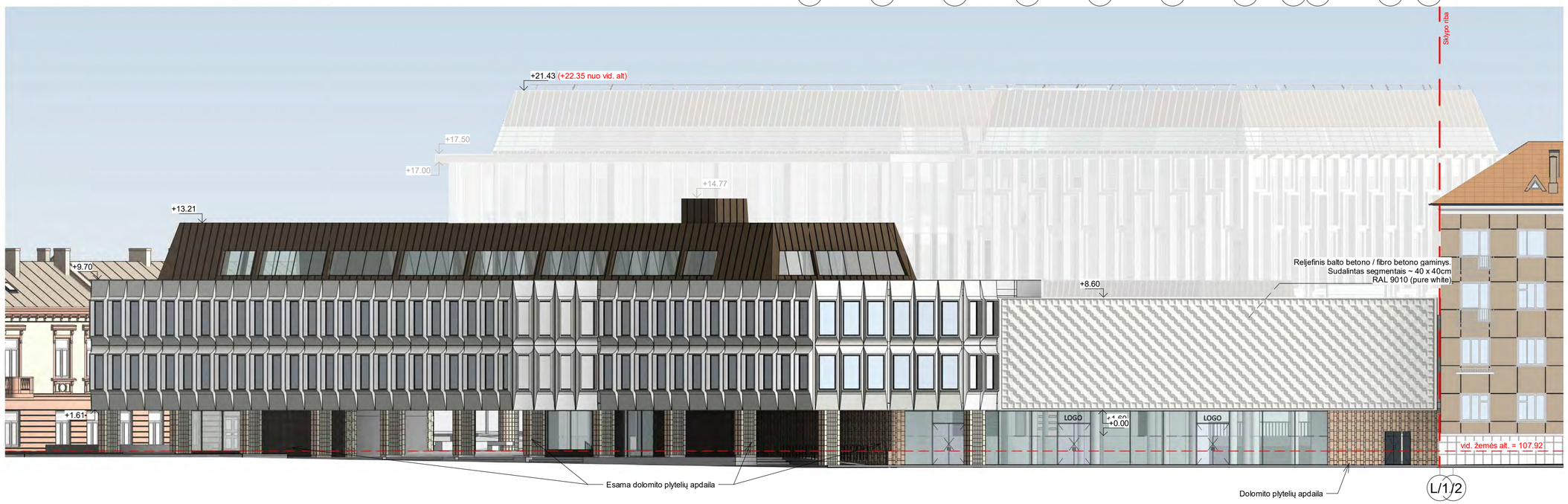


Pastabos:
1. Apdailos medžiagos ir gaminiai prieš užsakant derinamos su projekto autoriais pagal bandinius ir fizinius pavyzdžius.
2. Galima matmenų paklaida dėl galimų esamos situacijos matavimų netikslumų, visus matmenis reikia tikslinti vietoje.
3. Visos naudojamos arba siūlomos naudoti medžiagos turi turėti atitikties sertifikatus ir gaminiai turi būti montuojami pagal gamintojo nurodytas instrukcijas, taisykles ir technologiją.
4. Visos naudojamos medžiagos ir gaminiai turi būti montuojami pagal gamintojo nurodytas instrukcijas, taisykles ir technologiją.
5. Statybos eigoje atsiradus neatitikimams brėžinyje nurodytiems sprendiniams, būtina kreiptis į projektuotoją projekto vykdymo priežiūros metu.
6. Matmenis prieš gaminių gamybą būtina tikslinti vietoje pagal faktą.
7. Gaminiai į statybos vietą pristatomi supakuoti.
8. Prieš gaminių gamybą gamintojas privalo atlikti darbo brėžinius bei juos suderinti su projekto autoriais. Gamintojai privalo įsivertinti galimus konstrukcijų poslinkius.
9. Sąnaudų kiekius žiūrėti žiniaraštyje.
10. Brėžinio sprendinius žiūrėti kartu su techninėmis specifikacijomis ir kitomis inžinerinėmis projekto dalimis.
11. Medžiagų sluoksniai pjūvyje pateikti supraprastintai, tiksliai žiūrėti SK dalyje.
12. Rekomenduojama, kad darbų vykdytojas turėtų statybvietėje gamintojo rekomendacinės literatūros bloką, pagal naudojamas madžiagas.
13. Angų matmenys ir altitudės tikslinamos konstrukcinėse sienose DP metu.
14. Brėžinys neskirtas matuoti.

| | | | | |
|---|---|---|---|---|
| ATESTATO NR. | VILTEKTA | UAB "VILTEKTA" A. GOŠTAUTO 8, LT - 01108, VILNIUS, LIETUVA TEL./FAKS.: + 370 (5) 261 97 63 EL. P.: VILTEKTA@VILTEKTA.LT WWW.VILTEKTA.LT | | |
| A2053/0084 | SPV | Tomas Segalis | | 2025-05 |
| A2053/0084 | SPDV Arch. | Tomas Segalis | | 2025-05 |
| A1850 | ARCHIT. | Julius Šeibokas | | 2025-05 |
| | ARCHIT. | Deividas Davailis | | 2025-05 |
| MK 012857 | ARCHIT. | Karolis Petrušis | | 2025-05 |
| | ARCHIT. | Alanas Segalis | | 2025-05 |
| | | | | |
| ETAPAS | STATYTOJAS: SUTNTIB "INVL Baltic Real Estate", UAB ,,Vilniaus vandenys" | | | |

OBJEKTAS:
**ADMINISTRACINIŲ PASTATŲ PASKIRTIES GRUPĖS, ADMINISTRACINIŲ PASTATŲ, VILNIAUS G. 33 IR PALANGOS G. 4, VILNIUJE REKONSTRAVIMO PROJEKTAS**

STATINIO NUMERIS IR PAVADINIMAS:
ADMINISTRACINIAI PASTATAI

DOKUMENTO PAVADINIMAS:
Vakarinis ir šiaurinis fasadai
1 : 200

LAIDA: A

ŽYMUO: 0355-1-PP-SA - 04

LAPAS: 1

LAPŲ: 1

2025-01-14 16:36:02

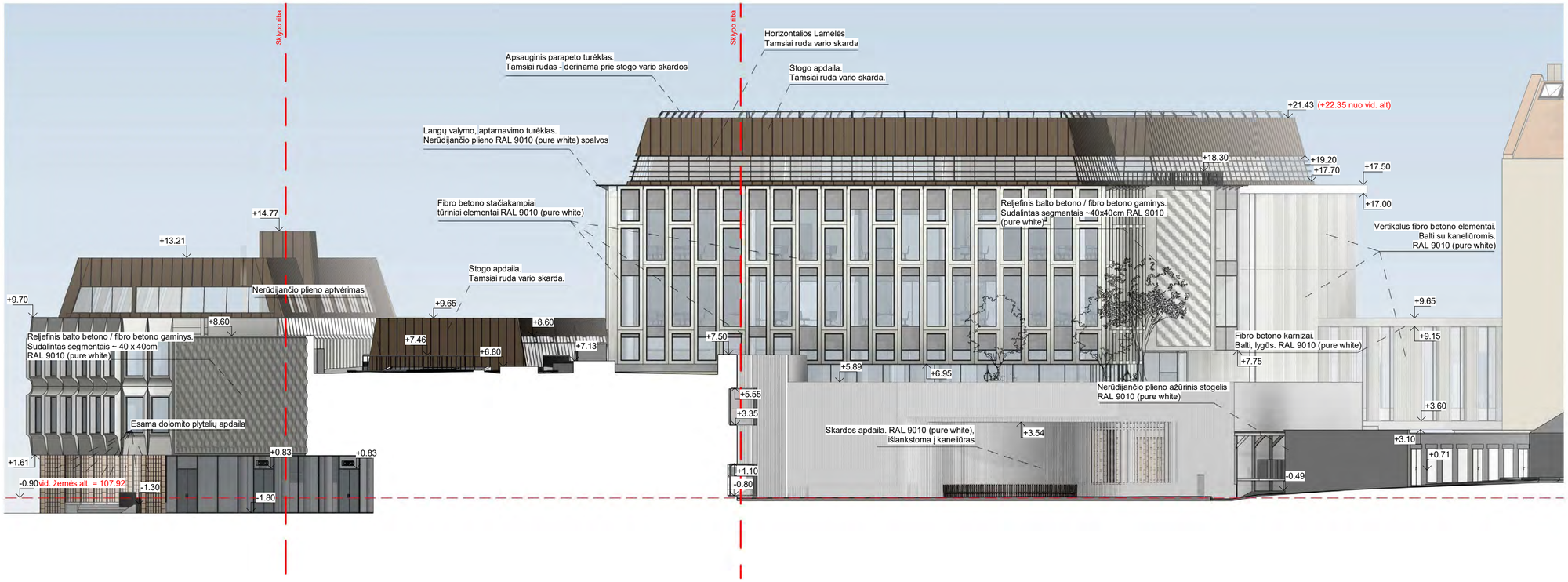


| | | | | |
|---|---|---|---|---|
| ATESTATO NR. | VILTEKTA | UAB "VILTEKTA"<br>A. GOŠTAUTO 8,<br>LT - 01108, VILNIUS, LIETUVA<br>TEL./FAKS. + 370 (5) 261 97 63<br>EL. P.:VILTEKTA@VILTEKTA.LT<br>WWW.VILTEKTA.LT | | |
| A2053/0084 | SPV | Tomas Segalis | | 2025-05 |
| A2053/0084 | SPDV Arch. | Tomas Segalis | | 2025-05 |
| A1850 | ARCHIT. | Julius Šeibokas | | 2025-05 |
| MK 012857 | ARCHIT. | Karolis Petrušis | | 2025-05 |
| | ARCHIT. | Alanas Segalis | | 2025-05 |
| | ARCHIT. | Deividas Davailis | | 2025-05 |
| | | | | |
| ETAPAS | STATYTOJAS: | SUTNTIB "INVL Baltic Real Estate", UAB ,,Vilniaus vandenys" | | |

OBJEKTAS:

**ADMINISTRACINIŲ PASTATŲ PASKIRTIES GRUPĖS, ADMINISTRACINIŲ PASTATŲ, VILNIAUS G. 33 IR PALANGOS G. 4, VILNIUJE REKONSTRAVIMO PROJEKTAS**

STATINIO NUMERIS IR PAVADINIMAS:

ADMINISTRACINIAI PASTATAI

DOKUMENTO PAVADINIMAS:

Šiaurinis fasadas iš kiemo pusės
1 : 200

LAIDA: A

ŽYMUO: 0355-1-PP-SA - 05

LAPAS: 1

LAPŲ: 1

2025-01-14 16:36:44

Pastabos:
1. Apdailos medžiagos ir gaminiai prieš užsakant derinamos su projekto autoriais pagal bandinius ir fizinius pavyzdžius.
2. Galima matmenų paklaida dėl galimų esamos situacijos matavimų netikslumų, visus matmenis reikia tiklsinti vietoje.
3. Visos naudojamos arba siūlomos naudoti medžiagos turi turėti atitikties sertifikatus ir gaminiai turi būti montuojami pagal gamintojo nurodytas instrukcijas, taisykles ir technologiją.
4. Visos naudojamos medžiagos ir gaminiai turi būti montuojami pagal gamintojo nurodytas instrukcijas, taisykles ir technologiją.
5. Statybos eigoje atsiradus neatitikimams brėžinyje nurodytiems sprendiniams, būtina kreiptis į projektuotoją projekto vykdymo priežiūros metu.
6. Matmenis prieš gaminių gamybą būtina tikslinti vietoje pagal faktą.
7. Gaminiai į statybos vietą pristatomi supakuoti.
8. Prieš gaminių gamybą gamintojas privalo atlikti darbo brėžinius bei juos suderinti su projekto autoriais. Gamintojai privalo įsivertinti galimus konstrukcijų poslinkius.
9. Sanaudu kiekius žiūrėti žiniaraštyje.
10. Brėžinio sprendinius žiūrėti kartu su techninėmis specifikacijomis ir kitomis inžinerinėmis projekto dalimis.
11. Medžiagų sluoksniai pjūvyje pateikti supraprastintai, tiksliai žiūrėti SK dalyje.
12. Rekomenduojama, kad darbų vykdytojas turėtų statybvietėje gamintojo rekomendacinės literatūros bloką, pagal naudojamas madžiagas.
13. Angų matmenys ir altitudės tikslinamos konstrukcinėse sienose DP metu.
14. Brėžinys neskirtas matuoti.

| | | | | |
|---|---|---|---|---|
| ATESTATO NR. | VILTEKTA | UAB "VILTEKTA" A. GOŠTAUTO 8. LT - 01108, VILNIUS, LIETUVA TEL./FAKS.: + 370 (5) 261 97 63 EL. P.:VILTEKTA@VILTEKTA.LT WWW.VILTEKTA.LT | | |
| A2053/0084 | SPV | Tomas Segalis | | 2025-05 |
| A2053/0084 | SPDV Arch. | Tomas Segalis | | 2025-05 |
| A1850 | ARCHIT. | Julius Šeibokas | | 2025-05 |
| MK 012857 | ARCHIT. | Karolis Petrušis | | 2025-05 |
| | ARCHIT. | Alanas Segalis | | 2025-05 |
| | ARCHIT. | Deividas Davailis | | 2025-05 |
| ETAPAS | STATYTOJAS: SUTNTIB "INVL Baltic Real Estate", UAB ,,Vilniaus vandenys" | | | |

OBJEKTAS:
**ADMINISTRACINIŲ PASTATŲ PASKIRTIES GRUPĖS, ADMINISTRACINIŲ PASTATŲ, VILNIAUS G. 33 IR PALANGOS G. 4, VILNIUJE REKONSTRAVIMO PROJEKTAS**

STATINIO NUMERIS IR PAVADINIMAS:
ADMINISTRACINIAI PASTATAI

DOKUMENTO PAVADINIMAS:
Pjūviai 1-1 ir 2-2
1 : 200

LAIDA: A

ŽYMUO: 0355-1-TP-SA - 06

LAPAS: 1 LAPŲ: 1

2025-01-14 16:32:20

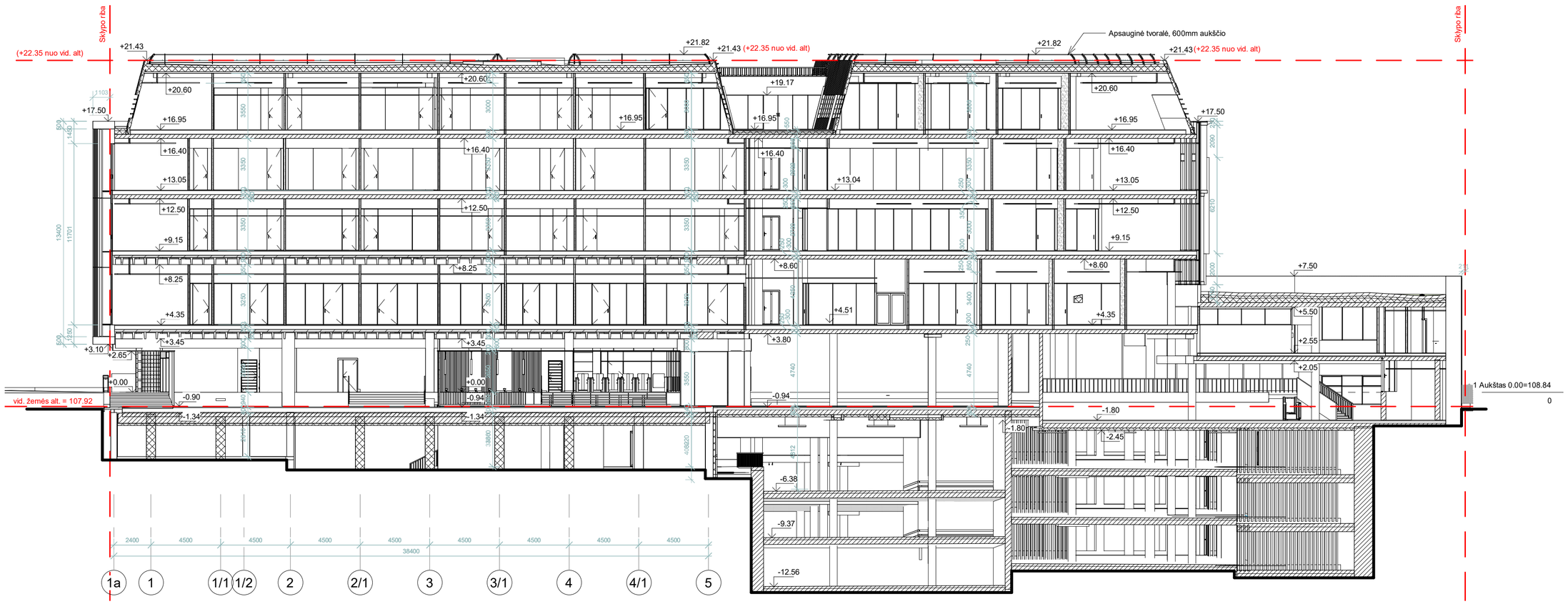


Pastabos:
1. Apdailos medžiagos ir gaminiai prieš užsakant derinamos su projekto autoriais pagal bandinius ir fizinius pavyzdžius.
2. Galima matmenų paklaida dėl galimų esamos situacijos matavimų netikslumų, visus matmenis reikia tiklsinti vietoje.
3. Visos naudojamos arba siūlomos naudoti medžiagos turi turėti atitikties sertifikatus ir gaminiai turi būti montuojami pagal gamintojo nurodytas instrukcijas, taisykles ir technologiją.
4. Visos naudojamos medžiagos ir gaminiai turi būti montuojami pagal gamintojo nurodytas instrukcijas, taisykles ir technologiją.
5. Statybos eigoje atsiradus neatitikimams brėžinyje nurodytiems sprendiniams, būtina kreiptis į projektuotoją projekto vykdymo priežiūros metu.
6. Matmenis prieš gaminių gamybą būtina tikslinti vietoje pagal faktą.
7. Gaminiai į statybos vietą pristatomi supakuoti.
8. Prieš gaminių gamybą gamintojas privalo atlikti darbo brėžinius bei juos suderinti su projekto autoriais. Gamintojai privalo įsivertinti galimus konstrukcijų poslinkius.
9. Sanaudų kiekius žiūrėti žiniaraštyje.
10. Brėžinio sprendinius žiūrėti kartu su techninėmis specifikacijomis ir kitomis inžinerinėmis projekto dalimis.
11. Medžiagų sluoksniai pjūvyje pateikti supraprastintai, tiksliai žiūrėti SK dalyje.
12. Rekomenduojama, kad darbų vykdytojas turėtų statybvietėje gamintojo rekomendacinės literatūros bloką, pagal naudojamas madžiagas.
13. Angų matmenys ir altitudės tikslinamos konstrukcinėse sienose DP metu.
14. Brėžinys neskirtas matuoti.

| | | | | |
|---|---|---|---|---|
| ATESTATO NR. | VILTEKTA | UAB "VILTEKTA"<br>A. GOŠTAUTO 8,<br>LT - 01108, VILNIUS, LIETUVA<br>TEL./FAKS.: + 370 (5) 261 97 63<br>EL. P.:VILTEKTA@VILTEKTA.LT<br>WWW.VILTEKTA.LT | | |
| A2053/0084 | SPV | Tomas Segalis | | 2025-05 |
| A2053/0084 | SPDV Arch. | Tomas Segalis | | 2025-05 |
| A1850 | ARCHIT. | Julius Šeibokas | | 2025-05 |
| | ARCHIT. | Deividas Davailis | | 2025-05 |
| MK 012857 | ARCHIT. | Karolis Petrušis | | 2025-05 |
| | ARCHIT. | Alanas Segalis | | 2025-05 |
| | | | | |
| ETAPAS | STATYTOJAS: | | | |
| TP | SUTNTIB "INVL Baltic Real Estate", UAB ,,Vilniaus vandenys" | | | |

OBJEKTAS:
**ADMINISTRACINIŲ PASTATŲ PASKIRTIES GRUPĖS, ADMINISTRACINIŲ PASTATŲ, VILNIAUS G. 33 IR PALANGOS G. 4, VILNIUJE REKONSTRAVIMO PROJEKTAS**

STATINIO NUMERIS IR PAVADINIMAS:
ADMINISTRACINIAI PASTATAI

DOKUMENTO PAVADINIMAS:
Pjuvai 3-3
1 : 200

LAIDA: A

ŽYMUO: 0355-1-PP-SA - 07

LAPAS: 1

LAPŲ: 1

2025-01-14 16:32:24

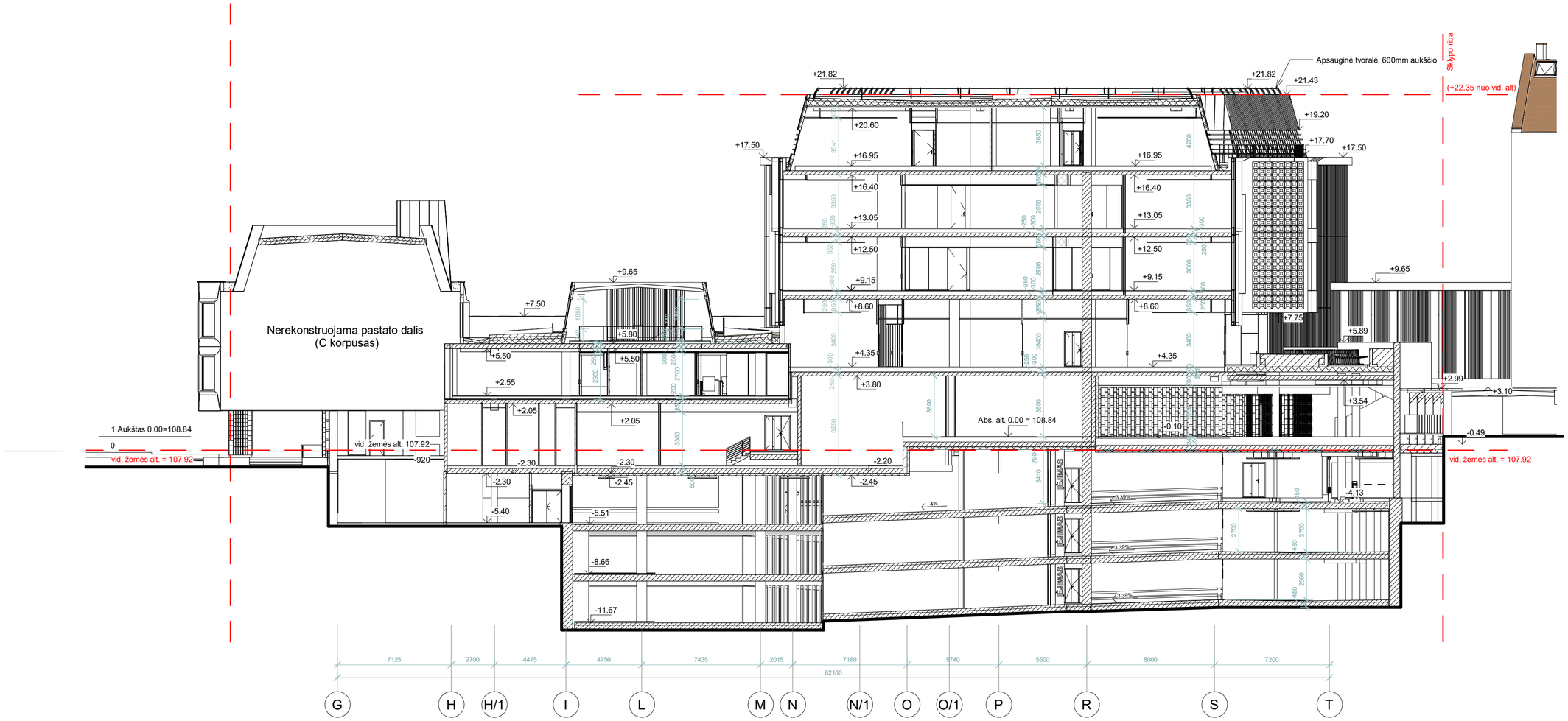


Pastabos:
1. Apdailos medžiagos ir gaminiai prieš užsakant derinamos su projekto autoriais pagal bandinius ir fizinius pavyzdžius.
2. Galima matmenų paklaida dėl galimu esamos situacijos matavimų netikslumų, visus matmenis reikia tiklsinti vietoje.
3. Visos naudojamos arba siūlomos naudoti medžiagos turi turėti atitikties sertifikatus ir gaminiai turi būti montuojami pagal gamintojo nurodytas instrukcijas, taisykles ir technologiją.
4. Visos naudojamos medžiagos ir gaminiai turi būti montuojami pagal gamintojo nurodytas instrukcijas, taisykles ir technologiją.
5. Statybos eigoje atsiradus neatitikimams brėžinyje nurodytiems sprendiniams, būtina kreiptis į projektuotoją projekto vykdymo priežiūros metu.
6. Matmenis prieš gaminių gamybą būtina tikslinti vietoje pagal faktą.
7. Gaminiai į statybos vietą pristatomi supakuoti.
8. Prieš gaminių gamybą gamintojas privalo atlikti darbo brėžinius bei juos suderinti su projekto autoriais. Gamintojai privalo įsivertinti galimus konstrukcijų poslinkius.
9. Sanaudu kiekius žiūrėti žiniaraštyje.
10. Brėžinio sprendinius žiūrėti kartu su techninėmis specifikacijomis ir kitomis inžinerinėmis projekto dalimis.
11. Medžiagų sluoksniai pjūvyje pateikti supraprastintai, tiksliai žiūrėti SK dalyje.
12. Rekomenduojama, kad darbų vykdytojas turėtų statybvietėje gamintojo rekomendacinės literatūros bloką, pagal naudojamas madžiagas.
13. Angų matmenys ir altitudės tikslinamos konstrukcinėse sienose DP metu.
14. Brėžinys neskirtas matuoti.

| | | | | |
|---|---|---|---|---|
| ATESTATO NR. | VILTEKTA | UAB "VILTEKTA" A. GOŠTAUTO 8, LT - 01108, VILNIUS, LIETUVA TEL./FAKS.: + 370 (5) 261 97 63 EL. P.:VILTEKTA@VILTEKTA.LT WWW.VILTEKTA.LT | | |
| A2053/0084 | SPV | Tomas Segalis | | 2025-05 |
| A2053/0084 | SPDV Arch. | Tomas Segalis | | 2025-05 |
| A1850 | ARCHIT. | Julius Šeibokas | | 2025-05 |
| | ARCHIT. | Deividas Davailis | | 2025-05 |
| MK 012857 | ARCHIT. | Karolis Petrušis | | 2025-05 |
| | ARCHIT. | Alanas Segalis | | 2025-05 |
| | | | | |
| ETAPAS | STATYTOJAS: SUTNTIB "INVL Baltic Real Estate", UAB ,,Vilniaus vandenys" | | | |

OBJEKTAS:
**ADMINISTRACINIŲ PASTATŲ PASKIRTIES GRUPĖS, ADMINISTRACINIŲ PASTATŲ, VILNIAUS G. 33 IR PALANGOS G. 4, VILNIUJE REKONSTRAVIMO PROJEKTAS**

STATINIO NUMERIS IR PAVADINIMAS:
ADMINISTRACINIAI PASTATAI

DOKUMENTO PAVADINIMAS:
Pjūvis 4-4
1 : 200

LAIDA: A

ŽYMUO: 0355-1-PP-SA - 08

LAPAS: 1 | LAPŲ: 1

2025-01-14 16:32:32

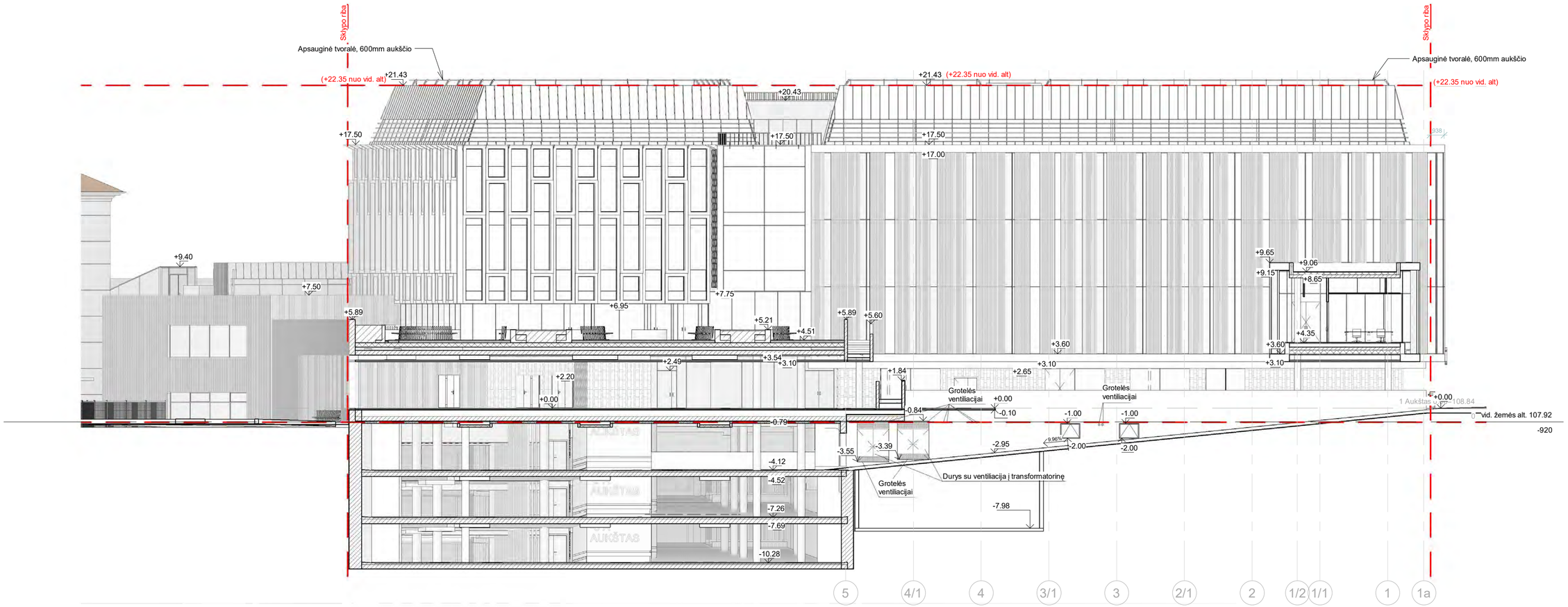


| ATESTATO NR. | | | | | OBJEKTAS: |
|---|---|---|---|---|---|
| | VILTEKTA | UAB "VILTEKTA"<br>A. GOŠTAUTO 8,<br>LT - 01132, VILNIUS, LIETUVA<br>TEL./FAKS.: + 370 (5) 261 97 63<br>EL. P. VILTEKTA@VILTEKTA.LT<br>WWW.VILTEKTA.LT | | | ADMINISTRACINIŲ PASTATŲ PASKIRTIES GRUPĖS, ADMINISTRACINIŲ PASTATŲ, VILNIAUS G. 33 IR PALANGOS G. 4, VILNIUJE<br>REKONSTRAVIMO PROJEKTAS |
| A2053/0084 | SPV | Tomas Segalis | | 2025-05 | STATINIO NUMERIS IR PAVADINIMAS: |
| A2053/0084 | SPDV Arch. | Tomas Segalis | | 2025-05 | ADMINISTRACINIAI PASTATAI |
| A1850 | ARCHIT. | Julius Šeibokas | | 2025-05 | |
| MK 012857 | ARCHIT. | Karolis Petrušis | | 2025-05 | |
| | ARCHIT. | Alanas Segalis | | 2025-05 | DOKUMENTO PAVADINIMAS: |
| | ARCHIT. | Deividas Davailis | | 2025-05 | Pjūvis 5-5 |
| | | | | | 1 : 200 |
| ETAPAS | STATYTOJAS: | | | | ŽYMUO: |
| | SUTNTIB "INVL Baltic Real Estate", UAB ,,Vilniaus vandenys" | | | | 0355-1-PP-SA - 09 |

| LAIDA | LAPAS | LAPŲ |
|---|---|---|
| A | 1 | 1 |

2025-01-14 16:33:09

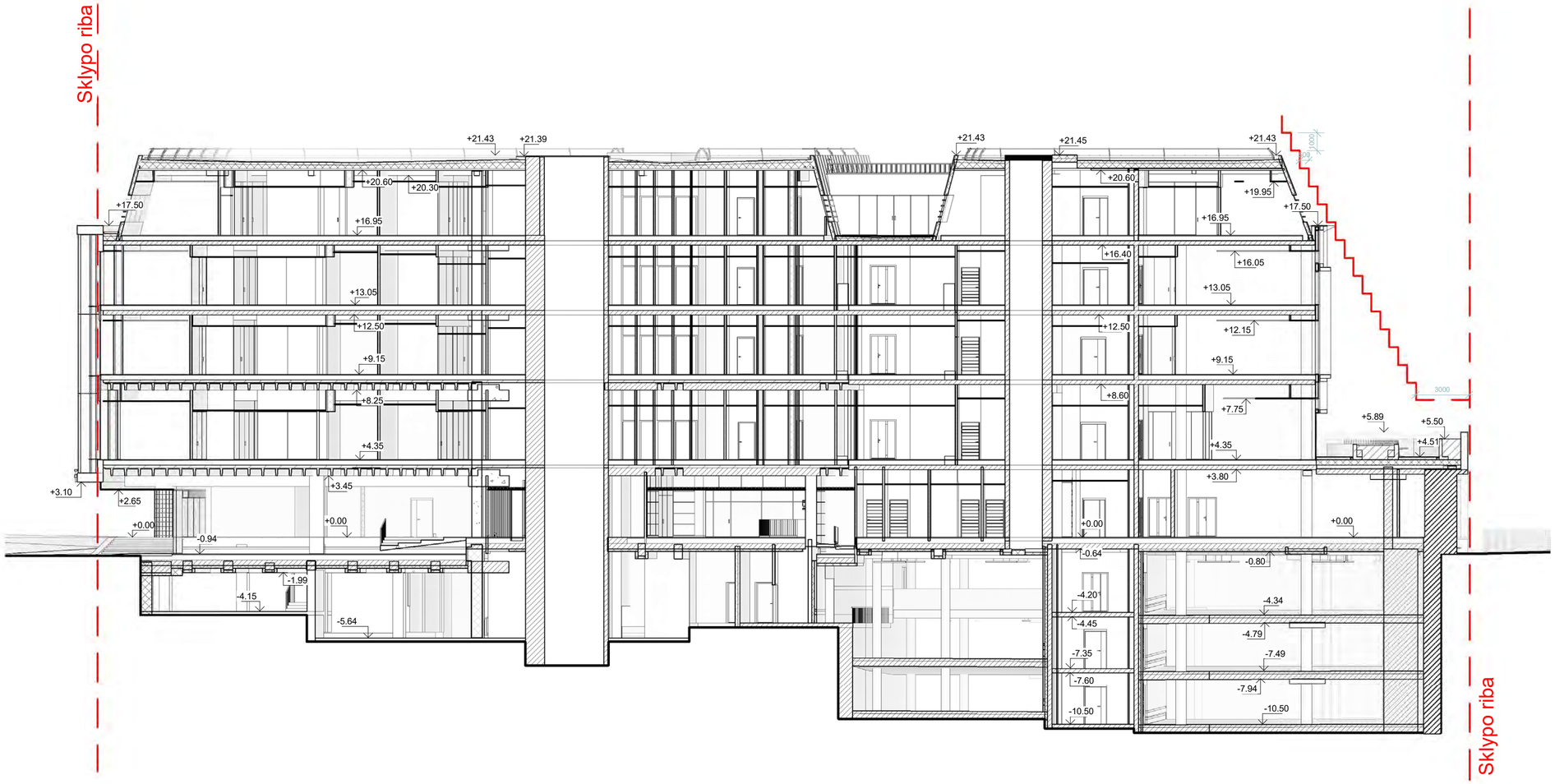


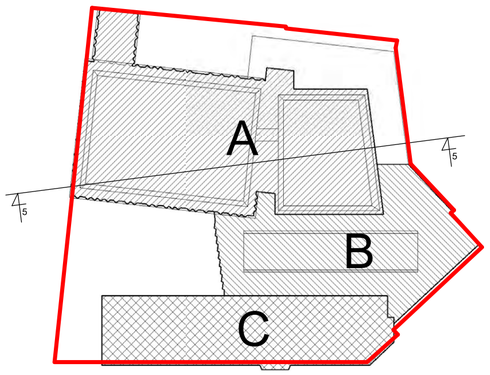


Pastato korpusų schema

| | | | | | |
|---|---|---|---|---|---|
| ATESTATO NR. | VILTEKTA | UAB "VILTEKTA"<br>A. GOŠTAUTO 8,<br>LT - 01108, VILNIUS, LIETUVA<br>TEL./FAKS.: + 370 (5) 261 97 63<br>EL. P.:VILTEKTA@VILTEKTA.LT<br>WWW.VILTEKTA.LT | | | OBJEKTAS:<br>**ADMINISTRACINIŲ PASTATŲ PASKIRTIES GRUPĖS, ADMINISTRACINIŲ PASTATŲ, VILNIAUS G. 33 IR PALANGOS G. 4, VILNIUJE REKONSTRAVIMO PROJEKTAS** |
| A2053/0084 | SPV | Tomas Segalis | | 2025-05 | STATINIO NUMERIS IR PAVADINIMAS: |
| A2053/0084 | SPDV Arch. | Tomas Segalis | | 2025-05 | ADMINISTRACINIAI PASTATAI |
| A1850 | ARCHIT. | Julius Šeibokas | | 2025-05 | |
| MK 012857 | ARCHIT. | Karolis Petrušis | | 2025-05 | |
| | ARCHIT. | Deividas Davailis | | 2025-05 | DOKUMENTO PAVADINIMAS: Pjūvis 5-5 |
| | ARCHIT. | Alanas Segalis | | 2025-05 | 1 : 200 |
| | | | | | LAIDA: A |
| ETAPAS | STATYTOJAS: SUTNTIB "INVL Baltic Real Estate", UAB ,,Vilniaus vandenys" | | | | ŽYMUO: 0355-1-PP-SA - 10 |
| | | | | | LAPAS: 1 |
| | | | | | LAPŲ: 1 |

2025-01-20 16:37:55

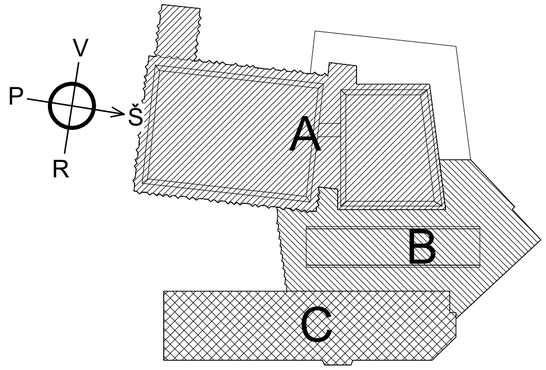


Pastato korpusų schema

| - 3 A (parkingas) | | |
|---|---|---|
| Nr. | Pvadinimas | Plotas |
| -3-1 | -3 Parkingas | 1525.50 m² |
| -3-2 | Holas | 13.55 m² |
| -3-3 | Dviračių aptvaras | 15.19 m² |
| -3-4 | Tambūras | 7.46 m² |
| -3-5 | Tambūras | 12.30 m² |
| -3-6 | Dviračių aptvaras | 17.86 m² |
| | | 1591.86 m² |

- Paviršinių nuotekų sistema
- Cirkuliacinis vandentiekis
- Šaltas vandentiekis
- Buitinių nuotekų sistema
- Karštas vandentiekis
- Šildymo dalies vamzdžiai
- E — Elektrotechninės dalies kabeliai
- SS — Elektroninių ryšių dalies kabeliai
- Oro ištraukimo ortakis
- Viršslėgio sistemos oro tiekimo ortakis
- Naujai projektuojamos G/b sienos
- Naujai projektuojamos mūrinės sienos
- Šiltinimo sluoksnis
- Esama siena (G/b arba mūras)
- Pastato požeminis plotas

Pastabos:
1. Apdailos medžiagos ir gaminiai prieš užsakant derinamos su projekto autoriais pagal bandinius ir fizinius pavyzdžius.
2. Galima matmenų paklaida dėl galimų esamos situacijos matavimų netikslumų, visus matmenis reikia tiksinti vietoje.
3. Visos naudojamos arba siūlomos naudoti medžiagos turi turėti atitikties sertifikatus ir gaminiai turi būti montuojami pagal gamintojo nurodytas instrukcijas, taisykles ir technologiją.
4. Visos naudojamos medžiagos ir gaminiai turi būti montuojami pagal gamintojo nurodytas instrukcijas, taisykles ir technologiją.
5. Statybos eigoje atsiradus neatitikimams brėžinyje nurodytiems sprendiniams, būtina kreiptis į projektuotoją projekto vykdymo priežiūros metu.
6. Matmenis prieš gaminių gamybą būtina tikslinti vietoje pagal faktą.
7. Gaminiai į statybos vietą pristatomi supakuoti.
8. Prieš gaminių gamybą gamintojas privalo atlikti darbo brėžinius bei juos suderinti su projekto autoriais. Gamintojai privalo įsivertinti galimus konstrukcijų poslinkius.
9. Sąnaudų kiekius žiūrėti žiniaraštyje.
10. Brėžinio sprendinius žiūrėti kartu su techninėmis specifikacijomis ir kitomis inžinerinėmis projekto dalimis.
11. Medžiagų sluoksniai pjūvyje pateikti supraprastintai, tiksliai žiūrėti SK dalyje.
12. Rekomenduojama, kad darbų vykdytojas turėtų statybvietėje gamintojo rekomendacinės literatūros bloką, pagal naudojamas madžiagas.
13. Angų matmenys ir altitudės tikslinamos konstrukcinėse sienose DP metu.
14. Brėžinys neskirtas matuoti.

| ATESTATO NR. | | | | | OBJEKTAS: |
|---|---|---|---|---|---|
| VILTEKTA | UAB "VILTEKTA" A. GOŠTAUTO 8, LT - 01108, VILNIUS, LIETUVA TEL./FAKS. / + 370 (5) 261 97 63 EL. P.:VILTEKTA@VILTEKTA.LT WWW.VILTEKTA.LT | | | | ADMINISTRACINIŲ PASTATŲ PASKIRTIES GRUPĖS, ADMINISTRACINIŲ PASTATŲ, VILNIAUS G. 33 IR PALANGOS G. 4, VILNIUJE REKONSTRAVIMO PROJEKTAS |
| A2053/0084 | SPV | Tomas Segalis | | 2025-05 | STATINIO NUMERIS IR PAVADINIMAS: |
| A2053/0084 | SPDV Arch. | Tomas Segalis | | 2025-05 | ADMINISTRACINIAI PASTATAI |
| A1850 | ARCHIT. | Julius Šeibokas | | 2025-05 | |
| | ARCHIT. | Deividas Davailis | | 2025-05 | |
| MK 012857 | ARCHIT. | Karolis Petrušis | | 2025-05 | DOKUMENTO PAVADINIMAS: -3 aukšto plano schema 1 : 200 — LAIDA: A |
| | ARCHIT. | Alanas Segalis | | 2025-05 | |
| ETAPAS | STATYTOJAS: SUTNTIB "INVL Baltic Real Estate", UAB ,,Vilniaus vandenys" | | | | ŽYMUO: 0355-1-PP-SA - 11 — LAPAS: 1 — LAPŲ: 1 |

2025-01-10 19:05:14

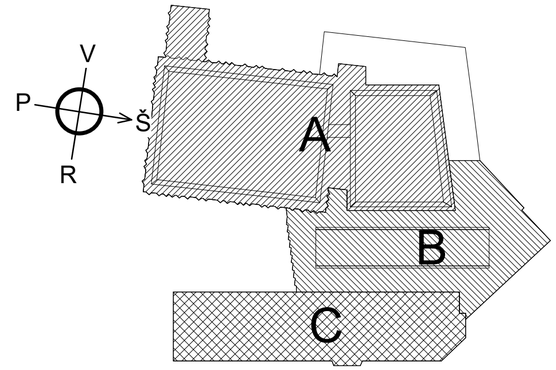


Pastato korpusų schema

| - 2 A (parkingas) | | |
|---|---|---|
| Nr. | Pvadinimas | Plotas |
| -2-1 | -2 Parkingas | 1694.71 m² |
| -2-2 | Holas | 12.48 m² |
| -2-3 | Dviračių aptvaras | 15.19 m² |
| -2-4 | Tambūras | 7.46 m² |
| -2-5 | Tambūras | 12.30 m² |
| -2-6 | Rezervuaras (SGGS) | 55.35 m² |
| -2-7 | Dviračių aptvaras | 17.86 m² |
| | | 1815.35 m² |

- Paviršinių nuotekų sistema
- Cirkuliacinis vandentiekis
- Šaltas vandentiekis
- Buitinių nuotekų sistema
- Karštas vandentiekis
- Šildymo dalies vamzdžiai
- E — Elektrotechninės dalies kabeliai
- SS — Elektroninių ryšių dalies kabeliai
- Oro ištraukimo ortakis
- Viršslėgio sistemos oro tiekimo ortakis
- Naujai projektuojamos G/b sienos
- Naujai projektuojamos mūrinės sienos
- Šiltinimo sluoksnis
- Esama siena (G/b arba mūras)
- Pastato požeminis plotas

Pastabos:
1. Apdailos medžiagos ir gaminiai prieš užsakant derinamos su projekto autoriais pagal bandinius ir fizinius pavyzdžius.
2. Galima matmenų paklaida dėl galimų esamos situacijos matavimu netikslumų, visus matmenis reikia tikslinti vietoje.
3. Visos naudojamos arba siūlomos naudoti medžiagos turi turėti atitikties sertifikatus ir gaminiai turi būti montuojami pagal gamintojo nurodytas instrukcijas, taisykles ir technologiją.
4. Visos naudojamos medžiagos ir gaminiai turi būti montuojami pagal gamintojo nurodytas instrukcijas, taisykles ir technologiją.
5. Statybos eigoje atsiradus neatitikmams brėžinyje nurodytiems sprendiniams, būtina kreiptis į projektuotoją projekto vykdymo priežiūros metu.
6. Matmenis prieš gaminių gamybą būtina tikslinti vietoje pagal faktą.
7. Gaminiai į statybos vietą pristatomi supakuoti.
8. Prieš gaminių gamybą gamintojas privalo atlikti darbo brėžinius bei juos suderinti su projekto autoriais. Gamintojai privalo įsivertinti galimus konstrukcijų poslinkius.
9. Sąnaudų kiekius žiūrėti žiniaraštyje.
10. Brėžinio sprendinius žiūrėti kartu su techninėmis specifikacijomis ir kitomis inžinerinėmis projekto dalimis.
11. Medžiagų sluoksniai pjūvyje pateikti supraprastintai, tiksliai žiūrėti SK dalyje.
12. Rekomenduojama, kad darbų vykdytojas turėtų statybvietėje gamintojo rekomendacinės literatūros bloką, pagal naudojamas madžiagas.
13. Angų matmenys ir altitudės tikslinamos konstrukcinėse sienose DP metu.
14. Brėžinys neskirtas matuoti.

| | | | | |
|---|---|---|---|---|
| ATESTATO NR. | VILTEKTA | UAB "VILTEKTA" A. GOŠTAUTO 8, LT - 01108, VILNIUS, LIETUVA TEL./FAKS.: + 370 (5) 261 97 63 EL. P.:VILTEKTA@VILTEKTA.LT WWW.VILTEKTA.LT | | |
| A2053/0084 | SPV | Tomas Segalis | | 2025-05 |
| A2053/0084 | SPDV Arch. | Tomas Segalis | | 2025-05 |
| A1850 | ARCHIT. | Julius Šeibokas | | 2025-05 |
| | ARCHIT. | Deividas Davailis | | 2025-05 |
| MK 012857 | ARCHIT. | Karolis Petrušis | | 2025-05 |
| | ARCHIT. | Alanas Segalis | | 2025-05 |

OBJEKTAS:
**ADMINISTRACINIŲ PASTATŲ PASKIRTIES GRUPĖS, ADMINISTRACINIŲ PASTATŲ, VILNIAUS G. 33 IR PALANGOS G. 4, VILNIUJE REKONSTRAVIMO PROJEKTAS**

STATINIO NUMERIS IR PAVADINIMAS:
ADMINISTRACINIAI PASTATAI

DOKUMENTO PAVADINIMAS:
-2 aukšto plano schema

1 : 200

LAIDA: A

ETAPAS:

STATYTOJAS:
SUTNTIB "INVL Baltic Real Estate", UAB ,,Vilniaus vandenys"

ŽYMUO: 0355-1-PP-SA - 12

LAPAS: 1

LAPŲ: 1

2025-01-10 19:05:15

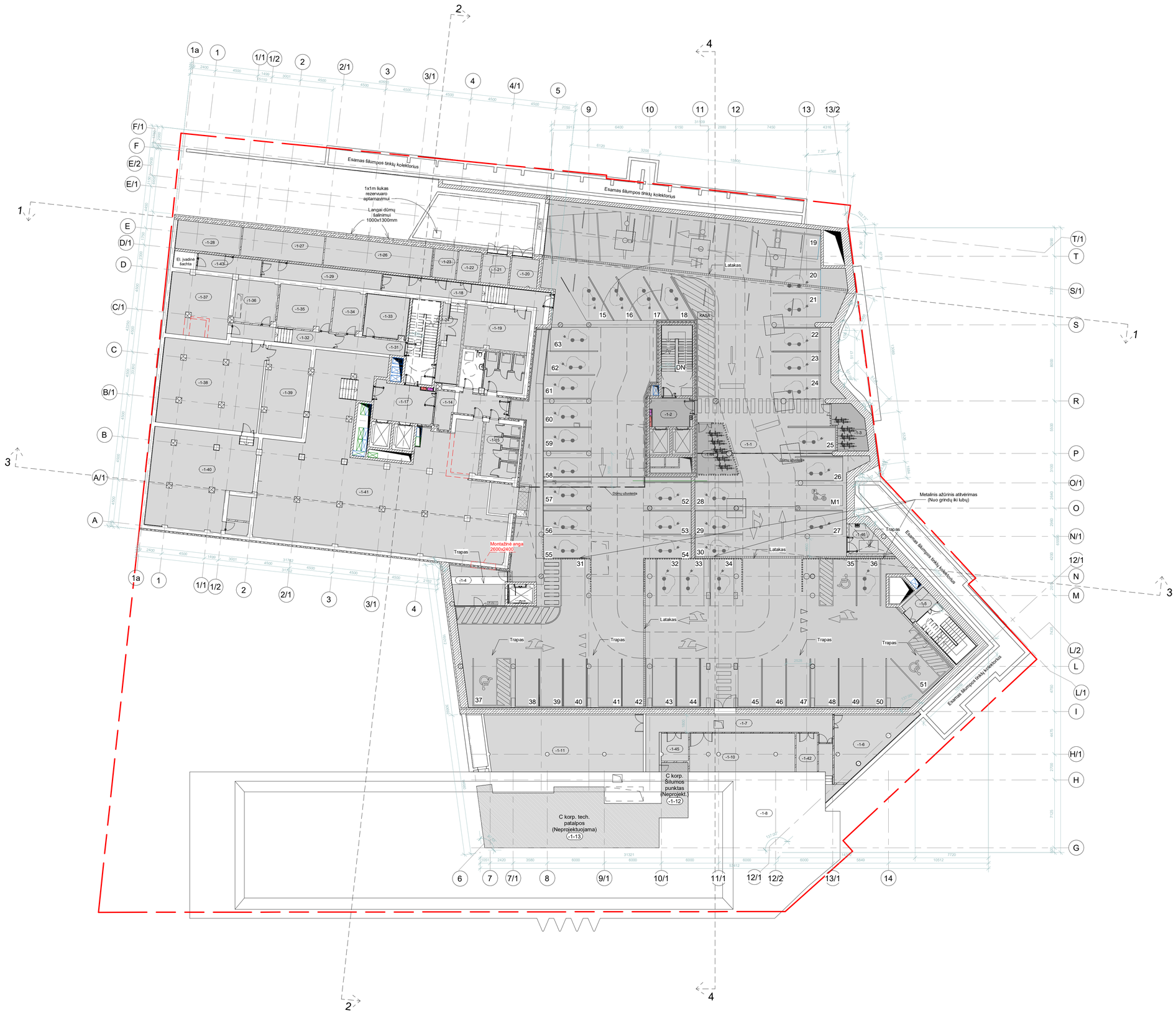


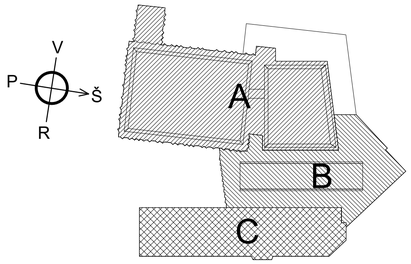


Pastato korpusų schema

| - 1 A (parkingas) | | |
|---|---|---|
| Nr. | Pvadinimas | Plotas |
| -1-1 | Room | 1757.00 m² |
| -1-2 | Holas | 12.48 m² |
| -1-3 | Dviračių aptvaras | 15.19 m² |
| -1-4 | Tambūras | 22.38 m² |
| -1-5 | Tambūras | 7.46 m² |
| -1-6 | Vandentiekio įvadas | 37.09 m² |
| -1-7 | Koridorius | 49.61 m² |
| -1-8 | Techninės patalpos | 99.54 m² |
| -1-10 | Šilumos punktas | 57.35 m² |
| -1-11 | Ventiliatorinė Nr. 2 | 130.05 m² |
| -1-14 | Holas | 19.71 m² |
| -1-15 | Dušai (Mot.) | 20.56 m² |
| -1-16 | Dušai (Vyr.) | 16.53 m² |
| -1-17 | Holas | 24.36 m² |
| -1-18 | Koridorius/tambūras | 49.15 m² |
| -1-19 | El. Skydinė | 29.19 m² |
| -1-20 | Transformat. T2 | 8.66 m² |
| -1-21 | Transformat. T1 | 8.70 m² |
| -1-22 | Skirstykla 0,4kV | 7.56 m² |
| -1-23 | Skirstykla 10kV | 7.29 m² |
| -1-24 | Šild. apskaitos pat. | 2.96 m² |
| -1-26 | Siurblinė | 33.84 m² |
| -1-27 | Ventiliatorinė Nr. 3 | 25.89 m² |
| -1-28 | Riebalų gaudyklė Nr. 1 | 20.49 m² |
| -1-29 | Koridorius | 22.02 m² |
| -1-31 | Tambūras | 11.03 m² |
| -1-32 | Koridorius | 16.16 m² |
| -1-33 | Valytojos patalpa | 19.40 m² |
| -1-34 | Serverinė | 14.04 m² |
| -1-35 | AB Telia Tech. patalpa | 25.06 m² |
| -1-36 | Tech. patalpa | 19.89 m² |
| -1-37 | Tech. patalpa | 41.29 m² |
| -1-38 | AB Telia Tech. patalpa | 95.65 m² |
| -1-39 | AB Telia Tech. patalpa | 41.73 m² |
| -1-40 | AB Telia Tech. patalpa | 110.30 m² |
| -1-41 | Ventiliatorinė Nr. 1 | 339.95 m² |
| -1-42 | Riebalų gaudyklė Nr. 2 | 11.62 m² |
| -1-43 | Koridorius | 11.76 m² |
| -1-44 | Dviračių aptvaras | 17.86 m² |
| -1-45 | El. Skydinė | 8.17 m² |
| -1-46 | Grindų plovimo mašinos patalpa | 9.75 m² |
| | | 3278.70 m² |

- Paviršinių nuotekų sistema
- Cirkuliacinis vandentiekis
- Šaltas vandentiekis
- Buitinių nuotekų sistema
- Karštas vandentiekis
- Šildymo dalies vamzdžiai
- E — Elektrotechninės dalies kabeliai
- SS — Elektroninių ryšių dalies kabeliai
- Oro ištraukimo ortakis
- Viršslėgio sistemos oro tiekimo ortakis
- Naujai projektuojamos G/b sienos
- Naujai projektuojamos mūrinės sienos
- Šiltinimo sluoksnis
- Esama siena (G/b arba mūras)
- Pastato požeminis plotas

Pastabos:
1. Apdailos medžiagos ir gaminiai prieš užsakant derinamos su projekto autoriais pagal bandinius ir fizinius pavyzdžius.
2. Galima matmenų paklaida dėl galimų esamos situacijos matavimų netikslumų, visus matmenis reikia tikslinti vietoje.
3. Visos naudojamos medžiagos arba sistemos naudoti medžiagos turi turėti attikties sertifikatus ir gaminiai turi būti montuojami pagal gamintojo nurodytas instrukcijas, taisykles ir technologiją.
4. Visos naudojamos medžiagos ir gaminiai turi būti montuojami pagal gamintojo nurodytas instrukcijas, taisykles ir technologiją.
5. Statybos eigoje atsiradus neatitikmams brėžinyje nurodytiems sprendiniams, būtina kreiptis į projektuotoją projekto vykdymo priežiūros metu.
6. Matmenis prieš gaminių gamyba būtina tikslinti vietoje pagal faktą.
7. Gaminiai į statybos vietą pristatomi supakuoti.
8. Prieš gaminių gamybą gamintojas privalo atlikti darbo brėžinius bei juos suderinti su projekto autoriais. Gamintojai privalo įsivertinti galimus konstrukcijų poslinkius.
9. Sanaudų kiekius žiūrėti žiniaraštyje.
10. Brėžinio sprendinius žiūrėti kartu su techninėmis specifikacijomis ir kitomis inžinerinėmis projekto dalimis.
11. Medžiagų sluoksnius pūvėje paleisti supraprastintai, tikslia žiūrėti SK dalyje.
12. Rekomenduojama, kad darbų vykdytojas turėtų statybvietėje gamintojo rekomendacinės literatūros bloką, pagal naudojamas madžiagas.
13. Angų matmenys ir altitudės tikslinamos konstrukcinėse sienose DP metu.
14. Brėžinys neskirtas matuoti.
15. Virtuvių technologiniai sprendiniai tikslinami, detalizuojami darbo projekto rengimo metu

| | | | | |
|---|---|---|---|---|
| ATESTATO NR. | VILTEKTA | UAB "VILTEKTA" Ukmergės g. 106 LT-07108, VILNIUS, LIETUVA TEL./FAKS.: +370 (5) 201 97 63 EL. P.: VILTEKT@VILTEKTA.LT WWW.VILTEKTA.LT | | |
| A2053/0084 | SPV | Tomas Segalis | | 2025-05 |
| A2053/0084 | SPDV Arch. | Tomas Segalis | | 2025-05 |
| A1850 | ARCHIT. | Julius Šeibokas | | 2025-05 |
| MK 012857 | ARCHIT. | Karolis Petrušis | | 2025-05 |
| | ARCHIT. | Alanas Segalis | | 2025-05 |
| | ARCHIT. | Deividas Davalis | | 2025-05 |
| | | | | |
| ETAPAS | STATYTOJAS: SUTNTIB "INVL Baltic Real Estate", UAB „Vilniaus vandenys" | | | |

OBJEKTAS:
**ADMINISTRACINIŲ PASTATŲ PASKIRTIES GRUPĖS, ADMINISTRACINIŲ PASTATŲ, VILNIAUS G. 33 IR PALANGOS G. 4, VILNIUJE REKONSTRAVIMO PROJEKTAS**

STATINIO NUMERIS IR PAVADINIMAS:
ADMINISTRACINIAI PASTATAI

DOKUMENTO PAVADINIMAS:
-1 aukšto plano schema

1 : 200

LAIDA: A

ŽYMUO: 0355-1-PP-SA - 13

LAPAS: 1 LAPŲ: 1

2025-01-10 19:20:32

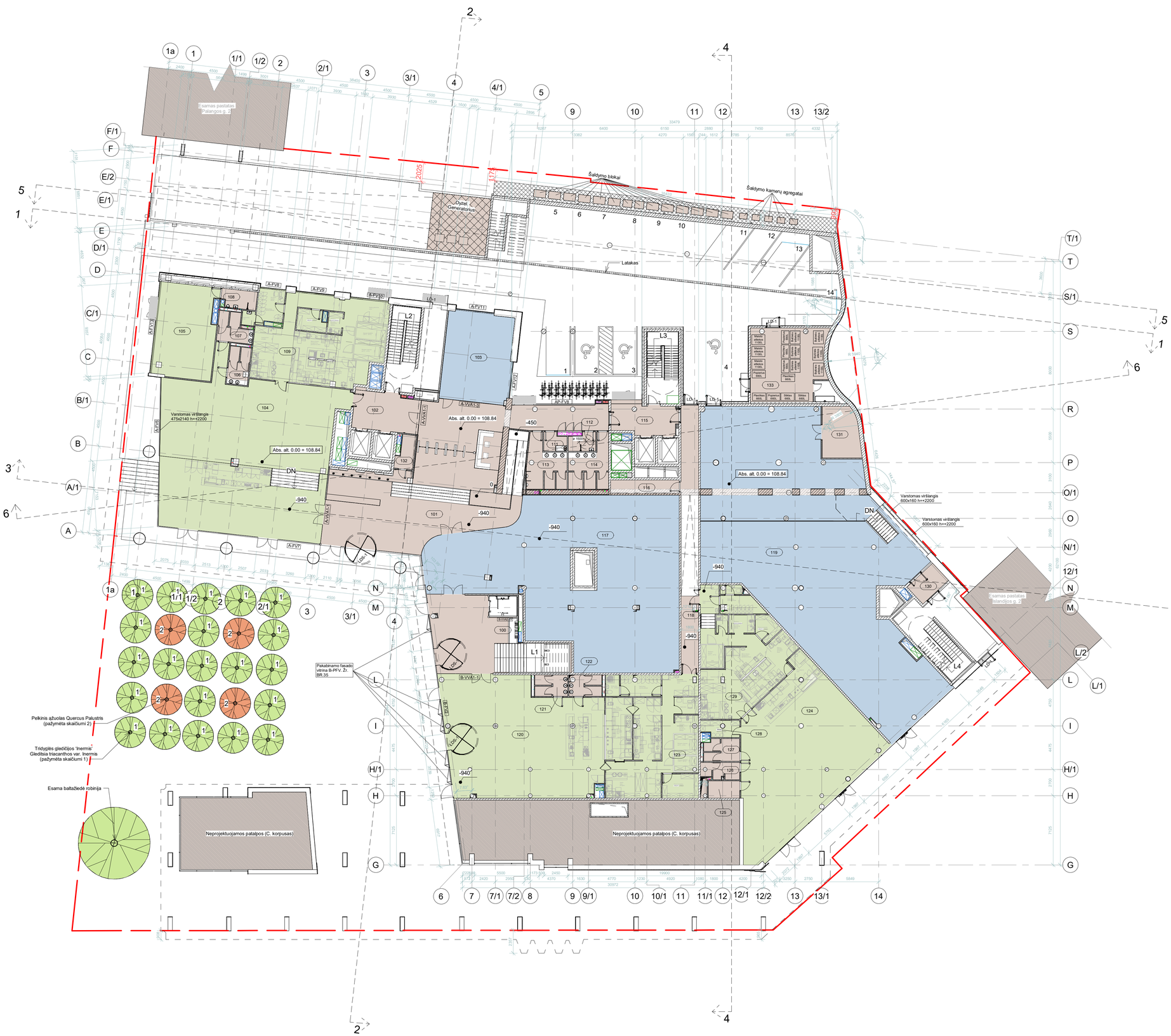


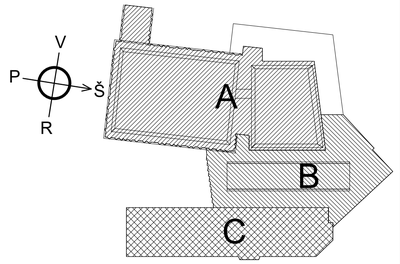


Pastato korpusų schema

| 1 Aukštas | | |
|---|---|---|
| Nr. | Pvadinimas | Plotas |
| 1 Aukšto bendros patalpos | | |
| 101 | Holas | 241.95 m² |
| 102 | Holas | 26.37 m² |
| 111 | Mot. Vaik. kambarys | 4.29 m² |
| 112 | WC (ŽN) | 4.94 m² |
| 113 | WC (Vyr.) | 18.08 m² |
| 114 | WC (Mot.) | 17.66 m² |
| 115 | Tambūras | 21.12 m² |
| 116 | Virtuvės Gartraukių vent. | 9.52 m² |
| 118 | Koridorius | 49.27 m² |
| 130 | Tambūras | 8.64 m² |
| 132 | Pagalbinė patalpa | 5.66 m² |
| 133 | Atliekų konteinerių patalpa | 55.44 m² |
| Admin. pat. Nr. 2.5 | | |
| 100 | Holas | 81.59 m² |
| Komerc. pat. Nr. 1.1. (Kavinė) | | |
| 105 | Kavinė / Restoranas | 58.79 m² |
| 108 | WC (ŽN) | 6.57 m² |
| Komerc. pat. Nr. 1.2. (Restoranas Nr. 1) | | |
| 104 | Restoranas | 282.40 m² |
| 106 | WC (Mot.) | 7.83 m² |
| 107 | WC (Vyr.) | 9.34 m² |
| 109 | Restorano virtuvė | 119.16 m² |
| 110 | Pagalbinė patalpa | 1.92 m² |
| Komerc. pat. Nr. 1.3. | | |
| 103 | Komercinės patalpos | 63.34 m² |
| Komerc. pat. Nr. 1.4. | | |
| 117 | Komercinės patalpos (Prekyba) | 327.49 m² |
| Komerc. pat. Nr. 1.5. (Restoranas Nr. 2) | | |
| 120 | Restoranas | 186.77 m² |
| 121 | WC (Mot.) | 7.23 m² |
| 122 | WC (Vyr.) | 7.01 m² |
| 123 | Restorano virtuvė | 116.58 m² |
| Komerc. pat. Nr. 1.6. (Restoranas Nr. 3) | | |
| 124 | Restoranas | 184.96 m² |
| 125 | WC (ŽN) | 5.73 m² |
| 126 | WC (Vyr.) | 7.88 m² |
| 127 | WC (Mot.) | 8.08 m² |
| 128 | Pagalbinė patalpa | 6.24 m² |
| 129 | Restorano virtuvė | 97.09 m² |
| Komerc. pat. Nr. 1.7. | | |
| 119 | Komercinės patalpos (Prekyba) | 469.42 m² |
| 131 | Komercinės vent. kamera | 19.77 m² |
| | | 2538.13 m² |

**Paviršinių nuotekų sistema**

**Cirkuliacinis vandentiekis**

**Šaltas vandentiekis**

**Buitinių nuotekų sistema**

**Karštas vandentiekis**

**Šildymo dalies vamzdžiai**

E **Elektrotechninės dalies kabeliai**

SS **Elektroninių ryšių dalies kabeliai**

**Oro ištraukimo ortakis**

**Viršslėgio sistemos oro tiekimo ortakis**

**Beržas juodasis (Betula nigra) 1vnt.**

**Medlieva lamarko - amerikinė (Amelanchier lamarckii) 1 vnt.**

**Medlieva lamarko - amerikinė (Amelanchier lamarckii) 2 vnt.**

**PASTABA: Detalesnius želdynų sprendinius žiūrėti sklypo plano daplyje**

**Eksponuojami esamų A ir B korp fasadų kontūrai sienų konstrukijose ir grindų apdailoje**

**Naujai projektuojamos G/b sienos**

**Naujai projektuojamos mūrinės sienos**

**Šiltinimo sluoksnis**

**Gipso kartono pertvara**

**Esama siena (G/b arba mūras)**

**Pastato pagrindinis plotas**

**Administracinės paskirties plotas**

**Prekybos paskirties plotas**

**Restoranų paskirties plotas**

**Pastato požeminis plotas**

Pastabos:
1. Apdailos medžiagos ir gaminiai prieš užsakant derinamos su projekto autoriais pagal bandinius ir fizinius pavyzdžius.
2. Galima matmenų paklaida dėl galimų esamos situacijos matavimų netikslumų, visus matmenis reikia tikslinti vietoje.
3. Visos naudojamos arba siūlomos naudoti medžiagos turi turėti atitikties sertifikatus ir gaminiai turi būti montuojami pagal gamintojo nurodytas instrukcijas, taisykles ir technologiją.
4. Visos naudojamos medžiagos ir gaminiai turi būti montuojami pagal gamintojo nurodytas instrukcijas, taisykles ir technologiją.
5. Statybos eigoje atsiradus neatitikimams brėžinyje nurodyliems sprendiniams, būtina kreiptis į projektuotoją projekto vykdymo priežiūros metu.
6. Matmenis prieš gaminių gamybą būtina tikslinti vietoje pagal faktą.
7. Gaminiai į statybos vietą pristatomi supakuoti.
8. Prieš gaminių gamybą gamintojas privalo atlikti darbo brėžinius bei juos suderinti su projekto autoriais. Gamintojai privalo įsivertinti galimus konstrukcijų poslinkius.
9. Sanaudų kiekius žiūrėti žiniaraštyje.
10. Brėžinio sprendinius žiūrėti kartu su techninėmis specifikacijomis ir kitomis inžinerinėmis projekto dalimis.
11. Medžiagų sluoksniai pijūvyje pateikti supraprastintai, tiksliai žiūrėti SK dalyje.
12. Rekomenduojama, kad darbų vykdytojas turėtų statybvietėje gamintojo rekomendacinės literatūros bloką, pagal naudojamas madžiagas.
13. Angų matmenys ir altitudės tikslinamos konstrukcinėse sienose DP metu.
14. Brėžinys neskirtas matuoti.
15. Virtuvių technologiniai sprendiniai tikslinami, detalizuojami darbo projekto rengimo metu

| ATESTATO NR. | | | | |
|---|---|---|---|---|
| A2053/0084 | SPV | Tomas Segalis | | 2025-05 |
| A2053/0084 | SPDV Arch. | Tomas Segalis | | 2025-05 |
| A1850 | ARCHIT. | Julius Šeibokas | | 2025-05 |
| MK 012857 | ARCHIT. | Karolis Petrušis | | 2025-05 |
| | ARCHIT. | Alanas Segalis | | 2025-05 |
| | ARCHIT. | Delvidas Davailis | | 2025-05 |
| | | | | |

VILTEKTA

UAB "VILTEKTA"
A-DOMINO CENTRAS
LT - 07100, VILNIUS, LIETUVA
TEL.FAKS.: +370 (5) 261 97 63
EL. P.: VILTEKT@VILTEKTA.LT
WWW.VILTEKTA.LT

OBJEKTAS:
ADMINISTRACINIŲ PASTATŲ PASKIRTIES GRUPĖS, ADMINISTRACINIŲ PASTATŲ, VILNIAUS G. 33 IR PALANGOS G. 4, VILNIUJE REKONSTRAVIMO PROJEKTAS

STATINIO NUMERIS IR PAVADINIMAS:
ADMINISTRACINIAI PASTATAI

DOKUMENTO PAVADINIMAS:
1 aukšto plano schema 1 : 200

LAIDA: A

ETAPAS:

STATYTOJAS:
SUTNTIB "INVL Baltic Real Estate", UAB „Vilniaus vandenys"

ŽYMUO: 0355-1-PP-SA - 14

LAPAS: 1 LAPŲ: 1

2025-03-04 15:51:28

Pastato korpusų schema

| 2 Aukštas | | |
|---|---|---|
| Nr. | Pavadinimas | Plotas |
| 2 Aukšto bendros patalpos | | |
| 201 | Koridorius | 43.76 m² |
| 202 | Holas | 20.99 m² |
| 203 | WC (Mot.) | 29.21 m² |
| 204 | WC (ŽN) | 4.06 m² |
| 205 | WC (Vyr.) | 19.75 m² |
| 206 | Serverinė | 9.44 m² |
| 207 | Holas | 33.46 m² |
| 281 | Tambūras | 7.25 m² |
| Admin. pat. Nr. 2.1 | | |
| 208 | Holas | 157.17 m² |
| 209 | Virtuvė | 35.87 m² |
| 210 | Pasitarimų kamb. | 17.50 m² |
| 211 | Pasitarimų kamb. | 17.34 m² |
| 212 | Pasitarimų kamb. | 15.34 m² |
| 213 | Pasitarimų kamb. | 15.66 m² |
| 214 | Pasitarimų kamb. | 7.97 m² |
| 215 | Pasitarimų kamb. | 7.81 m² |
| 216 | Kabinetas | 35.73 m² |
| 217 | Kabinetas | 30.65 m² |
| 218 | Kabinetas | 30.64 m² |
| 219 | Koridorius | 21.04 m² |
| 220 | Kabinetas | 33.21 m² |
| 221 | Kabinetas | 19.69 m² |
| 222 | Kabinetas | 20.28 m² |
| 223 | Kabinetas | 35.60 m² |
| 224 | Kabinetas | 29.41 m² |
| 225 | Kabinetas | 31.07 m² |
| 226 | Kabinetas | 30.42 m² |
| 227 | Kabinetas | 22.46 m² |
| 228 | Kabinetas | 36.02 m² |
| 229 | Kabinetas | 29.42 m² |
| 230 | Kabinetas | 30.35 m² |
| 231 | Kabinetas | 31.89 m² |

| 2 Aukštas | | |
|---|---|---|
| Nr. | Pavadinimas | Plotas |
| 232 | Pagalbinė patalpa | 7.84 m² |
| Admin. pat. Nr. 2.2 | | |
| 256 | Holas | 32.24 m² |
| 257 | Pagalbinė patalpa | 8.77 m² |
| 258 | Virtuvė | 13.07 m² |
| 259 | Pasitarimų kamb. | 5.73 m² |
| 260 | Pasitarimų kamb. | 5.62 m² |
| 261 | Pasitarimų kamb. | 15.11 m² |
| 262 | Kabinetas | 31.93 m² |
| 263 | Kabinetas | 31.21 m² |
| 264 | Kabinetas | 46.07 m² |
| Admin. pat. Nr. 2.3 | | |
| 251 | Holas | 23.32 m² |
| 252 | Pasitarimų kamb. | 13.92 m² |
| 253 | Kabinetas | 39.90 m² |
| 254 | Kabinetas | 26.95 m² |
| 255 | Kabinetas | 54.78 m² |
| Admin. pat. Nr. 2.4 | | |
| 233 | Holas | 125.10 m² |
| 234 | Pasitarimų kamb. | 15.77 m² |
| 235 | Pasitarimų kamb. | 12.80 m² |
| 236 | Pagalbinė patalpa | 5.58 m² |
| 237 | Pasitarimų kamb. | 10.28 m² |
| 238 | Pasitarimų kamb. | 8.29 m² |
| 239 | Kabinetas | 27.03 m² |
| 240 | Kabinetas | 27.87 m² |
| 241 | Kabinetas | 28.39 m² |
| 242 | Kabinetas | 37.20 m² |
| 243 | Kabinetas | 24.70 m² |
| 244 | Kabinetas | 24.72 m² |
| 245 | Kabinetas | 24.56 m² |
| 246 | Kabinetas | 47.03 m² |
| 247 | Pasitarimų kamb. | 8.22 m² |
| 248 | Pasitarimų kamb. | 8.83 m² |
| 249 | Pasitarimų kamb. | 17.06 m² |
| 250 | Virtuvė | 41.30 m² |
| Admin. pat. Nr. 2.5 | | |
| 265 | Administracinės patalpos | 367.76 m² |
| 266 | Pasitarimų kamb. | 8.16 m² |
| 267 | Pasitarimų kamb. | 16.50 m² |
| 268 | Pagalbinė patalpa | 9.33 m² |
| 269 | Pasitarimų kamb. | 26.90 m² |
| 270 | Pasitarimų kamb. | 14.07 m² |
| 271 | Pagalbinė patalpa | 2.54 m² |
| 272 | WC (Vyr.) | 15.93 m² |
| 273 | WC (Mot.) | 18.11 m² |
| 274 | Kabinetas | 100.88 m² |
| 275 | Kabinetas | 56.06 m² |
| 276 | Kabinetas | 73.17 m² |
| 277 | Kabinetas | 56.42 m² |
| 278 | Kabinetas | 50.93 m² |
| 279 | Virtuvė | 164.63 m² |
| 280 | Kabinetas | 111.17 m² |
| 283 | Pasitarimų kamb. | 10.35 m² |
| 284 | Pasitarimų kamb. | 12.40 m² |
| 285 | Pasitarimų kamb. | 10.45 m² |
| 286 | Pasitarimų kamb. | 11.41 m² |
| | | 2898.82 m² |

- **Paviršinių nuotekų sistema**
- **Cirkuliacinis vandentiekis**
- **Šaltas vandentiekis**
- **Buitinių nuotekų sistema**
- **Karštas vandentiekis**
- **Šildymo dalies vamzdžiai**
- E **Elektrotechninės dalies kabeliai**
- SS **Elektroninių ryšių dalies kabeliai**
- **Oro ištraukimo ortakis**
- **Viršslėgio sistemos oro tiekimo ortakis**
- **Eksponuojami esamų A ir B korp fasadų kontūrai sienų konstrukcijose ir grindų apdailoje**
- **Viršžalė kukmedžio gyvatvorė**
- **Sodinamos krūmų grupės (*Rhus aromatica, Ribes alpinum, Stephanandra incisa Crispa*)**
- **Beržas juodasis (Betula nigra) 1vnt.**
- **Medlieva lamarko - amerikinė (Amelanchier lamarckii) 1 vnt.**
- **Medlieva lamarko - amerikinė (Amelanchier lamarckii) 2 vnt.**
- **PASTABA: Detalesnius želdynų sprendinius žiūrėti sklypo plano daplyje**
- **Naujai projektuojamos G/b sienos**
- **Naujai projektuojamos mūrinės sienos**
- **Šiltinimo sluoksnis**
- **Gipso kartono pertvara**
- **Esama siena (G/b arba mūras)**
- **Pastato pagrindinis plotas**
- **Administracinės paskirties plotas**
- **Prekybos paskirties plotas**
- **Restoranų paskirties plotas**
- **Pastato požeminis plotas**

Pastabos:
1. Apdailos medžiagos ir gaminiai prieš užsakant derinamos su projekto autoriais pagal bandinius ir fizinius pavyzdžius.
2. Galima matmenų paklaida dėl galimų esamos situacijos matavimų netikslumų, visus matmenis reikia tikslinti vietoje.
3. Visos naudojamos arba siūlomos naudoti medžiagos turi turėti atitikties sertifikatus ir gaminiai turi būti montuojami pagal gamintojo nurodytas instrukcijas, taisykles ir technologiją.
4. Visos naudojamos medžiagos ir gaminiai turi būti montuojami pagal gamintojo nurodytas instrukcijas, taisykles ir technologiją.
5. Statybos eigoje atsiradus neatitikimams brėžinyje nurodytiems sprendiniams, būtina kreiptis į projektuotoją projekto vykdymo priežiūros metu.
6. Matmenis prieš gaminių gamybą būtina tikslinti vietoje pagal faktą.
7. Gaminiai į statybos vietą pristatomi supakuoti.
8. Prieš gaminių gamybą gamintojas privalo atlikti darbo brėžinius bei juos suderinti su projekto autoriais. Gamintojai privalo įsivertinti galimus konstrukcijų poslinkius.
9. Sąnaudų kiekius žiūrėti žiniaraštyje.
10. Brėžinio sprendinius žiūrėti kartu su techninėmis specifikacijomis ir kitomis inžinerinėmis projekto dalimis.
11. Medžiagų sluoksnių pjūvyje pateikti supraprastinti, tikslias žiūrėti SK dalyje.
12. Rekomenduojama, kad darbų vykdytojas turėtų statybvietėje gamintojo rekomendacinės literatūros bloką, pagal naudojamas madžiagas.
13. Angų matmenys ir altitudės tikslinamos konstrukcinėse sienose DP metu.
14. Brėžinys neskirtas matuoti.
15. Virtuvių technologiniai sprendiniai tikslinami, detalizuojami darbo projekto rengimo metu

| | | | | |
|---|---|---|---|---|
| ATESTATO NR. | VILTEKTA | UAB "VILTEKTA" Ž. EUNOS G. 71, LT-08105, VILNIUS, LIETUVA TEL./FAKS.: +370 (5) 261 97 63 EL. P.: VILTEKT@VILTEKTA.LT WWW.VILTEKTA.LT | | |
| A2053/0084 | SPV | Tomas Segalis | | 2025-05 |
| A2053/0084 | SPDV Arch. | Tomas Segalis | | 2025-05 |
| A1850 | ARCHIT. | Julius Šeibokas | | 2025-05 |
| MK 012857 | ARCHIT. | Karolis Petrušis | | 2025-05 |
| | ARCHIT. | Alanas Segalis | | 2025-05 |
| | ARCHIT. | Deividas Davalis | | 2025-05 |
| | | | | |
| ETAPAS | STATYTOJAS: SUTNTIB "INVL Baltic Real Estate", UAB „Vilniaus vandenys" | | | |

OBJEKTAS: **ADMINISTRACINIŲ PASTATŲ PASKIRTIES GRUPĖS, ADMINISTRACINIŲ PASTATŲ, VILNIAUS G. 33 IR PALANGOS G. 4, VILNIUJE REKONSTRAVIMO PROJEKTAS**

STATINIO NUMERIS IR PAVADINIMAS: ADMINISTRACINIAI PASTATAI

DOKUMENTO PAVADINIMAS: 2 aukšto plano schema 1 : 200

LAIDA: A

ŽYMUO: 0355-1-PP-SA - 15

LAPAS: 1 LAPŲ: 1

2025-01-16 11:28:52

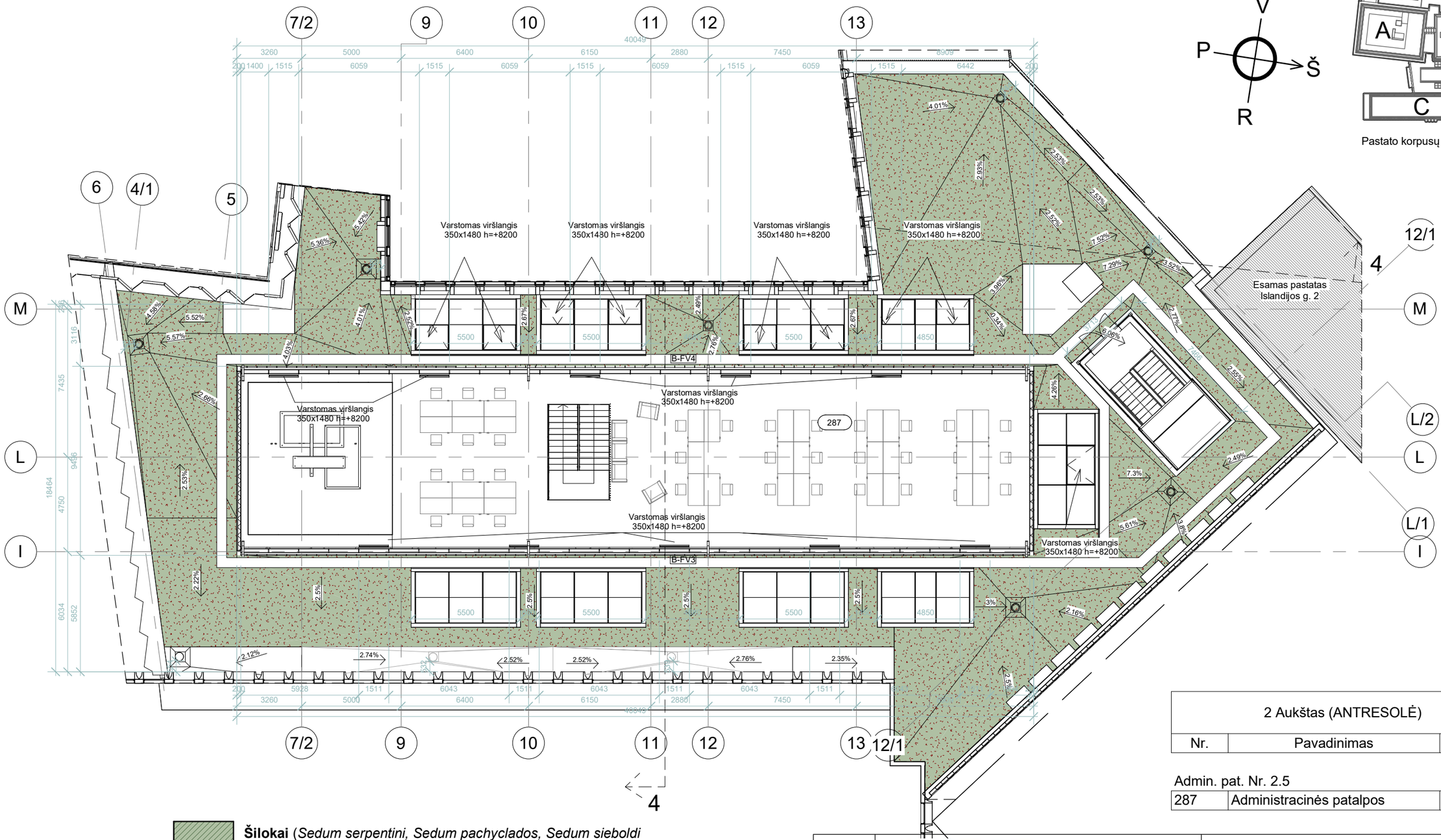


| 2 Aukštas (ANTRESOLĖ) | | |
|---|---|---|
| Nr. | Pavadinimas | Plotas |

Admin. pat. Nr. 2.5

| | | |
|---|---|---|
| 287 | Administracinės patalpos | 278.98 m² |
| | | 278.98 m² |

**Šilokai** (*Sedum serpentini, Sedum pachyclados, Sedum sieboldi 'Mediovariegatum', Sedum reflexum*)

Pastabos:
1. Apdailos medžiagos ir gaminiai prieš užsakant derinamos su projekto autoriais pagal bandinius ir fizinius pavyzdžius.
2. Galima matmenų paklaida dėl galimų esamos situacijos matavimų netikslumų, visus matmenis reikia tiklsinti vietoje.
3. Visos naudojamos arba siūlomos naudoti medžiagos turi turėti atitikties sertifikatus ir gaminiai turi būti montuojami pagal gamintojo nurodytas instrukcijas, taisykles ir technologiją.
4. Visos naudojamos medžiagos ir gaminiai turi būti montuojami pagal gamintojo nurodytas instrukcijas, taisykles ir technologiją.
5. Statybos eigoje atsiradus neatitikimams brėžinyje nurodytiems sprendiniams, būtina kreiptis į projektuotoją projekto vykdymo priežiūros metu.
6. Matmenis prieš gaminių gamybą būtina tikslinti vietoje pagal faktą.
7. Gaminiai į statybos vietą pristatomi supakuoti.
8. Prieš gaminių gamybą gamintojas privalo atlikti darbo brėžinius bei juos suderinti su projekto autoriais. Gamintojai privalo įsivertinti galimus konstrukcijų poslinkius.
9. Sąnaudų kiekius žiūrėti žiniaraštyje.
10. Brėžinio sprendinius žiūrėti kartu su techninėmis specifikacijomis ir kitomis inžinerinėmis projekto dalimis.
11. Medžiagų sluoksniai pjūvyje pateikti supraprastinti, tiksliai žiūrėti SK dalyje.
12. Rekomenduojama, kad darbų vykdytojas turėtų statybvietėje gamintojo rekomendacinės literatūros bloką, pagal naudojamas madžiagas.
13. Angų matmenys ir altitudės tikslinamos konstrukcinėse sienose DP metu.
14. Brėžinys neskirtas matuoti.

| ATESTATO NR. | | | | | OBJEKTAS: |
|---|---|---|---|---|---|
| | VILTEKTA | UAB "VILTEKTA" A. GOŠTAUTO 8, LT - 01108, VILNIUS, LIETUVA TEL./FAKS.: + 370 (5) 261 97 63 EL. P.:VILTEKTA@VILTEKTA.LT WWW.VILTEKTA.LT | | | ADMINISTRACINIŲ PASTATŲ PASKIRTIES GRUPĖS, ADMINISTRACINIŲ PASTATŲ, VILNIAUS G. 33 IR PALANGOS G. 4, VILNIUJE REKONSTRAVIMO PROJEKTAS |
| A2053/0084 | SPV | Tomas Segalis | | 2025-05 | STATINIO NUMERIS IR PAVADINIMAS: |
| A2053/0084 | SPDV Arch. | Tomas Segalis | | 2025-05 | ADMINISTRACINIAI PASTATAI |
| A1850 | ARCHIT. | Julius Šeibokas | | 2025-05 | |
| | ARCHIT. | Deividas Davailis | | 2025-05 | |
| MK 012857 | ARCHIT. | Karolis Petrušis | | 2025-05 | DOKUMENTO PAVADINIMAS: / LAIDA |
| | ARCHIT. | Alanas Segalis | | 2025-05 | Antresolės plano schema 1 : 200 / A |
| | | | | | |
| ETAPAS | STATYTOJAS: | | | | ŽYMUO: / LAPAS / LAPŲ |
| | SUTNTIB "INVL Baltic Real Estate", UAB ,,Vilniaus vandenys" | | | | 0355-1-PP-SA - 16 / 1 / 1 |

2024-04-23 16:40:51

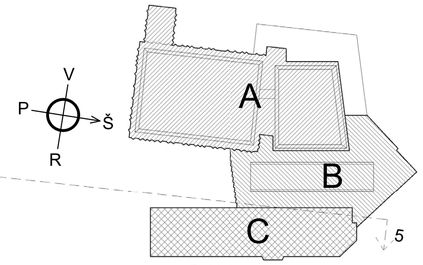


Pastato korpusų schema

| 3 Aukštas | | |
|---|---|---|
| Nr. | Pavadinimas | Plotas |
| 3 Aukšto bendros patalpos | | |
| 301 | Koridorius | 45.97 m² |
| 302 | WC (Mot.) | 29.38 m² |
| 304 | WC (ŽN) | 4.00 m² |
| 305 | WC (Vyr.) | 19.71 m² |
| 310 | Serverinė | 9.49 m² |
| 311 | Holas | 16.28 m² |
| 312 | Holas | 21.07 m² |
| Admin. pat. Nr. 3.1. | | |
| 306 | Holas | 157.23 m² |
| 313 | Virtuvė | 35.84 m² |
| 314 | Pasitarimų kamb. | 15.45 m² |
| 315 | Kabinetas | 35.70 m² |
| 316 | Pasitarimų kamb. | 7.87 m² |
| 317 | Kabinetas | 30.76 m² |
| 318 | Kabinetas | 30.76 m² |
| 319 | Kabinetas | 35.49 m² |
| 320 | Kabinetas | 29.32 m² |
| 321 | Kabinetas | 30.65 m² |
| 322 | Kabinetas | 30.65 m² |
| 323 | Kabinetas | 22.15 m² |
| 324 | Kabinetas | 36.37 m² |
| 325 | Kabinetas | 29.34 m² |
| 326 | Kabinetas | 30.41 m² |
| 327 | Kabinetas | 31.88 m² |
| 328 | Pasitarimų kamb. | 15.29 m² |
| 329 | Pasitarimų kamb. | 17.40 m² |
| 330 | Pasitarimų kamb. | 17.56 m² |
| 331 | Pasitarimų kamb. | 8.01 m² |
| 344 | Pagalbinė patalpa | 7.81 m² |

| 3 Aukštas | | |
|---|---|---|
| Nr. | Pavadinimas | Plotas |
| Admin. pat. Nr. 3.2. | | |
| 308 | Holas | 51.75 m² |
| 345 | Virtuvė | 15.55 m² |
| 346 | Pagalbinė patalpa | 5.52 m² |
| 347 | Kabinetas | 27.77 m² |
| 348 | Kabinetas | 49.17 m² |
| 349 | Kabinetas | 33.19 m² |
| 350 | Kabinetas | 43.26 m² |
| 351 | Pasitarimų kamb. | 15.00 m² |
| 352 | Pasitarimų kamb. | 5.97 m² |
| 353 | Pasitarimų kamb. | 5.97 m² |
| Admin. pat. Nr. 3.3. | | |
| 309 | Holas | 46.88 m² |
| 354 | Virtuvė | 19.32 m² |
| 355 | Kabinetas | 29.12 m² |
| 356 | Kabinetas | 59.55 m² |
| 357 | Pasitarimų kamb. | 15.19 m² |
| 358 | Kabinetas | 34.98 m² |
| 359 | Kabinetas | 58.64 m² |
| 360 | Kabinetas | 34.06 m² |
| 361 | Pasitarimų kamb. | 14.13 m² |
| Admin. pat. Nr. 3.4. | | |
| 307 | Holas | 114.48 m² |
| 332 | Virtuvė | 37.72 m² |
| 333 | Kabinetas | 47.87 m² |
| 334 | Kabinetas | 41.37 m² |
| 335 | Kabinetas | 28.37 m² |
| 336 | Kabinetas | 28.05 m² |
| 337 | Kabinetas | 26.99 m² |
| 338 | Pasitarimų kamb. | 15.64 m² |
| 339 | Pasitarimų kamb. | 12.81 m² |
| 340 | Pagalbinė patalpa | 5.62 m² |
| 341 | Pasitarimų kamb. | 10.26 m² |
| 342 | Pasitarimų kamb. | 8.29 m² |
| | | 1744.32 m² |

- **Paviršinių nuotekų sistema**
- **Cirkuliacinis vandentiekis**
- **Šaltas vandentiekis**
- **Buitinių nuotekų sistema**
- **Karštas vandentiekis**
- **Šildymo dalies vamzdžiai**
- E **Elektrotechninės dalies kabeliai**
- SS **Elektroninių ryšių dalies kabeliai**
- **Oro ištraukimo ortakis**
- **Viršslėgio sistemos oro tiekimo ortakis**
- **Eksponuojami esamų A ir B korp fasadų kontūrai sienų konstrukcijose ir grindų apdailoje**
- **Šilokai** (*Sedum serpentini, Sedum pachyclados, Sedum sieboldi 'Mediovariegatum', Sedum reflexum*)
- **Viešalė kukmedžio gyvatvorė**
- **Sodinamos krūmų grupės** (*Rhus aromatica, Ribes alpinum, Stephanandra incisa Crispa*)
- **Beržas juodasis (Betula nigra) 1vnt.**
- **Medlieva lamarko - amerikinė (Amelanchier lamarckii) 1 vnt.**
- **Medlieva lamarko - amerikinė (Amelanchier lamarckii) 2 vnt.**
  **PASTABA: Detalesnius želdynų sprendinius žiūrėti sklypo plano daplyje**
- **Naujai projektuojamos G/b sienos**
- **Naujai projektuojamos mūrinės sienos**
- **Šiltinimo sluoksnis**
- **Gipso kartono pertvara**
- **Esama siena (G/b arba mūras)**
- **Pastato pagrindinis plotas**
- **Administracinės paskirties plotas**
- **Prekybos paskirties plotas**
- **Restoranų paskirties plotas**
- **Pastato požeminis plotas**

Pastabos:
1. Apdailos medžiagos ir gaminiai prieš užsakant derinamos su projekto autoriais pagal bandinius ir fizinius pavyzdžius.
2. Galima matmenų paklaida dėl galimų esamos situacijos matavimų netikslumų, visus matmenis reikia tikslinti vietoje.
3. Visos naudojamos arba siūlomos naudoti medžiagos turi turėti atitikties sertifikatus ir gaminiai turi būti montuojami pagal gamintojo nurodytas instrukcijas, taisykles ir technologiją.
4. Visos naudojamos medžiagos ir gaminiai turi būti montuojami pagal gamintojo nurodytas instrukcijas, taisykles ir technologiją.
5. Statybos eigoje atsiradus neatitikimams brėžinyje nurodytiems sprendiniams, būtina kreiptis į projektuotoją projekto vykdymo priežiūros metu.
6. Matmenis prieš gaminių gamyba būtina tikslinti vietoje pagal faktą.
7. Gaminiai į statybos vietą pristatomi supakuoti.
8. Prieš gaminių gamybą gamintojas privalo atlikti darbo brėžinius bei juos suderinti su projekto autoriais. Gamintojai privalo įsivertinti galimus konstrukcijų poslinkius.
9. Sąnaudų kiekius žiūrėti žiniaraštyje.
10. Brėžinio sprendinius žiūrėti kartu su techninėmis specifikacijomis ir kitomis inžinerinėmis projekto dalimis.
11. Medžiagų sluoksniai pūvinyje pateikti supraprastintai, tiksliai žiūrėti SK dalyje.
12. Rekomenduojama, kad darbų vykdytojas turėtų statybvietėje gamintojo rekomendacinės literatūros bloką, pagal naudojamas madžiagas.
13. Angų matmenys ir altitudės tikslinamos konstrukcinėse sienose DP metu.
14. Brėžinys neskirtas matuoti.
15. Virtuvių technologiniai sprendiniai tikslinami, detalizuojami darbo projekto rengimo metu

| | | | | |
|---|---|---|---|---|
| ATESTATO NR. | VILTEKTA | UAB "VILTEKTA" Ukmergės g. 106 LT-07108, VILNIUS, LIETUVA TEL./FAKS.: +370 (5) 261 97 63 EL. P.: VILTEKT@VILTEKTA.LT WWW.VILTEKTA.LT | | OBJEKTAS: ADMINISTRACINIŲ PASTATŲ PASKIRTIES GRUPĖS, ADMINISTRACINIŲ PASTATŲ, VILNIAUS G. 33 IR PALANGOS G. 4, VILNIUJE REKONSTRAVIMO PROJEKTAS |
| A2053/0084 | SPV | Tomas Segalis | 2025-05 | STATINIO NUMERIS IR PAVADINIMAS: |
| A2053/0084 | SPDV Arch. | Tomas Segalis | 2025-05 | ADMINISTRACINIAI PASTATAI |
| A1850 | ARCHIT. | Julius Šeibokas | 2025-05 | |
| MK 012857 | ARCHIT. | Karolis Petrušis | 2025-05 | |
| | ARCHIT. | Alanas Segalis | 2025-05 | DOKUMENTO PAVADINIMAS: 3 aukšto plano schema 1 : 200 — LAIDA: A |
| | ARCHIT. | Deividas Davalis | 2025-05 | |
| ETAPAS | STATYTOJAS: SUTNTIB "INVL Baltic Real Estate", UAB „Vilniaus vandenys" | | | ŽYMUO: 0355-1-PP-SA - 17 — LAPAS: 1 — LAPŲ: 1 |

2025-01-14 17:23:09

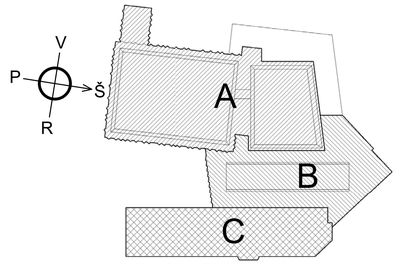


Pastato korpusų schema

| 4 Aukštas | | |
|---|---|---|
| Nr. | Pavadinimas | Plotas |
| 4 Aukšto bendros patalpos | | |
| 401 | Koridorius | 43.77 m² |
| 402 | Holas | 21.04 m² |
| 403 | WC (Mot.) | 29.36 m² |
| 404 | WC (ŽN) | 4.00 m² |
| 405 | WC (Vyr.) | 19.67 m² |
| 407 | Holas | 19.29 m² |
| 458 | Serverinė | 9.49 m² |
| Admin. pat. Nr. 4.1 | | |
| 411 | Holas | 156.97 m² |
| 412 | Kabinetas | 35.70 m² |
| 413 | Kabinetas | 29.17 m² |
| 414 | Kabinetas | 30.64 m² |
| 415 | Kabinetas | 30.64 m² |
| 416 | Kabinetas | 22.07 m² |
| 417 | Kabinetas | 36.33 m² |
| 418 | Kabinetas | 29.20 m² |
| 419 | Kabinetas | 30.36 m² |
| 420 | Kabinetas | 31.83 m² |
| 425 | Pasitarimų kamb. | 15.35 m² |
| 426 | Pasitarimų kamb. | 15.66 m² |
| 427 | Pasitarimų kamb. | 7.87 m² |
| 428 | Pasitarimų kamb. | 7.95 m² |
| 429 | Pasitarimų kamb. | 17.52 m² |
| 430 | Pasitarimų kamb. | 17.34 m² |
| 431 | Virtuvė | 35.82 m² |

| 4 Aukštas | | |
|---|---|---|
| Nr. | Pavadinimas | Plotas |
| 432 | Kabinetas | 30.75 m² |
| 433 | Kabinetas | 30.91 m² |
| 434 | Kabinetas | 35.63 m² |
| 460 | Pagalbinė patalpa | 7.81 m² |
| Admin. pat. Nr. 4.2. | | |
| 410 | Holas | 50.89 m² |
| 435 | Kabinetas | 43.09 m² |
| 436 | Kabinetas | 33.14 m² |
| 437 | Kabinetas | 49.60 m² |
| 438 | Kabinetas | 27.77 m² |
| 449 | Pasitarimų kamb. | 15.05 m² |
| 450 | Pasitarimų kamb. | 6.00 m² |
| 451 | Pasitarimų kamb. | 6.00 m² |
| 457 | Virtuvė | 15.91 m² |
| 459 | Pagalbinė patalpa | 5.58 m² |
| Admin. pat. Nr. 4.3. | | |
| 408 | Holas | 46.56 m² |
| 439 | Kabinetas | 58.64 m² |
| 440 | Kabinetas | 34.01 m² |
| 441 | Kabinetas | 34.93 m² |
| 442 | Pasitarimų kamb. | 15.08 m² |
| 443 | Pasitarimų kamb. | 14.17 m² |
| 444 | Kabinetas | 59.33 m² |
| 445 | Kabinetas | 29.40 m² |
| Admin. pat. Nr. 4.4. | | |
| 409 | Holas | 114.68 m² |
| 421 | Kabinetas | 26.98 m² |
| 422 | Kabinetas | 27.75 m² |
| 423 | Kabinetas | 28.44 m² |
| 424 | Kabinetas | 41.02 m² |
| 446 | Kabinetas | 61.82 m² |
| 447 | Pasitarimų kamb. | 12.81 m² |
| 448 | Pasitarimų kamb. | 15.95 m² |
| 452 | Pagalbinė patalpa | 5.62 m² |
| 453 | Pasitarimų kamb. | 10.25 m² |
| 454 | Pasitarimų kamb. | 8.29 m² |
| 455 | Virtuvė | 19.87 m² |
| 456 | Virtuvė | 37.12 m² |
| | | 1757.88 m² |

- **Paviršinių nuotekų sistema**
- **Cirkuliacinis vandentiekis**
- **Šaltas vandentiekis**
- **Buitinių nuotekų sistema**
- **Karštas vandentiekis**
- **Šildymo dalies vamzdžiai**
- E **Elektrotechninės dalies kabeliai**
- SS **Elektroninių ryšių dalies kabeliai**
- **Oro ištraukimo ortakis**
- **Viršslėgio sistemos oro tiekimo ortakis**
- **Naujai projektuojamos G/b sienos**
- **Naujai projektuojamos mūrinės sienos**
- **Šiltinimo sluoksnis**
- **Gipso kartono pertvara**
- **Esama siena (G/b arba mūras)**
- **Pastato pagrindinis plotas**
- **Administracinės paskirties plotas**
- **Prekybos paskirties plotas**
- **Restoranų paskirties plotas**
- **Pastato požeminis plotas**

Pastabos:
1. Apdailos medžiagos ir gaminiai prieš užsakant derinamos su projekto autoriais pagal bandinius ir fizinius pavyzdžius.
2. Galima matmenų paklaida dėl galimų esamos situacijos matavimų netikslumų, visus matmenis reikia tikslinti vietoje.
3. Visos naudojamos arba siūlomos naudoti medžiagos turi turėti atitkties sertifikatus ir gaminiai turi būti montuojami pagal gamintojo nurodytas instrukcijas, taisykles ir technologiją.
4. Visos naudojamos medžiagos ir gaminiai turi būti montuojami pagal gamintojo nurodytas instrukcijas, taisykles ir technologiją.
5. Statybos eigoje atsiradus neatitikmams brėžinyje nurodytiems sprendiniams, būtina kreiptis į projektuotoją projekto vykdymo priežiūros metu.
6. Matmenis prieš gaminių gamyba būtina tikslinti vietoje pagal faktą.
7. Gaminiai į statybos vietą pristatomi supakuoti.
8. Prieš gaminių gamybą gamintojas privalo atlikti darbo brėžinius bei juos suderinti su projekto autoriais. Gamintojai privalo įsivertinti galimus konstrukcijų poslinkius.
9. Signaudų kiekius žiūrėti žiniaraštyje.
10. Brėžinio sprendinius žiūrėti kartu su techninėmis specifikacijomis ir kitomis inžinerinėmis projekto dalimis.
11. Medžiagų sluoksniai pjūvyje pateikti supraprastintai, tikslias žiūrėti SK dalyje.
12. Rekomenduojama, kad darbų vykdytojas turėtų statybvietėje gamintojo rekomendacinės literatūros bloką, pagal naudojamas madžiagas.
13. Angų matmenys ir altitudės tikslinamos konstrukcinėse sienose DP metu.
14. Brėžinys neskirtas matuoti.
15. Virtuvių technologiniai sprendiniai tikslinami, detalizuojami darbo projekto rengimo metu

| ATESTATO NR. | | | | | VILTEKTA | UAB "VILTEKTA" A. ALBANO G. 4 LT - 07106 VILNIUS, LIETUVA TEL./FAKS. +370 (5) 201 97 63 EL. P. VILTEKTA@VILTEKTA.LT WWW.VILTEKTA.LT | OBJEKTAS: ADMINISTRACINIŲ PASTATŲ PASKIRTIES GRUPĖS, ADMINISTRACINIŲ PASTATŲ, VILNIAUS G. 33 IR PALANGOS G. 4, VILNIUJE REKONSTRAVIMO PROJEKTAS | |
|---|---|---|---|---|---|---|---|---|
| A2053/0084 | SPV | Tomas Segalis | | 2025-05 | | | STATINIO NUMERIS IR PAVADINIMAS: | |
| A2053/0084 | SPDV Arch. | Tomas Segalis | | 2025-05 | | | ADMINISTRACINIAI PASTATAI | |
| A1850 | ARCHIT. | Julius Šeibokas | | 2025-05 | | | | |
| MK 012857 | ARCHIT. | Karolis Petrušis | | 2025-05 | | | | |
| | ARCHIT. | Alanas Segalis | | 2025-05 | | | DOKUMENTO PAVADINIMAS: | LAIDA |
| | ARCHIT. | Deividas Davailis | | 2025-05 | | | 4 aukšto plano schema 1 : 200 | A |
| | | | | | | | | |
| ETAPAS | STATYTOJAS: | | | | | | ŽYMUO: 0355-1-PP-SA - 18 | LAPAS 1 / LAPŲ 1 |
| | SUTNTIB "INVL Baltic Real Estate", UAB „Vilniaus vandenys" | | | | | | | |

2025-01-14 17:23:27

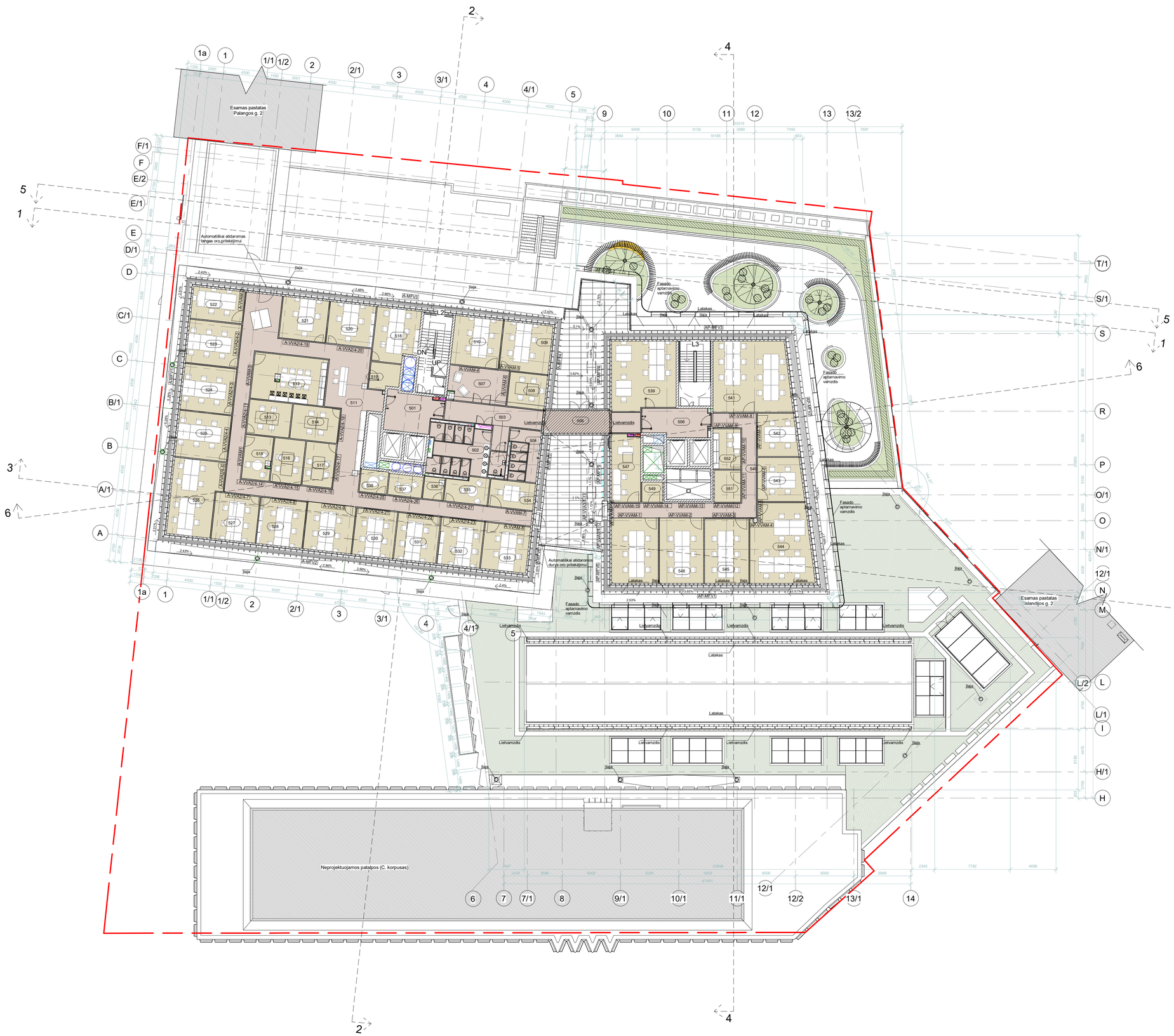


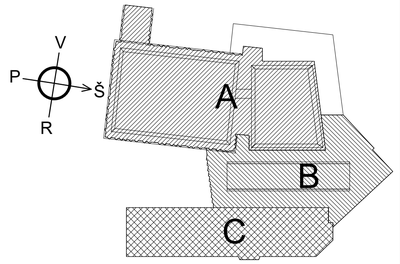


Pastato korpusų schema

| Mansarda | | |
|---|---|---|
| Nr. | Pavadinimas | Plotas |
| Admin. pat. Nr. 5.1. | | |
| 507 | Holas | 21.24 m² |
| 508 | Pasitarimų kamb. | 15.07 m² |
| 509 | Kabinetas | 29.03 m² |
| 510 | Kabinetas | 26.87 m² |
| 511 | Holas | 153.17 m² |
| 512 | Virtuvė | 35.90 m² |
| 513 | Pasitarimų kamb. | 15.76 m² |
| 514 | Pasitarimų kamb. | 17.40 m² |
| 515 | Pasitarimų kamb. | 13.11 m² |
| 516 | Pasitarimų kamb. | 14.65 m² |
| 517 | Pasitarimų kamb. | 14.57 m² |
| 518 | Kabinetas | 27.35 m² |
| 519 | Pagalbinė patalpa | 7.88 m² |
| 520 | Kabinetas | 22.42 m² |
| 521 | Kabinetas | 22.47 m² |
| 522 | Kabinetas | 21.07 m² |
| 523 | Kabinetas | 25.71 m² |
| 524 | Kabinetas | 27.26 m² |
| 525 | Kabinetas | 27.27 m² |
| 526 | Kabinetas | 42.65 m² |
| 527 | Kabinetas | 23.63 m² |
| 528 | Kabinetas | 24.64 m² |
| 529 | Kabinetas | 25.81 m² |
| 530 | Kabinetas | 21.80 m² |
| 531 | Kabinetas | 22.66 m² |
| 532 | Kabinetas | 22.97 m² |
| 533 | Kabinetas | 26.09 m² |
| 534 | Kabinetas | 14.14 m² |
| 535 | Pasitarimų kamb. | 11.64 m² |
| 536 | Pagalbinė patalpa | 4.66 m² |
| 537 | Pasitarimų kamb. | 7.90 m² |
| 538 | Pasitarimų kamb. | 7.00 m² |
| Admin. pat. Nr. 5.2. | | |
| 539 | Administracinės patalpos | 54.54 m² |
| 540 | Holas | 41.62 m² |
| 541 | Kabinetas | 67.31 m² |
| 542 | Kabinetas | 20.36 m² |
| 543 | Kabinetas | 23.55 m² |
| 544 | Kabinetas | 57.05 m² |
| 545 | Kabinetas | 32.06 m² |
| 546 | Kabinetas | 32.06 m² |
| 547 | Kabinetas | 23.39 m² |
| 548 | Kabinetas | 36.58 m² |
| 549 | Pasitarimų kamb. | 4.55 m² |
| 551 | Pasitarimų kamb. | 9.42 m² |
| 552 | Virtuvė | 12.41 m² |
| Mansardos aukšto bendros patalpos | | |
| 501 | Holas | 20.99 m² |
| 502 | WC (Mot.) | 29.36 m² |
| 503 | WC (ŽN) | 4.00 m² |
| 504 | WC (Vyr.) | 16.78 m² |
| 505 | Koridorius | 47.08 m² |
| 506 | Holas | 19.35 m² |
| | | 1346.27 m² |

- **Paviršinių nuotekų sistema**
- **Cirkuliacinis vandentiekis**
- **Šaltas vandentiekis**
- **Buitinių nuotekų sistema**
- **Karštas vandentiekis**
- **Šildymo dalies vamzdžiai**
- **Elektrotechninės dalies kabeliai**
- **Elektroninių ryšių dalies kabeliai**
- **Oro ištraukimo ortakis**
- **Viršslėgio sistemos oro tiekimo ortakis**
- **Naujai projektuojamos G/b sienos**
- **Naujai projektuojamos mūrinės sienos**
- **Šiltinimo sluoksnis**
- **Gipso kartono pertvara**
- **Esama siena (G/b arba mūras)**
- **Pastato pagrindinis plotas**
- **Administracinės paskirties plotas**
- **Prekybos paskirties plotas**
- **Restoranų paskirties plotas**
- **Pastato požeminis plotas**

Pastabos:
1. Apdailos medžiagos ir gaminiai prieš užsakant derinamos su projekto autoriais pagal bandinius ir fizinius pavyzdžius.
2. Galima matmenų paklaida dėl galimų esamos situacijos matavimų netikslumų, visus matmenis reikia tikslinti vietoje.
3. Visos naudojamos arba siūlomos naudoti medžiagos turi turėti atitikties sertifikatus ir gaminiai turi būti montuojami pagal gamintojo nurodytas instrukcijas, taisykles ir technologiją.
4. Visos naudojamos medžiagos ir gaminiai turi būti montuojami pagal gamintojo nurodytas instrukcijas, taisykles ir technologiją.
5. Statybos eigoje atsiradus neatitikimams brėžinyje nurodytiems sprendiniams, būtina kreiptis į projektuotoją projekto vykdymo priežiūros metu.
6. Matmenis prieš gaminių gamybą būtina tikslinti vietoje pagal faktą.
7. Gaminiai į statybos vietą pristatomi supakuoti.
8. Prieš gaminių gamybą gamintojas privalo atlikti darbo brėžinius bei juos suderinti su projekto autoriais. Gamintojai privalo įsivertinti galimus konstrukcijų poslinkius.
9. Sanaudų kiekius žiūrėti žiniaraštyje.
10. Brėžinis sprendinius žiūrėti kartu su techninėmis specifikacijomis ir kitomis inžinerinėmis projekto dalimis.
11. Medžiagų sluoksnių pjūvyje pateikti supraprastinti, tiksliai žiūrėti SK dalyje.
12. Rekomenduojama, kad darbų vykdytojas turėtų statybvietėje gamintojo rekomendacinės literatūros bloką, pagal naudojamas madžiagas.
13. Angų matmenys ir altitudės tikslinamos konstrukcinėse sienose DP metu.
14. Brėžinys neskirtas matuoti.
15. Virtuvių technologiniai sprendiniai tikslinami, detalizuojami darbo projekto rengimo metu

| ATESTATO NR. | | VILTEKTA UAB "VILTEKTA" Ukmergės g. 106 LT- 07108, VILNIUS, LIETUVA TEL.FAKS. +370 (5) 261 97 63 EL. P. VILTEKT@VILTEKTA.LT WWW.VILTEKTA.LT | | OBJEKTAS: ADMINISTRACINIŲ PASTATŲ PASKIRTIES GRUPĖS, ADMINISTRACINIŲ PASTATŲ, VILNIAUS G. 33 IR PALANGOS G. 4, VILNIUJE REKONSTRAVIMO PROJEKTAS |
|---|---|---|---|---|
| A2053/0084 | SPV | Tomas Segalis | 2025-05 | STATINIO NUMERIS IR PAVADINIMAS: |
| A2053/0084 | SPDV Arch. | Tomas Segalis | 2025-05 | ADMINISTRACINIAI PASTATAI |
| A1850 | ARCHIT. | Julius Šeibokas | 2025-05 | |
| MK 012857 | ARCHIT. | Karolis Petrušis | 2025-05 | |
| | ARCHIT. | Alanas Segalis | 2025-05 | DOKUMENTO PAVADINIMAS: Mansardos plano schema, 1 : 200 — LAIDA: A |
| | ARCHIT. | Deividas Davailis | 2025-05 | |
| ETAPAS | STATYTOJAS: SUTNTIB "INVL Baltic Real Estate", UAB „Vilniaus vandenys" | | | ŽYMUO: 0355-1-PP-SA - 19 — LAPAS: 1 — LAPŲ: 1 |

2025-03-04 15:51:39

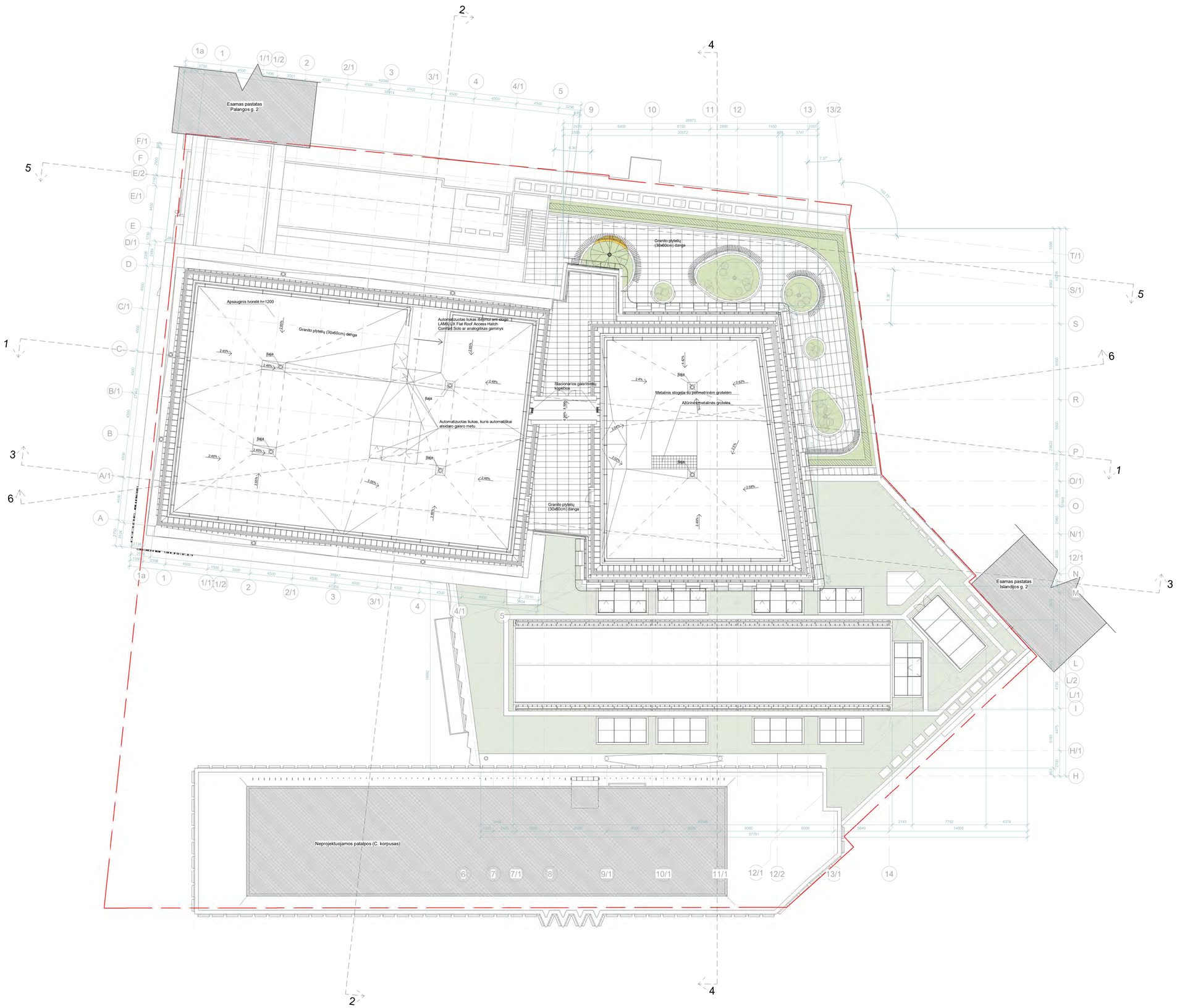


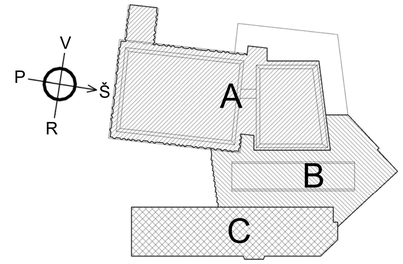

Pastato korpusų schema

Pastabos:
1. Apdailos medžiagos ir gaminiai prieš užsakant derinamos su projekto autoriais pagal bandinius ir fizinius pavyzdžius.
2. Galima matmenų paklaida dėl galimų esamos situacijos matavimų netikslumų, visus matmenis reikia tikslinti vietoje.
3. Visos naudojamos arba siūlomos naudoti medžiagos turi turėti atitikties sertifikatus ir gaminiai turi būti montuojami pagal gamintojo nurodytas instrukcijas, taisykles ir technologiją.
4. Visos naudojamos medžiagos ir gaminiai turi būti montuojami pagal gamintojo nurodytas instrukcijas, taisykles ir technologiją.
5. Statybos eigoje atsiradus neatitikimams brėžinyje nurodytiems sprendiniams, būtina kreiptis į projektuotoją projekto vykdymo priežiūros metu.
6. Matmenis prieš gaminių gamyba būtina tikslinti vietoje pagal faktą.
7. Gaminiai į statybos vietą pristatomi supakuoti.
8. Prieš gaminių gamybą gamintojas privalo atlikti darbo brėžinius bei juos suderinti su projekto autoriais. Gamintojai privalo įsivertinti galimus konstrukcijų poslinkius.
9. Sanaudų kiekius žiūrėti žiniaraštyje.
10. Brėžinio sprendinius žiūrėti kartu su techninėmis specifikacijomis ir kitomis inžinerinėmis projekto dalimis.
11. Medžiagų sluoksniai pjūvyje pateikti supraprastintai, tiksliai žiūrėti SK dalyje.
12. Rekomenduojama, kad darbų vykdytojas turėtų statybvietėje gamintojo rekomendacinės literatūros bloką, pagal naudojamas madžiagas.
13. Angų matmenys ir altitudės tikslinamos konstrukcinėse sienose DP metu.
14. Brėžinys neskirtas matuoti.
15. Vėtuvių technologiniai sprendiniai tikslinami, detalizuojami darbo projekto rengimo metu

| | | | | | |
|---|---|---|---|---|---|
| ATESTATO NR. | VILTEKTA UAB "VILTEKTA" A. GOŠTAUTO 8, LT - 01108, VILNIUS, LIETUVA TEL./FAKS.: +370 (5) 261 97 63 EL. P.: VILTEKTA@VILTEKTA.LT WWW.VILTEKTA.LT | | | OBJEKTAS: ADMINISTRACINIŲ PASTATŲ PASKIRTIES GRUPĖS, ADMINISTRACINIŲ PASTATŲ, VILNIAUS G. 33 IR PALANGOS G. 4, VILNIUJE REKONSTRAVIMO PROJEKTAS | |
| A2053/0084 | SPV | Tomas Segalis | | 2024-12 | |
| A2053/0084 | SPDV Arch. | Tomas Segalis | | 2024-12 | STATINIO NUMERIS IR PAVADINIMAS: |
| A1850 | ARCHIT. | Julius Šeibokas | | 2024-12 | ADMINISTRACINIAI PASTATAI |
| MK 012857 | ARCHIT. | Karolis Petrušis | | 2024-12 | |
| | ARCHIT. | Alanas Segalis | | 2024-12 | DOKUMENTO PAVADINIMAS: Stogo plano schema 1 : 200 — LAIDA: A |
| | ARCHIT. | Deividas Davailis | | 2024-12 | |
| | | | | | |
| ETAPAS | STATYTOJAS: SUTNTIB "INVL Baltic Real Estate" | | | ŽYMUO: 0355-01-TP-SA - BR.20 | LAPAS: 1 — LAPŲ: 1 |

2026-03-03 12:35:06

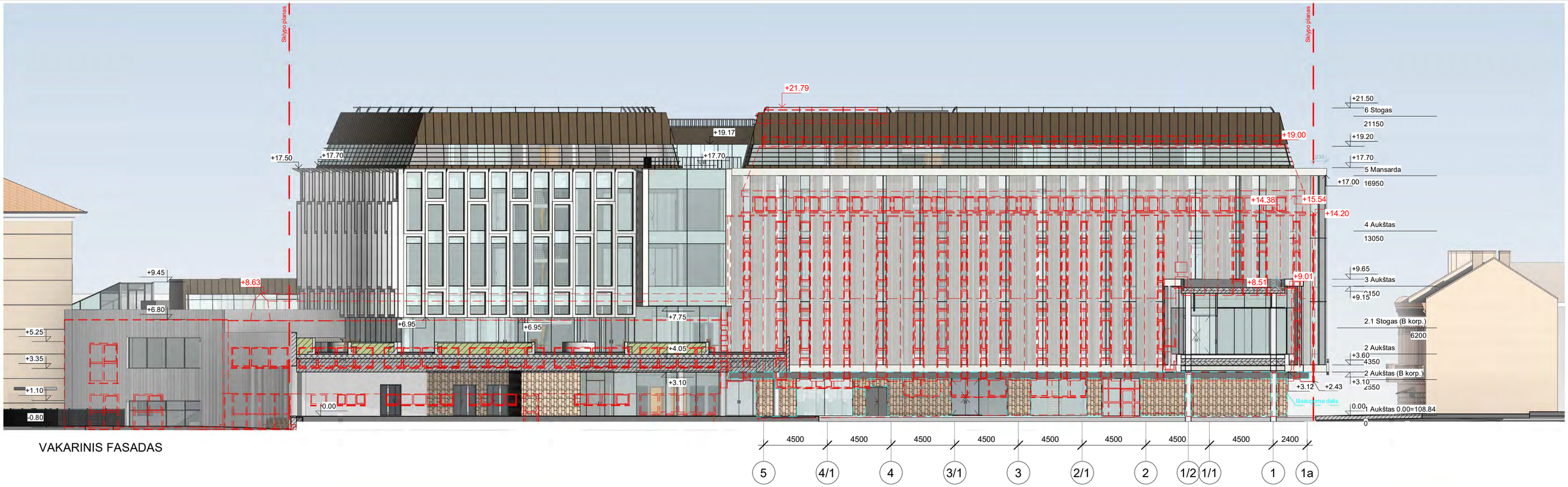


VAKARINIS FASADAS

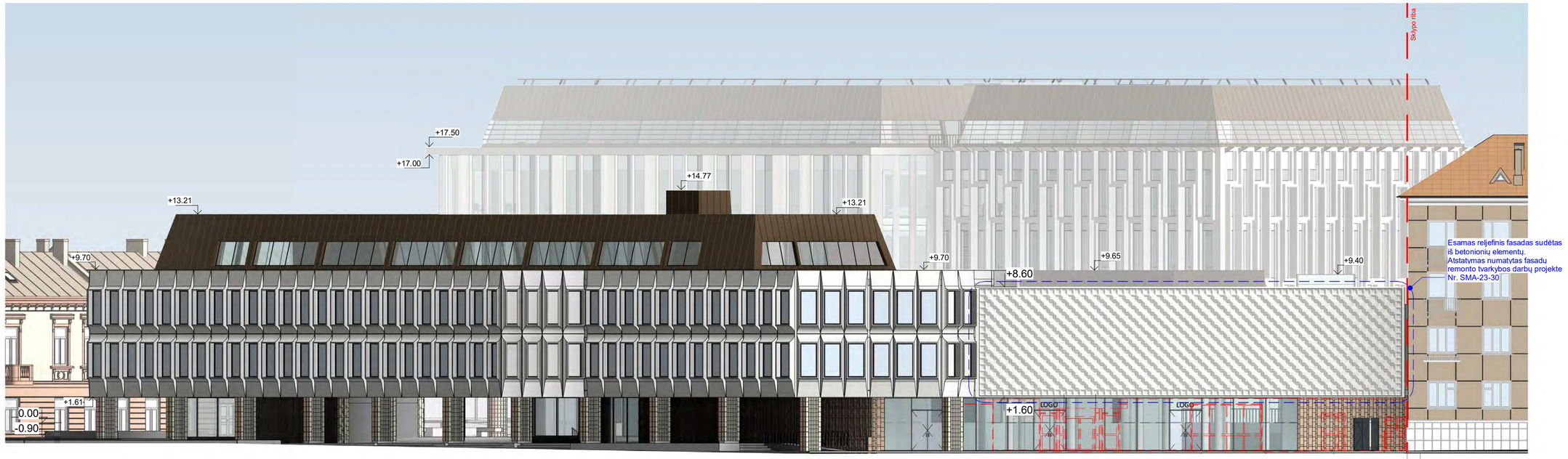


ŠIAURINIS FASADAS

Esamų fasadų (griovimo) kontūras

L/1/2

Pastabos:
1. Apdailos medžiagos ir gaminiai prieš užsakant derinamos su projekto autoriais pagal bandinius ir fizinius pavyzdžius.
2. Galima matmenų paklaida dėl galimų esamos situacijos matavimų netikslumų, visus matmenis reikia tikslinti vietoje.
3. Visos naudojamos arba siūlomos naudoti medžiagos turi turėti atitikties sertifikatus ir gaminiai turi būti montuojami pagal gamintojo nurodytas instrukcijas, taisykles ir technologiją.
4. Visos naudojamos medžiagos ir gaminiai turi būti montuojami pagal gamintojo nurodytas instrukcijas, taisykles ir technologiją.
5. Statybos eigoje atsiradus neatitikimams brėžinyje nurodytiems sprendiniams, būtina kreiptis į projektuotoją projekto vykdymo priežiūros metu.
6. Matmenis prieš gaminių gamybą būtina tikslinti vietoje pagal faktą.
7. Gaminiai į statybos vietą pristatomi supakuoti.
8. Prieš gaminių gamybą gamintojas privalo atlikti darbo brėžinius bei juos suderinti su projekto autoriais. Gamintojai privalo įsivertinti galimus konstrukcijų poslinkius.
9. Sąnaudų kiekius žiūrėti žiniaraštyje.
10. Brėžinio sprendinius žiūrėti kartu su techninėmis specifikacijomis ir kitomis inžinerinėmis projekto dalimis.
11. Medžiagų sluoksniai pjūvyje pateikti supraprastintai, tiksliai žiūrėti SK dalyje.
12. Rekomenduojama, kad darbų vykdytojas turėtų statybvietėje gamintojo rekomendacinės literatūros bloką, pagal naudojamas madžiagas.
13. Angų matmenys ir altitudės tikslinamos konstrukcinėse sienose DP metu.
14. Brėžinys neskirtas matuoti.

| ATESTATO NR. | VILTEKTA | UAB "VILTEKTA" A. GOŠTAUTO 8, LT - 01108, VILNIUS, LIETUVA TEL./FAKS.: + 370 (5) 261 97 63 EL. P. VILTEKTA@VILTEKTA.LT WWW.VILTEKTA.LT | | | OBJEKTAS: ADMINISTRACINIŲ PASTATŲ PASKIRTIES GRUPĖS, ADMINISTRACINIŲ PASTATŲ, VILNIAUS G. 33 IR PALANGOS G. 4, VILNIUJE REKONSTRAVIMO PROJEKTAS | |
|---|---|---|---|---|---|---|
| A2053/0084 | SPV | Tomas Segalis | | 2025-05 | STATINIO NUMERIS IR PAVADINIMAS: ADMINISTRACINIAI PASTATAI | |
| A2053/0084 | SPDV Arch. | Tomas Segalis | | 2025-05 | | |
| A1850 | ARCHIT. | Julius Šeibokas | | 2025-05 | | |
| MK 012857 | ARCHIT. | Karolis Petrušis | | 2025-05 | | |
| | ARCHIT. | Alanas Segalis | | 2025-05 | DOKUMENTO PAVADINIMAS: Griaunamų šiaurinių ir vakarinių fasadų išklotinės 1 : 200 | LAIDA A |
| | ARCHIT. | Deividas Davailis | | 2025-05 | | |
| | | | | | | |
| ETAPAS | STATYTOJAS: SUTNTIB "INVL Baltic Real Estate", UAB ,,Vilniaus vandenys" | | | | ŽYMUO: 0355-1-PP-SA - 21 | LAPAS 1 / LAPŲ 1 |

2025-01-22 15:38:18

PIETINIS FASADAS

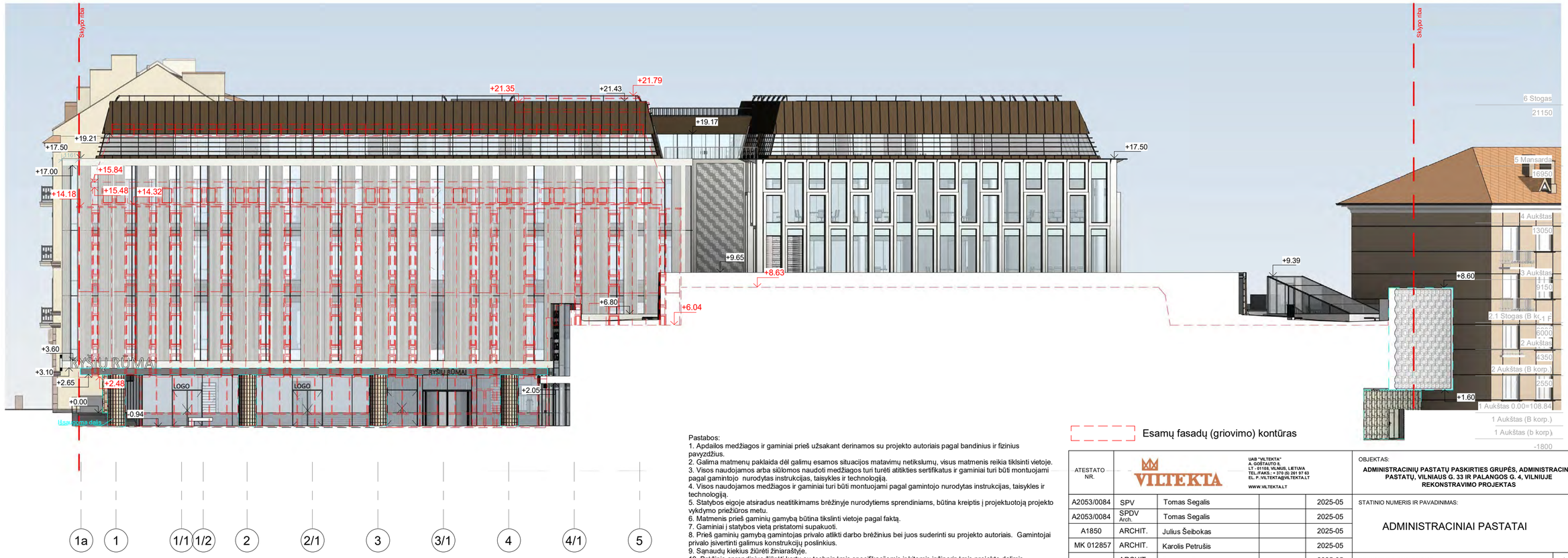


RYTINIS FASADAS

Pastabos:
1. Apdailos medžiagos ir gaminiai prieš užsakant derinamos su projekto autoriais pagal bandinius ir fizinius pavyzdžius.
2. Galima matmenų paklaida dėl galimų esamos situacijos matavimų netikslumų, visus matmenis reikia tiksliai vietoje.
3. Visos naudojamos arba siūlomos naudoti medžiagos turi turėti atitikties sertifikatus ir gaminiai turi būti montuojami pagal gamintojo nurodytas instrukcijas, taisykles ir technologiją.
4. Visos naudojamos medžiagos ir gaminiai turi būti montuojami pagal gamintojo nurodytas instrukcijas, taisykles ir technologiją.
5. Statybos eigoje atsiradus neatitikimams brėžinyje nurodytiems sprendiniams, būtina kreiptis į projektuotoją projekto vykdymo priežiūros metu.
6. Matmenis prieš gaminių gamybą būtina tikslinti vietoje pagal faktą.
7. Gaminiai į statybos vietą pristatomi supakuoti.
8. Prieš gaminių gamybą gamintojas privalo atlikti darbo brėžinius bei juos suderinti su projekto autoriais. Gamintojai privalo įsivertinti galimus konstrukcijų poslinkius.
9. Sąnaudų kiekius žiūrėti žiniaraštyje.
10. Brėžinio sprendinius žiūrėti kartu su techninėmis specifikacijomis ir kitomis inžinerinėmis projekto dalimis.
11. Medžiagų sluoksniai pjūvyje pateikti supraprastintai, tiksliai žiūrėti SK dalyje.
12. Rekomenduojama, kad darbų vykdytojas turėtų statybvietėje gamintojo rekomendacinės literatūros bloką, pagal naudojamas madžiagas.
13. Angų matmenys ir altitudės tikslinamos konstrukcinėse sienose DP metu.
14. Brėžinys neskirtas matuoti.

Esamų fasadų (griovimo) kontūras

| | | | | |
|---|---|---|---|---|
| ATESTATO NR. | VILTEKTA | UAB "VILTEKTA" A. GOŠTAUTO 8, LT - 01108, VILNIUS, LIETUVA TEL./FAKS.: + 370 (5) 261 97 63 EL. P.: VILTEKTA@VILTEKTA.LT WWW.VILTEKTA.LT | | |
| A2053/0084 | SPV | Tomas Segalis | | 2025-05 |
| A2053/0084 | SPDV Arch. | Tomas Segalis | | 2025-05 |
| A1850 | ARCHIT. | Julius Šeibokas | | 2025-05 |
| MK 012857 | ARCHIT. | Karolis Petrušis | | 2025-05 |
| | ARCHIT. | Deividas Davailis | | 2025-05 |
| | ARCHIT. | Alanas Segalis | | 2025-05 |
| | | | | |
| ETAPAS | STATYTOJAS: SUTNTIB "INVL Baltic Real Estate", UAB ,,Vilniaus vandenys" | | | |

OBJEKTAS:
**ADMINISTRACINIŲ PASTATŲ PASKIRTIES GRUPĖS, ADMINISTRACINIŲ PASTATŲ, VILNIAUS G. 33 IR PALANGOS G. 4, VILNIUJE REKONSTRAVIMO PROJEKTAS**

STATINIO NUMERIS IR PAVADINIMAS:
ADMINISTRACINIAI PASTATAI

DOKUMENTO PAVADINIMAS:
Griaunamų pietinių ir rytinių fasadų išklotinės
1 : 200

LAIDA: A

ŽYMUO: 0355-1-PP-SA - 22

LAPAS: 1

LAPŲ: 1

2025-01-22 15:39:08

RYŠIU RŪMAI
RYŠIU RŪMAI

RYŠIŲ
LOGO

RYŠIŲ RŪMAI
LOGO
RYŠIŲ RŪMAI
LOGO

RYŠIŲ RŪMAI
35
SHARA

P
2h
8-18 h
6 m
P
6 m
P
HYUNDAI

RYŠIŲ RŪ