

Vėjų rožė

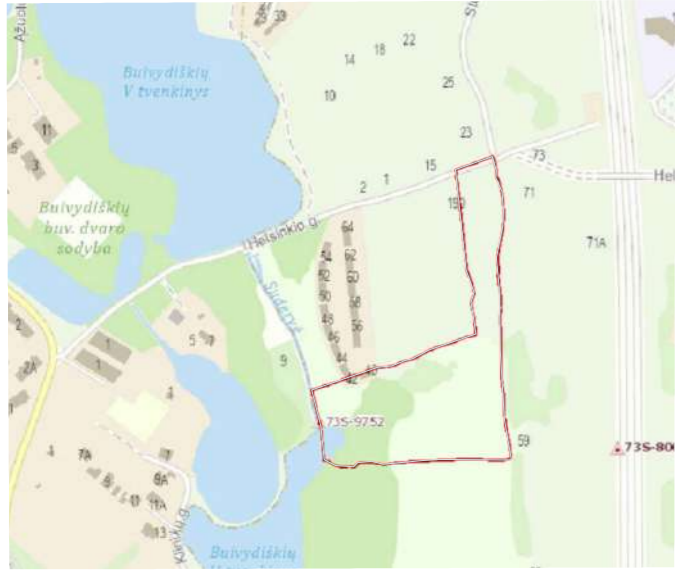

Situacijos schema

Sklypo techniniai rodikliai		
	Visas žemės sklypas	Žemės sklypas Nr. 1
Sklypo plotas	23 400 m ²	19 246 m ²
Užstatomas plotas	3001 m ²	3001 m ²
Užstatymo tankis	13%	16%
Užstatymo intensyvumas	0,29	0,35
Želdinių procentas sklype	65%	58%
Kietųjų dangų procentas sklype	48%	48%

Eksplikacija	
A	Daugiabutis gyvenamasis namas
A1	Korpusas Nr.1
A2	Korpusas Nr.2
A3	Korpusas Nr.3
A4	Korpusas Nr.4
A5	Korpusas Nr.5
B1	Daugiabutis gyvenamasis namas
K1	Daugiabutis gyvenamasis namas
K2	Daugiabutis gyvenamasis namas
K3	Daugiabutis gyvenamasis namas
K4	Daugiabutis gyvenamasis namas
V	Vaikų žaidimų aikštelė - 147m ²
G	Gaisrinės apsisukimo vieta
S	Sporto aikštelė - 82m ²
P	Automobilių aikštelė
Š	Požeminiai butinių atliekų konteineriai
A	Poilsio - apžvalgos aikštelės

Sutartiniai žymėjimai	
	Sklypo riba
	Įvažiuojamas į sklypą
	Įėjimai į pastatus
	Projektuojami statiniai
	Statybos riba pagal DP
	Požeminės automobilių aikštelės kontūrai
	Projektuojamas aptvėrimas
	Gaisrinio aut. apsisukimo aikštelės kontūras
	Vaikų žaidimo aikštelės įrengimai
	Lauko laiptai
	Suoliukas
	Šiukšliadėžė
	Požeminiai konteineriai
	Sporto inventorius
	Nuogrinda

Sutartiniai inžinerinių tinklų žymėjimai	
	AL1 - Anksčiau suprojektuota lietaus nuotekynė
	LT - Projektuojama lietaus nuotekynė
	ET - Projektuojamas 0.4 kW kabelis
	E1 - Projektuojama fekalinė kanalizacija
	F1 - Projektuojamas vandentiekis
	Vandentiekio apsaugos zona
	Elektros tinklų apsaugos zona
	Fekalinės kanalizacijos apsaugos zona
	Lietaus kanalizacijos apsaugos zona

Nr.	Medžių rūšys, diametras (cm)	X	Y	Pastaba
1	Beržas 20	6065558.99	577673.37	Saugotinas
2	Gluosnis 15	6065331.11	577638.04	Saugotinas
3	Beržas 10	6065317.31	577619.71	Saugotinas
4	Blinde 12	6065314.61	577615.62	Saugotinas
5	Beržas 11	6065314.38	577614.52	Saugotinas
6	Blinde 12	6065311.21	577611.38	Saugotinas
7	Beržas 11	6065304.12	577603.72	Saugotinas
8	Beržas 14	6065303.16	577605.10	Techninio projekto stadijoje gali būti kertami
9	Klevas 48	6065279.73	577581.37	Saugotinas
10	Klevas 55	6065276.52	577581.04	Saugotinas
11	Klevas 70	6065273.63	577577.64	Saugotinas
12	Beržas 30	6065253.59	577562.36	Saugotinas
13	Drebule 29	6065242.10	577555.15	Saugotinas
14	Drebule 25	6065241.04	577559.23	Saugotinas
15	Drebule 33	6065239.45	577559.23	Techninio projekto stadijoje gali būti kertami
16	Drebule 15	6065233.25	577555.11	Techninio projekto stadijoje gali būti kertami

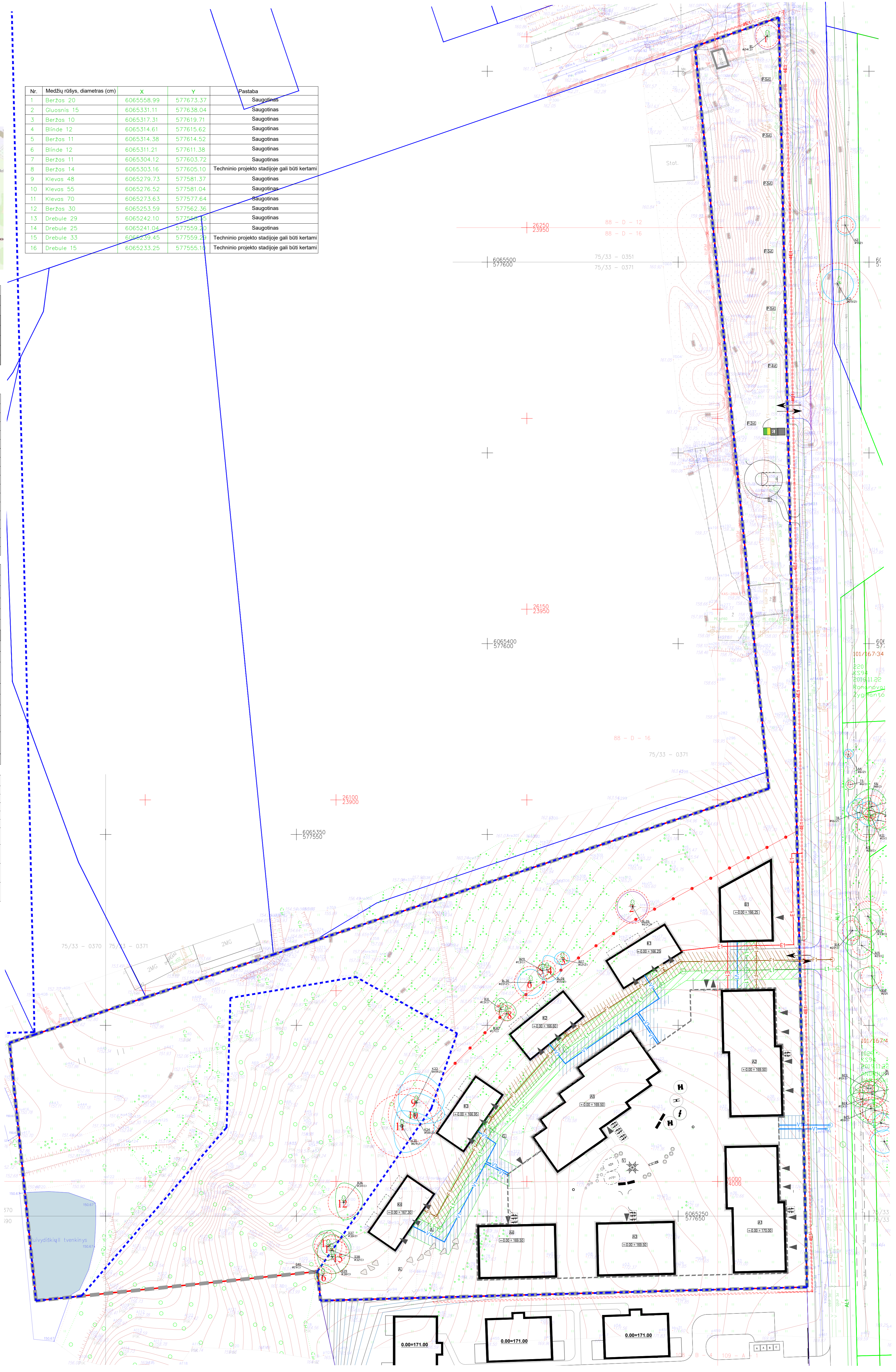

PASTABOS:

1. Sprendiniai už sklypo ribų yra rekomendacinio pobūdžio;
2. Visus atstumus ir išmatavimus tikslinti vietoje statybų metu;
3. Projektas atitinka galiojančias statybinės normas bei taisykles, ekologinius, higienos, žmonių su negalia ir priešgaisrinius reikalavimus;
4. Trečiųjų asmenų interesai nepažeidžiami.
5. Kelias projektuojamas atskiru projektu.
6. Sprendiniai už sklypo rekomendaciniai ir derinami atskirai.

0	2023-10	VEŠNMIU
LAIDA	ĮŠLEIDIMO DATA	LAIDOS STATUSAS: KEITIMO PRIEŽASTIS (JEI TAIKOMA)

IB Atestato Nr. 2 BRICKS PV / Arch. Vytautas Augustinavičius A1517 PDV / Arch. Sigita Lapienytė 27183 PV asist. Sandra Patkevičienė Arch. Skaidra Steponaitienė	PLYNO G. 32-11, VILNIUS šilumos tinklai 1-120 087 2402	Statinio projekto pavadinimas: DAUGIABUČIŲ GYVENAMAJŲ NAMŲ BUVYDŪSKIŲ K. VILNIUJE (ŽEMĖS SKLYPO KADASTRO NR. 0101/1617/475), STATYBOS PROJEKTAS	
		Statinio numeris ir pavadinimas: A1, A2, A3, B1, B2, C1, K1-K4 GYVENAMOSIOS PASKIRTIES DAUGIABUČIŲ PASTATAI	
		Dokumento pavadinimas: Suvestinis sklypo inžinerinių tinklų planas 1:500	
		Dokumento žymuo: 2021-18-PP-B.03	
LT	Statytojas: UAB „2 MO“	Lapas 1	Lapų 1



K1 pastato 1 aukšto patalpų eksplikacija

Pat. tipas	Patalpos Nr.	Patalpos pavadinimas	Plotas m.kv.
Butų pat.			
K1-101	Buto pat.	38.99	
K1-102	Buto pat.	38.99	
K1-103	Buto pat.	38.99	
			116.97 m²

K2 pastato 1 aukšto patalpų eksplikacija

Pat. tipas	Patalpos Nr.	Patalpos pavadinimas	Plotas m.kv.
Butų pat.			
K2-101	Buto pat.	38.99	
K2-102	Buto pat.	38.99	
K2-103	Buto pat.	38.99	
			116.97 m²

K3 pastato 1 aukšto patalpų eksplikacija

Pat. tipas	Patalpos Nr.	Patalpos pavadinimas	Plotas m.kv.
Butų pat.			
K3-101	Buto pat.	38.99	
K3-102	Buto pat.	38.99	
K3-103	Buto pat.	38.99	
			116.97 m²

K4 pastato 1 aukšto patalpų eksplikacija

Pat. tipas	Patalpos Nr.	Patalpos pavadinimas	Plotas m.kv.
Butų pat.			
K4-101	Buto pat.	38.99	
K4-102	Buto pat.	38.99	
K4-103	Buto pat.	38.99	
			116.97 m²

A pastato -1 Rūsio patalpų eksplikacija

Pat. tipas	Patalpos Nr.	Patalpos pavadinimas	Plotas m.kv.
Bendro naudojimo patalpos			
(A1) L-01	Lifto holas	10.39	
(A2) L-02	Lifto holas	10.39	
(A3) L-03	Lifto holas	9.26	
(A4) L-04	Lifto holas	9.26	
(A5) L-05	Lifto holas	43.83	
(A1) T-01	Tambūras	3.56	
(A2) T-02	Tambūras	3.56	
(A3) T-03	Tambūras	4.67	
(A4) T-04	Tambūras	4.67	
(A5) T-05	Tambūras	5.00	
			104.59 m²

Dviračių saugojimo pat.

S-01	Dviračių pat.	109.19	
S-02	Dviračių pat.	56.83	
S-03	Dviračių pat.	65.96	
S-04	Dviračių pat.	29.02	
			261.00 m²

Techninės pat.

TH-01	Techninės pat.	32.42	
TH-02	Techninės pat.	45.26	
TH-03	Techninės pat.	61.70	
TH-04	Techninės pat.	32.43	
TH-05	Techninės pat.	8.06	
TH-06	Techninės pat.	8.06	
TH-07	Techninės pat.	9.48	
			197.41 m²

But atliekų pat.

AT-01	But. atliekų pat.	32
-------	-------------------	----

Butų pat.

A5-001	Buto pat.	42.47	
A5-002	Buto pat.	41.92	
A5-003	Buto pat.	79.16	
A5-004	Buto pat.	53.62	
			217.17 m²

Parkingas

P-01	Parkingas	3172.27	
			3 984.44 m²

B1 pastato -1 Rūsio patalpų eksplikacija

Pat. tipas	Patalpos Nr.	Patalpos pavadinimas	Plotas m.kv.
Bendro naudojimo patalpos			
(B1) L-01	Lifto holas	10.72	
TH-08	Techninės pat.	5.04	
TH-09	Techninės pat.	5.74	
TH-10	Techninės pat.	7.83	
			29.33 m²

Butų pat.

B1-001	Buto pat.	53.34	
			53.34 m²
			82.67 m²

B1 pastato 1 aukšto patalpų eksplikacija

Pat. tipas	Patalpos Nr.	Patalpos pavadinimas	Plotas m.kv.
Bendro naudojimo patalpos			
(B1) L-01	Lifto holas	17.18	
			17.18 m²

Butų pat.

B1-101	Buto pat.	56.71	
B1-102	Buto pat.	41.83	
B1-103	Buto pat.	41.20	
B1-104	Buto pat.	27.70	
			167.44 m²
			184.62 m²

Automobilių parkavimo vietos VISO: 104 vnt.
 ŽN parkavimo vietos : 9 vnt.
 Elektromobilių parkavimo vietos : 27 vnt.
 Dviračių laikymo vietos : 73 vnt.

107vnt.
 automobilių
 +7 vnt.

nenorminės aut. parkavimo vietos

PIRMO AUKŠTO PLANAS

PIRMO AUKŠTO PLANAS
 VERSIJA SU KOMERCINĖMIS PATALPOMIS

**GALIMAS ALTERNATYVUS IŠPLANAVIMAS:
 PATALPŲ PRITAIKYMAS KOMERCIJOS REIKMĖMS**

RŪSIO AUKŠTO PLANAS

0	2023-10	PROJEKTIŅAI PASIŪLYMAI	
LAIDA	DATA	LAIDOS STATUSAS, KEITIMO PRIEŽASTIS (JEI TAIKOMA)	
KVAL. PATV. DOK. NR.	B ZEBICKIS architects	Pildymo 22-11 Viena info@zbras.lt +370 987 24672	STATINIO PROJEKTO PAVADINIMAS: DAUGIABUČIŲ GYVENAMŲJŲ NAMŲ BUIVYDIŠKŲ K., VILNIUJE (ŽEMĖS SKLYPO KADASTRO NR. 0101/0167-475), STATYBOS PROJEKTAS.
30378	SPV	V. Augustinavičius	OBJEKTAUS : DAUGIABUČIŲ GYVENAMIEJI NAMAI
27183	PV asist.	Sandra Paškevičienė	
A1517	A PDV	Sigita Lapienytė	
	Arch.	Skaidra Steponaitienė	
	SPDV		
	STATYTOJAS:		DOKUMENTO PAVADINIMAS : A ir B1 pastatų rūšio planai; B1, K1, K2, K3, K4 pastatų pirmo aukšto planai M 1:250
LT	UAB "2 MO"		DOKUMENTO ŽYMUO: 2021-18-PP-B.04
			LAIDA 0
			LAPAS 1
			LAPŲ 1

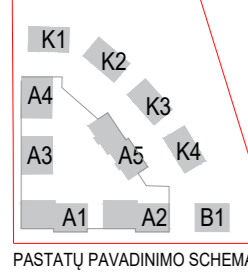

PASTATŲ PAVADINIMO SCHEMA



B1 pastato 3 aukšto patalpų eksplikacija

Pat. tipas	Patalpos Nr.	Patalpos pavadinimas	Plotas m.kv.
Bendro naudojimo patalpos			
	(B1) L-301	Lifto holas	17.18
			17.18 m²
Butų pat.			
	B1-301	Buto pat.	41.20
	B1-302	Buto pat.	41.83
	B1-303	Buto pat.	56.71
	B1-304	Buto pat.	35.24
			174.98 m²
			192.16 m²

A1 korpuso 2 aukšto patalpų eksplikacija

Pat. tipas	Patalpos Nr.	Patalpos pavadinimas	Plotas m.kv.
Bendro naudojimo patalpos			
	(A1) L-01	Lifto holas	43.75
			43.75 m²
Butų pat.			
	A1-201	Buto pat.	40.86
	A1-202	Buto pat.	29.28
	A1-203	Buto pat.	27.37
	A1-204	Buto pat.	40.66
	A1-205	Buto pat.	54.74
	A1-206	Buto pat.	39.55
	A1-207	Buto pat.	25.53
	A1-208	Buto pat.	29.99
	A1-209	Buto pat.	43.77
			331.75 m²
			375.50 m²

A2 korpuso 2 aukšto patalpų eksplikacija

Pat. tipas	Patalpos Nr.	Patalpos pavadinimas	Plotas m.kv.
Bendro naudojimo patalpos			
	(A3) L-01	Lifto holas	43.75
			43.75 m²
Butų pat.			
	A2-201	Buto pat.	40.86
	A2-202	Buto pat.	29.28
	A2-203	Buto pat.	27.37
	A2-204	Buto pat.	40.66
	A2-205	Buto pat.	54.74
	A2-206	Buto pat.	39.55
	A2-207	Buto pat.	25.53
	A2-208	Buto pat.	29.99
	A2-209	Buto pat.	43.77
			331.75 m²
			375.50 m²

A3 korpuso 2 aukšto patalpų eksplikacija

Pat. tipas	Patalpos Nr.	Patalpos pavadinimas	Plotas m.kv.
Bendro naudojimo patalpos			
	(A3) L-201	Lifto holas	12.54
			12.54 m²
Butų pat.			
	A3-201	Buto pat.	45.96
	A3-202	Buto pat.	61.82
	A3-203	Buto pat.	51.85
	A3-204	Buto pat.	44.83
			204.46 m²
			217.00 m²

A4 korpuso 2 aukšto patalpų eksplikacija

Pat. tipas	Patalpos Nr.	Patalpos pavadinimas	Plotas m.kv.
Bendro naudojimo patalpos			
	(A4) L-201	Lifto holas	12.54
			12.54 m²
Butų pat.			
	A4-201	Buto pat.	45.96
	A4-202	Buto pat.	61.82
	A4-203	Buto pat.	51.85
	A4-204	Buto pat.	44.83
			204.46 m²
			217.00 m²

A5 korpuso 2 aukšto patalpų eksplikacija

Pat. tipas	Patalpos Nr.	Patalpos pavadinimas	Plotas m.kv.
Bendro naudojimo patalpos			
	(A5) L-201	Lifto holas	49.28
			49.28 m²
Butų pat.			
	A5-201	Buto pat.	43.83
	A5-202	Buto pat.	58.18
	A5-203	Buto pat.	42.47
	A5-204	Buto pat.	41.92
	A5-205	Buto pat.	79.16
	A5-206	Buto pat.	53.62
	A5-207	Buto pat.	38.40
	A5-208	Buto pat.	41.25
			398.83 m²
			448.11 m²



0	2023-10	PROJEKTIINIAI PASIŪLYMAI	
LAIDA	DATA	LAIDOS STATUSAS, KEITIMO PRIEŽASTIS (JEI TAIKOMA)	
KVAL. PATV. DOK. NR.	B 2 BRICKS architects Pylimg 2211 Vilniaus rtaigzovos 1 -370 887 2672	STATINIO PROJEKTO PAVADINIMAS: DAUGIABUČIŲ GYVENAMŲJŲ NAMŲ BUIVYDIŠKIŲ K., VILNIJUJE (ŽEMĖS SKLYPO KADASTRO NR. 0101/0167-475), STATYBOS PROJEKTAS.	LAIDA
30378	SPV	V. Augustinavičius	OBJEKTAS:
27183	PV asist.	Sandra Paškevičienė	DAUGIABUČIAI GYVENAMIEJI NAMAI
A1517	A PDV	Sigita Lapienytė	
	Arch.	Skaidra Steponaitienė	
	SPDV		DOKUMENTO PAVADINIMAS: A pastato (A1, A2, A3, A4, A5 korpusų) antro - trečio aukšto planas; B1 pastato trečio aukšto planas; K1, K2, K3, K4 pastatų stogų planai. M 1:250
	STATYTOJAS:		LAIDA
LT	UAB "2 MO"		0
		DOKUMENTO ŽYMIO:	LAPAS LAPŲ
		2021-18-PP-B.05	1 1



B1 pastato 3 aukšto patalpų apibūdinimas			
Pat. tipas	Patalpos Nr.	Patalpos pavadinimas	Plotas m.kv.
Bendro naudojimo patalpos			
	(B1) L-301	Lifto holas	17.18
			17.18 m²
Butų pat.			
	B1-301	Buto pat.	41.20
	B1-302	Buto pat.	41.83
	B1-303	Buto pat.	56.71
	B1-304	Buto pat.	35.24
			174.98 m²
			192.16 m²

A1 korpuso 2 aukšto patalpų apibūdinimas			
Pat. tipas	Patalpos Nr.	Patalpos pavadinimas	Plotas m.kv.
Bendro naudojimo patalpos			
	(A1) L-01	Lifto holas	43.75
			43.75 m²
Butų pat.			
	A1-201	Buto pat.	40.86
	A1-202	Buto pat.	29.28
	A1-203	Buto pat.	27.37
	A1-204	Buto pat.	40.66
	A1-205	Buto pat.	54.74
	A1-206	Buto pat.	39.55
	A1-207	Buto pat.	25.53
	A1-208	Buto pat.	29.99
	A1-209	Buto pat.	43.77
			331.75 m²
			375.50 m²

A2 korpuso 2 aukšto patalpų apibūdinimas			
Pat. tipas	Patalpos Nr.	Patalpos pavadinimas	Plotas m.kv.
Bendro naudojimo patalpos			
	(A2) L-01	Lifto holas	43.75
			43.75 m²
Butų pat.			
	A2-201	Buto pat.	40.86
	A2-202	Buto pat.	29.28
	A2-203	Buto pat.	27.37
	A2-204	Buto pat.	40.66
	A2-205	Buto pat.	54.74
	A2-206	Buto pat.	39.55
	A2-207	Buto pat.	25.53
	A2-208	Buto pat.	29.99
	A2-209	Buto pat.	43.77
			331.75 m²
			375.50 m²

A3 korpuso 2 aukšto patalpų apibūdinimas			
Pat. tipas	Patalpos Nr.	Patalpos pavadinimas	Plotas m.kv.
Bendro naudojimo patalpos			
	(A3) L-201	Lifto holas	12.54
			12.54 m²
Butų pat.			
	A3-201	Buto pat.	45.96
	A3-202	Buto pat.	61.82
	A3-203	Buto pat.	51.85
	A3-204	Buto pat.	44.83
			204.46 m²
			217.00 m²

A4 korpuso 2 aukšto patalpų apibūdinimas			
Pat. tipas	Patalpos Nr.	Patalpos pavadinimas	Plotas m.kv.
Bendro naudojimo patalpos			
	(A4) L-201	Lifto holas	12.54
			12.54 m²
Butų pat.			
	A4-201	Buto pat.	45.96
	A4-202	Buto pat.	61.82
	A4-203	Buto pat.	51.85
	A4-204	Buto pat.	44.83
			204.46 m²
			217.00 m²

A5 korpuso 2 aukšto patalpų apibūdinimas			
Pat. tipas	Patalpos Nr.	Patalpos pavadinimas	Plotas m.kv.
Bendro naudojimo patalpos			
	(A5) L-201	Lifto holas	49.28
			49.28 m²
Butų pat.			
	A5-201	Buto pat.	43.83
	A5-202	Buto pat.	58.18
	A5-203	Buto pat.	42.47
	A5-204	Buto pat.	41.92
	A5-205	Buto pat.	79.16
	A5-206	Buto pat.	53.62
	A5-207	Buto pat.	38.40
	A5-208	Buto pat.	41.25
			398.83 m²
			448.11 m²

0	2023-10	PROJEKTIŅIAI PASIŪLYMAI	
LAIDA	DATA	LAIDOS STATUSAS, KEITIMO PRIEŽASTIS (JEI TAIKOMA)	
KVAL. PATV. DOK. NR.	B 2 BRICKS architects Pylimg 2211 Vilniaus rėgio g. 11-11, LT-01108 +370 687 2672	STATINIO PROJEKTO PAVADINIMAS: DAUGIABUČIŲ GYVENAMŲJŲ NAMŲ BUIVYDIŠKIŲ K., VILNIJUJE (ŽEMĖS SKLYPO KADASTRO NR. 0101/0167-475), STATYBOS PROJEKTAS.	LAIDA
30378	SPV	V. Augustinavičius	OBJEKTAS:
27183	PV asist.	Sandra Paškevičienė	DAUGIABUČIAI GYVENAMIEJI NAMAI
A1517	A PDV	Sigita Lapienytė	
	Arch.	Skaidra Steponaitienė	
	SPDV		DOKUMENTO PAVADINIMAS: A pastato (A1, A2, A3, A4, A5 korpusų) antro - trečio aukšto planas; B1 pastato trečio aukšto planas; K1, K2, K3, K4 pastatų stogų planai. M 1:250
	STATYTOJAS:		DOKUMENTO ŽYMŪS:
LT	UAB "2 MO"	2021-18-PP-B.06	LAPAS LAPŲ 1 1

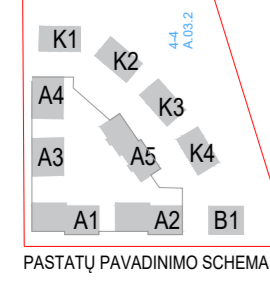



A1 korpuso 4 aukšto patalpų eksplicija			
Pat. tipas	Patalpos Nr.	Patalpos pavadinimas	Plotas m.kv.
Bendro naudojimo patalpos			
(A1) L-401	Lifto holas		27.04
			27.04 m²
Butų pat.			
A1-401	Buto pat.		40.85
A1-402	Buto pat.		56.59
A1-403	Buto pat.		30.02
A1-404	Buto pat.		41.85
			169.31 m²
			196.35 m²

A3 korpuso 4 aukšto patalpų eksplicija			
Pat. tipas	Patalpos Nr.	Patalpos pavadinimas	Plotas m.kv.
Bendro naudojimo patalpos			
(A3) L-401	Lifto holas		9.24
			9.24 m²
Butų pat.			
A3-401	Buto pat.		45.63
A3-402	Buto pat.		60.58
			106.21 m²
			115.45 m²

A5 korpuso 4 aukšto patalpų eksplicija			
Pat. tipas	Patalpos Nr.	Patalpos pavadinimas	Plotas m.kv.
Bendro naudojimo patalpos			
(A5) L-401	Lifto holas		10.00
			10.00 m²
Butų pat.			
A5-401	Buto pat.		53.64
A5-402	Buto pat.		41.73
			95.37 m²
			105.37 m²

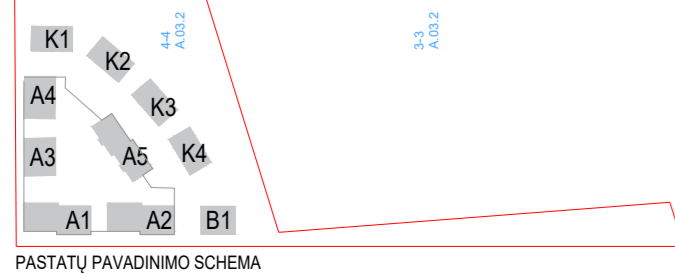

0	2023-10	PROJEKTIINIAI PASIŪLYMAI	
LAIDA	DATA	LAIDOS STATUSAS, KEITIMO PRIEŽASTIS (JEI TAIKOMA)	
KVAL. PATV. DOK. NR.	B 2BRCKS architects Pilies 2111 Vilniaus rėgas +370 687 2672	STATINIO PROJEKTO PAVADINIMAS: DAUGIABUČIŲ GYVENAMŲJŲ NAMŲ BUIVYDIŠKIŲ K., VILNIJUJE (ŽEMĖS SKLYPO KADASTRO NR. 0101/0167-475), STATYBOS PROJEKTAS.	LAIDA
30378	SPV	V. Augustinavičius	OBJEKTAS :
27183	PV asist.	Sandra Paškevičienė	DAUGIABUČIAI GYVENAMIEJI NAMAI
A1517	A PDV	Sigita Lapienytė	
	Arch.	Skaidra Steponaitienė	
	SPDV		DOKUMENTO PAVADINIMAS :
			A pastato (A1, A3, A5 korpūsų) ketvirtą aukštą planas; B1, K1, K2, K3, K4 pastatų stogų planai M 1:250
STATYTOJAS:		DOKUMENTO ŽYMIO:	LAIDA
LT	UAB "2 MO"	2021-18-PP-B.07	LAPAS LAPŲ
			0 1 1



A1 korpuso 4 aukšto patalpų eksplicacija			
Pat. tipas	Patalpos Nr.	Patalpos pavadinimas	Plotas m.kv.
Bendro naudojimo patalpos			
(A1) L-401	Lifto holas		27.04
			27.04 m²
Butų pat.			
A1-401	Buto pat.		40.85
A1-402	Buto pat.		56.59
A1-403	Buto pat.		30.02
A1-404	Buto pat.		41.85
			169.31 m²
			196.35 m²

A3 korpuso 4 aukšto patalpų eksplicacija			
Pat. tipas	Patalpos Nr.	Patalpos pavadinimas	Plotas m.kv.
Bendro naudojimo patalpos			
(A3) L-401	Lifto holas		9.24
			9.24 m²
Butų pat.			
A3-401	Buto pat.		45.63
A3-402	Buto pat.		60.58
			106.21 m²
			115.45 m²

A5 korpuso 4 aukšto patalpų eksplicacija			
Pat. tipas	Patalpos Nr.	Patalpos pavadinimas	Plotas m.kv.
Bendro naudojimo patalpos			
(A5) L-401	Lifto holas		10.00
			10.00 m²
Butų pat.			
A5-401	Buto pat.		53.64
A5-402	Buto pat.		41.73
			95.37 m²
			105.37 m²

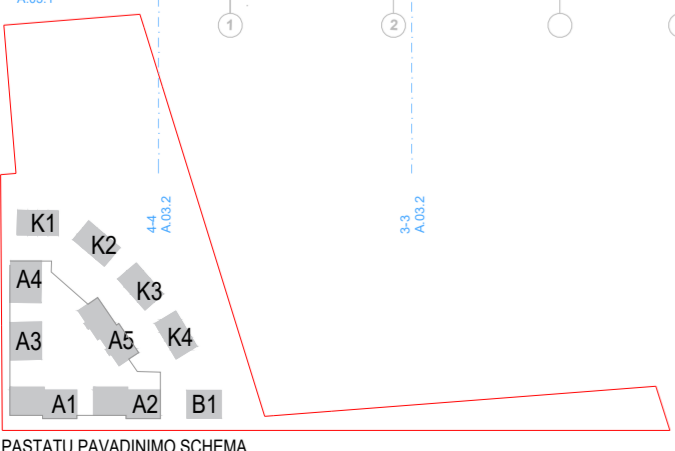

0	2023-10	PROJEKTIŅIAI PASIŪLYMAI
LAIDA	DATA	LAIDOS STATUSAS, KEITIMO PRIEŽASTIS (JEI TAIKOMA)
KVAL. PATV. DOK. NR.	IB 2BRICKS architects Pilygų 2/11, Vilnius rimg@ibrics.lt +370 687 2672	STATINIO PROJEKTO PAVADINIMAS: DAUGIABUČIŲ GYVENAMŲJŲ NAMŲ BUIVYDIŠKIŲ K., VILNIJUJE (ŽEMĖS SKLYPO KADASTRO NR. 0101/0167-475), STATYBOS PROJEKTAS.
30378	SPV	V. Augustinavičius
27183	PV asist.	Sandra Paškevičienė
A1517	A PDV	Sigita Lapienytė
	Arch.	Skaidra Steponaitienė
	SPDV	
	STATYTOJAS:	DOKUMENTO PAVADINIMAS:
LT	UAB "2 MO"	A pastato (A1, A3, A5 korpusų) ketvirto aukšto planas; B1, K1, K2, K3, K4 pastatų stogų planai M 1:250
		DOKUMENTO ŽYMIO:
		2021-18-PP-B.08
		LAPAS LAPŲ
		1 1



Pjūvis 1-1

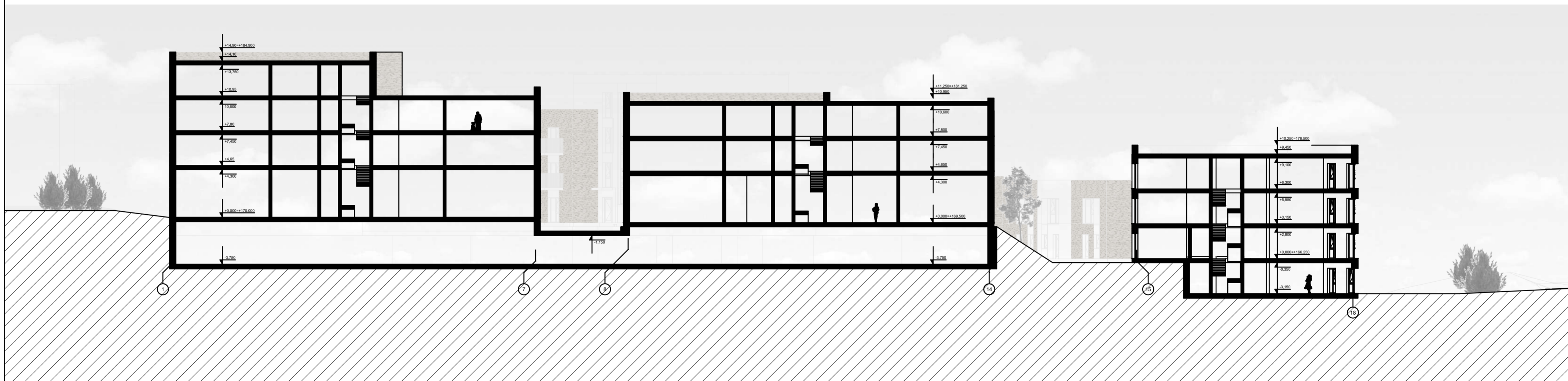

Pjūvis 2-2

GRAFINIS ŽYMĖJIMAS

- KLINKERIO PLYTELĖS
- TINKAS

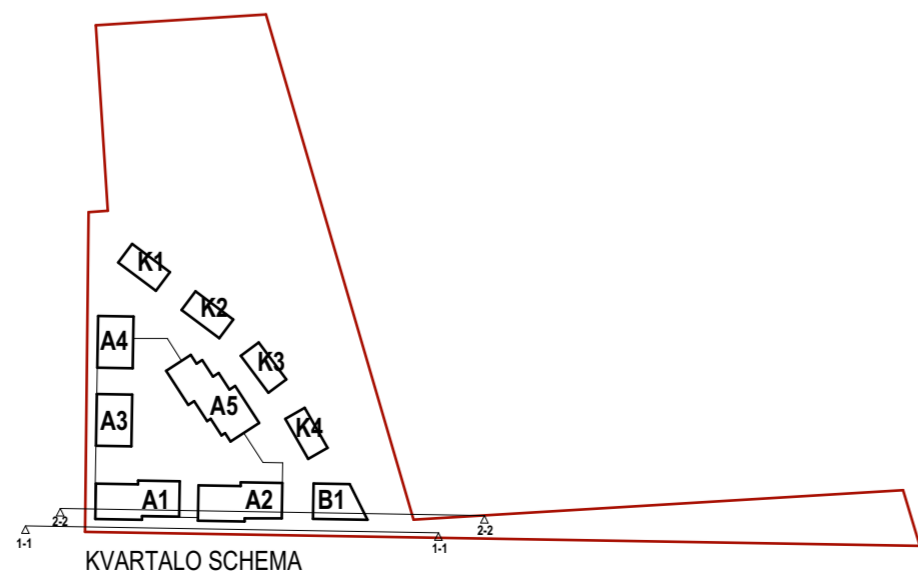

0	2023-10	PROJEKTINIAI PASIŪLYMAI	
LAIDA	DATA	LAIDOS STATUSAS, KEITIMO PRIEŽASTIS (JEI TAIKOMA)	
KVAL. PATV. DOK. NR.	B 2 BRICKS architects Pylimo g. 22-11, Vilnius info@bricks.lt +370 687 24072	STATINIO PROJEKTO PAVADINIMAS: DAUGIABUČIŲ GYVENAMŲJŲ NAMŲ BUIVYDĖŠKIŲ K., VILNIUJE (ŽEMĖS SKLYPO KADASTRO NR. 0101/0167-475), STATYBOS PROJEKTAS:	
30378	SPV	V. Augustinavičius	OBJEKTAS:
27183	PV asist.	Sandra Paškevičienė	DAUGIABUČIAI GYVENAMIEJI NAMAI
A1517	A.PDV	Sigita Lapienytė	
	Arch.	Skaidra Steponaitienė	DOKUMENTO PAVADINIMAS:
	SPDV		Pjūviai, M 1:250
			LAIDA
			0
LT	STATYTOJAS: UAB "2 MO"	DOKUMENTO ŽYMUO:	LAPAS LAPŲ
		2021-18-PP-B.10	1 1

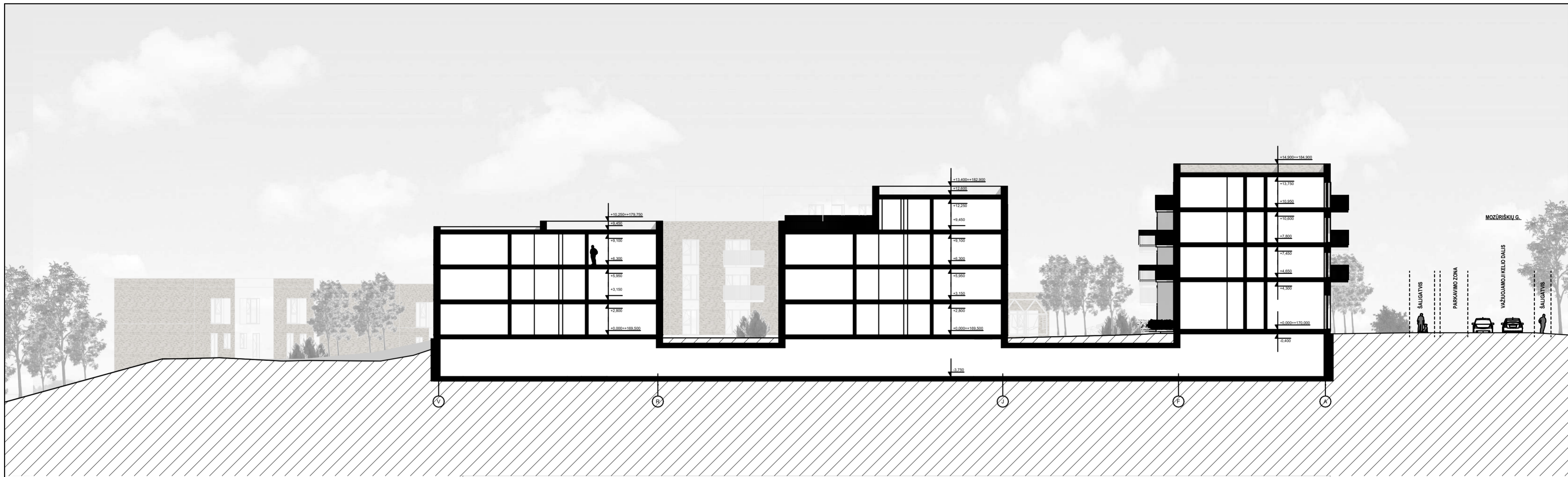

Pjūvis 3-3



Pjūvis 4-4

GRAFINIS ŽYMĖJIMAS

-  - KLINKERIO PLYTELĖS
-  - TINKAS

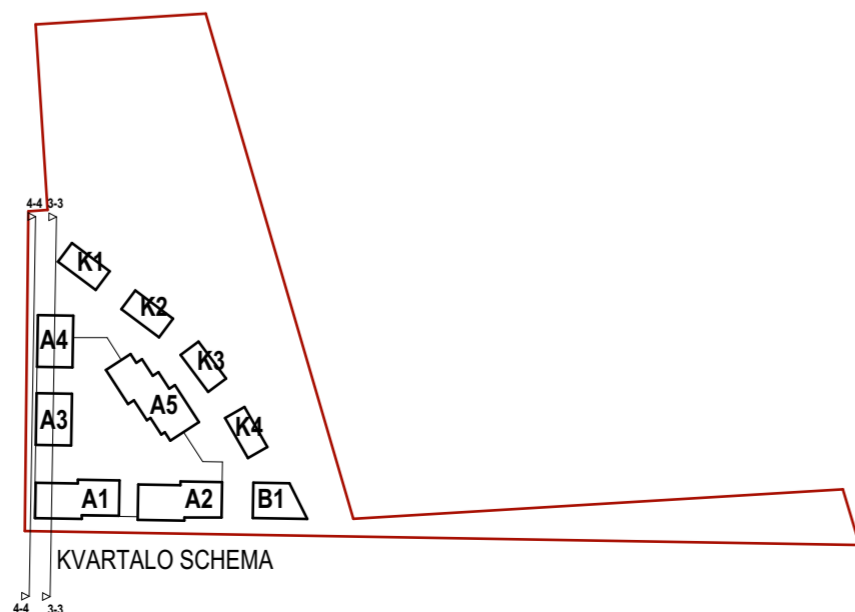

0	2023-10	PROJEKTINIAI PASIŪLYMAI	
LAIDA	DATA	LAIDOS STATUSAS, KEITIMO PRIEŽASTIS (JEI TAIKOMA)	
KVAL. PATV. DOK. NR.	B 2 BRICKS architects Pylimo g. 22-11, Vilnius info@bricks.lt +370 887 24072	STATINIO PROJEKTO PAVADINIMAS: DAUGIABUČIŲ GYVENAMŪJŲ NAMŲ BUIVYDĖŠKIŲ K., VILNIJUJE (ŽEMĖS SKLYPO KADASTRO NR. 0101/0167-475), STATYBOS PROJEKTAS:	
30378	SPV	V. Augustinavičius	OBJEKTAS:
27183	PV asist.	Sandra Paškevičienė	DAUGIABUČIAI GYVENAMIEJI NAMAI
A1517	A.PDV	Sigita Lapienytė	DOKUMENTO PAVADINIMAS:
	Arch.	Skaidra Steponaitienė	Pjūviai, M 1:250
	SPDV		
LT	STATYTOJAS: UAB "2 MO"	DOKUMENTO ŽYMUO:	LAPAS LAPŲ
		2021-18-PP-B.11	1 1