



Statytojas
Projektuotojas
Statinio projekto
pavadinimas
Statinio projekto numeris
Statinio projekto etapas
Statinio pavadinimas
Statinio kategorija
Statybos rūšis
Sklypų kad. Nr.
Statinio projekto dalis
Bylos žymuo
Bylos laidos žymuo
Bylos išleidimo data

UAB „SANTARIŠKIŲ NAMAI“, j. k. 300142629
UAB „3SET“ j. k. 302735763 ir UAB „UNITECTUS“, j. k. 302347287
**DAUGIABUČIŲ GYVENAMŪJŲ NAMŲ (6.3) SALASPILIO G. 1, VILNIUJE, STATYBOS
PROJEKTAS (I etapas)**

SLSP1-2019-10/01/-UT-244/19
Projektiniai pasiūlymai (PP)
Gyvenamosios (trijų ir daugiau butų (daugiabutis)) paskirties pastatai
Neypatingieji statiniai
Naujų statinių statyba
0101/0100:2019 Vilniaus m. k. v.
Architektūrinė dalis
SA
0
2019-12

Įmonės pavadinimas

UAB „UNITECTUS“

UAB „3SET“

Pareigos

Direktorius

Projekto vadovas

Vardas, pavardė, atestato Nr.

Tauras Paulauskas

Giedrius Fokas, A1313

| | | | | |
|------------------------|----------------------------|--|-------|------|
| Projektuotojas | Projekto Nr. | DAUGIABUČIŲ GYVENAMŲJŲ NAMŲ (6.3) SALASPILIO G. 1, VILNIUJE, STATYBOS PROJEKTAS | Lapas | Lapų |
| UAB „UNITECTUS“ „3SET“ | SLSP1-2019-10/01-UT-244/19 | AIŠKINAMASIS RAŠTAS | 1 | 7 |

AIŠKINAMASIS RAŠTAS

TURINYS

| | |
|--|---|
| PROJEKTO RENGIMO PAGRINDAS. NORMATYVINIAI DOKUMENTAI, KURIAIS VADOVAUJANTIS PARENGTAS TECHNINIS PROJEKTAS..... | 2 |
| PAGRINDINIAI DUOMENYS | 3 |
| ŽEMĖS SKLYPO, TERITORIJOS NAUDOJIMO REGLAMENTAI PARAMETRAI..... | 4 |
| PROJEKTUOJAMŲ STATINIŲ SĄRAŠAS | 5 |
| PROJEKTINIŲ PASIŪLYMŲ SPRENDINIAI..... | 5 |
| AUTOMOBILIŲ IR DVIRAČIŲ KIEKIAI | 6 |
| PASTATO KONSTRUKCIJŲ IR ATITVARŲ (SIENŲ, PERTVARŲ, STOGO, GRINDŲ) SPRENDINIAI..... | 6 |
| ORIENTACINIAI ENERGINIŲ IŠTEKLIŲ APSIRŪPINIMO SPRENDINIAI..... | 7 |

| Etapas | Dalis | Laida | Pareigos | At. Nr. | V., pavardė | Parašas | Data | Žymuo |
|--------|-------|-------|----------|---------|-------------|---------|---------|-------------------------|
| PP | BD | 0 | PV | A1313 | G.Fokas | | 2019-12 | 2420/19-UT-244/19-PP-AR |

| | | | | |
|------------------------|----------------------------|---|-------|------|
| Projektuotojas | Projekto Nr. | DAUGIABUČIŲ GYVENAMŲJŲ NAMŲ (6.3) SALASPILIO G. 1, VILNIUJE, STATYBOS PROJEKTAS | Lapas | Lapų |
| UAB „UNITECTUS“ „3SET“ | SLSP1-2019-10/01-UT-244/19 | AIŠKINAMASIS RAŠTAS | 2 | 7 |

PROJEKTO RENGIMO PAGRINDAS. NORMATYVINIAI DOKUMENTAI, KURIAIS VADOVAUJANTIS PARENGTAS TECHNINIS PROJEKTAS

1.1. ĮSTATYMAI

Lietuvos Respublikos statybos įstatymas (Suvestinė redakcija nuo 2019-01-01)

Lietuvos Respublikos teritorijų planavimo įstatymas (Suvestinė redakcija nuo 2019-11-01)

Lietuvos Respublikos architektūros įstatymas

1.2. NORMATYVINIAI DOKUMENTAI

STR 1.01.03:2017 „Statinių klasifikavimas“

STR 1.04.04:2017 „Statinio projektavimas, projekto ekspertizė“

STR 1.05.01:2017 „Statybą leidžiantys dokumentai. Statybos užbaigimas. Statybos sustabdymas. Savavališkos statybos padarinių šalinimas. Statybos pagal neteisėtai išduotą statybą leidžiantį dokumentą padarinių šalinimas“

STR 1.06.01:2016 „Statybos darbai. Statinio statybos priežiūra“

STR 1.12.06:2002 "Statinio naudojimo paskirtis ir gyvavimo trukmė"

STR 2.02.01:2004 "Gyvenamieji pastatai"

STR 2.03.01:2001 "Statiniai ir teritorijos. Reikalavimai žmonių su negalia reikmėms"

STR 2.06.04:2014 „Gatvės ir vietinės reikšmės keliai. Bendrieji reikalavimai“

STR 2.01.07:2003 "Pastatų vidaus ir išorės aplinkos apsauga nuo triukšmo"

STR 2.01.02:2016 „Pastatų energinio naudingumo projektavimas ir sertifikavimas“

STR 2.09.02:2005 "Šildymas, vėdinimas ir oro kondicionavimas"

STR 2.01.01(1):2005 "Esminis statinio reikalavimas "Mechaninis atsparumas ir pastovumas"

STR 2.01.01(2):1999 "Esminiai statinio reikalavimai. Gaisrinė sauga"

STR 2.01.01(4):2008 "Esminis statinio reikalavimas "Naudojimo sauga"

STR 2.01.01(6):2008 "Esminis statinio reikalavimas "Energijos taupymas ir šilumos išsaugojimas"

Gaisrinės saugos pagrindiniai reikalavimai

LST 1516:2015 statinio projektas. Bendrieji įforminimo reikalavimai;

HN 33:2011 "Triukšmo ribiniai dydžiai gyvenamuosiuose ir visuomeninės paskirties pastatuose bei jų aplinkoje"

| Etapas | Dalis | Laida | Pareigos | At. Nr. | V., pavardė | Parašas | Data | Žymuo |
|--------|-------|-------|----------|---------|-------------|---------|---------|-------------------------|
| PP | BD | 0 | PV | A1313 | G.Fokas | | 2019-12 | 2420/19-UT-244/19-PP-AR |

| | | | | |
|-------------------------|----------------------------|---|-------|------|
| Projektuotojas | Projekto Nr. | DAUGIABUČIŲ GYVENAMŲJŲ NAMŲ (6,3) SALASPILIO G. 1, VILNIUJE, STATYBOS PROJEKTAS | Lapas | Lapų |
| UAB „UNICTECTUS“ „3SET“ | SLSP1-2019-10/01-UT-244/19 | AIŠKINAMASIS RAŠTAS | 3 | 7 |

PAGRINDINIAI DUOMENYS



Projekto pavadinimas: Daugiabučių gyvenamųjų(6,3)Salaspilio g. 1, Vilniuje, statybos projektas;
 Adresas: Vilniaus m. sav., Salaspilio g.1, sklypo. kad. Nr.: 0101/0100:2019;
 Žemės sklypo naudojimo būdas: Gyvenamosios teritorijos;
 Žemės sklypo naudojimo pobūdis: Daugiabučių ir aukštybinių gyvenamųjų namų statybos;
 Sklypo plotas: 3.9336 ha (39336m²);
 Sklypo kiti inžineriniai statiniai: nėra;

Sklypui taikomos specialiosios žemės ir miško naudojimo sąlygos:

- Dujotiekių apsaugos zonos;
- Ryšių linijų apsaugos zonos;
- Elektros linijų apsaugos zonos;
- Vandentiekio, lietaus ir fekalinės kanalizacijos tinklų ir įrenginių apsaugos zonos;

Projektinių pasiūlymo rengimo paskirtis:

- išreikšti statytojo sumanyto projektuoti statinio ar statinio dalies architektūros ir kitų pagrindinių sprendinių idėją;
- informuoti visuomenę apie visuomenei svarbaus statinio numatomą projektavimą pagal STR1.04.04:2017 „Statinio projektavimas, projekto ekspertizė“, 4 priedą;
- projektiniai pasiūlymai bus vienas iš dokumentų, kuriuo vadovaujantis rengiamas techninis projektas;
- specialiesiems architektūros reikalavimams gauti;

2019-11-29 Buvo pateiktas prašymas Vilniaus miesto savivaldybės administracijos, Miesto plėtros departamentui patvirtinti projektinių pasiūlymų rengimo užduotį daugiabučių gyvenamųjų namų Salaspilio g. 1 statybos projektui. 2019-12-10 buvo gautas atsakymas, kad vadovaujantis Teritorijų planavimo įstatymo 20 straipsniu užduotis rengiama kai žemės sklypui, esančiame urbanizuotoje ir urbanizuojamoje teritorijoje, neparengti detalieji planai. Sklypui, kuriame parengti projektiniai pasiūlymai, galioja Vilniaus miesto tarybos 2008-11-12 sprendimu Nr. 1-691 patvirtintas „Teritorijos Bajoruose (sklypų kad. Nr. 0101/0100:1032, 010101001826, 0101/0100:1167) detalusis planas“ (TPDR Reg. Nr. T00057943). Tad projektinių pasiūlymų sprendiniai turi būti rengiami vadovaujantis minėto detaliojo plano sprendiniais bei kitų teisės aktų reikalavimais.

Vadovaujantis STR1.04.04:2017 „Statinio projektavimas, projekto ekspertizė“ 4 priedu projektuojami statiniai patenka į visuomenei svarbių statinių sąrašą, tad parengti projektiniai pasiūlymai turi būti viešinami STR1.04.04:2017 „Statinio projektavimas, projekto ekspertizė“ VIII skyriuje nustatyta tvarka.

Atsižvelgiant į rašte pateiktas pastabas, kartu su prašymu pritarti projektinių pasiūlymų rengimo užduočiai pateiktiems

| Etapas | Dalis | Laida | Pareigos | At. Nr. | V., pavardė | Parašas | Data | Žymuo |
|--------|-------|-------|----------|---------|-------------|---------|---------|-------------------------|
| PP | BD | 0 | PV | A1313 | G.Fokas | | 2019-12 | 2420/19-UT-244/19-PP-AR |

| | | | | |
|------------------------|----------------------------|---|-------|------|
| Projektuotojas | Projekto Nr. | DAUGIABUČIŲ GYVENAMŲJŲ NAMŲ (6.3) SALASPILIO G. 1, VILNIUJE, STATYBOS PROJEKTAS | Lapas | Lapų |
| UAB „UNITECTUS“ „3SET“ | SLSP1-2019-10/01-UT-244/19 | AIŠKINAMASIS RAŠTAS | 4 | 7 |

projektiniams pasiūlymams, pažymime, kad:

- vadovaujantis „Specialiosiomis žemės ir miško naudojimosi sąlygomis“ bus išlaikomi norminiai atstumai nuo atvirų mašinų stovėjimo aikštelių iki gyvenamųjų namų langų: abipus projektuojamo pravažiavimo numatomos automobilių stovėjimo vietos grupuojamos. Nuo šių stovėjimo vietų grupių išlaikomi atstumai tiek iki projektuojamų sklype gyvenamųjų namų langų, tiek iki gretimame sklype projektuojamų gyvenamųjų namų langų, kad nebūtų pažeisti gretimų sklypų savininkų ar naudotojų interesai. Tarp sklype projektuojamų daugiabučių gyvenamųjų namų projektuojama aikštelė pagal numatomų stovėjimo vietų skaičių tenkina „Specialiosiose žemės ir miško naudojimosi sąlygose“ nurodytus atstumus iki gyvenamųjų namų langų.
- Siekiant darnios teritorijos plėtros, kuriamos gyvenamosios aplinkos kokybės, sklypo gamtinės situacijos, reljefo analizės, bendra sklypo sutvarkymo koncepcija formuojama šiuo metu rengiamoje Teritorijos tarp Mykolo Lietuvio, Šventeliškių, Medilo, Lucko gatvių ir S.Nėries gatvės tęsinio urbanistinėje studijoje. Šiuo etapu projektuojamų dviejų daugiabučių gyvenamųjų namų sprendiniai neprieštarauja šios studijos sprendiniams. Projektiniuose pasiūlymuose I etapo ribose numatytos vaikų žaidimų ir sporto aikštelės, ramaus poilsio vietos vyresnio amžiaus žmonėms, neįgaliesiems, ryšiai tarp atskirų poilsio zonų bei gyvenamųjų pastatų. Esami medžiai nepatenka į šiuo etapu projektuojamų statinių vietas, tad numatoma juos išsaugoti. Rengiant sekancius šio sklypo statybos etapų projektus bus vadovujamasi parengtos studijos sprendiniais.
- žemės sklypo sutvarkymo plane pažymėtos detalajame plane (TPDR Reg. Nr. T00057943) išskirtos sklypo dalių su skirtingais aukštingumo reglamentais ribos;
- vadovaujantis STR1.04.04:2017 „Statinio projektavimas, projekto ekspertizė“ 13 priedu projektiniai pasiūlymai parengti ant ne senesnio kaip 3 metų topografinio plano.

ŽEMĖS SKLYPO, TERITORIJOS NAUDOJIMO REGLAMENTAI PARAMETRAI

Projekto teritorijai yra parengtas detalusis planas, todėl vadovaujantis LR Teritorijų planavimo įstatymo 20 straipsnio 1 dalimi **projektinių pasiūlymų užduotis yra nerengiama.**

Ištrauka iš bendrojo plano:

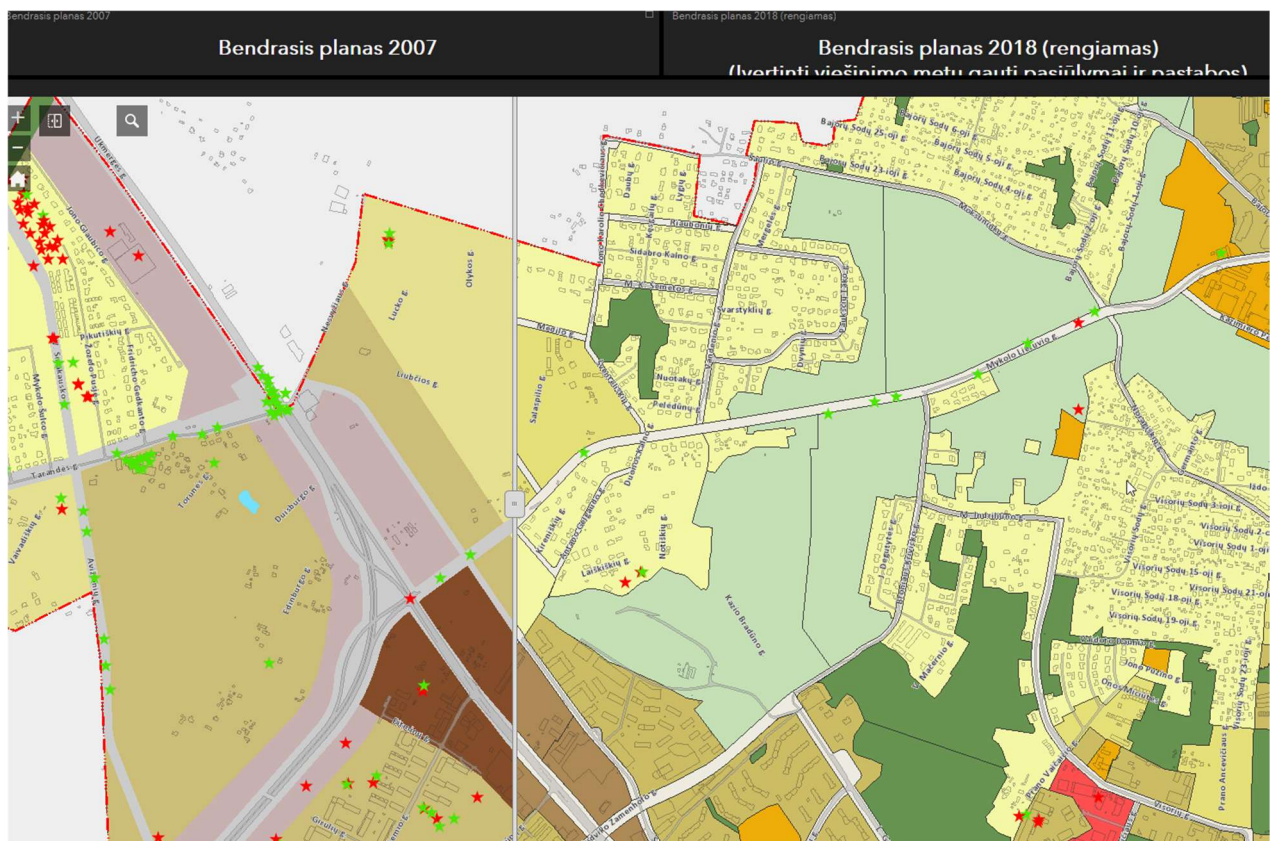

Projektuojamoje teritorijoje yra galiojantis detalusis planas. 2008-11-12 Nr.1-691 Vilniaus miesto sav. Bajorų k. teritorijos detalusis planas.

| Etapas | Dalis | Laida | Pareigos | At. Nr. | V., pavardė | Parašas | Data | Žymuo |
|--------|-------|-------|----------|---------|-------------|---------|---------|-------------------------|
| PP | BD | 0 | PV | A1313 | G.Fokas | | 2019-12 | 2420/19-UT-244/19-PP-AR |

| | | | | |
|-------------------------|----------------------------|---|-------|------|
| Projektuotojas | Projekto Nr. | DAUGIABUČIŲ GYVENAMŲJŲ NAMŲ (6.3) SALASPILIO G. 1, VILNIUJE, STATYBOS PROJEKTAS | Lapas | Lapų |
| UAB „UNICTECTUS“ „3SET“ | SLSP1-2019-10/01-UT-244/19 | AIŠKINAMASIS RAŠTAS | 5 | 7 |

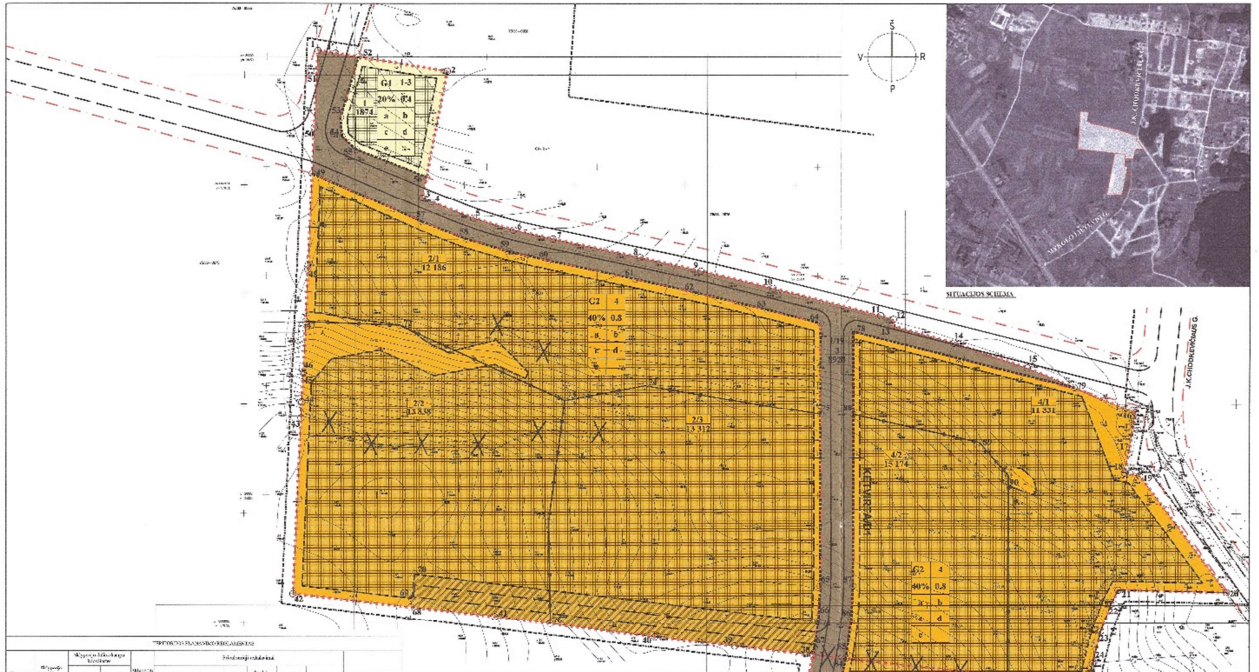

01 pav. Iškarpa Sklypo detalusis planas Nr.1-691 2008 metų

Teritorijai galioja Vilniaus miesto savivaldybės detalizajame plane 2008 metų nustatyti reglamentai. Sklypas kadastro Nr. 0101/0100:2019 yra sudalintas į 3 dalis, bendri reglamentai:

- Žemės sklypo paskirtis – Daugiabučių ir aukštybinių gyvenamųjų namų statybos;
- Statinio aukštų skaičius – 4 aukštai;
- Statinio aukštis – 15m;
- Užstatymo tankis – 40%;
- Maksimalus užstatymo intensyvumas – 0,8;
- Maksimalus aukštis – iki 15 m.

PROJEKTUOJAMŲ STATINIŲ SĄRAŠAS

| NR. | STATINIAI | PASKIRTIS | STATYBOS RŪŠIS | PASTABA |
|-----|---------------------------------|------------------|----------------|---------|
| 1. | DAUGIABUTIS GYVENAMASI NAMAS S1 | DAUGIABUTIS GYV. | NAUJA STATYBA | |
| 2. | DAUGIABUTIS GYVENAMASI NAMAS S2 | DAUGIABUTIS GYV. | NAUJA STATYBA | |
| 3. | AUTOMOBILIŲ AIKŠTELĖ | KITI | - | |

Sklype projektuojami du pastatai – gyvenamosios paskirties. Gyvenamosios paskirties zonoje formuojamos privačios gyventojų bendruomenės erdvės. Abu pastatai turės antžemines automobilių aikšteles, kuriose projektuojamas reglamentuotas automobilių saugojimo vietų skaičius. Dalis automobilių stovėjimo vietų projektuojamos tarp abiejų pastatų antžeminėje aikštelėje, kitos abipus projektuojamo pravažiavimo nuo Salaspilio gatvės.

PROJEKTINIŲ PASIŪLYMŲ SPRENDINIAI

Pastatai taisyklingų stačiakampių formų. Numatomi 4 antžeminiai aukštai. Visuose pastatuose planuojami - butai. Pirmo aukšto butai planuojami su privačiomis lauko terasomis. Aukštesniuose aukštuose planuojami vieno, dviejų ir trijų kambarių butai su balkonais. Tarp namų numatytos privačios želdynų zonos su vaikų žaidimo ir sporto aikštelėmis, ramaus poilsio vietomis vyresnio amžiaus ir neįgaliesiems žmonėms.

Projekte daromos tik antžeminių automobilių saugojimo vietų atitrauktos nuo pastatų, kuriama saugi, "žalia" ir rami zona sklypo gilumoje - skirta gyventojams, ne automobiliams. Aplink pastatus formuojamos apželdintos medžiais erdvės - kuriami vaizdai pro langus, pro kuriuos gyventojai galėtų stebėti gamtą.

Pastatų fasadai projektuojami lakoniški iš tris sluoksnių gelžbetonio sienų su "Reckli" technologijos faktūra. Gyvenamosios paskirties pastato korpusų apdailinio betono elementai numatomi skirtingų atspalvių. Gyvenamosios paskirties pastatų fasadai projektuojami su balkonais.

| | | | | | | | | |
|--------|-------|-------|----------|---------|-------------|---------|---------|-------------------------|
| Etapas | Dalis | Laida | Pareigos | At. Nr. | V., pavardė | Parašas | Data | Žymuo |
| PP | BD | 0 | PV | A1313 | G.Fokas | | 2019-12 | 2420/19-UT-244/19-PP-AR |

| | | | | |
|------------------------|----------------------------|---|-------|------|
| Projektuotojas | Projekto Nr. | DAUGIABUČIŲ GYVENAMŲJŲ NAMŲ (6.3) SALASPILIO G. 1, VILNIUJE, STATYBOS PROJEKTAS | Lapas | Lapų |
| UAB „UNITECTUS“ „3SET“ | SLSP1-2019-10/01-UT-244/19 | AIŠKINAMASIS RAŠTAS | 6 | 7 |



02 pav. Užstatymo erdvinė schema. 01 – Gyvenamieji du pastatai; 02 – perspektyvinis užstatymas; 03 – Bajorų alėja vystomas projektas; 04 – gamtinis karkasas; 05 – privačios gyventojų bendruomenės žalios zonos; 06 – antžeminės automobilių saugyklos.

AUTOMOBILIŲ IR DVIRAČIŲ KIEKIAI

Automobilių stovėjimo vietos projektuojamos požeminėje automobilių saugykloje.

Parkavimo vietų poreikis pagal STR 2.06.04:2014 „Gatvės ir vietinės reikšmės keliai. Bendrieji reikalavimai“:

Automobilių stovėjimo vietų poreikio skaičiavimo lentelė

| | Rodiklis | Normatyvas | Poreikis |
|--|----------|----------------------|----------|
| Daugiabutis gyvenamasis namas S1 | 28 butai | 1 vieta vienam butui | 28 |
| Daugiabutis gyvenamasis namas S1 | 28 butai | 1 vieta vienam butui | 28 |
| VISO | | | 56 |
| [rengiamas parkavimo vietų skaičius (iš jų ŽN) | | | 64 (3) |

Dviračių stovėjimo vietų poreikio skaičiavimo lentelė

| | Rodiklis | Normatyvas | Poreikis |
|--|----------|----------------|----------|
| S1 Butai | 28 butai | 1 vieta 5 butų | 6 |
| S2 Butai | 28 butai | 1 vieta 5 butų | 6 |
| VISO | | | 12 |
| [rengiamas dviračių stovėjimo vietų skaičius | | | 16 |

Dalis dviračių parkavimo vietų numatoma prie viešbučio pastato, likusios – požeminėje automobilių saugykloje.

PASTATO KONSTRUKCIJŲ IR ATITVARŲ (SIENŲ, PERTVARŲ, STOGO, GRINDŲ) SPRENDINIAI

| | | | | | | | | |
|--------|-------|-------|----------|---------|-------------|---------|---------|-------------------------|
| Etapas | Dalis | Laida | Pareigos | At. Nr. | V., pavardė | Parašas | Data | Žymuo |
| PP | BD | 0 | PV | A1313 | G.Fokas | | 2019-12 | 2420/19-UT-244/19-PP-AR |

| | | | | |
|------------------------|----------------------------|---|-------|------|
| Projektuotojas | Projekto Nr. | DAUGIABUČIŲ GYVENAMŲJŲ NAMŲ (6.3) SALASPILIO G. 1, VILNIUJE, STATYBOS PROJEKTAS | Lapas | Lapų |
| UAB „UNITECTUS“ „3SET“ | SLSP1-2019-10/01-UT-244/19 | AIŠKINAMASIS RAŠTAS | 7 | 7 |

- Planuojama, kad pastato konstrukcijos galimos gelžbetoninės surenkamos. Toks sprendimas sukurtų galimybę betono paviršius pastato viduje ir išorėje naudoti kaip galutinę apdailą;
- Laikančiosios atitvaros numatytos palei išorinį namo perimetrą. Taip pat planuojama, kad tarpbutinės sienos bus laikančios;
- Vidinės, nelaikančios pastato sienos projektuojamos iš gipso kartono konstrukcijų;
- Tarpaukštinės perdangos planuojamos gelžbetoninės surenkamos;
- Projektuojamas plokščias sutapdintas stogas;
- Langai, durys: iš konstrukcijų, atitinkančių pastato energinę klasę, priešgaisrinius reikalavimus. Numatomi plastikiniai;
- Inžineriniai ir technologiniai namo procesai detalizuojami ir tikslinami techninio projekto rengimu metu;

Pastaba: Pastato konstrukcijų sprendiniai preliminarūs ir bus tikslinami techninio projekto metu.

ORIENTACINIAI ENERGINIŲ IŠTEKLIŲ APSIRŪPINIMO SPRENDINIAI

- Elektros energiją planuojama pasijungti nuo AB „Ignitis tinklų;
- Dujų katilinės statomos kiekvienam namui. Tikslinamas TP rengimo metu. ;
- Vandenį planuojama pasijungti nuo UAB „Vilniaus vandenys“ tinklų. ;
- Buitines nuotekas planuojama išleisti į UAB „Vilniaus vandenys“ tinklus;
- Paviršines nuotekas planuojama išleisti į UAB „Grinda“ tinklus;
- Telekomunikacijas planuojama pasijungti nuo AB „Telia“ tinklų;
- Atliekų tvarkymą numatoma spręsti laikinai jas sandėliuojant tam numatytose zonose sklypo ribose. Atliekos bus reguliariai išvežamos Užsakovui sudarius sutartį su atliekų tvarkymo įmone.

| | | | | | | | | |
|--------|-------|-------|----------|---------|-------------|---------|---------|-------------------------|
| Etapas | Dalis | Laida | Pareigos | At. Nr. | V., pavardė | Parašas | Data | Žymuo |
| PP | BD | 0 | PV | A1313 | G.Fokas | | 2019-12 | 2420/19-UT-244/19-PP-AR |

| | | | | |
|------------------------|----------------------------|---|-------|------|
| Projektuotojas | Projekto Nr. | DAUGIABUČIŲ GYVENAMŲJŲ NAMŲ (6.3) SALASPILIO G. 1, VILNIUJE, STATYBOS PROJEKTAS | Lapas | Lapų |
| UAB „UNITECTUS“ „3SET“ | SLSP1-2019-10/01-UT-244/19 | BENDRIEJI STATINIŲ RODIKLIAI | 1 | 1 |

BENDRIEJI STATINIŲ RODIKLIAI

| Pavadinimas | Mato vnt. | Kiekis | Pastabos |
|---|----------------|--------|--|
| I SKLYPAS | | | |
| 1. Sklypo plotas | m ² | 39336 | |
| 2. Sklypo užstatymo intensyvumas | % | ~12 | Projektuojami 3386 m ² kartu su esamais statomais pastatais 1378m ² |
| 3. Sklypo užstatymo tankis | % | ~5.50 | Projektuojami 1070 m ² kartu su esamais statomais pastatais 1088 m ² |
| II PASTATAI | | | |
| S1 PASTATAS | | | |
| 1. Pastato bendras plotas* | m ² | ~1693 | |
| 2. Pastato naudingas plotas* | m ² | ~1693 | |
| 3. Pastato tūris* | m ³ | ~7920 | |
| 4. Pastato aukštų skaičius | vnt. | 4 | |
| 5. Pastato aukštis | m | 15 | |
| 6. Butų skaičius (gyvenamajame name), iš jų: | vnt. | 28 | |
| 7. 1 kambarių | vnt. | 1 | |
| 8. 2 kambarių | vnt. | 15 | |
| 9. 3 kambarių | vnt. | 12 | |
| S2 PASTATAS | | | |
| 10. Pastato bendras plotas* | m ² | ~1693 | |
| 11. Pastato naudingas plotas* | m ² | ~1693 | |
| 12. Pastato tūris* | m ³ | ~7920 | |
| 13. Pastato aukštų skaičius | vnt. | 4 | |
| 14. Pastato aukštis | m | 15 | |
| 15. Butų skaičius (gyvenamajame name), iš jų: | vnt. | 28 | |
| 16. 1 kambarių | vnt. | 1 | |
| 17. 2 kambarių | vnt. | 15 | |
| 18. 3 kambarių | vnt. | 12 | |
| 19. Energinio naudingumo klasė | | A+ | |
| 20. Pastatų akustinio komforto sąlygų klasė | | C | |
| 21. Pastatų atsparumo ugniai laipsnis | | I | |

Statinio projekto vadovas Giedrius Fokas, kvalifikacijos atestato Nr. A1313_____

| | | | | | | | | |
|--------|-------|-------|----------|---------|-------------|---------|---------|--------------------------|
| Etapas | Dalis | Laida | Pareigos | At. Nr. | V., pavardė | Parašas | Data | Žymuo |
| PP | - | 0 | PV | A1313 | G.Fokas | | 2019-12 | 2420/19-UT-244/19-PP-BSR |



- SUTARTINIAI ŽYMĖJIMAI**
- Sklypo riba
 - I etapo vykdymo riba
 - Žalieji koridoriai
 - Raudonosios linijos
 - Užstatymo riba pagal DP
 - Detalaus plano aukštumo ribos
 - Vidiniai takai - pastatų ir rekreacinių taškų jungtys
 - Perspektivinis užstatymas
 - P.P.** Perspektiviniai pravažiavimai
 - S.A.** Sporto aikštelės
 - R.P.** Ramaus poilsio aikštelės
 - V.Ž.** Vaikų žaidimų aikštelės
 - E.V.Ž.** Esama vaikų žaidimų aikštelė
 - K.V.** Projektuojama I etapo atliekų konteinerių aikštelė
 - ▲ Įvažiavimai į sklypą I etapas
 - ▲ Įėjimai į pastatą I etapas
 - 1.** ESAMI PASTATAI
 - 2.** I ETAPO PROJEKTUOJAMI PASTATAI
 - 3.** PERSPEKTIVINIAI PASTATAI

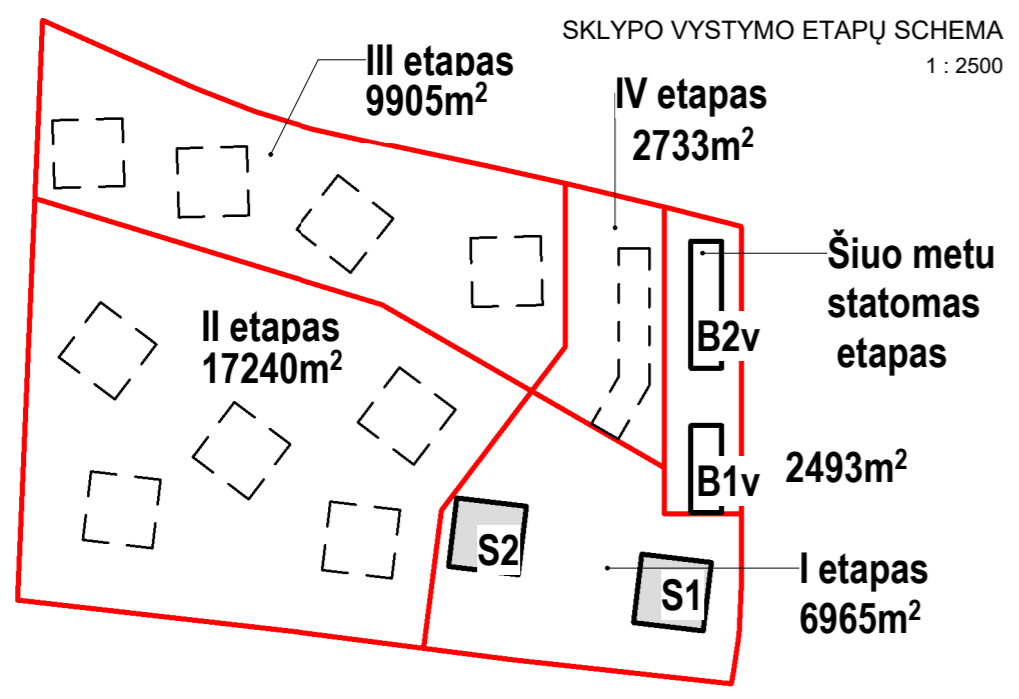

SKLYPO SUTVARKYMO SCHEMA 1:750

| | | | | |
|----------------------|---|--|--|-----------------|
| 0 | 2019-12 | Visuomenės informavimui apie numatomą projektavimą, specialiesiems reikalavimams | | |
| LAIDA | DATA | LAIDOS STATUSAS, KEITIMO PRIEŽASTIS (JEI TAIKOMA) | | |
| KVAL. PATV. DOK. NR. | 3 SET | A.GOŠTAUTO 40B VILNIUS, LT-03163 TEL./FAKS. +370 687 24791 | STATINIO PROJEKTO PAVADINIMAS: Daugiabučių gyvenamųjų namų (6.3) Salaspilio g. 1, Vilniuje, statybos projektas (1 etapas) | |
| A1313 | PV | G.FOKAS | STATINIO PAVADINIMAS: DAUGIABUČIAI GYVENAMIEJI NAMAI S1 IR S2 | |
| A1961 | ARCH | V.BUČYS | DOKUMENTO PAVADINIMAS: SKLYPO SUTVARKYMO SCHEMA | |
| A1895 | ARCH | P.ČEPAITIS | | |
| KALBA: | STATYTOJAS IR (ARBA) UŽSAKOVAS: LT UAB "SANTARIŠKIŲ NAMAI" | | DOKUMENTO ŽYMUJAS: SLSP1-2019-10/01-2420/19-UT-244/19-PP-SA-A01-01 | LAPAS A01-01 |
| | | | LAPŲ | 0 |

MAs indicated

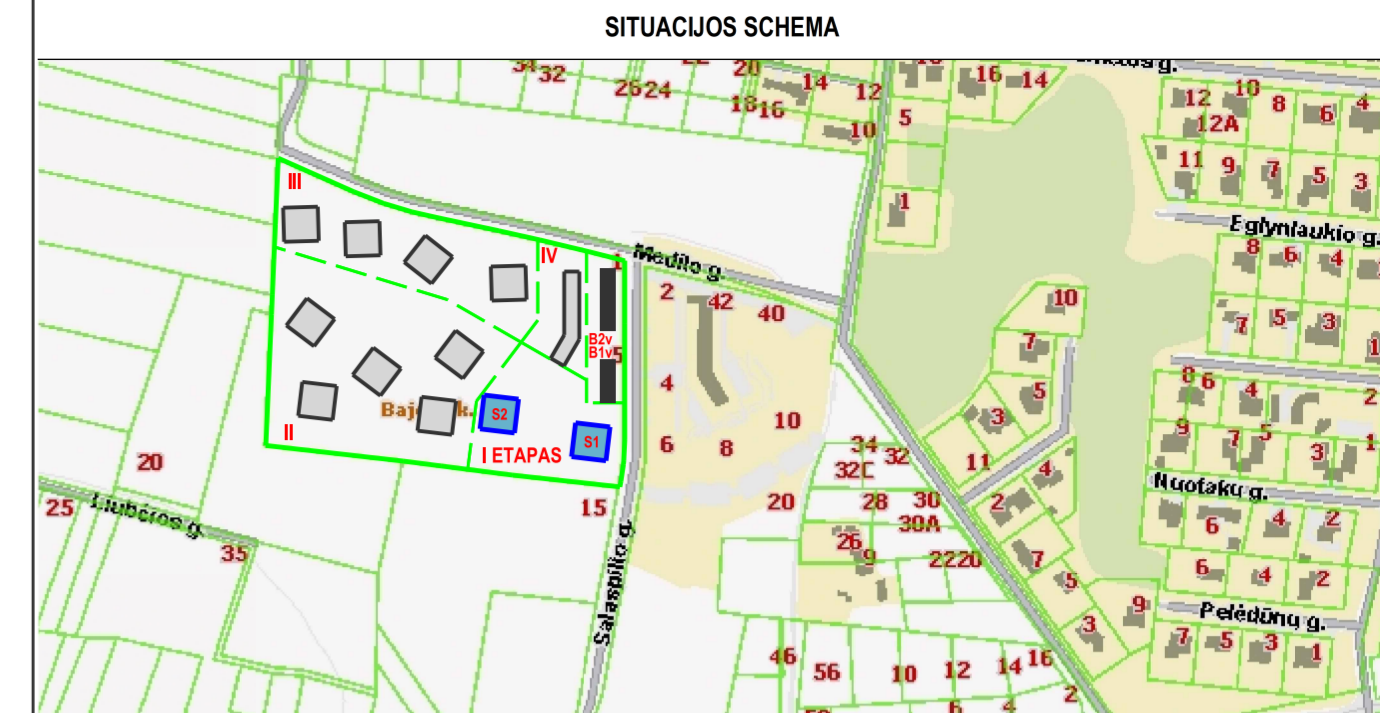
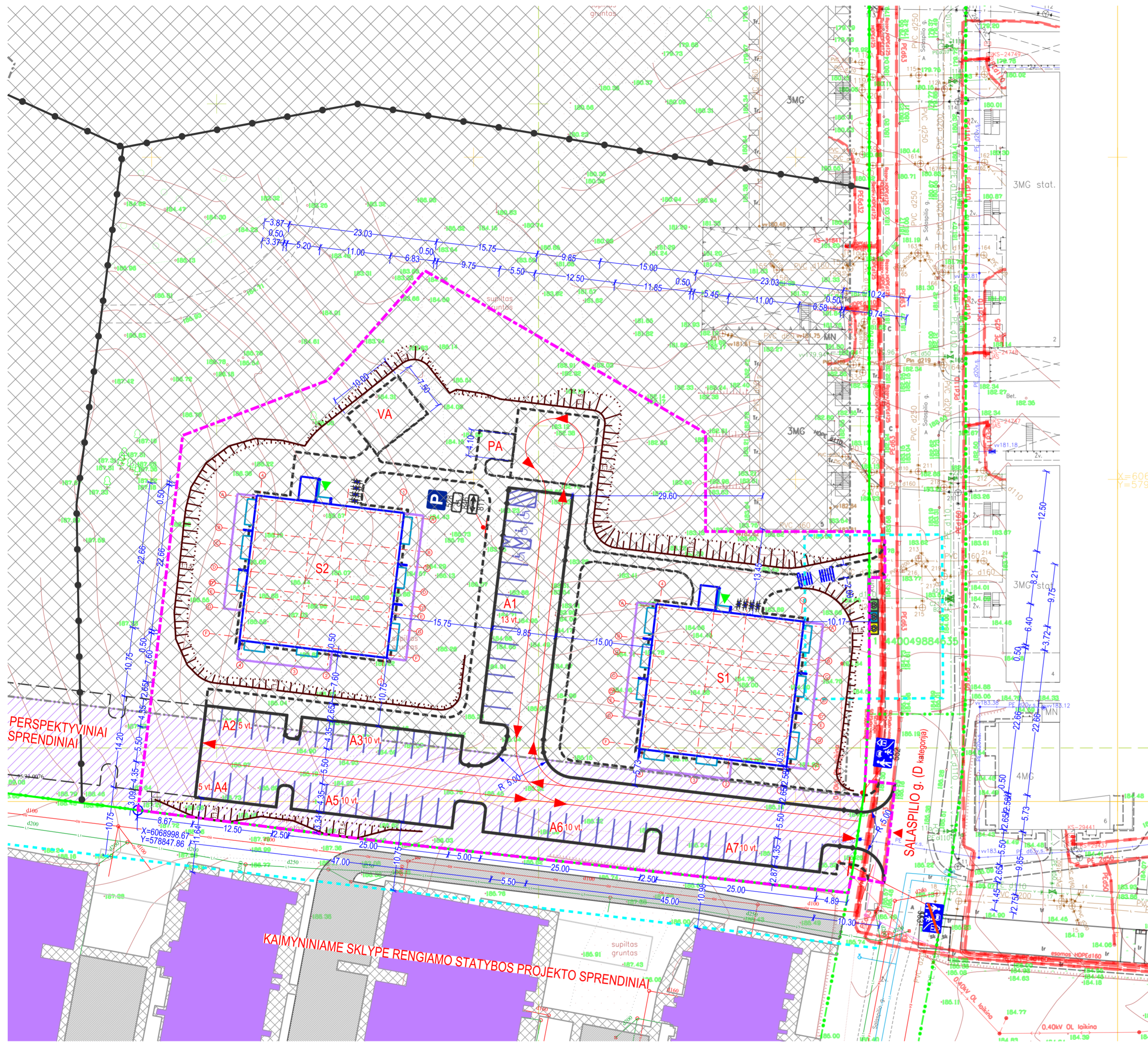

STATINIŲ EKSPLIKACIJA

| NR. | PAVADINIMAS |
|----------------------------|--|
| I / STATYBOS ETAPAS | |
| S1 - S2 | DAUGIABUČIAI GYVENAMIEJI NAMAI |
| PA | RAMAUS POILSIO AIKŠTELĖ |
| VA | VAIKŲ ŽAIDIMO AIKŠTELĖS |
| A1 - A7 | ANTŽEMINĖS AUTOMOBILIŲ STOVĖJIMO AIKŠTELĖS |

PAGRINDINIAI ŽEMĖS SKLYPO KAD. NR. 0101/0100:2019 TECHNINIAI RODIKLIAI

| Eil. Nr. | RODIKLIS | MATO VNT. | PROJEKVINĖS REIKŠMĖS | |
|----------|--------------------------------------|-------------------|----------------------|---------|
| | | | I STATYBOS ETAPAS | BENDRAS |
| 1.1. | SKLYPO PLOTAS | m ² | 7165 | 39335 |
| 1.2. | SKLYPO UŽSTATYMO PLOTAS | m ² | | |
| 1.3. | SKLYPO UŽSTATYMO TANKIS | % | | |
| 1.4. | SKLYPO UŽSTATYMO INTENSIVUMAS | | | |
| 1.5. | APŽELDINTAS SKLYPO PLOTAS | m ² /% | 3185/44 | |
| 1.6. | AUTOMOBILIŲ STOVĖJIMO VIETŲ SKAIČIUS | vt. | 63 | |

SUTARTINIAI ŽYMĖJIMAI

| | |
|--|--|
| | NAGRINĖJAMO SKLYPO RIBA (SUTAMPA SU GATVĖS RAUDONĄJA LINIJA) |
| | I – OJO STATYBOS ETAPŲ DARBŲ VYKDYMO RIBA |
| | SKLYPO DALIES SU SKIRTINGU AUKŠTINGUMO REGLAMENTU RIBA |
| | PROJEKTUOJAMŲ ĮRENGIŲ IR STATINIŲ APSAUGOS ZONOS |
| | UŽSTATYTI LEIDŽIAMA TERITORIJA |
| | SUFORMUOTI SERVITUTAI – TEISĖ EITI IR VAŽIUOTI, LAUKO INŽINERINIAMS TINKLAMS EKSPLOATUOTI |
| | PROJEKTUOJAMI PASTATAI |
| | PROJEKTUOJAMI LAIPTAI |
| | ĮVAŽIAVIMAS/ISVAŽIAVIMAS Į/IS SKLYPĄ |
| | IŠJIMAI/IŠĖJIMAS I/IS PASTATUS |
| | TRANSPORTO JUDĖJIMO SCHEMA SKLYPE |
| | PROJEKTUOJAMŲ PRIVAŽIAVIMO KELIŲ IR ANTŽEMINIŲ AUTOMOBILIŲ STOVĖJIMO AIKŠTELIŲ KONTŪRAI (KELIO BORTAI) |
| | PROJEKTUOJAMŲ PĖSČIŲJŲ TAKŲ KONTŪRAI (VEJOS BORTELIAI) |
| | PROJEKTUOJAMI KELIO ŽENKLAI (NR. PAGAL KET) |
| | PROJEKTUOJAMAS HORIZONTALUS DANGOS ŽENKLINIMAS |
| | PROJEKTUOJAMOS DVIRAČIŲ STOVĖJIMO VIETOS |

| | | | | |
|--------------------|---------------------|---|---|------------|
| 0 | 2019-12-12 | Statybos leidimui | | |
| LAIDA | ISLEIDIMO DATA | LAIDOS STATUSAS. KEITIMO PRIEŽASTIS (JEI TAIKOMA) | | |
| KVAL.PATV. DOK.NR. | | | STATINIO PROJEKTO PAVADINIMAS | |
| A1313 | PV | G. Fokas | Daugiabučių gyvenamųjų namų (6.3) Salaspilio g. 1, Vilniuje, statybos projektas (1etapas) | |
| KVAL.PATV. DOK.NR. | | | STATINIO NUMERIS IR PAVADINIMAS | |
| 17686 | SP PDV | T. Masiukas | 00 Sklypo planas | |
| | | | DOKUMENTO PAVADINIMAS | LAIDA |
| | | | Sklypo planas M 1:500 | 0 |
| | | | DOKUMENTO ŽYMUO | LAPAS LAPŲ |
| LT | STATYTOJAS/ŪSAKOVAS | UAB "SANTARIŠKIŲ NAMAI" | SLSP1-2019-10/01/2420/19-UT-244/19-00-TP-SP.B-02 | 1 1 |

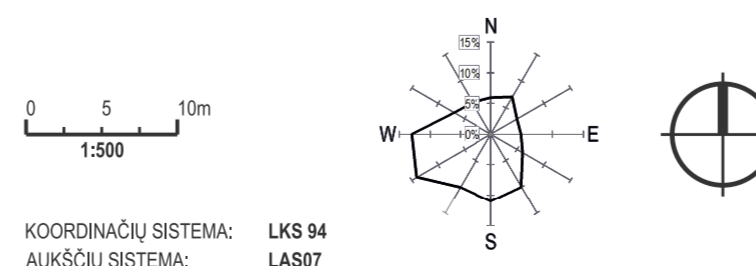

| STAMBAUS MASTELIO TOPOGRAFINIŲ PLANŲ DERINIMO VIEŠOJOJE ELEKTRONINĖJE PASLAUGOJE (TOPD) TOPOGRAFINIO PLANO TERITORIJAI SUTEIKTAS UNIKALUS NUMERIS IR DATA | DATA | SUTEIKTAS UNIKALUS NR. |
|---|------------|------------------------|
| | 2019-11-20 | 13:19:11661 |

| Proj. dalis | V. Pavardė | Parašas | Data |
|-------------|------------|---------|------|
| Proj. dalis | V. Pavardė | Parašas | Data |
| Proj. dalis | V. Pavardė | Parašas | Data |

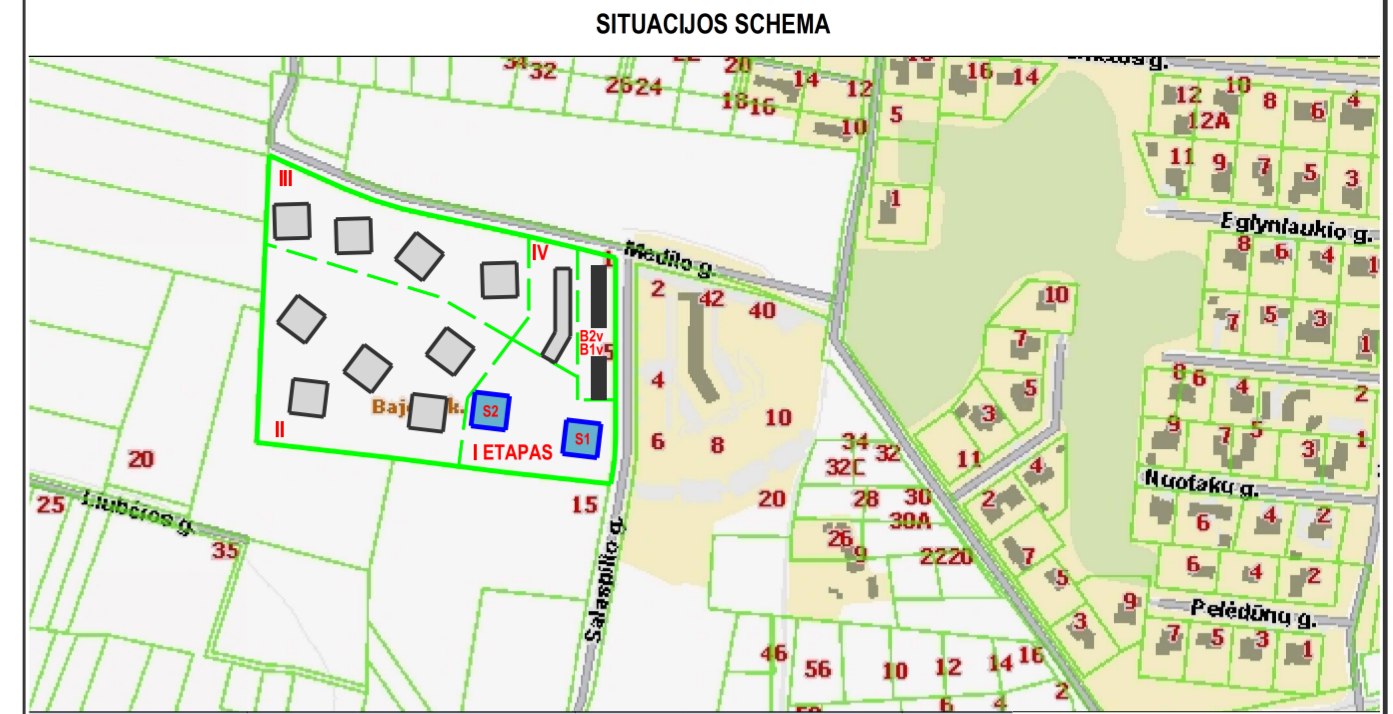
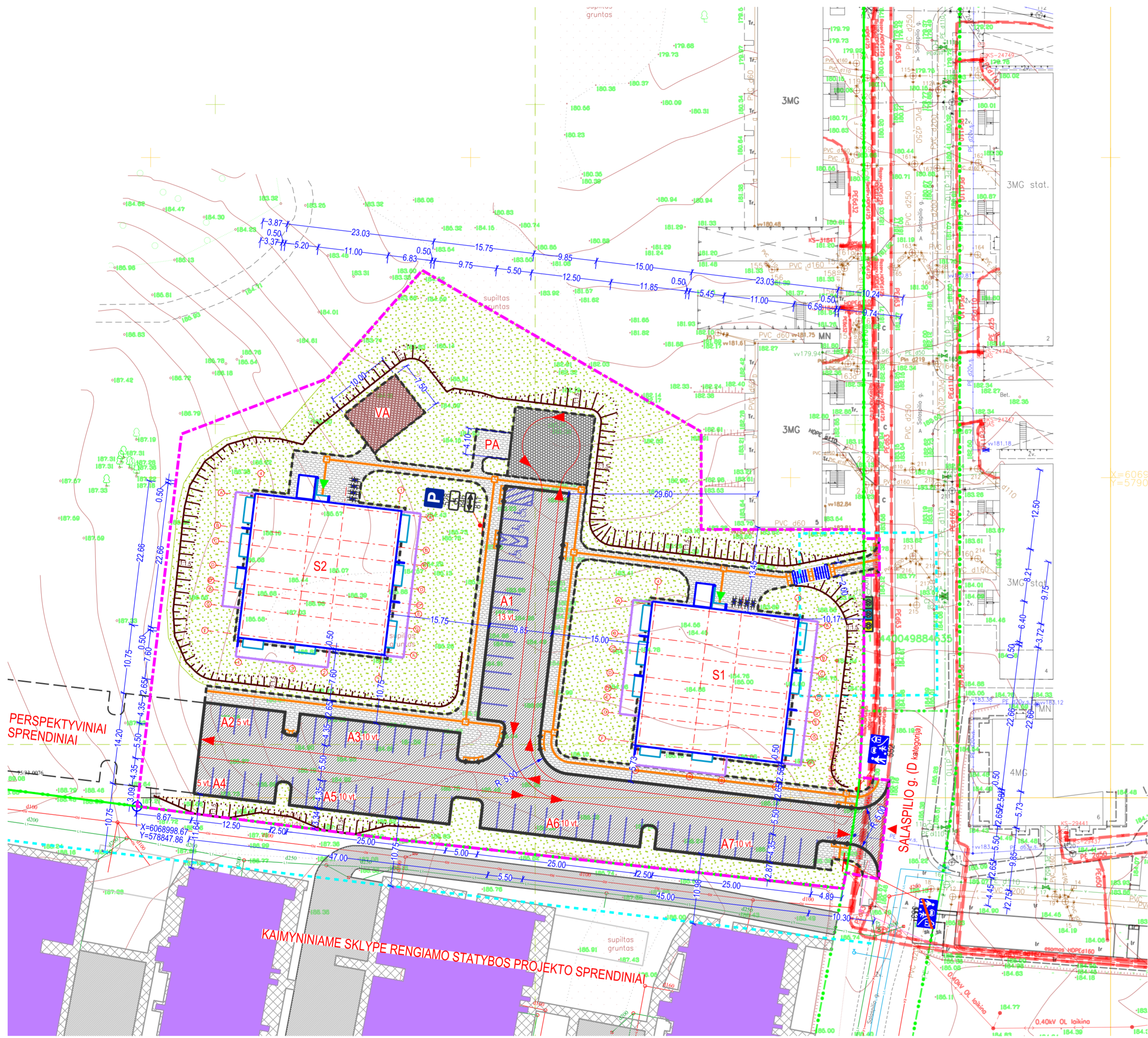

SUTARTINIAI ŽYMĖJIMAI

| | |
|--|---|
| | NAGRINĖJAMO SKLYPO RIBA (SUTAMPA SU GATVĖS RAUDONĄJA LINIJA) |
| | I – OJO STATYBOS ETAPO DARBŲ VYKDYMO RIBA |
| | PROJEKTUOJAMŲ ĮRENGINIŲ IR STATINIŲ APSAUGOS ZONOS |
| | PROJEKTUOJAMI PASTATAI |
| | PROJEKTUOJAMI LAIPTAI |
| | NUMATOMI POŽEMINIAI BUITINIŲ IR ANTRINIO RŪŠIAVIMO ATLIEKŲ KONTEINERIAI |
| | ĮVAŽIAVIMAS/ISVAŽIAVIMAS Į/IS SKLYPĄ |
| | ĮEJIMAI/ISĖJIMAS Į/IS PASTATŲ |
| | TRANSPORTO JUDĖJIMO SCHEMA SKLYPE |
| | PRIVAŽIAVIMO KELIUS IR ANTŽEMINES AUTOMOBILIŲ STOVĖJIMO AIKŠTELES APRĖMINANTYS KELIO BORTAI |
| | BORTAI NULEISTI IKI VAŽIUOJAMOSIOS DALIES LYGIO SUSIKIRTIMO SU PĖSČIŲJŲ TAKAIS VIETOSE |
| | ĮVAŽIAVIMO BORTAS |
| | PROJEKTUOJAMŲ PĖSČIŲJŲ TAKŲ VEJOS BORTELIAI |
| | PROJEKTUOJAMI ŠLAITAI |
| | PROJEKTUOJAMI KELIO ŽENKLAI (NR. PAGAL KET) |
| | PROJEKTUOJAMAS HORIZONTALUS DANGOS ŽENKLINIMAS |
| | PROJEKTUOJAMOS DVIRAČIŲ STOVĖJIMO VIETOS |
| | PRIVAŽIAVIMO KELIŲ IR AUTOMOBILIŲ STOVĖJIMO AIKŠTELIŲ ASFALTO DANGA |
| | PĖSČIŲJŲ TAKŲ IR PASTATŲ NUOGRINDŲ BETONINIŲ TRINKELIŲ DANGA |
| | PĖSČIŲJŲ TAKŲ ĮSPĖJAMIEJI PAVIRŠIAI ŽMONĖMS SU NEGALIA |
| | ATSTATOMA VEJA |
| | SUSTIPRINTA PLASTIKO KORIŲ VEJA – GELBĖJIMO IR GAISRŲ GESINIMO AUTOMOBILIŲ APSISUKIMO VIETA |
| | LIEJAMA GUMOS DANGA VAIKIŲ ŽAIDIMO AIKŠTELĖJE |
| | PROJEKTUOJAMI ŽELDINIAI (MEDŽIAIKRŪMAI) |

| | | | | |
|--------------------|---------------------|---|--|------------|
| 0 | 2019-12-12 | Statybos leidimui | | |
| LAIDA | ISLEIDIMO DATA | LAIDOS STATUSAS. KEITIMO PRIEŽASTIS (JEI TAIKOMA) | | |
| KVAL.PATV. DOK.NR. | | | STATINIO PROJEKTO PAVADINIMAS | |
| A1313 | PV | G. Fokas | Daugiabučių gyvenamųjų namų (6.3) Salaspilio g. 1, Vilniuje, statybos projektas (1 etapas) | |
| KVAL.PATV. DOK.NR. | | | STATINIO NUMERIS IR PAVADINIMAS | |
| 17686 | SP PDV | T. Masiukas | 00 Sklypo planas | |
| | | | DOKUMENTO PAVADINIMAS | LAIDA |
| | | | Sklypo sutvarkymo planas M 1:500 | 0 |
| | | | DOKUMENTO ŽYMUO | LAPAS LAPŲ |
| LT | STATYTOJAS/ŪSAKOVAS | UAB "SANTARIŠKIŲ NAMAI" | SLSP1-2019-10/01-2420/19-UT-244/19-00-TP-SP.B-03 | 1 1 |

| | |
|-------------|--|
| Data | |
| Parašas | |
| V. Pavardė | |
| Proj. dalis | |
| Data | |
| Parašas | |
| V. Pavardė | |
| Proj. dalis | |

| | | |
|---|------------|------------------------|
| STAMBAUS MASTELIO TOPOGRAFINIŲ PLANŲ DERINIMO VIEŠOJOJE ELEKTRONINĖJE PASLAUGOJE (TOPD) TOPOGRAFINIO PLANO TERITORIJAI SUTEIKTAS UNIKALUS NUMERIS IR DATA | DATA | SUTEIKTAS UNIKALUS NR. |
| | 2019-11-20 | 13:19:11661 |

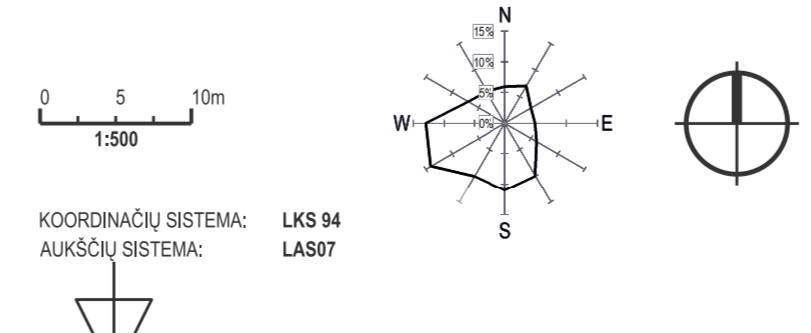

KOORDINACIJŲ SISTEMA: LKS 94
AUKŠČIŲ SISTEMA: LAS07

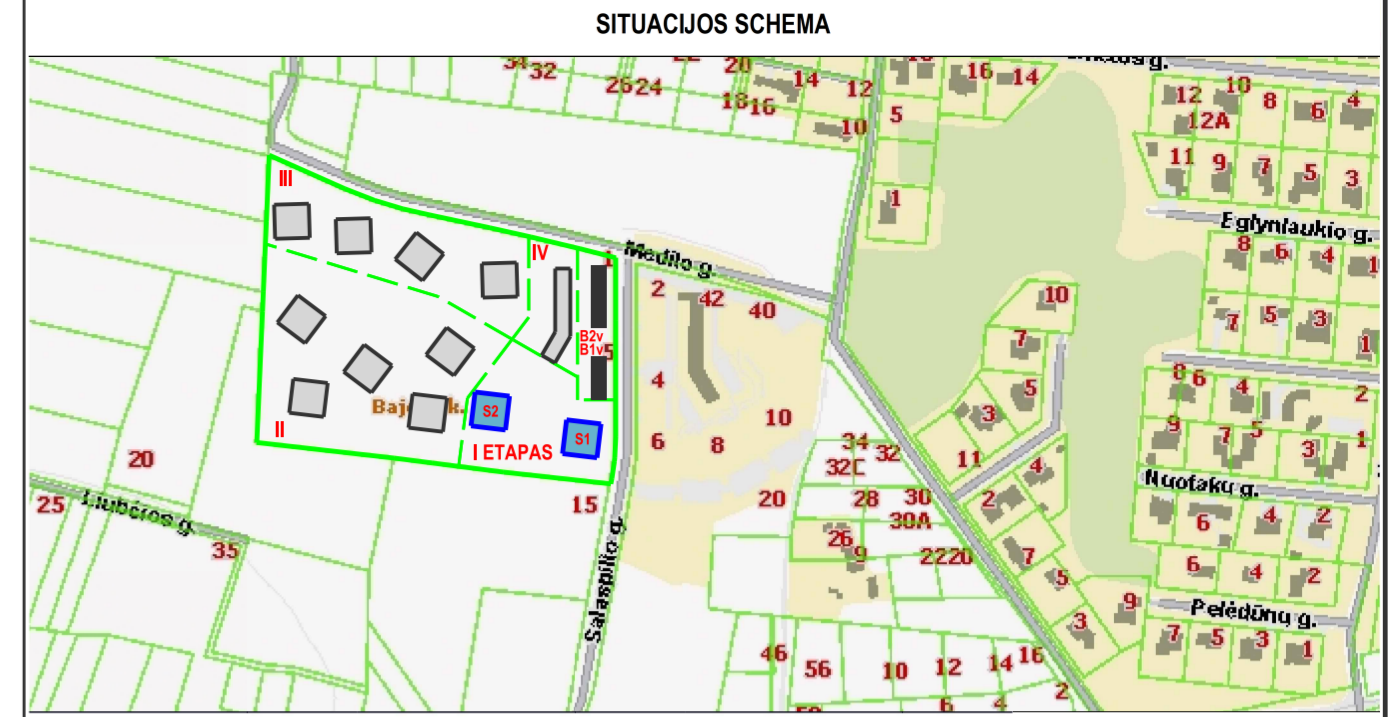
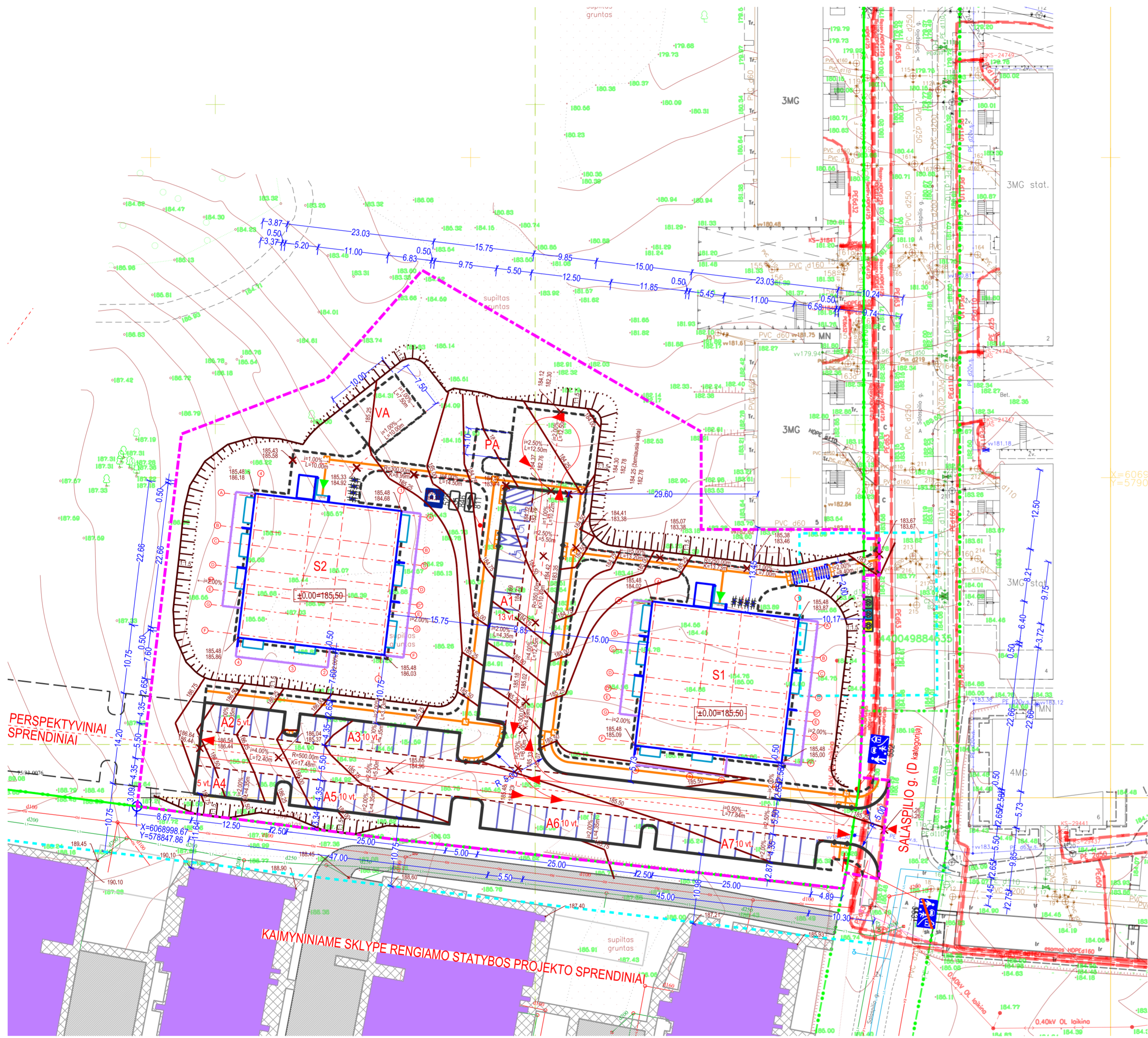

SUTARTINIAI ŽYMĖJIMAI

| | |
|--|---|
| | NAGRINĖJAMO SKLYPO RIBA (SUTAMPA SU GATVĖS RAUDONĄJA LINIJA) |
| | I – OJO STATYBOS ETAPO DARBŲ VYKDYMO RIBA |
| | PROJEKTUOJAMŲ ĮRENGINIŲ IR STATINIŲ APSAUGOS ZONOS |
| | PROJEKTUOJAMI PASTATAI |
| | PROJEKTUOJAMI LAIPTAI |
| | NUMATOMI POŽEMINIAI BUITINIŲ IR ANTRINIO RŪŠIAVIMO ATLIEKŲ KONTEINERIAI |
| | ĮVAŽIAVIMAS/ISVAŽIAVIMAS /IŠ SKLYPĄ /EJIMAI/ISĖJIMAS /IŠ PASTATŲ |
| | TRANSPORTO JUDĖJIMO SCHEMA SKLYPE |
| | PRIVAŽIAVIMO KELIUS IR ANTŽEMINES AUTOMOBILIŲ STOVĖJIMO AIKŠTELES APRĖMINANTYS KELIO BORTAI |
| | BORTAI NULEISTI IKI VAŽIUOJAMOSIOS DALIES LYGIO SUSIKIRTIMO SU PĖSČIŲŲ TAKAIS VIETOSE |
| | ĮVAŽIAVIMO BORTAS |
| | PROJEKTUOJAMŲ PĖSČIŲŲ TAKŲ VEJOS BORTELIAI |
| | PĖSČIŲŲ TAKŲ ĮSPĖJAMIEJI PAVIRŠIAI ŽMONĖMS SU NEGALIA |
| | PROJEKTUOJAMAS HORIZONTALUS DANGOS ŽENKLINIMAS |
| | PROJEKTUOJAMOS DVIRAČIŲ STOVĖJIMO VIETOS |
| | PROJEKTUOJAMŲ PASTATŲ GRINDŲ LYGIO ALTITUDĖS |
| | PROJEKTINĖS HORIZONTALĖS (ŽINGSNIS 0,25 m) |
| | PROJEKTUOJAMI ŠLAITAI |
| | PROJEKTINIAI PAVIRŠIAUS NUOLYDŽIAI (i, %) IR ATSTUMAI (L, m) |
| | CHARAKTERINGŲ TAŠKŲ ALTITUDĖS, m (SKAITIKLYJE PROJEKTINIS AUKŠTIS, VARDIKLYJE – ESAMAS) |

| | | | |
|---------------------------------|---|---|-------------|
| 0 | 2019-12-12 | Statybos leidimui | |
| LAIDA | ISLEIDIMO DATA | LAIDOS STATUSAS. KEITIMO PRIEŽASTIS (JEI TAIKOMA) | |
| KVAL.PATV. DOK.NR. | A1313 | PV | G. Fokas |
| KVAL.PATV. DOK.NR. | 17686 | SP PDV | T. Masiukas |
| STATYTOJAS/ŪSAKOVAS | UAB "SANTARIŠKIŲ NAMAI" | | |
| STATINIO PROJEKTO PAVADINIMAS | Daugiabučių gyvenamųjų namų (6.3) Salaspilio g. 1, Vilniuje, statybos projektas (1etapas) | | |
| STATINIO NUMERIS IR PAVADINIMAS | 00 Sklypo planas | | |
| DOKUMENTO PAVADINIMAS | Sklypo aukščių planas M 1:500 | | |
| LAIDA | 0 | LAPAS | LAPŲ |
| LT | 1 | 1 | |

| | |
|--------------|--|
| Data | |
| Parašas | |
| V. Pavardė | |
| Proj. detalė | |
| Data | |
| Parašas | |
| V. Pavardė | |
| Proj. detalė | |

| | | |
|---|------------|------------------------|
| STAMBAUS MASTELIO TOPOGRAFINIŲ PLANŲ DERINIMO VIEŠOJOJE ELEKTRONINĖJE PASLAUGOJE (TOPD) TOPOGRAFINIO PLANO TERITORIJAI SUTEIKTAS UNIKALUS NUMERIS IR DATA | DATA | SUTEIKTAS UNIKALUS NR. |
| | 2019-11-20 | 13:19:11661 |

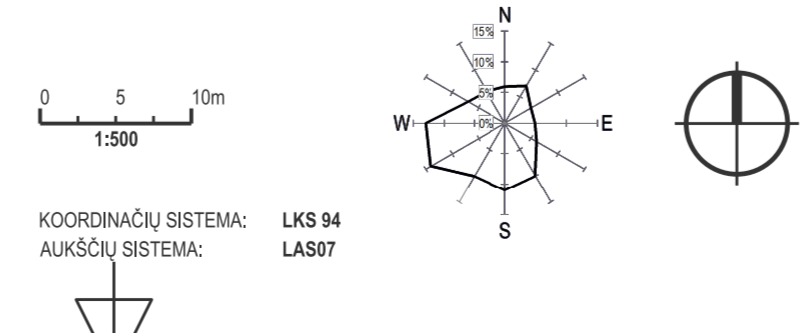



| SUTARTINIAI PAŽYMĖJIMAI | |
|---------------------------|---|
| Žymuo | Paiškinimas |
| 2 AUKŠTO PASTATO KONTŪRAS | |
| SKLYPO RIBA | |
| SD-1 | LAUKO ATITVARA TRISLUOKSNĖ GELŽBETONIO SIENA |
| SD-2 | TARBUČINĖ ATITVARA NUO LAIPTINĖS KORIDORIAUS REIŠEIO |
| SD-7.1 SD-7.2 | GELŽBETONINĖ ATITVARA |
| GK-1 | GIPSO KARTONO PERTVARA EIŠO |
| GK-2 | GIPSO KARTONO PERTVARA |
| GK-3 | GIPSO KARTONO PERTVARA (WC) |
| | SUSTIPRINTOS ZONOS GIK SU OSB |
| SD SIENŲ DETALĖS ŽR. B-11 | |
| GK SIENŲ DETALĖS ŽR. B-12 | |
| | DURŲ SCHEMAS ŽR. LDPS - B-20, DS - B-20, RV - B-20, RD - B-20 |
| virš alt. y ap all. z LLX | X LANGO NUMERIS LANGO ANGOS VIRŠAUS(Y) IR APAČIOS(Z) ALTITUDĖS NURODYTOS NUO AUKŠTO GRINDŲ LYGIO LANGŲ SCHEMAS - ŽR. B-21 |

TRINKELIŲ DANGA
VEJA
BETONINĖS PLYTELĖS

| 1a eksplikacija | | | | | | |
|-----------------|-----|--------|-------------------|-----------|---------------|-------|
| Aukštas | Nr. | Butas | Kambarys | Plotas | Tekstas plotu | |
| 1 aukštas | 01 | - | Laiptinė | 47.58 m² | | |
| 1 aukštas | 02 | - | Tambūras | 3.37 m² | | |
| 1 aukštas | 03 | - | Valytojos patalpa | 7.51 m² | | |
| 1 aukštas | 04 | - | VAM | 7.72 m² | | |
| : 4 | | | | 66.18 m² | | |
| 1 aukštas | 01 | 01(3k) | Holas | 6.92 m² | | |
| 1 aukštas | 02 | 01(3k) | WC | 5.37 m² | | |
| 1 aukštas | 03 | 01(3k) | Svetainė- virtuvė | 24.62 m² | | 58.83 |
| 1 aukštas | 04 | 01(3k) | Miegamasis | 12.21 m² | | |
| 1 aukštas | 05 | 01(3k) | Miegamasis | 9.64 m² | | |
| : 5 | | | | 58.76 m² | | |
| 1 aukštas | 06 | 01(3k) | Terasa | 24.00 m² | | |
| N: 1 | | | | 24.00 m² | | |
| 1 aukštas | 01 | 02(2k) | Holas | 6.82 m² | | |
| 1 aukštas | 02 | 02(2k) | WC | 4.98 m² | | |
| 1 aukštas | 03 | 02(2k) | Svetainė | 19.65 m² | | 48.07 |
| 1 aukštas | 04 | 02(2k) | Miegamasis | 11.12 m² | | |
| 1 aukštas | 05 | 02(2k) | Virtuvė | 5.49 m² | | |
| : 5 | | | | 48.07 m² | | |
| 1 aukštas | 06 | 02(2k) | Terasa | 18.60 m² | | |
| N: 1 | | | | 18.60 m² | | |
| 1 aukštas | 01 | 03(3k) | WC | 5.28 m² | | |
| 1 aukštas | 02 | 03(3k) | Holas | 4.62 m² | | |
| 1 aukštas | 03 | 03(3k) | Miegamasis | 11.49 m² | | |
| 1 aukštas | 04 | 03(3k) | Svetainė- virtuvė | 28.65 m² | | 61.71 |
| 1 aukštas | 05 | 03(3k) | Miegamasis | 11.72 m² | | |
| : 5 | | | | 61.77 m² | | |
| 1 aukštas | 06 | 03(3k) | Terasa | 25.26 m² | | |
| N: 1 | | | | 25.26 m² | | |
| 1 aukštas | 01 | 04(3k) | Holas | 6.54 m² | | |
| 1 aukštas | 02 | 04(3k) | WC | 5.18 m² | | |
| 1 aukštas | 03 | 04(3k) | Svetainė- virtuvė | 27.02 m² | | 62.25 |
| 1 aukštas | 04 | 04(3k) | Miegamasis | 9.67 m² | | |
| 1 aukštas | 05 | 04(3k) | Miegamasis | 13.82 m² | | |
| : 5 | | | | 62.23 m² | | |
| 1 aukštas | 06 | 04(3k) | Terasa | 43.33 m² | | |
| N: 1 | | | | 43.33 m² | | |
| 1 aukštas | 01 | 05(2k) | Holas | 3.55 m² | | |
| 1 aukštas | 02 | 05(2k) | WC | 5.25 m² | | |
| 1 aukštas | 03 | 05(2k) | Svetainė- virtuvė | 26.17 m² | | 48.15 |
| 1 aukštas | 04 | 05(2k) | Miegamasis | 13.24 m² | | |
| : 4 | | | | 48.21 m² | | |
| 1 aukštas | 05 | 06(1k) | Terasa | 18.76 m² | | |
| N: 1 | | | | 18.76 m² | | |
| 1 aukštas | 01 | 06(2k) | Holas | 3.32 m² | | |
| 1 aukštas | 02 | 06(2k) | WC | 4.77 m² | | |
| 1 aukštas | 03 | 06(2k) | Svetainė- virtuvė | 25.87 m² | | 46.77 |
| 1 aukštas | 04 | 06(2k) | Miegamasis | 10.97 m² | | |
| 1 aukštas | 05 | 06(2k) | Drabužinė | 1.84 m² | | |
| : 5 | | | | 46.76 m² | | |
| 1 aukštas | 06 | 06(2k) | Terasa | 18.76 m² | | |
| N: 1 | | | | 18.76 m² | | |
| 1 aukštas | 01 | 07(1k) | Holas | 5.25 m² | | |
| 1 aukštas | 02 | 07(1k) | WC | 8.93 m² | | |
| 1 aukštas | 03 | 07(1k) | Svetainė- virtuvė | 26.13 m² | | 40.31 |
| : 3 | | | | 40.31 m² | | |
| 1 aukštas | 04 | 07(1k) | Terasa | 16.70 m² | | |
| N: 1 | | | | 16.70 m² | | |
| VISO: 43 | | | | 597.69 m² | | |

1 aukštas
1 : 100

| | | | |
|----------------------|--|--|---|
| 0 | 2019 12 | Statybos leidimui, konkursui ir statybai | |
| LAIDA | DATA | LAIDOS STATUSAS, KEITIMO PRIEŽASTIS (JEI TAIKOMA) | |
| KVAL. PATV. DOK. NR. | 3 SET | A.GOŠTAUTO 40B VILNIUS, LT-03163 TEL./FAKS. +370 687 24791 | STATINIO PROJEKTO PAVADINIMAS: DAUGIABUČIŲ GYENAMŲJŲ NAMŲ SALAPILIO G. 1, VILNIUJE, STATYBOS PROJEKTAS (I ETAPAS) |
| A1313 | PV | G.FOKAS | STATINIO PAVADINIMAS: DAUGIABUČIAI GYVENAMIEJI NAMAI S1 IR S2. YPATINGAS STATINYS |
| A1961 | ARCH | V.BUČYS | DOKUMENTO PAVADINIMAS: 1 aukšto planas |
| A1895 | ARCH | P.ČEPAITIS | |
| KALBA: | STATYTOJAS IR (ARBA) UŽSAKOVAS: LT UAB "SANTARIŠKIŲ NAMAI" | | DOKUMENTO ŽYMUO: SLSP1-2019-10/01/-2420/19-UT-244/19-PP-SA-01 |
| | | | LAPAS 01 |
| | | | LAPŲ 0 |



2 aukštas
1 : 100

| SUTARTINIAI PAŽYMĖJIMAI | |
|--|---|
| Žymuo | Paaikškinimas |
| --- | 2 AUKŠTO PASTATO KONTŪRAS |
| --- | SKLYPO RIBA |
| SD-1 | LAUKO ATITVARA TRISLUOKSNĖ GELŽBETONIO SIENA |
| SD-2 | TARBUTINĖ ATITVARA NUO LAIPTINĖS, KORIDORIAUS REI/EI90 |
| SD-7.1 SD-7.2 | GELŽBETONINĖ ATITVARA |
| GK-1 | GIPSO KARTONO PERTVARA EI90 |
| GK-2 | GIPSO KARTONO PERTVARA |
| GK-3 | GIPSO KARTONO PERTVARA (WC) |
| --- | SUSTIPRINTOS ZONOS G/K SU OSB |
| SD SIENŲ DETALES ŽR. B-11 GK SIENŲ DETALES ŽR. B-12 | |
| --- | DURŲ SCHEMAS ŽR. LDPS - B-20, DS - B-20, RV - B-20, RD - B-20 |
| virš. alt. y ap. alt. z LL X | X LANGO NUMERIS LANGO ANGOS VIRŠAUS(Y) IR APAČIOS(Z) ALTITUDĖS NURODYTOS NUO AUKŠTO GRINDŲ LYGIO LANGŲ SCHEMAS - ŽR. B-21 |

| 2a eksplikacija | | | | | |
|-----------------|-----|--------|-------------------|-----------|---------------|
| Aukštas | Nr. | Butas | Kambarys | Plotas | Tekstas plotu |
| 2 aukštas | 01 | - | Laiptinė | 41.02 m² | |
| 1 | | | | 41.02 m² | |
| 2 aukštas | 15 | 07(3k) | Balkonas | 4.37 m² | |
| N: 1 | | | | 4.37 m² | |
| 2 aukštas | 01 | 09(3k) | Miegamasis | 12.19 m² | |
| 2 aukštas | 02 | 09(3k) | Holas | 8.92 m² | |
| 2 aukštas | 03 | 09(3k) | WC | 5.39 m² | |
| 2 aukštas | 04 | 09(3k) | Miegamasis | 9.82 m² | |
| 2 aukštas | 05 | 09(3k) | Svetainė- virtuvė | 24.62 m² | 59.07 |
| 5 | | | | 58.94 m² | |
| 2 aukštas | 06 | 09(3k) | Balkonas | 4.32 m² | |
| N: 1 | | | | 4.32 m² | |
| 2 aukštas | 01 | 09(2k) | Svetainė- virtuvė | 19.59 m² | 48.12 |
| 2 aukštas | 02 | 09(2k) | Miegamasis | 11.12 m² | |
| 2 aukštas | 03 | 09(2k) | WC | 5.03 m² | |
| 2 aukštas | 04 | 09(2k) | Holas | 6.89 m² | |
| 2 aukštas | 05 | 09(2k) | Virtuvė | 5.49 m² | |
| 5 | | | | 48.12 m² | |
| 2 aukštas | 06 | 09(2k) | Balkonas | 4.32 m² | |
| N: 1 | | | | 4.32 m² | |
| 2 aukštas | 01 | 10(3k) | Miegamasis | 11.49 m² | |
| 2 aukštas | 02 | 10(3k) | Svetainė- virtuvė | 28.58 m² | 61.69 |
| 2 aukštas | 03 | 10(3k) | WC | 5.37 m² | |
| 2 aukštas | 04 | 10(3k) | Miegamasis | 11.62 m² | |
| 2 aukštas | 05 | 10(3k) | Holas | 4.62 m² | |
| 5 | | | | 61.69 m² | |
| 2 aukštas | 06 | 10(3k) | Balkonas | 4.32 m² | |
| N: 1 | | | | 4.32 m² | |
| 2 aukštas | 01 | 11(3k) | Holas | 5.89 m² | |
| 2 aukštas | 02 | 11(3k) | WC | 5.21 m² | |
| 2 aukštas | 03 | 11(3k) | Svetainė- virtuvė | 27.66 m² | 62.25 |
| 2 aukštas | 04 | 11(3k) | Miegamasis | 9.67 m² | |
| 2 aukštas | 05 | 11(3k) | Miegamasis | 13.82 m² | |
| 5 | | | | 62.26 m² | |
| 2 aukštas | 06 | 11(3k) | Balkonas | 4.32 m² | |
| N: 1 | | | | 4.32 m² | |
| 2 aukštas | 01 | 12(2k) | Holas | 4.24 m² | |
| 2 aukštas | 02 | 12(2k) | WC | 5.13 m² | |
| 2 aukštas | 03 | 12(2k) | Svetainė- virtuvė | 25.40 m² | 48.01 |
| 2 aukštas | 06 | 12(2k) | Miegamasis | 13.24 m² | |
| 4 | | | | 48.01 m² | |
| 2 aukštas | 07 | 12(2k) | Balkonas | 4.37 m² | |
| N: 1 | | | | 4.37 m² | |
| 2 aukštas | 01 | 13(2k) | Svetainė- virtuvė | 25.80 m² | 46.64 |
| 2 aukštas | 02 | 13(2k) | WC | 4.71 m² | |
| 2 aukštas | 03 | 13(2k) | Drabužinė | 1.84 m² | |
| 2 aukštas | 04 | 13(2k) | Miegamasis | 10.97 m² | |
| 2 aukštas | 05 | 13(2k) | Holas | 3.32 m² | |
| 5 | | | | 46.64 m² | |
| 2 aukštas | 06 | 13(2k) | Balkonas | 4.37 m² | |
| N: 1 | | | | 4.37 m² | |
| 2 aukštas | 01 | 14(2k) | Holas | 3.78 m² | |
| 2 aukštas | 02 | 14(2k) | WC | 6.02 m² | |
| 2 aukštas | 03 | 14(2k) | Svetainė- virtuvė | 27.75 m² | 49.56 |
| 2 aukštas | 04 | 14(2k) | Miegamasis | 12.02 m² | |
| 4 | | | | 49.56 m² | |
| 2 aukštas | 06 | 14(2k) | Balkonas | 4.32 m² | |
| N: 1 | | | | 4.32 m² | |
| | | | | 450.95 m² | |
| | | | | VISO: 42 | |

| | | | |
|----------------------|---------------------------------|--|--|
| 0 | 2019 12 | Statybos leidimui, konkursui ir statybai | |
| LAIDA | DATA | LAIDOS STATUSAS, KEITIMO PRIEŽASTIS (JEI TAIKOMA) | |
| KVAL. PATV. DOK. NR. | 3 SET | A.GOŠTAUTO 40B VILNIUS, LT-01163 TEL./FAKS. +370 687 24791 | STATINIO PROJEKTO PAVADINIMAS: DAUGIABUČIŲ GYENAMŲJŲ NAMŲ SALASPILIO G. 1, VILNIUJE, STATYBOS PROJEKTAS (I ETAPAS) |
| A1313 | PV | G.FOKAS | STATINIO PAVADINIMAS: DAUGIABUČIAI GYVENAMIEJI NAMAI S1 IR S2. YPATINGAS STATINYS |
| A1961 | ARCH | V.BUČYS | DOKUMENTO PAVADINIMAS: 2 aukšto planas |
| A1895 | ARCH | P.ČEPAITIS | LAPAS 0 |
| KALBA: | STATYTOJAS IR (ARBA) UŽSAKOVAS: | DOKUMENTO ŽYMUO: | LAPAS 02 |
| LT | UAB "SANTARIŠKIŲ NAMAI" | SLSP1-2019-10/01/-2420/19-UT-244/19-PP-SA-02 | LAPŲ |



3 aukštas
1 : 100

- PASTABOS:**
1. Absoliuti altitudė +0.00=185.20 alt.
 2. Angų matmenys tikrinti vietoje.
 3. Visus pakitimus derinti su architektais.
 4. Vadovautis išmatavimais, - ne masteliu.
 5. Visų vidinių durų angų aukštis nuo grindų - 210 cm, jei nenurodyta kitaip.
 6. Betoninės užkarpos langų ir durų perimetru (išskyrus apatinę dalį) - 30 mm.
 7. Balkonų aptvėrimų montuotojai prieš montavimo darbus privalo suderinti savo darbo projektą su PV ir PDV architektais.
 8. Balkonų ir terasų plotai į butų plotus neįskaičiuoti.

| SUTARTINIAI PAŽYMĖJIMAI | |
|---|---|
| Žymuo | Paaiškinimas |
| 2 AUKŠTO PASTATO KONTŪRAS | |
| SKLYPO RIBA | |
| SD-1 | LAUKO ATITVARA TRISLUOKSNĖ GELŽBETONIO SIENA |
| SD-2 | TARBUITINĖ ATITVARA NUO LAIPTINĖS, KORIDORIAUS REI/EI90 |
| SD-7.1 SD-7.2 | GELŽBETONINĖ ATITVARA |
| GK-1 | GIPSO KARTONO PERTVARA EI90 |
| GK-2 | GIPSO KARTONO PERTVARA |
| GK-3 | GIPSO KARTONO PERTVARA (WC) |
| | SUSTIPRINTOS ZONOS G/K SU OSB |
| SD SIENŲ DETALĖS ŽR. B-11 GK SIENŲ DETALĖS ŽR. B-12 | |
| DURŲ SCHEMAS ŽR. LDPS - B-20, DS - B-20, RV - B-20, RD - B-20 | |
| X LANGO NUMERIS LANGO ANGOS VIRŠAUS(Y) IR APAČIOS(Z) ALTITUDĖS NURODYTOS NUO AUKŠTO GRINDŲ LYGIO LANGŲ SCHEMAS - ŽR. B-21 | |

| 3a eksplikacija | | | | | |
|-----------------|-----|--------|-------------------|----------------------|-----------------------|
| Aukštas | Nr. | Butas | Kambarys | Plotas | Tekstas plotu |
| 3 aukštas | 01 | - | Laiptinė | 41.05 m ² | |
| : 1 | | | | | |
| 3 aukštas | 01 | 15(3k) | Miegamasis | 9.82 m ² | |
| 3 aukštas | 02 | 15(3k) | Svetainė- virtuvė | 24.62 m ² | 59.00 |
| 3 aukštas | 03 | 15(3k) | Miegamasis | 12.13 m ² | |
| 3 aukštas | 04 | 15(3k) | Holas | 6.92 m ² | |
| 3 aukštas | 05 | 15(3k) | WC | 5.39 m ² | |
| : 5 | | | | | |
| 3 aukštas | 06 | 15(3k) | Balkonas | 4.42 m ² | |
| N: 1 | | | | | |
| 3 aukštas | 01 | 16(2k) | Holas | 6.82 m ² | |
| 3 aukštas | 02 | 16(2k) | WC | 4.97 m ² | |
| 3 aukštas | 03 | 16(2k) | Svetainė | 19.65 m ² | 48.06 |
| 3 aukštas | 04 | 16(2k) | Miegamasis | 11.12 m ² | |
| 3 aukštas | 05 | 16(2k) | Virtuvė | 5.49 m ² | |
| : 5 | | | | | |
| 3 aukštas | 06 | 16(2k) | Balkonas | 4.37 m ² | |
| N: 1 | | | | | |
| 3 aukštas | 01 | 17(3k) | Holas | 4.59 m ² | |
| 3 aukštas | 02 | 17(3k) | Miegamasis | 11.49 m ² | |
| 3 aukštas | 03 | 17(3k) | Svetainė- virtuvė | 28.62 m ² | 61.69 |
| 3 aukštas | 04 | 17(3k) | Miegamasis | 11.63 m ² | |
| 3 aukštas | 05 | 17(3k) | WC | 5.36 m ² | |
| : 5 | | | | | |
| 3 aukštas | 06 | 17(3k) | Balkonas | 61.69 m ² | |
| N: 1 | | | | | |
| 3 aukštas | 01 | 18(3k) | Holas | 6.54 m ² | |
| 3 aukštas | 02 | 18(3k) | WC | 5.21 m ² | |
| 3 aukštas | 03 | 18(3k) | Svetainė- virtuvė | 27.02 m ² | 62.25 |
| 3 aukštas | 04 | 18(3k) | Miegamasis | 9.67 m ² | |
| 3 aukštas | 05 | 18(3k) | Miegamasis | 13.82 m ² | |
| : 5 | | | | | |
| 3 aukštas | 06 | 18(3k) | Balkonas | 4.32 m ² | |
| 3 aukštas | 06 | 18(3k) | Balkonas | 4.32 m ² | |
| N: 2 | | | | | |
| 3 aukštas | 01 | 19(2k) | Holas | 3.37 m ² | |
| 3 aukštas | 02 | 19(2k) | WC | 5.13 m ² | |
| 3 aukštas | 03 | 19(2k) | Svetainė- virtuvė | 26.30 m ² | 48.05 |
| 3 aukštas | 04 | 19(2k) | Miegamasis | 13.24 m ² | |
| : 4 | | | | | |
| 3 aukštas | 05 | 19(2k) | Balkonas | 4.37 m ² | |
| N: 1 | | | | | |
| 3 aukštas | 01 | 20(2k) | Svetainė- virtuvė | 25.74 m ² | 46.58 |
| 3 aukštas | 02 | 20(2k) | Miegamasis | 10.97 m ² | |
| 3 aukštas | 03 | 20(2k) | WC | 4.71 m ² | |
| 3 aukštas | 04 | 20(2k) | Holas | 3.32 m ² | |
| 3 aukštas | 05 | 20(2k) | Drabužinė | 1.84 m ² | |
| : 5 | | | | | |
| 3 aukštas | 06 | 20(2k) | Balkonas | 46.58 m ² | |
| N: 1 | | | | | |
| 3 aukštas | 01 | 21(2k) | Miegamasis | 12.02 m ² | |
| 3 aukštas | 02 | 21(2k) | Svetainė- virtuvė | 27.76 m ² | 49.58 |
| 3 aukštas | 03 | 21(2k) | Miegamasis | 6.02 m ² | |
| 3 aukštas | 04 | 21(2k) | Holas | 3.78 m ² | |
| : 4 | | | | | |
| 3 aukštas | 06 | 21(2k) | Balkonas | 49.58 m ² | |
| N: 1 | | | | | |
| 3 aukštas | 06 | 21(2k) | Balkonas | 4.35 m ² | |
| N: 1 | | | | | |
| VISO: 42 | | | | 4.35 m ² | 451.03 m ² |

| | | | | | |
|----------------------|--------------|--|--|--|--|
| 0 LAIDA | 2019 12 DATA | Statybos leidimui, konkursui ir statybai LAIDOS STATUSAS, KEITIMO PRIEŽASTIS (JEI TAIKOMA) | | | |
| KVAL. PATV. DOK. NR. | 3 SET | A.GOŠTAUTO 40B VILNIUS, LT-03163 TEL./FAKS. +370 687 24791 | STATINIO PROJEKTO PAVADINIMAS: DAUGIABUČIŲ GYENAMŲJŲ NAMŲ SALASPILIO G. 1, VILNIUJE, STATYBOS PROJEKTAS (I ETAPAS) | | |
| A1313 | PV | G.FOKAS | STATINIO PAVADINIMAS: DAUGIABUČIAI GYVENAMIEJI NAMAI S1 IR S2. YPATINGAS STATINYS | | |
| A1961 | ARCH | V.BUČYS | DOKUMENTO PAVADINIMAS: 3 aukšto planas | | |
| A1895 | ARCH | P.ČEPAITIS | LAPAS LAPŲ | | |
| KALBA: | LT | STATYTOJAS IR (ARBA) UŽSAKOVAS: UAB "SANTARIŠKIŲ NAMAI" | DOKUMENTO ŽYMUO: SLSP1-2019-10/01/-2420/19-UT-244/19-PP-SA-03 | | |

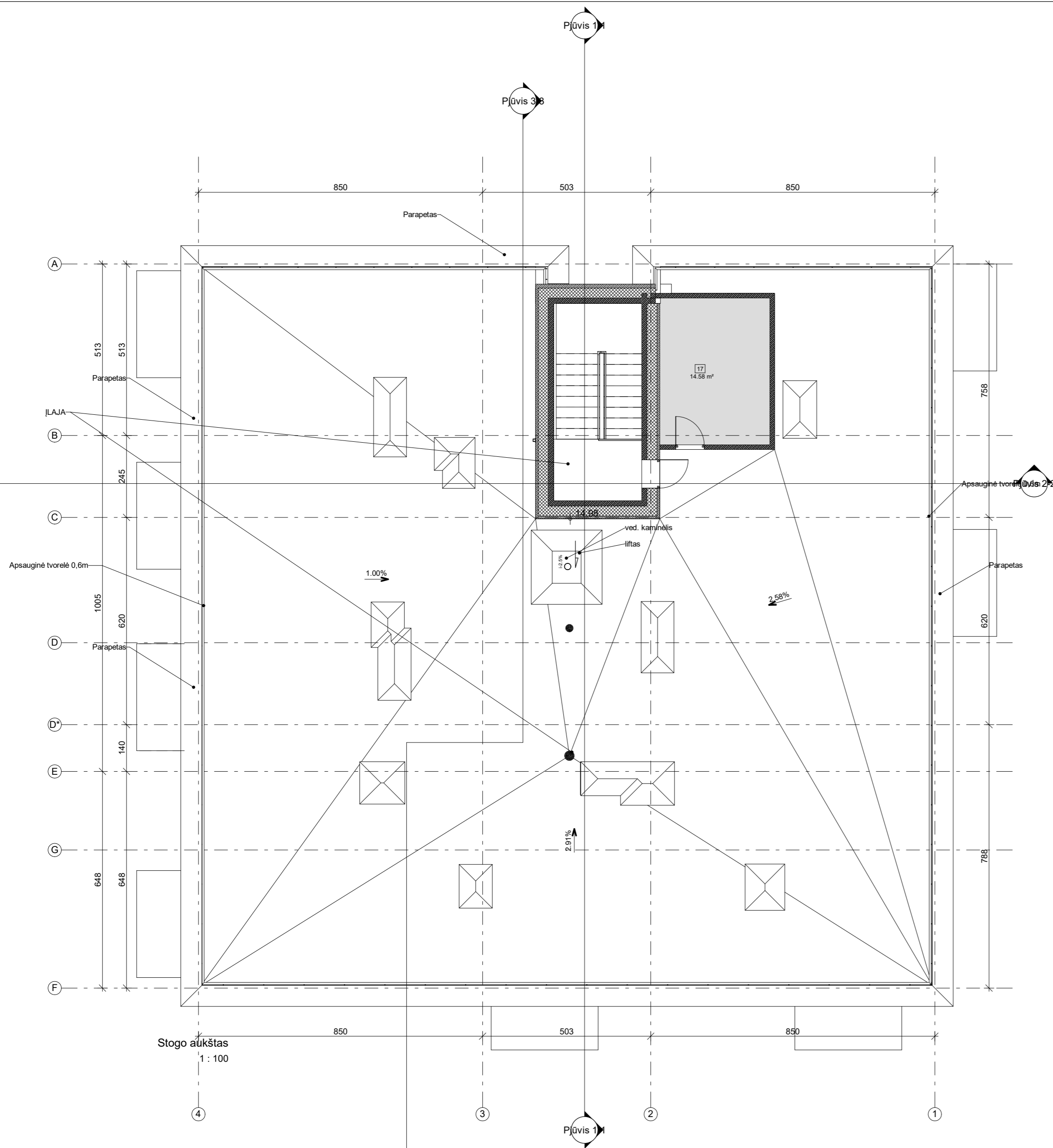

PASTABOS:

1. Absoliuti altitudė +0.00=185.20 att.
2. Angų matmenys tikrinti vietoje.
3. Visus pakitimus derinti su architektais.
4. Vadovautis išmatavimais - ne masteliu.
5. Visų vidinių durų angų aukštis nuo grindų - 210 cm, jei nenurodyta kitaip.
6. Betoninės užkarpos langų ir durų perimetru (išskyrus apatinę dalį) - 30 mm.
7. Balkonų aptvėrimų montuotojai prieš montavimo darbus privalo suderinti savo darbo projektą su PV ir PDV architektais.
8. Balkonų ir terasų plotai į butų plotus neįskaičiuoti.

| | | | |
|----------------------|---------------------------------|--|---|
| 0 | 2019 12 | Statybos leidimui, konkursui ir statybai | |
| LAIDA | DATA | LAIDOS STATUSAS, KEITIMO PRIEŽASTIS (JEI TAIKOMA) | |
| KVAL. PATV. DOK. NR. | 3 SET | A.GOŠTAUTO 40B VILNIUS, LT-03163 TEL./FAKS. +370 687 24791 | STATINIO PROJEKTO PAVADINIMAS: DAUGIABUČIŲ GYVENAMŲJŲ NAMŲ SALASPILIO G. 1, VILNIUJE, STATYBOS PROJEKTAS (I ETAPAS) |
| A1313 | PV | G.FOKAS | STATINIO PAVADINIMAS: DAUGIABUČIAI GYVENAMIEJI NAMAI S1 IR S2. YPATINGAS STATINYS |
| A1961 | ARCH | V.BUČYS | DOKUMENTO PAVADINIMAS: Stogo planas |
| A1895 | ARCH | P.ČEPAITIS | LAIDA 0 |
| KALBA: | STATYTOJAS IR (ARBA) UŽSAKOVAS: | DOKUMENTO ŽYMUO: | LAPAS LAPŲ |
| LT | UAB "SANTARIŠKIŲ NAMAI" | SLSP1-2019-10/01/-2420/19-UT-244/19-PP-SA-05 | 05 |

PJŪVIS 1-1
M 1 : 200

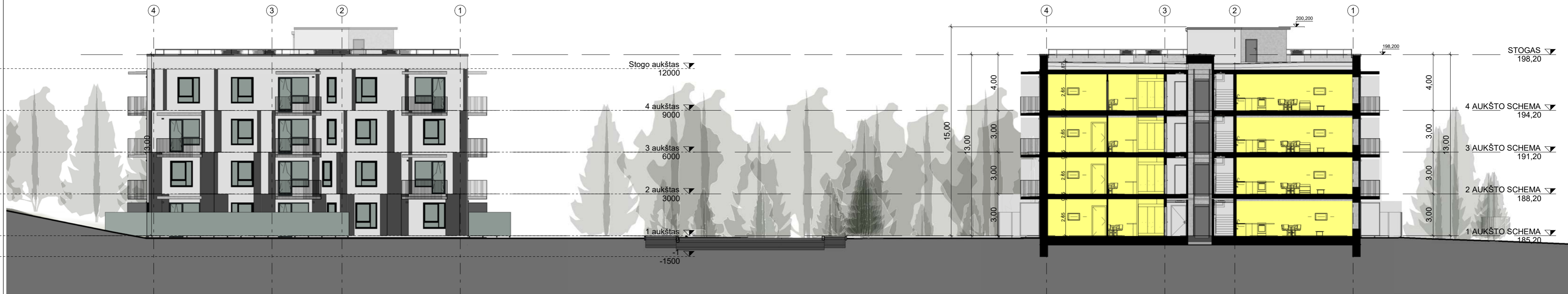

PJŪVIS 2-2
M 1 : 200



| | | | |
|----------------------|---------------------------------|--|---|
| 0 | 2019-12 | Visuomenės informavimui apie numatomą projektavimą, specialiesiems reikalavimams | |
| LAIDA | DATA | LAIDOS STATUSAS, KEITIMO PRIEŽASTIS (JEI TAIKOMA) | |
| KVAL. PATV. DOK. NR. | 3 SET | A. GOŠTAUTO 40B VILNIUS, LT-03163 TEL./FAKS. +370 687 24791 | STATINIO PROJEKTO PAVADINIMAS: Daugiabučių gyvenamųjų namų (6.3) Salaspilio g. 1, Vilniuje, statybos projektas (1 etapas) |
| A1313 | PV | G.FOKAS | STATINIO PAVADINIMAS: Daugiabučiai gyvenamieji namai (6.3) |
| | | UNITECTUS architektų grupė | LUKIŠKIŲ G. 3 VILNIUS, LT-01108 TEL./FAKS. +370 5 2610501 |
| A1961 | ARCH | V.BUČYS | DOKUMENTO PAVADINIMAS: PJŪVIO SCHEMOS |
| A1895 | ARCH | P.ČEPAITIS | LAIDA 0 |
| KALBA: | STATYTOJAS IR (ARBA) UŽSAKOVAS: | DOKUMENTO ŽYMUJ: | LAPAS LAPŲ |
| LT | UAB "SANTARIŠKIŲ NAMAI" | SLSP1-2019-10/01/2420/19-UT-244/19-PP-SA-A01-06 | A01-06 |

FASADAS TARP AŠIŲ 4-1
M 1 : 200

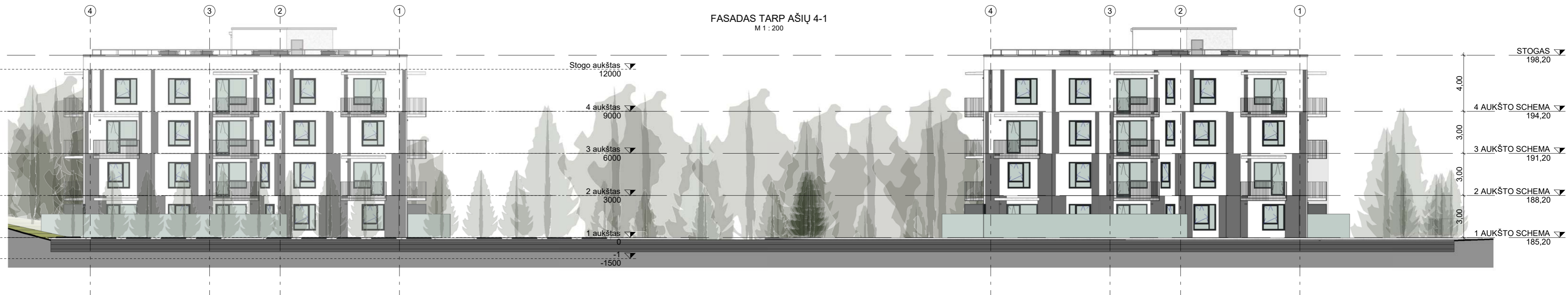

SUTARTINIAI ŽYMĖJIMAI

- Lygus betonas Spalva Baltas RAL9002, Tikslinti TP metu
- Rečki faktūrinis betonas Spalva Žalsva Tikslinti TP metu
- Stiklas
- Stiklas balkonų - grafinis lipdukas, Tikslinti TP metu

| | | | |
|----------------------|---------------------------------|--|--|
| 0 | 2019-12 | Visuomenės informavimui apie numatomą projektavimą, specialiesiems reikalavimams | |
| LAIDA | DATA | LAIDOS STATUSAS, KEITIMO PRIEŽASTIS (JEI TAIKOMA) | |
| KVAL. PATV. DOK. NR. | 3 SET | A.GOŠTAUTO 40B VILNIUS, LT-03163 TEL./FAKS. +370 687 24791 | STATINIO PROJEKTO PAVADINIMAS: Daugiabučių gyvenamųjų namų (6.3) Salaspilio g. 1, Vilniuje, statybos projektas (1 etapas) |
| A1313 | PV | G.FOKAS | STATINIO PAVADINIMAS: Daugiabučiai gyvenamieji namai (6.3) |
| | | UNICTECTUS architektų grupė | LUKIŠKIŲ G. 3 VILNIUS, LT-01108 TEL./FAKS. +370 5 2610501 |
| A1961 | ARCH | V.BUČYS | DOKUMENTO PAVADINIMAS: KORPUSŲ FASADŲ SCHEMOS |
| A1895 | ARCH | P.ČEPAITIS | LAIDA 0 |
| KALBA: | STATYTOJAS IR (ARBA) UŽSAKOVAS: | | DOKUMENTO ŽYMUO: |
| LT | UAB "SANTARIŠKIŲ NAMAI" | | SLSP1-2019-10/01-2420/19-UT-244/19-PP-SA-A01-07 |
| | | | LAPAS A01-07 |
| | | | LAPŲ |

FASADAS TARP AŠIŲ A-F
M 1 : 200



FASADAS TARP AŠIŲ F-A
M 1 : 200



SUTARTINIAI ŽYMĖJIMAI

| | |
|--|--|
| | Lygus betonas Spalva Baltas RAL9002. Tikslinti TP metu |
| | Rekli faktūrinis betonas Spalva Žalsva Tikslinti TP metu |
| | Siklas |
| | Siklas balkonų - grafinis lipdukas. Tikslinti TP metu |

| | | | |
|----------------------|---------------------------------|--|---|
| 0 | 2019-12 | Visuomenės informavimui apie numatomą projektavimą, specialiesiems reikalavimams | |
| LAIDA | DATA | LAIDOS STATUSAS, KEITIMO PRIEŽASTIS (JEI TAIKOMA) | |
| KVAL. PATV. DOK. NR. | 3 SET | A.GOŠTAUTO 40B VILNIUS, LT-03163 TEL./FAKS. +370 687 24791 | STATINIO PROJEKTO PAVADINIMAS: Daugiabučių gyvenamųjų namų (6.3) Salaspilio g. 1, Vilniuje, statybos projektas (1 etapas) |
| A1313 | PV | G.FOKAS | STATINIO PAVADINIMAS: Daugiabučiai gyvenamieji namai (6.3) |
| | | UNICTECTUS architektų grupė | LUKIŠKIŲ G. 3 VILNIUS, LT-01108 TEL./FAKS. +370 5 2610501 |
| A1961 | ARCH | V.BUČYS | DOKUMENTO PAVADINIMAS: KORPUSŲ FASADŲ SCHEMOS |
| A1895 | ARCH | P.ČEPAITIS | LAIDA 0 |
| KALBA: | STATYTOJAS IR (ARBA) UŽSAKOVAS: | | DOKUMENTO ŽYMUJ: |
| LT | UAB "SANTARIŠKIŲ NAMAI" | | SLSP1-2019-10/01/-2420/19-UT-244/19-PP-SA-A01-08 |
| | | | LAPAS A01-08 |
| | | | LAPŲ |



VIZ5
M

| | | | | | |
|----------------------|---------------------------------|--|--|------------------------|------|
| 0 | 2019-11 | Visuomenės informavimui apie numatomą projektavimą, specialiesiems reikalavimams | | | |
| LAIDA | DATA | LAIDOS STATUSAS. KEITIMO PRIEŽASTIS (JEI TAIKOMA) | | | |
| KVAL. PATV. DOK. NR. | 3 SET | A.GOŠTAUTO. 40B VILNIUS, LT-03163 TEL./FAKS. +370 687 24791 | STATINIO PROJEKTO PAVADINIMAS: Daugiabučių gyvenamųjų namų (6.3) Salaspilio g. 1, Vilniuje, statybos projektas (1 etapas) | | |
| A1313 | PV | G.FOKAS | STATINIO PAVADINIMAS: Daugiabučiai gyvenamieji namai (6.3) | | |
| | | UNITECTUS architektų grupė | LUKIŠKIŲ G. 3 VILNIUS, LT-01108 TEL./FAKS. +370 5 2610501 | DOKUMENTO PAVADINIMAS: | |
| A1961 | ARCH | V.BUČYS | VIZUALIZACIJA | | |
| A1895 | ARCH | P.ČEPAITIS | LAIDA | | |
| | | | 0 | | |
| KALBA: | STATYTOJAS IR (ARBA) UŽSAKOVAS: | | DOKUMENTO ŽYMUO: | LAPAS | LAPŲ |
| LT | UAB "SANTARIŠKIŲ NAMAI" | | SLSP1-2019-10/01/-2420/19-UT-244/19-PP-SA-A01-09 | A01-09 | |



| | | | | |
|----------------------|---------------------------------|--|--|---------------------------------|
| 0 | 2019-12 | Visuomenės informavimui apie numatomą projektavimą, specialiesiems reikalavimams | | |
| LAIDA | DATA | LAIDOS STATUSAS. KEITIMO PRIEŽASTIS (JEI TAIKOMA) | | |
| KVAL. PATV. DOK. NR. | 3 SET | A.GOŠTAUTO. 40B VILNIUS, LT-03163 TEL./FAKS. +370 687 24791 | STATINIO PROJEKTO PAVADINIMAS: Daugiabučių gyvenamųjų namų (6.3) Salaspilio g. 1, Vilniuje, statybos projektas (1 etapas) | |
| A1313 | PV | G.FOKAS | STATINIO PAVADINIMAS: Daugiabučiai gyvenamieji namai (6.3) | |
| | | UNITECTUS architektų grupė | LUKIŠKIŲ G. 3 VILNIUS, LT-01108 TEL./FAKS. +370 5 2610501 | DOKUMENTO PAVADINIMAS: LAIDA |
| A1961 | ARCH | V.BUČYS | VIZUALIZACIJA | |
| A1895 | ARCH | P.ČEPAITIS | 0 | |
| KALBA: | STATYTOJAS IR (ARBA) UŽSAKOVAS: | | DOKUMENTO ŽYMUO: | LAPAS |
| LT | UAB "SANTARIŠKIŲ NAMAI" | | SLSP1-2019-10/01/-2420/19-UT-244/19-PP-SA-A01-10 | LAPŲ A01-10 |



| | | | | |
|----------------------|---------------------------------|--|--|------------------------|
| 0 | 2019-12 | Visuomenės informavimui apie numatomą projektavimą, specialiesiems reikalavimams | | |
| LAIDA | DATA | LAIDOS STATUSAS. KEITIMO PRIEŽASTIS (JEI TAIKOMA) | | |
| KVAL. PATV. DOK. NR. | 3 SET | A.GOŠTAUTO. 40B VILNIUS, LT-03163 TEL./FAKS. +370 687 24791 | STATINIO PROJEKTO PAVADINIMAS: Daugiabučių gyvenamųjų namų (6.3) Salaspilio g. 1, Vilniuje, statybos projektas (1 etapas) | |
| A1313 | PV | G.FOKAS | STATINIO PAVADINIMAS: Daugiabučiai gyvenamieji namai (6.3) | |
| | | UNITECTUS architektų grupė | LUKIŠKIŲ G. 3 VILNIUS, LT-01108 TEL./FAKS. +370 5 2610501 | DOKUMENTO PAVADINIMAS: |
| A1961 | ARCH | V.BUČYS | VIZUALIZACIJA | |
| A1895 | ARCH | P.ČEPAITIS | LAIDA 0 | |
| KALBA: | STATYTOJAS IR (ARBA) UŽSAKOVAS: | | DOKUMENTO ŽYMUO: | LAPAS |
| LT | UAB "SANTARIŠKIŲ NAMAI" | | SLSP1-2019-10/01/-2420/19-UT-244/19-PP-SA-A01-11 | LAPŲ A01-11 |

SKLYPO ETAPŲ SCHEMA
M 1 : 1000

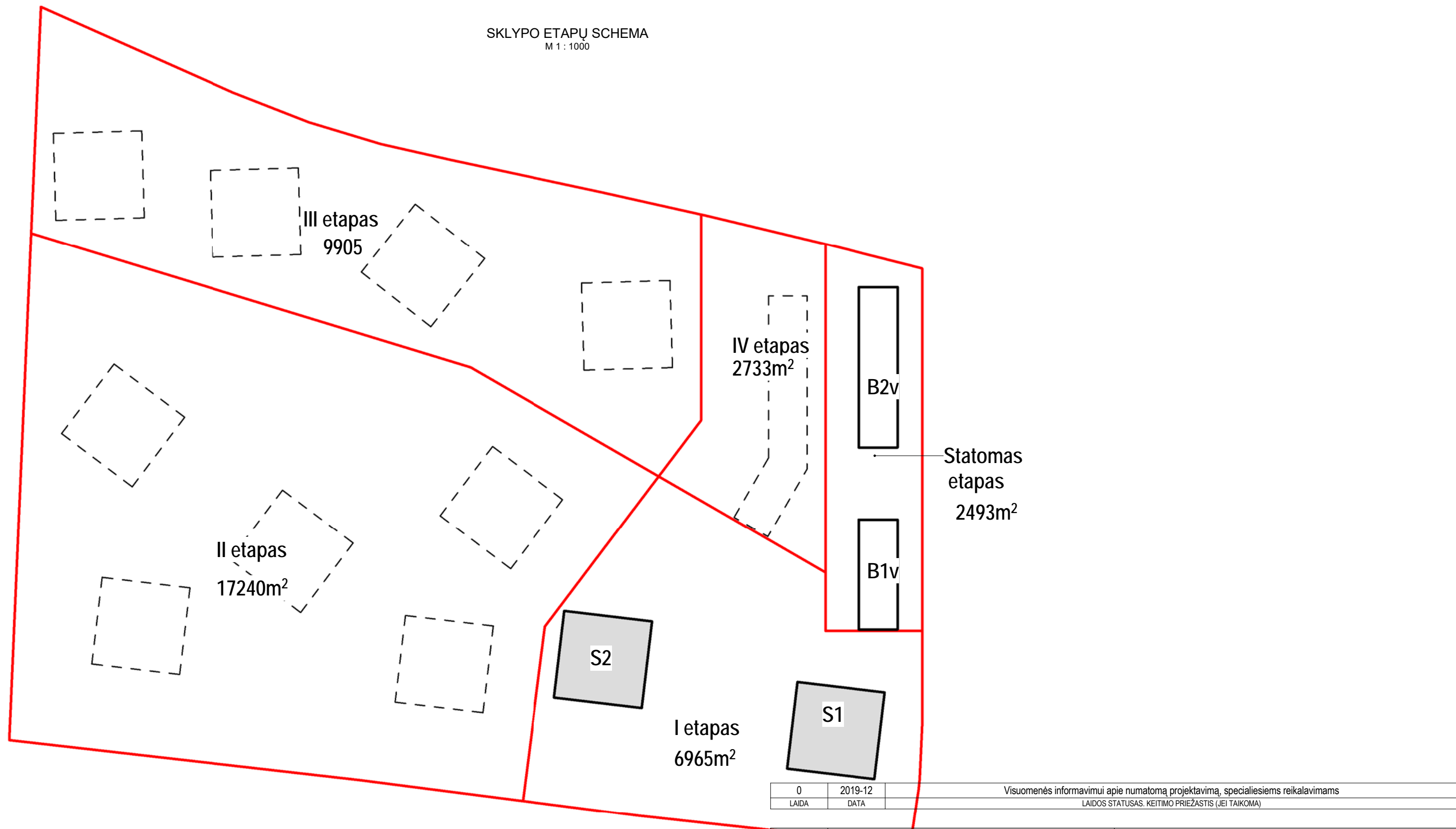

| | | |
|-------|---------|--|
| 0 | 2019-12 | Visuomenės informavimui apie numatomą projektavimą, specialiesiems reikalavimams |
| LAIDA | DATA | LAIDOS STATUSAS. KEITIMO PRIEŽASTIS (JEI TAIKOMA) |

| | | | | |
|----------------------|---------------------------------|------------|---|--|
| KVAL. PATV. DOK. NR. | 3 SET | | A.GOŠTAUTO. 40B VILNIUS, LT-03163 TEL./FAKS. +370 687 24791 | STATINIO PROJEKTO PAVADINIMAS: Daugiabučių gyvenamųjų namų (6.3) Salaspilio g. 1, Vilniuje, statybos projektas (1 etapas) |
| A1313 | PV | G.FOKAS | | STATINIO PAVADINIMAS: Daugiabučiai gyvenamieji namai (6.3) |
| A1961 | ARCH | V.BUČYS | UNITECTUS architektų grupė | DOKUMENTO PAVADINIMAS: STATYBOS ETAPAIŠ IR RIBOS |
| A1895 | ARCH | P.ČEPAITIS | LUKIŠKIŲ G. 3 VILNIUS, LT-01108 TEL./FAKS. +370 5 2610501 | LAIDA 0 |
| KALBA: | STATYTOJAS IR (ARBA) UŽSAKOVAS: | | DOKUMENTO ŽYMUO: | LAPAS |
| LT | UAB "SANTARIŠKIŲ NAMAI" | | SLSP1-2019-10/01/-2420/19-UT-244/19-PP-SA-A01-12 | LAPŲ A01-12 |

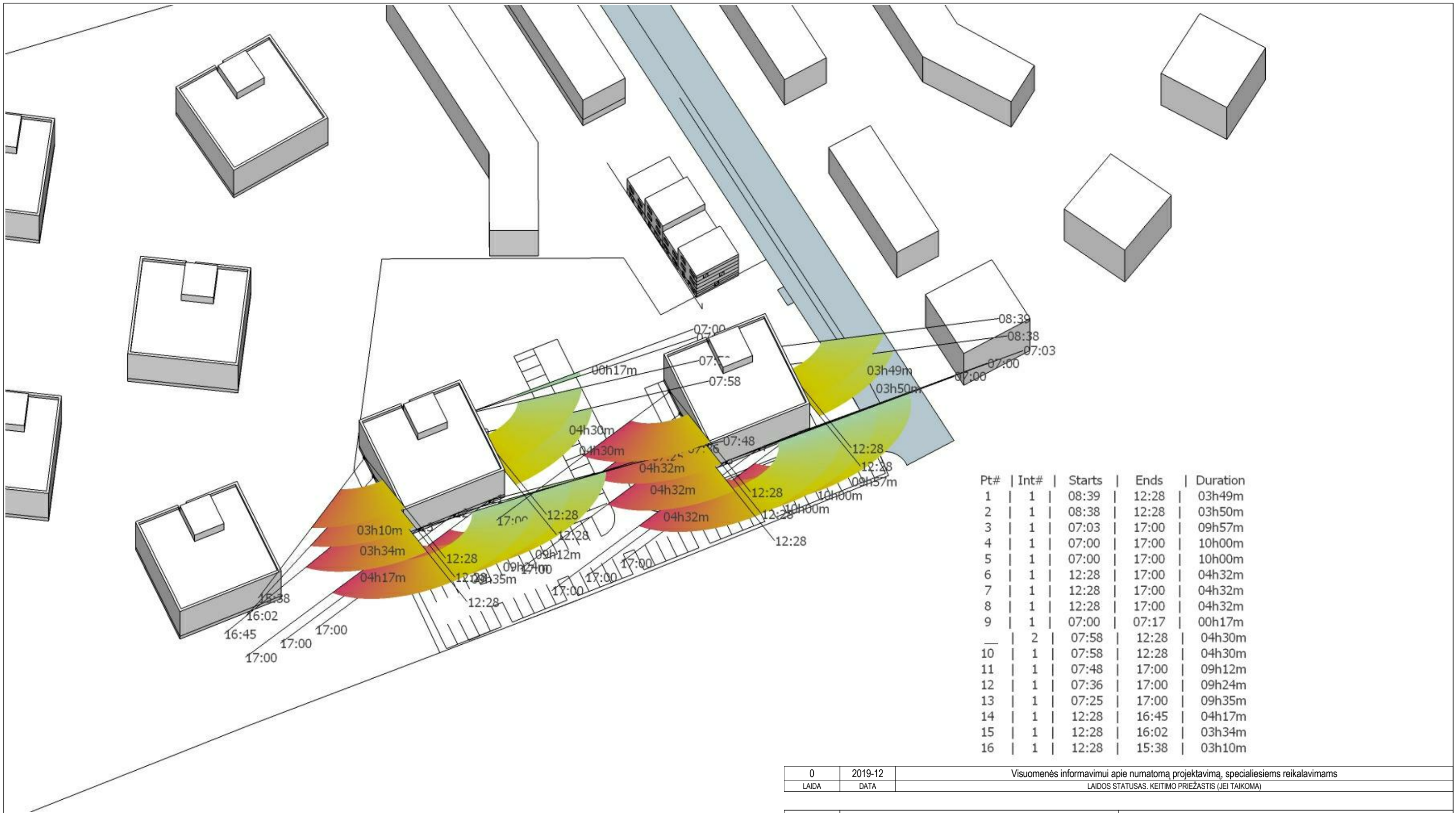

| Pt# | Int# | Starts | Ends | Duration |
|-----|------|--------|-------|----------|
| 1 | 1 | 08:39 | 12:28 | 03h49m |
| 2 | 1 | 08:38 | 12:28 | 03h50m |
| 3 | 1 | 07:03 | 17:00 | 09h57m |
| 4 | 1 | 07:00 | 17:00 | 10h00m |
| 5 | 1 | 07:00 | 17:00 | 10h00m |
| 6 | 1 | 12:28 | 17:00 | 04h32m |
| 7 | 1 | 12:28 | 17:00 | 04h32m |
| 8 | 1 | 12:28 | 17:00 | 04h32m |
| 9 | 1 | 07:00 | 07:17 | 00h17m |
| 10 | 2 | 07:58 | 12:28 | 04h30m |
| 11 | 1 | 07:58 | 12:28 | 04h30m |
| 12 | 1 | 07:48 | 17:00 | 09h12m |
| 13 | 1 | 07:36 | 17:00 | 09h24m |
| 14 | 1 | 07:25 | 17:00 | 09h35m |
| 15 | 1 | 12:28 | 16:45 | 04h17m |
| 16 | 1 | 12:28 | 16:02 | 03h34m |
| | | | 15:38 | 03h10m |

| | | |
|-------|---------|--|
| 0 | 2019-12 | Visuomenės informavimui apie numatomą projektavimą, specialiesiems reikalavimams |
| LAIDA | DATA | LAIDOS STATUSAS. KEITIMO PRIEŽASTIS (JEI TAIKOMA) |

| | | | | | |
|----------------------|---------------------------------|------------|---|--|-----------------|
| KVAL. PATV. DOK. NR. | 3 SET | | A.GOŠTAUTO. 40B VILNIUS, LT-03163 TEL./FAKS. +370 687 24791 | STATINIO PROJEKTO PAVADINIMAS: Daugiabučių gyvenamųjų namų (6.3) Salaspilio g. 1, Vilniuje, statybos projektas (1 etapas) | |
| A1313 | PV | G.FOKAS | | STATINIO PAVADINIMAS: Daugiabučiai gyvenamieji namai (6.3) | |
| | UNITECTUS architektų grupė | | LUKIŠKIŲ G. 3 VILNIUS, LT-01108 TEL./FAKS. +370 5 2610501 | DOKUMENTO PAVADINIMAS: LAIDA | |
| A1961 | ARCH | V.BUČYS | | INSOLIACIJOS SKAIČIAVIMAI | |
| A1895 | ARCH | P.ČEPAITIS | | 0 | |
| KALBA: | STATYTOJAS IR (ARBA) UŽSAKOVAS: | | | DOKUMENTO ŽYMUO: | |
| LT | UAB "SANTARIŠKIŲ NAMAI" | | | SLSP1-2019-10/01/-2420/19-UT-244/19-PP-SA-A01-13 | LAPAS A01-13 |
| | | | | LAPAS | LAPŲ |

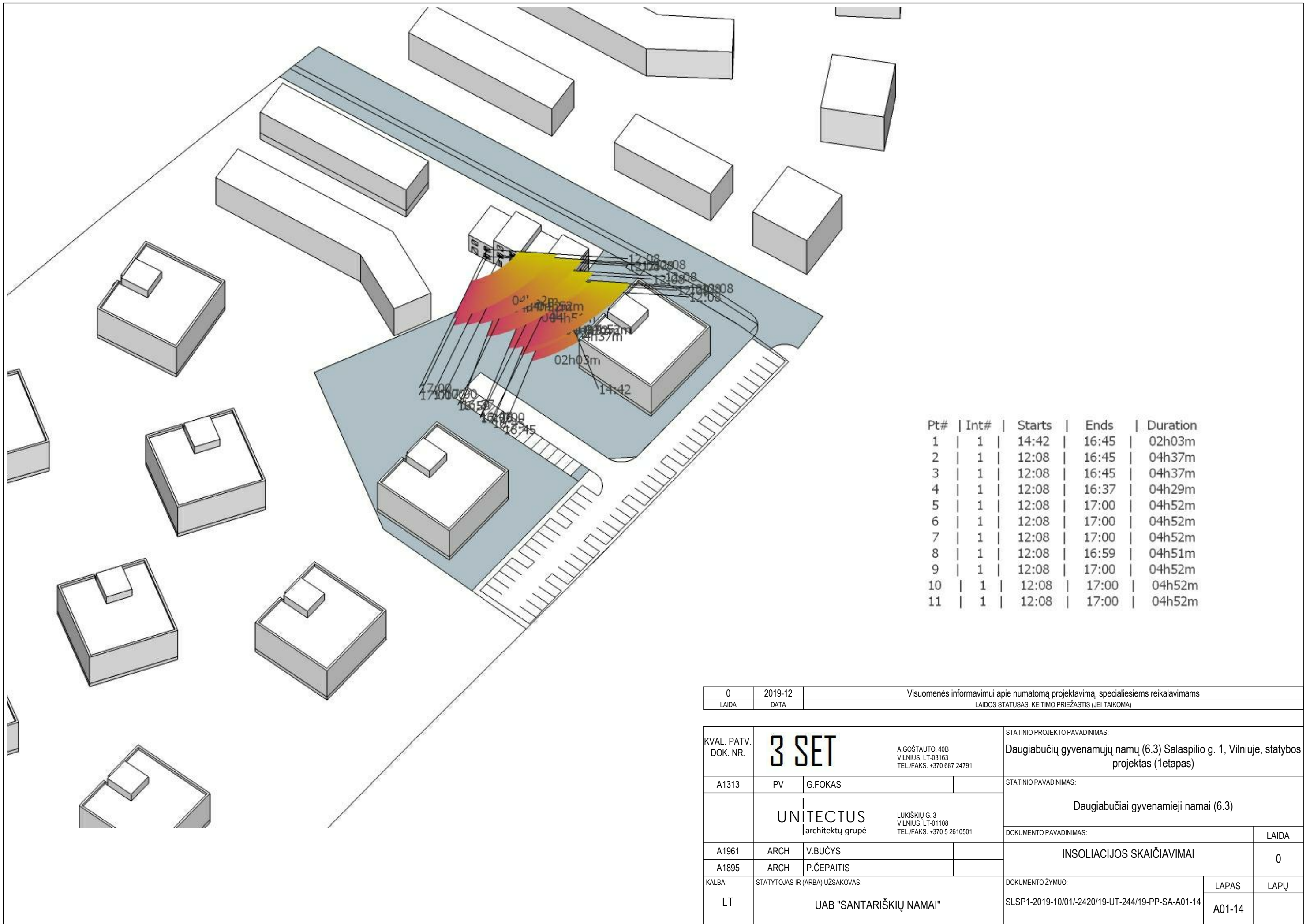

| Pt# | Int# | Starts | Ends | Duration |
|-----|------|--------|-------|----------|
| 1 | 1 | 14:42 | 16:45 | 02h03m |
| 2 | 1 | 12:08 | 16:45 | 04h37m |
| 3 | 1 | 12:08 | 16:45 | 04h37m |
| 4 | 1 | 12:08 | 16:37 | 04h29m |
| 5 | 1 | 12:08 | 17:00 | 04h52m |
| 6 | 1 | 12:08 | 17:00 | 04h52m |
| 7 | 1 | 12:08 | 17:00 | 04h52m |
| 8 | 1 | 12:08 | 16:59 | 04h51m |
| 9 | 1 | 12:08 | 17:00 | 04h52m |
| 10 | 1 | 12:08 | 17:00 | 04h52m |
| 11 | 1 | 12:08 | 17:00 | 04h52m |

| | | | | | |
|----------------------|---------------------------------|--|--|---------------------------------|----------------|
| 0 | 2019-12 | Visuomenės informavimui apie numatomą projektavimą, specialiesiems reikalavimams | | | |
| LAIDA | DATA | LAIDOS STATUSAS. KEITIMO PRIEŽASTIS (JEI TAIKOMA) | | | |
| KVAL. PATV. DOK. NR. | 3 SET | A.GOŠTAUTO. 40B VILNIUS, LT-03163 TEL./FAKS. +370 687 24791 | STATINIO PROJEKTO PAVADINIMAS: Daugiabučių gyvenamųjų namų (6.3) Salaspilio g. 1, Vilniuje, statybos projektas (1 etapas) | | |
| A1313 | PV | G.FOKAS | STATINIO PAVADINIMAS: Daugiabučiai gyvenamieji namai (6.3) | | |
| | | UNITECTUS architektų grupė | LUKIŠKIŲ G. 3 VILNIUS, LT-01108 TEL./FAKS. +370 5 2610501 | DOKUMENTO PAVADINIMAS: LAIDA | |
| A1961 | ARCH | V.BUČYS | INSOLIACIJOS SKAIČIAVIMAI | | |
| A1895 | ARCH | P.ČEPAITIS | 0 | | |
| KALBA: | STATYTOJAS IR (ARBA) UŽSAKOVAS: | | DOKUMENTO ŽYMUO: | | LAPAS |
| LT | UAB "SANTARIŠKIŲ NAMAI" | | SLSP1-2019-10/01/-2420/19-UT-244/19-PP-SA-A01-14 | | LAPŲ A01-14 |

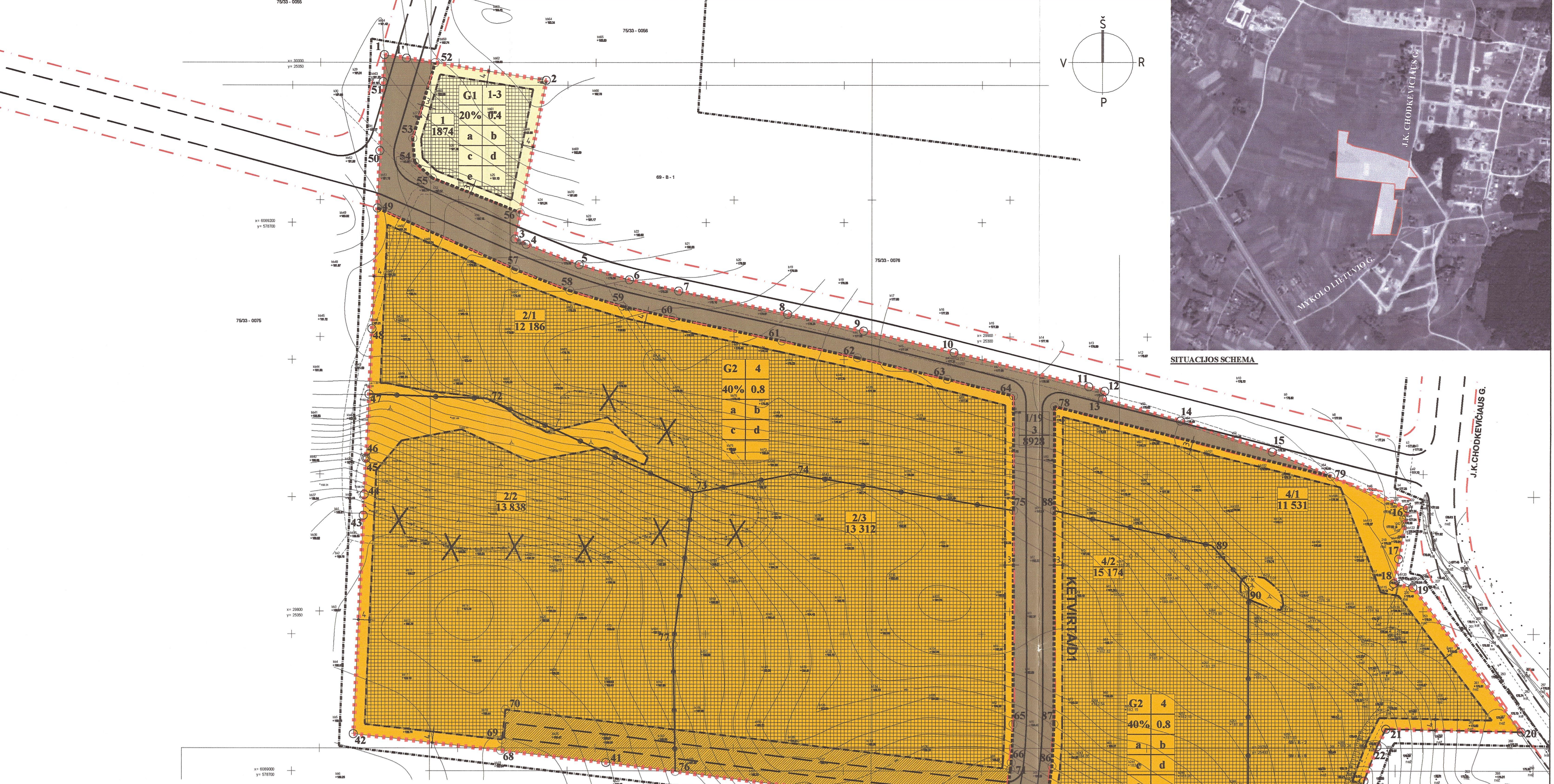

| TERITORIJOS PLANAVIMO REGLAMENTAS | | | | | | | | | |
|-----------------------------------|-------------------------------------|-----------|-----------------------------|-------------------------------|-------------------------|--|----------------------|------------------------|--|
| Sklypo (o) dalies Nr. | Sklypo (o) dalies kampų koordinatės | | Sklypo (o) dalies plotas m² | Privačiomiesiems reikalavimai | | | Užstatymo tankis (%) | Užstatymo intensyvumas | Reikalavimai ir pastabos |
| | X | Y | | Statinio aukštis skaičiai | Statinio aukštis kraigo | Statinio aukštis pagal vietinę atskaitos sistemą | | | |
| 1 | 52 | 669925.29 | 1874 | 1-3 | 11m | 196,00 m | 20% | 0,4 | Automobilų stovėjimo būdas - atskaitomas ir požiūrinis stovėjimo aikštė |
| 2 | 53 | 669925.29 | 3936 | 4 | 15m | 207,00 m | 40% | 0,8 | Automobilų stovėjimo būdas - atskaitomas ir požiūrinis stovėjimo aikštė. Vieningos medžių ir krūmų grupės sudarantys 25% nuolatinių sklypo teritorijos - 5900 m². Visas apdailinimo plotas, kurį sudaro tos pačios medžių grupės (25% nuolatinių plotų) ir vėjų bei polio zonos bendrai sudaro 30% sklypo ploto, t.y. 1180 m² |
| 21 | 54 | 669925.29 | 12186 | 4 | 15m | 197,00 m | 40% | 0,8 | Automobilų stovėjimo būdas - atskaitomas ir požiūrinis stovėjimo aikštė. 25% nuolatinių sklypo teritorijos - 1020 m² yra apdailinama iš medžių ir krūmų sudarant vieną grupę |
| 22 | 55 | 669925.29 | 13838 | 4 | 15m | 207,00 m | 40% | 0,8 | Automobilų stovėjimo būdas - atskaitomas ir požiūrinis stovėjimo aikštė. 25% nuolatinių sklypo teritorijos - 2076 m² yra apdailinama iš medžių ir krūmų sudarant vieną grupę |
| 23 | 56 | 669925.29 | 13312 | 4 | 15m | 203,00 m | 40% | 0,8 | Automobilų stovėjimo būdas - atskaitomas ir požiūrinis stovėjimo aikštė. 25% nuolatinių sklypo teritorijos - 1997 m² yra apdailinama iš medžių ir krūmų sudarant vieną grupę |
| 2 (teritorija) | 57 | 669925.29 | 2795 | | | | | | Tiesė eili ir valdinti per sklypo dalį, prangi ir eksploatuoti infrastruktūra tinkle |
| 3 | 58 | 669925.29 | 8928 | | | | | | Teritorijos gavni ir kelių tinklų rengi ir eksploatuoti, teritorijos infrastruktūros tinkle, objektams prangi ir eksploatuoti. Numatoma automobilių stovėjimo palei gatvę |
| 4 | 59 | 669925.29 | 41920 | 4 | 15m | 207,00 m | 40% | 0,8 | Automobilų stovėjimo būdas - atskaitomas ir požiūrinis stovėjimo aikštė. Vieningos medžių ir krūmų grupės sudarantys 25% nuolatinių sklypo teritorijos - 5900 m². Visas apdailinimo plotas, kurį sudaro tos pačios medžių grupės (25% nuolatinių plotų) ir vėjų bei polio zonos bendrai sudaro 30% sklypo ploto, t.y. 12570 m² |
| 41 | 60 | 669925.29 | 11531 | 4 | 15m | 198,50 m | 40% | 0,8 | Automobilų stovėjimo būdas - atskaitomas ir požiūrinis stovėjimo aikštė. 25% nuolatinių sklypo teritorijos - 1780 m² yra apdailinama iš medžių ir krūmų sudarant vieną grupę |
| 42 | 61 | 669925.29 | 15174 | 4 | 15m | 203,00 m | 40% | 0,8 | Automobilų stovėjimo būdas - atskaitomas ir požiūrinis stovėjimo aikštė. 25% nuolatinių sklypo teritorijos - 2219 m² yra apdailinama iš medžių ir krūmų sudarant vieną grupę |
| 43 | 62 | 669925.29 | 15215 | 4 | 15m | 207,00 m | 40% | 0,8 | Automobilų stovėjimo būdas - atskaitomas ir požiūrinis stovėjimo aikštė. 25% nuolatinių sklypo teritorijos - 2282 m² yra apdailinama iš medžių ir krūmų sudarant vieną grupę |
| 4 (teritorija) | 63 | 669925.29 | 2619 | | | | | | Tiesė eili ir valdinti per sklypo dalį, prangi ir eksploatuoti infrastruktūra tinkle |

PASTABA: GYVENAMIEJI PASTATAI IR IŠDĖSTOMI SKLYPE TAIP, KAD PASTATŲ ATSTUMAS IKI SKLYPO RIBOS BŪTŲ NE MAŽESNIS KAIP 3,0 M. JEIGU PASTATAI YRA 1-2 AUKŠTŲ, DAUGIAUKŠČIAI PASTATAI IŠDĖSTOMI SKLYPE TAIP, KAD PASTATŲ ATSTUMAS IKI SKLYPO RIBOS BŪTŲ NE MAŽESNIS NEGI PASTATO AUKŠTIS. ATSTUMAI GALI BŪTI MAŽESNI, JEIGU PROJEKTOJE PASTATO LANGŲ BŪS GARANTUOJAMAS NE MAŽESNIS KAIP 60° REKŪRIMO KAMPAS. HORIZONTALIOJE PLOKŠTUMOJE, DAUGIAUKŠČIAI GYVENAMIEJI PASTATAI TURI BŪTI IŠDĖSTYTI TAIP, KAD ATITIKTŲ PASTATŲ PATALPŲ IR VAIRŲ ŽAIDIMŲ AKSINIŲ INKILIAČIŲ REIKALAVIMUS, NETRUKDYTŲ NATURALIAM PATALPŲ APSVĖTIMUI. (STR. 2.02.01-2004)

VISUOMENINĖS PASKIRTIES STATINIAMS IKI 8,5 M AUKŠČIUMS IKI SKLYPO RIBOS TURI BŪTI NE MAŽESNIS KAIP 3,0 M. AUKŠČIUMS IKI VISUOMENINĖS PASKIRTIES STATINIAMS ŠIS ATSTUMAS DIDINAMAS 0,5 M KIEK VĖJENAM PAPILDOMAM STATINIO METRUI. ŠIS ATSTUMAS GALI BŪTI SUMAŽINTAS, JEI GAUTAS GREITIMO SKLYPO SAVININKO SUTIKIMAS RAŠTU. STATANT NAUJUS VISUOMENINĖS PASKIRTIES STATINIUS TURI BŪTI IŠLAIKOMI GREITIMUOSE SKLYPUOSE ESANTIEMS AR STATYBIEMS PASTATAMS ATITINKAMOSE TIESĖS AKTUIOSE TOS PASKIRTIES STATINIAMS NUSTATYTI INKILIAČIŲ IR NATURALIAUS APSVĖTIMO REIKALAVIMAI. (STR. 2.02.01-2004 3 PIRIAS)

INŽINERINIŲ TINKLŲ TECHNINĖS SĄLYGOS:

1. SP. UAB "VILNIAUS VANDENYS"
2. LIETAUS VANDENS, STATYBINIO DRENAŽO NUVEDIMUI VILNIAUS MIESTE
3. FIRMOŠ "VILNIAUS ENERGIJA"
4. AB LIETUVOS TELEKOMO VILNIAUS FIL.
5. VILNIAUS MIESTO ELEKTROS TINKLŲ
6. GATVIŲ APSVĖTIMO PROJEKTYVIMO TECHNINĖS SĄLYGOS

PASTABA: SILDYMO REGLAMENTAS - KONKURSINĖ ZONA.

PASTABOS:

1. VERCIANT IS VIETINES KOORDINACIU SISTEMOS I BALTIOS KOORDINACIU SISTEMA ATSIKANDU PAKLAIDOS:

PAGAL VIETINE KOORDINACIU SISTEMA SKLYPO, KURIO KAD. NR. 01001826, KADASTRE UZPIKISUOTAS PLOTAS TRA 3000 M²;
PAGAL BALTIOS KOORDINACIU SISTEMA SKLYPO, KURIO KAD. NR. 01001826, PLOTAS GAUNAMAS 3068 M²

PAGAL VIETINE KOORDINACIU SISTEMA SKLYPO, KURIO KAD. NR. 01001826, KADASTRE UZPIKISUOTAS PLOTAS TRA 2300 M²;
PAGAL BALTIOS KOORDINACIU SISTEMA SKLYPO, KURIO KAD. NR. 01001826, PLOTAS GAUNAMAS 2498 M²

PAGAL VIETINE KOORDINACIU SISTEMA SKLYPO, KURIO KAD. NR. 01001826, KADASTRE UZPIKISUOTAS PLOTAS TRA 6719 M²;
PAGAL BALTIOS KOORDINACIU SISTEMA SKLYPO, KURIO KAD. NR. 01001826, PLOTAS GAUNAMAS 6715 M²

2. MYKOLO - LIETUVIŲ GATVE YRA NUMATOMA KAIP PERSPEKTYVINE GATVE IR TECHNINIO PROJEKTO STADIJOJE GALI BŪTI PROJEKTOJAMA TIK GAVUS ZEMES SAVININKU, PER KURIA JI EINA, SUTIKIMĄ.

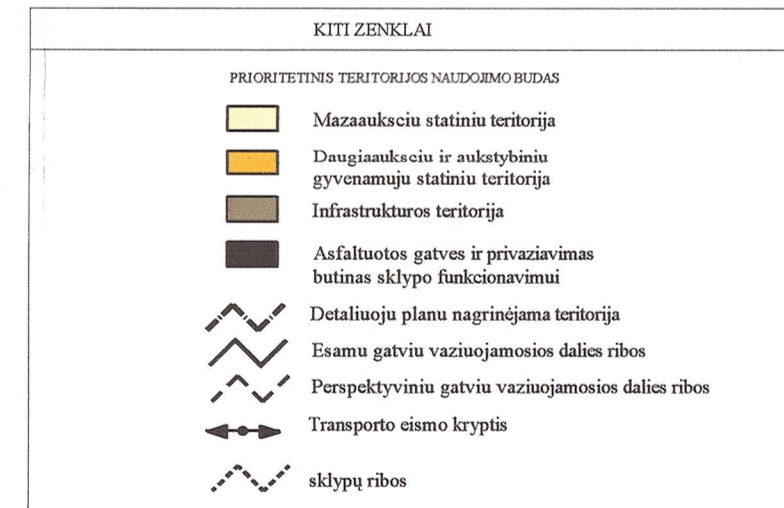

SUTARTINIAI ŽENKLAI

- zemes sklypo (teritorijos) naudojimo būdas ir pobūdis

1 - 2 - pastatų aukštis skaičiai 4:1-3

3 - užstatymo tankumas 40% 20%

4 - užstatymo intensyvumas 0,8; 0,4

a - aukštis iki kraigo

b - maksimalus aukštis pagal vietinę atskaitos sistemą

c - automobilių stovėjimo būdas

d - automobilių stovėjimo aikštė

e - poziciniai parkavimo užstatymo tankumas 60%

n - sklypo numeris

m - sklypo plotas

Teritorijos gavni ir kelių tinklų rengi ir eksploatuoti, teritorijos infrastruktūros tinkle, objektams prangi ir eksploatuoti. Numatoma automobilių stovėjimo palei gatvę

Užstatymo riba

Formuojami sklypo ribos

Užstatymo riba

Naikinama esama sklypo riba

Naikinama "B" kategorijos miesto riba

| | | | | | | | | | | |
|-----|-----------|----------|------|---------|--|---|-----|----------|-----|-----|
| 31 | 608857.74 | 57903.32 | | | | | | | | |
| 95 | 608858.63 | 57903.61 | | | | | | | | |
| 96 | 608879.09 | 57906.72 | | | | | | | | |
| 97 | 608874.73 | 57906.15 | | | | | | | | |
| 98 | 608873.52 | 57908.28 | 4082 | G21.5.2 | Daugiamaukis ir aktyviai gyvenamasis namų stovybos | 4 | 15m | 203,00 m | 40% | 0,8 |
| 99 | 608871.61 | 57908.00 | | | | | | | | |
| 100 | 608871.27 | 57906.22 | | | | | | | | |
| 32 | 608880.20 | 57902.54 | | | | | | | | |
| 94 | 608838.97 | 57903.43 | | | | | | | | |
| 97 | 608874.73 | 57906.15 | | | | | | | | |
| 105 | 608870.66 | 57903.48 | | | | | | | | |
| 99 | 608871.61 | 57908.00 | | | | | | | | |
| 98 | 608873.52 | 57908.28 | | | | | | | | |
| 101 | 608871.23 | 57899.27 | | | | | | | | |
| 102 | 608872.28 | 57899.80 | | | | | | | | |
| 35 | 608872.87 | 57899.28 | | | | | | | | |
| 34 | 608871.34 | 57897.11 | | | | | | | | |

PATIKRINTA: 2008-06-28 Nr. (100)-2008-246 VILNIAUS APKIRTIES URSŲ T.Č. KONSTRUKCIŲ TERITORIJOS PLANAVIMO IR STATYBOS VALDYBOS PREZIJENTŲ DEPARTAMENTAS

PATVIRTINTA: VILNIAUS MIESTO TARYBOS SPRENDIMU Nr. 1-691 2008m. lapkričio... mėn. 12 d.

SKAITMENIZUOTA SIŪV. PARASAS BRIGITA DEKŠNIENE DATA 2008 05 27

Vilniaus miesto savivaldybės administracijos Miesto planavimo departamentas NOLAININE STATYBŲ KOMISIJA 2008 06 10 d. Nr. 77

Geokada LICENCIJOS NR. 0117-055

UAB "EVENTUS" Būklės vadovas Vytautas Gerliakas

Artūras Blotny 2008-06-22

Esamos požeminės komunikacijos sudarinimas:

| № | Instalacijos pavadinimas | Instalacijos savininkas | Instalacijos tipas | Pastabos |
|-----|--------------------------------|---|------------------------|----------|
| 1. | Vilniaus m. vnt. geoelektrinis | Vilniaus m. savivaldybės administracija | AB "TEO LT" | |
| 2. | Vilniaus energija | Vilniaus m. savivaldybės administracija | AB "Lietuvos Energija" | |
| 3. | AB "TEO LT" | Vilniaus m. savivaldybės administracija | AB "Lietuvos Energija" | |
| 4. | UAB "Vilniaus gamtinių dujų" | Vilniaus m. savivaldybės administracija | AB "Lietuvos Energija" | |
| 5. | AB "RST VILNIAUS" | Vilniaus m. savivaldybės administracija | AB "Lietuvos Energija" | |
| 6. | AB "Lietuvos dujų" | Vilniaus m. savivaldybės administracija | AB "Lietuvos Energija" | |
| 7. | "Vilniaus vandens" VTC | Vilniaus m. savivaldybės administracija | AB "Lietuvos Energija" | |
| 8. | "Vilniaus vandens" NTC | Vilniaus m. savivaldybės administracija | AB "Lietuvos Energija" | |
| 9. | UAB "Grenda" | Vilniaus m. savivaldybės administracija | AB "Lietuvos Energija" | |
| 10. | AB "Lietuvos Inžinerija" | Vilniaus m. savivaldybės administracija | AB "Lietuvos Energija" | |
| 11. | AB "Lietuvos Energija" | Vilniaus m. savivaldybės administracija | AB "Lietuvos Energija" | |

Organizatorius: UAB "EVENTUS"

Objektas: VILNIAUS MIESTO SAV. BAJORIŲ K. TERITORIJOS DETALUSIS PLANAS

PAGRINDINIS BREZINYS TERITORIJOS UZSTATYMO REGLAMENTAI

MATAVIS STRAIPIS LAPAS LAPŲ

1:1000 DP 1 1