PROJEKTO NR.	STADIJA	TOMAS	METAI
VP-13-158	**B.P.**	**I**	**2014**

PAVADINIMAS:

VILNIAUS MIESTO SAVIVALDYBĖS TERITORIJOS BENDROJO PLANO IKI 2015 METŲ SPRENDINIŲ ĮGYVENDINIMO STEBĖSENOS (MONITORINGO) ATASKAITA UŽ 2007 – 2013 METUS

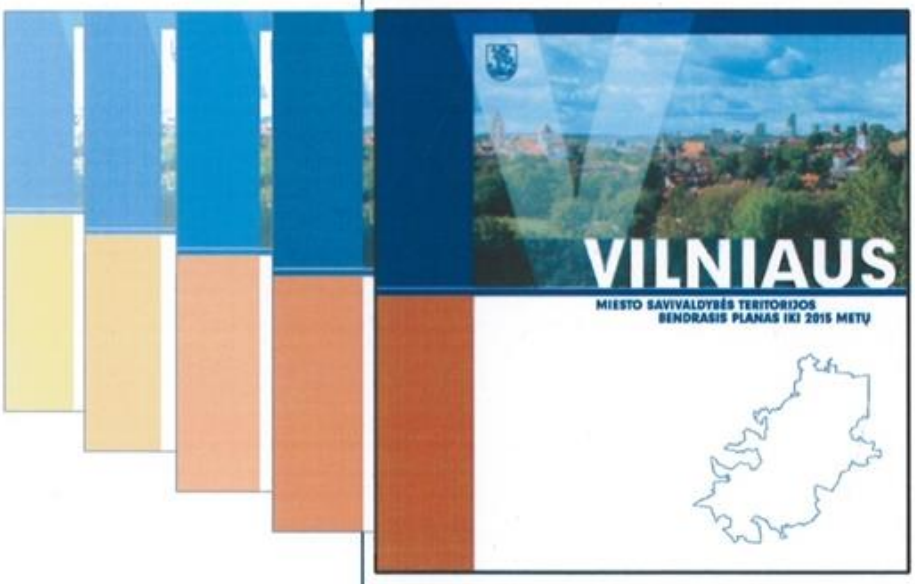

ORGANIZATORIUS: **VILNIAUS MIESTO SAVIVALDYBĖS ADMINISTRACIJOS MIESTO PLĖTROS DEPARTAMENTAS**

RENGĖJAS: **SAVIVALDYBĖS ĮMONĖ „VILNIAUS PLANAS“**

PAREIGOS	PAVARDĖS	PARAŠAI
Direktorius	**Marius Vaivada**	
Vyriausias architektas	**Linas Sinkevičius**	
Skyriaus vadovas	**Jonas Treinys**	
Projekto vadovas	**Linas Sinkevičius**	

TURINYS

BP SPRENDINIŲ ĮGYVENDINIMO STEBĖSENOS (MONITORINGO) ATASKAITOS UŽ 2007-2013 METUS PARENGUSIŲ SPECIALISTŲ SĄRAŠAS 3
1. ĮVADAS 4
2. MIESTO IŠORĖS STRUKTŪRA 7
2.1. Išorės ryšiai 7
2.2. Koordinuota miesto ir priemiesčio plėtra 7
3. MIESTO VIDINĖ STRUKTŪRA 9
3.1. Miesto struktūros modelis 10
3.2. Miesto teritorijos funkcinis zonavimas 12
3.3. Miesto savitumas 13
3.4. Sostinės įvaizdis ir jos funkcijų užtikrinimo principai 14
3.5. Miesto centrų sistema 14
3.6. Miesto urbanistinės struktūros optimizavimas 16
4. SPECIALIOSIOS BENDROJO PLANO TEMOS 18
4.1. Gyvenamosios teritorijos 18
4.2. Darbo vietos 25
4.3. Gamtos vertybės, želdynai ir viešųjų erdvių sistema 31
4.3.1. Gamtinio karkaso apsaugos reglamentai 33
4.3.2. Miškai ir miškingos teritorijos 34
4.3.3. Saugomos gamtinės teritorijos 34
4.3.4. Želdynai 35
4.4. Kultūros vertybės 42
4.5. Socialinė aplinka ir kultūra 56
4.6. Aukštybinių pastatų statyba 69
4.7. Didžiųjų prekybos centrų statyba 74
4.8. Susisiekimo sistema 75
4.9. Inžinerinė infrastruktūra 103
4.9.1. Geriamojo vandens gavyba, vandentiekio ir nuotekų tinklai 103
4.9.2. Lietaus nuotekų tinklai 109
4.9.3. Elektros energijos tiekimas 112
4.9.4. Šilumos tiekimas 115
4.9.5. Gamtinių dujų tiekimas 118
4.9.6. Buitinės atliekos 121
5. POVEIKIS APLINKAI, EKOLOGIJA 123
5.1. Atmosferos oro kokybė 123
5.2. Triukšmo prevencija 125
5.3. Geriamo vandens kokybė 127
5.4. Paviršinio vandens kokybė 129
5.5. Užterštų teritorijų, dangų ir grunto kokybė 131
5.6. Biologinė įvairovė 132
6. PLĖTROS PRIORITETAI 135
7. SPRENDINIŲ ĮGYVENDINIMAS 144
7.1. BP sprendinių įgyvendinimui reikalingų TP dokumentų rengimas 144
7.2. Pageidavimai keisti BP sprendinius 150
8. MONITORINGO ATASKAITOS PAGRINDINĖS IŠVADOS 155
9. PRIEDAI 160
1 priedas. Teritorijų planavimo dokumentų registras 2013 m. 160
2 priedas. 2013 m. pageidavimai keisti BP sprendinius, leisti dalinti sklypus arba keisti jų paskirtį 191
3 priedas. Infostatyba registro statybos leidimai 2013 m. 193
4 priedas. Statybos leidimų skaičius 2013 m. 358
5 priedas. Statybos leidimų skaičius seniūnijose 2007-2012 m. 358
6 priedas. Gyvenamųjų namų atnaujinimas (modernizavimas) 2007-2013 m. 359

BP SPRENDINIŲ ĮGYVENDINIMO STEBĖSENOS (MONITORINGO) ATASKAITOS UŽ 2007-2013 METUS PARENGUSIŲ SPECIALISTŲ SĄRAŠAS

Linas Sinkevičius – projekto vadovas, architektas, kvalifikacijos atestatas Nr. A 279

Vida Kukelkienė – BP temos „Darbo vietos“ vadovė, inžinierė, kvalifikacijos atestatas Nr. 11320

Audronė Alūzienė – BP temos „Socialinės aplinka ir kultūra“ vadovė, architektė, kvalifikacijos atestatas Nr. A 129

Eduardas Lozuraitis – BP temos „Gamtos vertybės, želdynai ir viešųjų erdvių sistema“ vadovas, architektas, kvalifikacijos atestatas Nr. 252

Jūratė Jurevičienė – BP temos „Kultūros vertybės“ vadovė, architektė, nekilnojamųjų kultūros vertybių apsaugos specialistė, kvalifikacijos atestatas Nr. 16 (2004-11-25)

Vidualdas Valeika – BP temos „Susisiekimo sistema“ vadovas, inžinierius, kvalifikacijos atestatas Nr. 3534

Eduardas Aloyzas Povilaitis – BP temos „Inžinerinės infrastruktūra“ vadovas, inžinierius, kvalifikacijos atestatas Nr. 7675

Agnė Eigminienė – BP temos „Poveikis aplinkai, ekologija“ vadovė, inžinierė, aplinkotyrininkė

Gintaras Kalvelis – BP grafinės dalies rengėjas; inžinierius, GIS duomenų administratorius

Giedrius Bireta – BP grafinės dalies rengėjas; inžinierius, kvalifikacijos atestatas Nr. 27165

Sima Balčiūtė – BP temų tekstinės dalys, architektė

1. ĮVADAS

Vilniaus miesto savivaldybės teritorijos bendrojo plano sprendiniai iki 2015 metų patvirtinti 2007 m. vasario 14 d. Vilniaus miesto savivaldybės tarybos sprendimu Nr.1–1519.

Vilniaus miesto bendrasis planas (toliau – BP) apibrėžė miesto teritorinės plėtros gaires iki 2015 metų. Jame nurodytos Vilniaus miesto vystymosi kryptys, plėtros prioritetai.

Pagal Teritorijų planavimo įstatymą, patvirtinus BP, vykdoma šių teritorijų planavimo dokumentų sprendinių įgyvendinimo stebėsena (monitoringas), priežiūra ir kontrolė.

BP monitoringas pradėtas vykdyti 2009 m. Nuo to laikotarpio parengtos ir Vilniaus miesto savivaldybės taryboje patvirtintos trys BP monitoringo ataskaitos:

- **už 2007-2009 metus** – patvirtinta Vilniaus miesto savivaldybės tarybos 2010 m. liepos 14 d. sprendimu Nr. 1-1671;
- **už 2007-2010 metus** – patvirtinta Vilniaus miesto savivaldybės tarybos 2011 m. spalio 12 d. sprendimu Nr. 1-258;
- **už 2007-2011 metus** – patvirtinta Vilniaus miesto savivaldybės tarybos 2012 m. lapkričio 7 d. sprendimu Nr. 1-873.
- **už 2007-2012 metus** – patvirtinta Vilniaus miesto savivaldybės tarybos 2014 m. kovo 5 d. sprendimu Nr. 1-1705.

Kiekviena parengta ataskaita apima visą laikotarpį po BP patvirtinimo tam, kad joje būtų galima matyti visus BP realizacijos pokyčius, įvykusius ne tik per vienerius metus, bet ir per visą laikotarpį po BP patvirtinimo.

Ši BP monitoringo ataskaita (toliau – ataskaita) **už 2007-2013 metus** – penktoji. Joje, kaip ir ankstesnėse, prisilaikoma patvirtinto BP aiškinamojo rašto struktūros ir formuluočių.

p. L. Šinkevičiai
p. J. Treinivi

SĮ „VILNIAUS PLANAS"
GAUTA
2013 m. 12 mėn. 06 d.
Nr. GR-895 Parašas

VILNIAUS MIESTO SAVIVALDYBĖS ADMINISTRACIJOS
MIESTO PLĖTROS DEPARTAMENTAS

Savivaldybės įmonei „Vilniaus planas"
Konstitucijos pr.3
LT-09601 Vilnius

2013-12-05 Nr. A51-124711 (2.8.1.12-MP3)

DĖL PAVEDIMO VYKDYTI VILNIAUS MIESTO SAVIVALDYBĖS TERITORIIJOS BENDROJO PLANO SPRENDINIŲ ĮGYVENDINIMO STEBĖSENĄ (MONITORINGĄ) UŽ 2013 METUS

Vadovaujantis Vilniaus miesto savivaldybės administracijos direktoriaus 2009-12-18 d. įsakymu Nr.30-2215 „Dėl pavedimo organizuoti Vilniaus miesto savivaldybės teritorijos bendrojo plano iki 2015 metų sprendinių įgyvendinimo stebėsenos (monitoringo) ir ataskaitų rengimo procesą" ir 2011 m. gruodžio 7 d. paslaugų teikimo sutarties Nr. 14-272 sąlygomis, prašome vykdyti bendrojo plano iki 2015 metų sprendinių įgyvendinimo stebėseną (monitoringą) už 2013 metus.

Direktorius Artūras Blotnys

A.Noskaitienė, 211 2537, e.p. audrone.noskaitiene@vilnius.lt;

LAISVĖS LIEPSNA
Savivaldybės biudžetinė įstaiga
Kodas 188710061
Filialo (Departamento) kodas 188751791
Duomenys kaupiami ir saugomi
Juridinių asmenų registre

Konstitucijos pr. 3
LT-09601 Vilnius
Tel. (8 5) 211 2157
Faks. (8 5) 211 222

El. p. savivaldybe@vilnius.lt
www.vilnius.lt

p. L. Sinkevičiui
p. R. Medelinskienei

SĮ „VILNIAUS PLANAS"
GAUTA
2014 m. 03 mėn. 25 d.
Nr. GR-415 Parašas

VILNIAUS MIESTO SAVIVALDYBĖS ADMINISTRACIJOS
MIESTO PLĖTROS DEPARTAMENTAS

Savivaldybės įmonei „Vilniaus planas" 2014-03-24 Nr. A51-24336/14(2.8.1.12-MP3)
Konstitucijos pr.3
LT-09601 Vilnius

DĖL VILNIAUS MIESTO SAVIVALDYBĖS TERITORIIJOS BENDROJO PLANO SPRENDINIŲ ĮGYVENDINIMO STEBĖSENOS (MONITORINGO) ATASKAITOS UŽ 2007-2013 METUS PATEIKIMO

Vadovaujantis Vilniaus miesto savivaldybės administracijos direktoriaus 2009-12-18 d. įsakymu Nr.30-2215 „Dėl pavedimo organizuoti Vilniaus miesto savivaldybės teritorijos bendrojo plano iki 2015 metų sprendinių įgyvendinimo stebėsenos (monitoringo) ir ataskaitų rengimo procesą" ir 2011 m. gruodžio 7 d. paslaugų teikimo sutarties Nr. 14-272 sąlygomis bei 2013-12-09 pavedimu (rašto Nr.A51-12471(2.8.1.12-MP3), prašome parengti bendrojo plano iki 2015 metų sprendinių įgyvendinimo stebėsenos (monitoringo) ataskaitą už 2007-2013 metus. Ataskaitą prašome pateikti iki 2014-06-02 d.

Ataskaitos rengimui pateikiame duomenis gautus iš savivaldybės departamentų apie parengtus ar rengiamus projektus 2013 metais, išrašą iš Vilniaus miesto TP dokumentų registro apie užregistruotus teritorijų planavimo dokumentus 2013 metais bei gyventojų prašymus keisti bendrojo plano sprendinius (pridedama).

Vilniaus miesto savivaldybės teritorijos bendrojo plano sprendiniai galioja iki 2015 metų. Pasikeitus LR Teritorijų planavimo įstatymui bei kitiems poįstatyminiams teisės aktams, sąlygojantiems teritorijų planavimo dokumentų (bendrųjų planų) rengimą, prašome, rengiant monitoringo ataskaitą, įvertinti ir pateikti ar tikslinga bendrojo plano sprendinius keisti pilnoje apimtyje bei pateikti pasiūlymus dėl aktualių Vilniaus miesto savivaldybės teritorijos dalių, kurioms tikslinga būtų rengti vietovės lygmens bendrąjį planą.

PRIDEDAMA:1 Vilniaus miesto TP dokumentų registro išrašas (skaitmeninėje laikmenoje kompaktiniame diskelyje), 1 vnt;

2. Savivaldybės departamentų duomenys apie parengtus ar rengiamus projektus 2013 metais:
   2.1.Aplinkos ir energetikos departamento, 2 lapai;
   2.2. Miesto ūkio ir transport departamento, 1 lapas;
   2.3. Socialinių reikalų ir sveikatos departamentas, 4 lapai
3. 20 fizinių ir juridinių asmenų prašymų keisti bendrojo plano sprendinius, 86 lapai

Direktorius Artūras Blotnys

A.Noskaitienė, 211 2537, e.p. audrone.noskaitiene@vilnius.lt;

LAISVĖS LIEPSNA
Savivaldybės biudžetinė įstaiga
Kodas 188710061
Filialo (Departamento) kodas 188751791
Duomenys kaupiami ir saugomi
Juridinių asmenų registre

Konstitucijos pr. 3
LT-09601 Vilnius
Tel. (8 5) 211 2157
Faks. (8 5) 211 222

El. p. savivaldybe@vilnius.lt
www.vilnius.lt

2. MIESTO IŠORĖS STRUKTŪRA

2.1. Išorės ryšiai

BP sprendiniuose numatytų pagrindinių priemonių, gerinančių miesto išorės ryšius realizavimas:

- didinama integracija į europinių ir šalies transporto koridorių sistemą – laipsniška IXB koridoriaus realizacija su greitkeliu ir europinės vėžės geležinkelio atšaka nuo Vilniaus iki Kauno;
- palaipsniui realizuojamas miesto apvažiavimų tinklas tranzitiniams srautams rytų-vakarų kryptimis: tiesiami Vilniaus vakarinis ir pietinis aplinkkeliai, rekonstruota Vilniaus-Kauno automagistralės atkarpa Grigiškėse;
- už miesto ribų nerealizuojamas naujas įvažiavimas į miestą iš vakarų krypties, per Pilaitės gyvenamąjį rajoną (2009 m. patvirtinto Vilniaus rajono bendrojo plano sprendiniuose ši jungtis dešimties metų laikotarpiui nenumatyta);
- nevyksta Vilniaus oro uosto plėtra, valstybinės institucijos neapsisprendžia dėl Lietuvos oro uostų strategijos ir naujo Vilniaus oro uosto tako statybos.

2.2. Koordinuota miesto ir priemiesčio plėtra

Bendrojo plano sprendiniuose, siekiant darnios miesto ir priemiestinių teritorijų plėtros, buvo numatyta koordinuoti veiksmus tarp valstybės, apskrities ir savivaldybių. Tai ypač svarbu miesto prioritetinės plėtros teritorijose (Pilaitės, Ukmergės, Nemėžio, Riešės-Molėtų, Lentvario-Trakų kryptimis), vystant socialinę ir inžinerinę infrastruktūrą bei viešąjį transportą, įgyvendinat sostinės išorės infrastruktūros (tarptautinių ryšių koridoriai, logistikos centrai) plėtros projektus, formuojant miesto ir užmiesčio paslaugų centrų sistemą (žr. 2.2.1. pav.).

Tačiau, esant nepakankamam koordinavimui administruojančiose institucijose, tai ne visiškai pavyko: naujo reprezentacinio patekimo į miestą iš vakarų krypties (Sudervė) per Pilaitės gyvenamąjį rajoną Vilniaus rajono savivaldybės teritorijos bendrojo plano sprendiniuose, patvirtintuose Vilniaus rajono savivaldybės tarybos 2009 m. rugsėjo 30 d. sprendimu Nr. T3-323, atsisakyta, nors šis sprendinys fiksuotas ne tik LR teritorijos, bet ir Vilniaus apskrities teritorijos bendruosiuose planuose. Šis įvažiavimas taip pat neįtrauktas į LR Susisiekimo ministerijos planus.

Vilniaus miesto vakarinėje dalyje būtina išsaugoti galimybę ateityje realizuoti naują įvažiavimą į miestą nuo Vilniaus – Kauno automagistralės pro Sudervę iki Pilaitės pr. (teritorijoje už miesto ribų išsaugant reikiamus koridorius) ir koordinuoti planavimo darbus su Vilniaus rajono savivaldybės administracija ir LR Susisiekimo ministerija.

Koordinuotai vystant socialinę infrastruktūrą, tęsiama iki BP patvirtinimo paplitusi praktika, kai Vilniaus mieste kuriamos centrinės-koordinuojančios socialines paslaugas teikiančios institucijos, vykdančios veiklą Vilniaus regione per savo filialus Vilniaus mieste ir aplinkiniuose rajonuose (VŠĮ Vilniaus rajono centrinė poliklinika, Vilniaus apygardos teismas, Vilniaus teritorinė darbo birža ir kt.)

Koordinuotai vystant viešąjį transportą laikomasi panašios praktikos. Visgi, iki šiol neišspręstas moksleivių pavežimo iš aplinkinių rajonų į Vilniaus miesto mokyklas klausimas, itin aktualus vykstant aktyviai urbanistiniai driekai ir gyventojų migracijai į gretimas savivaldybes (Vilniaus rajono, Trakų rajono). 2013 metais Vilniaus rajono ir miesto savivaldybės nesudarė į mokyklas pavežamų mokinių sąrašų ir nepasirašė sutarčių dėl Vilniaus rajone gyvenančių mokinių pavėžėjimo į Vilniaus mokyklas.

Koordinuota miesto ir užmiesčio (žaliojo žiedo teritorijoje) paslaugų centrų sistema nėra formuojama.

Vystant inžinerinę infrastruktūrą, Vilniaus miesto inžinerinius tinklus eksploatuojančios ir prižiūrinčios įmonės (AB „Lietuvos dujos“, UAB „Vilniaus vandenys“ ir kt.) laikosi praktikos planuoti ir vykdyti tinklų plėtrą visame Vilniaus regione.

2.2.1. pav. Vilniaus miesto ir priemiestinių teritorijų integracija

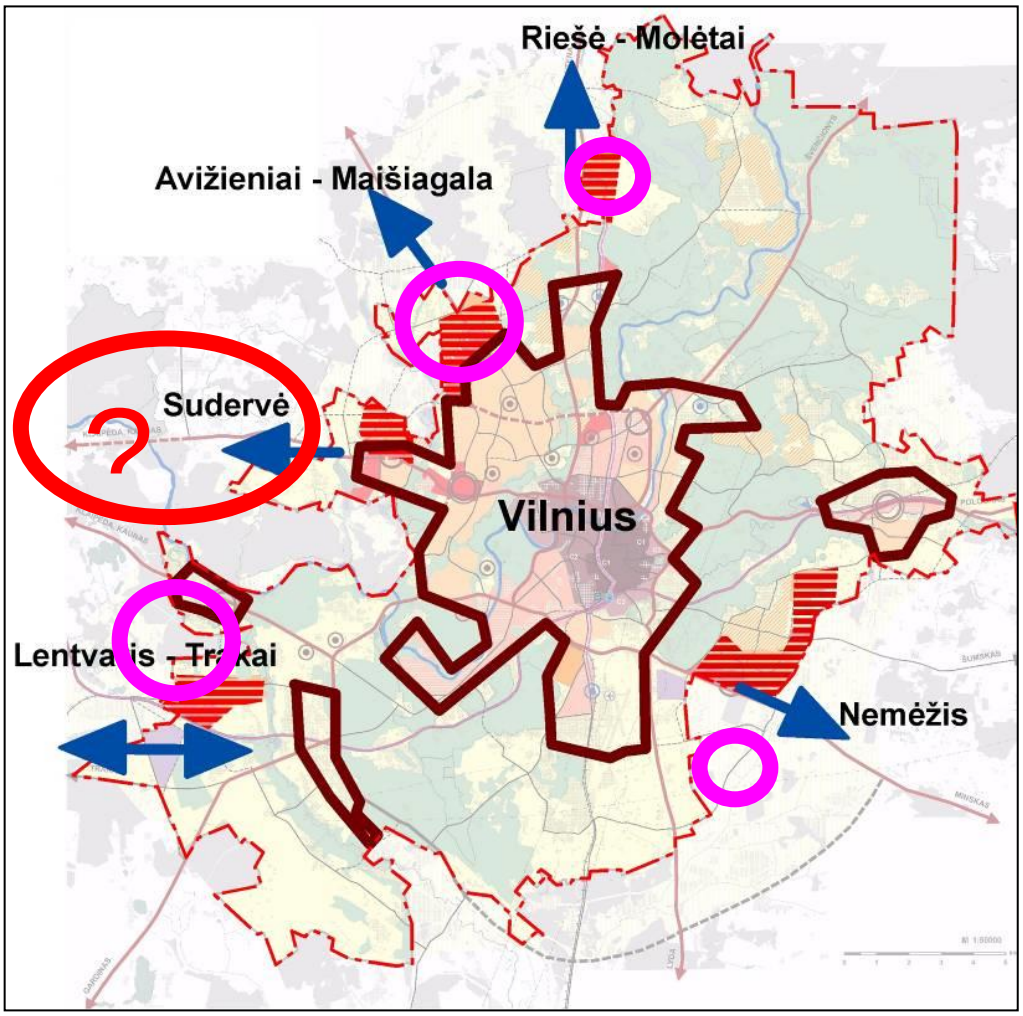

Skyriaus „Miesto išorės struktūra“ išvados:

Teigiamos tendencijos:
1. Auga integracija į europinių ir šalies transporto koridorių sistemą – laipsniškai realizuojamas tarptautinis IX b transporto koridorius;
2. Palaipsniui realizuojamas miesto apvažiavimų tinklas.

Neigiamos tendencijos:
1. Už miesto ribų nerealizuojamas ir net neplanuojamas naujas įvažiavimas į miestą iš vakarų krypties, per Pilaitės gyvenamąjį rajoną;
2. Vilniaus rajono savivaldybės planavimas neatitinka BP sprendinių vakarinėje Vilniaus miesto dalyje;
3. Nevyksta Vilniaus oro uosto plėtra, valstybinės institucijos neapsisprendžia dėl Lietuvos oro uostų strategijos ir naujo Vilniaus oro uosto tako statybos.

Įgyvendinta apie 15 proc. šios BP temos sprendinių.

3. MIESTO VIDINĖ STRUKTŪRA

Patvirtinus BP, 2007-2013 m. (per 7 metus) iš viso parengti 1978 teritorijų planavimo dokumentai (toliau – TPD), kurie išsidėstę ne tik prioritetinės plėtros teritorijose, bet, kaip ir ankstesniais planavimo laikotarpiais, pasklidę po visą savivaldybės teritoriją (žr. 3.1. pav.). Iš 1978 TPD, parengta 13 specialiųjų planų, 45 koncepcijos ir likusieji (97 proc.) – detalieji planai ir, pastaraisiais metais TPD registre registruojami, įvairūs sklypų planai, prilyginami detaliojo teritorijų planavimo dokumentui, žemės ūkio paskirties sklypų formavimo ir pertvarkymo projektai (į parengtų specialiųjų planų skaičių neįtrauktas žemės sklypų formavimo ir pertvarkymo projektų, nors jie iki 2014 m. ir buvo prilyginti vietovės lygmens specialiojo teritorijų planavimo dokumentų statusui, skaičius). Vien 2012 m. tokių sklypų planų bei sklypų formavimo ir pertvarkymo projektų įtraukta į registrą 255 (iš 419), o 2013 m. – 516 (iš 629). 2007-2012 m. tokie dokumentai sudaro 31 proc. nuo visų parengtų TPD. 2013 m. fiksuojamas reikšmingas pokytis – 82 proc. nuo visų šiais metais parengtų TPD.

3.1. pav. 2007-2013 m. parengti TPD

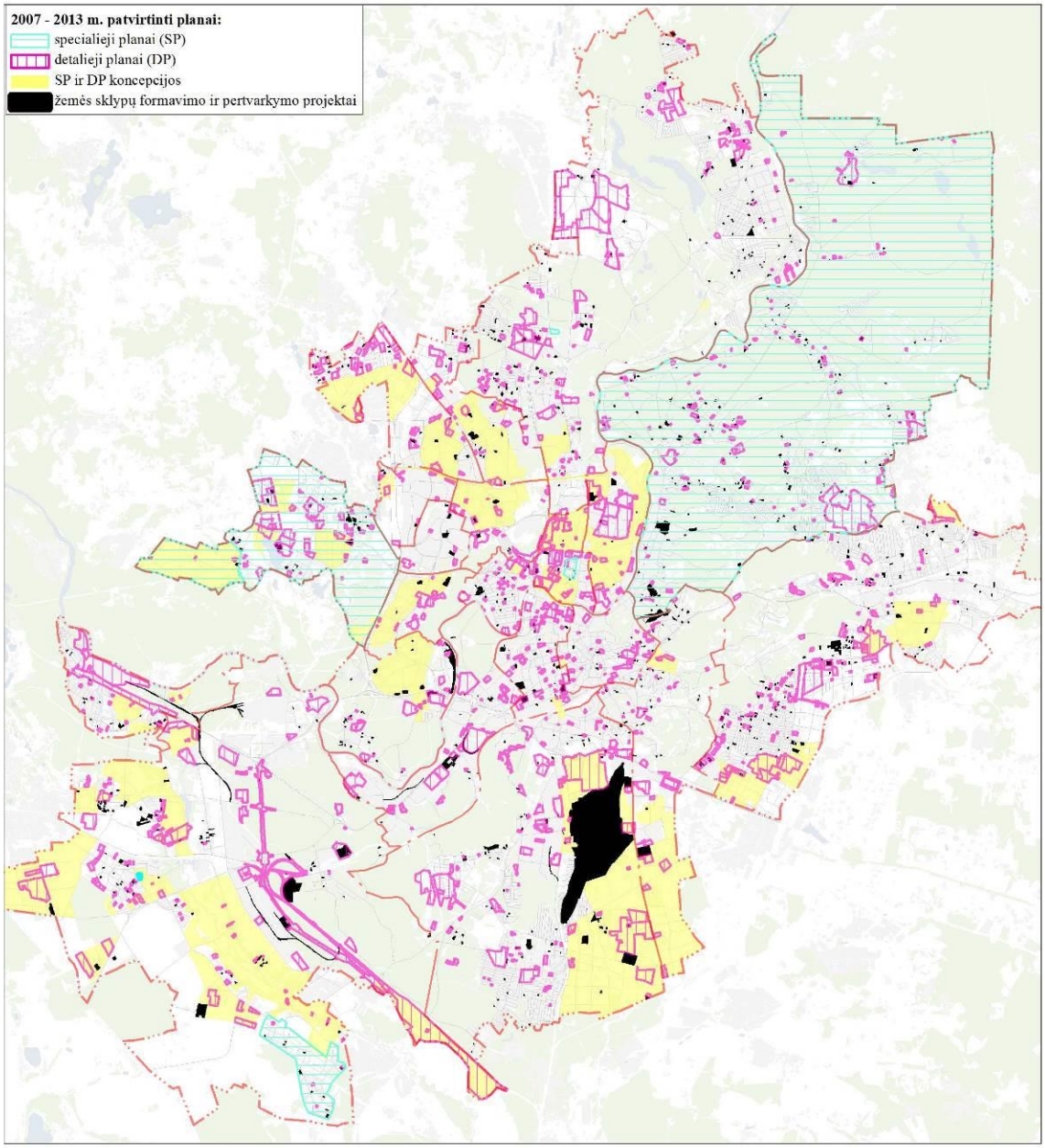

3.1. Miesto struktūros modelis

Vilniaus miestas pagal miesto problemų diferenciaciją, gyvenimo kokybės skirtumus ir aplinkos savitumą atskirose miesto zonose suskirstytas į tris miesto struktūros zonas: centrinę, vidurinę ir periferinę. Dalis periferinės zonos yra miesto ribose, dalis – kaimyninių savivaldybių teritorijoje. BP numatyta siekti, kad natūraliais funkciniais ryšiais su miestu susijusi periferinė zona ir Vilniaus miestas būtų vystomi vieningai.

Vienas iš Vilniaus urbanistinės struktūros ypatumų – dispersiška (išsklidus didelėje teritorijoje) urbanizuotų teritorijų ir gyventojų sklaida. Vilniaus urbanizuotose teritorijose gyventojų tankis – 39 gyv./ha ir buvo žymiai mažesnis lyginant su kitais analogiškais Europos miestais (pvz. Rygos – 64 gyv./ha, Praha – 71 gyv./ha). Šis rodiklis Vilniuje 2007-2013 m. reikšmingai nekito, tačiau palyginti su 2000 m. – sumažėjo (2000 m. buvo apie 48 gyv./ha).

Visoje Vilniaus miesto savivaldybės teritorijoje (40046 ha) gyventojų tankis 2013 m. pradžioje siekė tik 13,4 gyv./ha (žr. 3.1.1. ir 3.1.2. lent.) ir buvo žymiai mažesnis lyginant su kitais analogiškais Europos miestais (pvz. Ryga – 21 gyv./ha, Praha – 25 gyv./ha, Viena – 43 gyv./ha, Berlynas – 40 gyv./ha). ES didžiausias gyventojų tankis 2012 m. buvo Londone – 103 gyv./ha, ir Briuselio regione – 72 gyv./ha (šaltinis: Eurostat).

Toks amerikietiškų miestų tankiams artimas (JAV 2012 m. vidutinis 41 didžiausio miesto tankumas – 13 gyv./ha; šaltinis: US Bureau of the Census) rodiklis rodo didelius miesto urbanistinės driekos (angl. „urban sprawl“) mastus, augančius infrastruktūros tinklus, jų poreikius ir kaštus. Jau 7 km nuo Vilniaus miesto centro nėra 30 gyv./ha tankio, minimaliai reikalingo, kad atsipirktų kuriama infrastruktūra (žr. 3.1.1. pav.).

Bendrasis planas nustatė tolesnius miesto vystymo principus pagal ***decentralizuotos koncentracijos*** modelį, kuris buvo vienintelis įmanomas struktūrizuojant dispersišką miesto audinį, sukuriant galimybes toliau plėtoti infrastruktūros sistemas ir taip suteikti miestiečiams kokybiškas gyvenimo sąlygas. Pagal tokį modelį vystosi ir kiti mažo tankio miestai (Berlynas, Stokholmas).

3.1.1. pav. Vidutinis Vilniaus miesto gyventojų tankumas

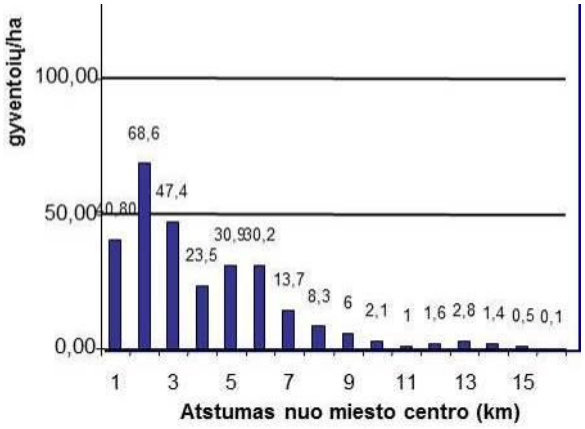

3.1.1. lentelė. Gyventojų skaičius 2007-2014 m. pradžioje

Gyventojų skaičius (metų pradžioje)	2007	2008	2009	2010	2011	2012	2013	2014
Vilniaus miesto savivaldybės teritorija	541732	541596	542969	543191	536127	533279	537152	539707

Šaltinis: Statistikos departamentas, 2014 m.

3.1.2. lentelė Gyventojų tankis visoje savivaldybės teritorijoje (40046 ha) ir tik urbanizuotoje savivaldybės teritorijoje (13758 ha) 2007-2014 m. pradžioje (gyv./ha).

	2007	2008	2009	2010	2011	2012	2013	2014
Urbanizuotoje teritorijoje	39,38	39,37	39,47	39,48	38,97	38,76	39,04	39,23
Savivaldybės teritorijoje	13,53	13,52	13,56	13,56	13,39	13,32	13,41	13,48

Šaltinis: Statistikos departamentas, 2014 m.

Dar vienas Vilniaus urbanistinės struktūros ypatumų – vidurinėje miesto struktūros zonoje senstantys gyventojai (vidutinis amžiaus vidurkis – 51-65 metai). Tai ypač būdinga sovietinės statybos „miegamiesiems“ rajonams (Lazdynai, Karoliniškės, Viršuliškės ir kt.) (žr. 3.1.2 pav.). Vidurinės zonos gyventojų senėjimo priežastis – pakankamai didelės senos statybos daugiabučių gyvenamųjų namų eksploatacinės išlaidos, gyvenamųjų rajonų kompleksinės renovacijos poreikis. Dėl to jaunesnio amžiaus žmonės yra linkę statytis arba pirkti naują būstą periferinėje zonoje (ne tik miesto, bet ir kaimyninių savivaldybių teritorijoje) dėl palankesnių žemės, nekilnojamojo turto kainų, mažesnių būsto eksploatacinių išlaidų.

3.1.2. pav. Vidutinis Vilniaus miesto gyventojų amžius, 2012 m.

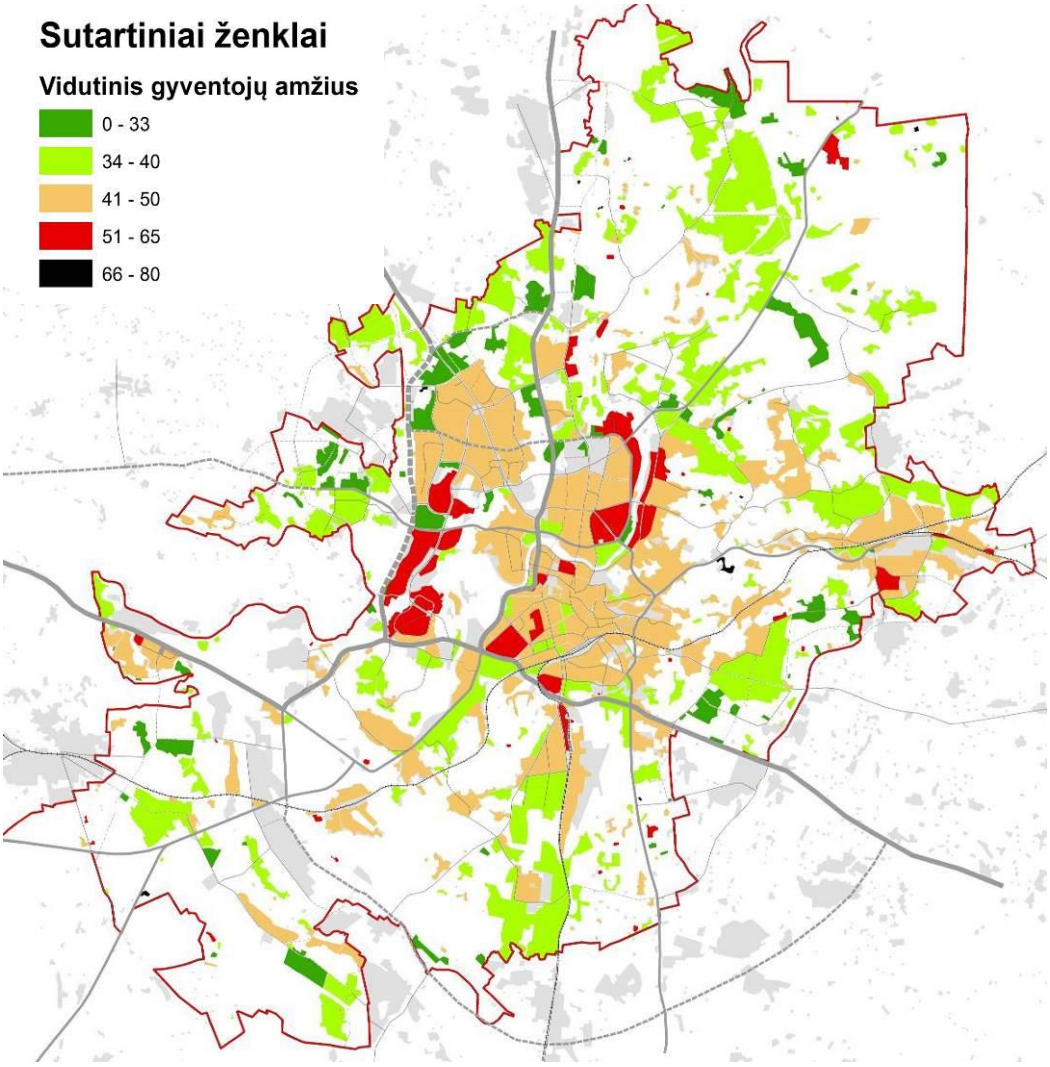

Palyginti su 2012 metais, 2013 m. suaktyvėjo naujų butų statyba centrinėje bei pietinėje miesto dalyse[1]. 2013 m. daugiau nei trečdalis visų naujų butų pirkimo – pardavimo sandorių (2430) buvo sudaryta Pilaitėje (13 proc.), Pašilaičiuose (12 proc.) ir Naujamiestyje (12 proc.).[2] Nauji butai Vilniuje sudarė 29 proc. visų parduotų butų (8492).

Visgi, stebimos ir grėsmingos tendencijos: 2013 m. Vilniaus mieste buvo sudaryta daugiausia Lietuvoje žemės ūkio ir gyvenamosios paskirties žemės pirkimo – pardavimo sandorių (1206) – atitinkamai 51 ir 35 proc. visų Lietuvoje vykusių sandorių. Toks žemės ūkio paskirties žemės paklausos šuolis Vilniaus mieste gali būti siejamas su nuo 2014 metų pasikeitusiu teritorijų planavimo įstatymu, kuris supaprastino ir pagreitino žemės paskirties keitimo procedūras, todėl sąlyginai pigesnė žemės ūkio paskirties žemė tapo patraukli investuotojams.[3]

Skyriaus „Miesto struktūros modelis“ išvada:

Miesto struktūros modelis išlieka nepakitęs, nes neįvyko esminių transformacijų, sudarančių prielaidas jo revizijai ir restruktūrizacijai, tačiau iki šiol per lėtai vykdoma kompleksinė gyvenamųjų rajonų renovacija, didelės senos statybos būsto eksploatacinės išlaidos ir nepatrauklus vidinių patalpų planavimas, o taip pat neišspręstos viešųjų erdvių bei automobilių stovėjimo vietų problemos daro gyvenamosios statybos rajonus nepatraukliais, verčia jaunesnio amžiaus žmones ieškoti būsto periferijoje, kur neišvystyta socialinė ir inžinerinė infrastruktūra.

3.2. Miesto teritorijos funkcinis zonavimas

BP sprendiniuose Vilniaus miesto funkcinės zonos sugrupuotos į urbanizuojamų ir neurbanizuojamų teritorijų funkcinių zonų grupes.

Urbanizuojamos teritorijos. Urbanizuojamų teritorijų kokybinius parametrus nustato kompleksiškas požiūris į bendrą urbanistinę (funkcinę ir erdvinę) rajonų ar kvartalų sandarą, galinčią užtikrinti geras gyvenimo sąlygas ir konkurencingą verslo aplinką, suderinančias saugojimo ir plėtros interesus. Per 7 metų laikotarpį miesto savivaldybėje parengta pakankamai daug tokių kompleksiškų urbanistinių projektų. Juose nustatyti teritorijos naudojimo ir statybinės veiklos parametrus nusakantys reglamentai veikia išduodant sąlygas ir rengiant žemesniųjų lygmenų TPD šioms teritorijoms. Bet ne visoms miesto dalims šie parametrai yra nustatyti, o tam dažnai trukdo ir specialiųjų (paminklosauginių, gamtinių) apribojimų nesuformulavimas ar dviprasmiškas traktavimas (Vilniaus senamiesčio ir kitų kultūrinių draustinių apsaugos buferinėje veiklos zonoje parametrai, gamtinės ir urbanizuojamos aplinkos sąlyčio nustatymo specialieji planai ir jų reglamentai).

Iki 2013 m. pabaigos, tais atvejais, kai rengiami pavienių sklypų detalieji planai nenagrinėjant BP pažymėto „nagrinėjamo rajono“ urbanistinės struktūros, dažnai buvo negalima teigiamai vertinti šių sprendinių urbanistinės kokybės bei poveikio aplinkai. Nuo 2014 m., pasikeitus Statybos ir Teritorijų planavimo įstatymams, gali kilti papildomų problemų išduodant statybos leidimus tik pagal BP sprendinius teritorijose, kur nepakankamai išplėtoti gatvių ir inžineriniai tinklai, nesuformuoti servitutai.

2013 metais patvirtinus kompleksą naujų TP reguliuojančių teisės aktų, 2014 m. tendencijos gali iš esmės pasikeisti: atsirasti kvartalų, dalies miesto teritorijos kompleksinio planavimo dokumentai. Remiantis šiais teisės aktais, būtina rengti didesnę teritoriją apimančius, BP pažymėtus rajonus nagrinėjančius, kompleksinio planavimo dokumentus per smulkių galiojančių DP koncentracijos zonose.

[1] LNTPA informacija, 2014 m.
[2] Inreal grupė, „2013 - 2014 metų Ekonomikos ir NT rinkos apžvalga“. Vilnius, 2014 m.
[3] Inreal grupė, „2013 - 2014 metų Ekonomikos ir NT rinkos apžvalga“. Vilnius, 2014 m.

Neurbanizuojamos teritorijos. Jose BP sprendiniuose nenumatomas naujų urbanistinių vienetų kūrimas. Tačiau būtent šiose teritorijose pateikiama daugiausia privačios žemės savininkų reikalavimų (prašymų) pakeisti BP sprendinius. Šiuos pageidavimus galima suskirstyti į 3 kategorijas:

- tuos, kuriuos patenkinus būtų suardyta miesto ar rajonų urbanistinė struktūra (užstatomų teritorijų ir gamtinių elementų bei jungčių pusiausvyra);
- tuos, kurių pageidavimų įgyvendinimas dar ekonomiškai nepribrendęs: BP sprendiniuose numatyta galimybė plėtrai miesto vystymui palankesnėse zonose, kurių plotas 3 kartus didesnis nei yra realus skaičiuojamasis optimistinis tų teritorijų poreikis (dispersinei plėtrai savivaldybė nepritarė, aprobuodama Vilniaus miesto plėtros koncepciją iki 2025 metų);
- tuos, kur plėtra nenumatyta dėl perspektyvinio lėktuvų kilimo-tūpimo tako.

Skyriaus „Miesto teritorijos funkcinis zonavimas“ išvados:

Vilniaus miesto savivaldybės tvirtinamuose detaliuosiuose planuose, koncepcijose, schemose, projektiniuose pasiūlymuose miesto teritorijos funkcinis zonavimas detalizuojamas iš esmės prisilaikant BP sprendinių ir esminių pokyčių neįvyko. Fizinių ir juridinių asmenų pateikti pageidavimai vykdyti norimą veiklą sklypuose ne visada susiję su poreikiu keisti BP sprendinius, o tie, kuriems patenkinti būtų reikalingas BP sprendinių keitimas netikslingas, kadangi deformuotų miesto ar rajonų urbanistinę struktūrą, užkirstų galimybę išsaugoti plėtros rezervus ateičiai bei išskaidytų ir taip ribotus išteklius būtinos infrastruktūros plėtrai, o BP sprendiniai yra įgyvendinti tik apie 46 proc.

3.3. Miesto savitumas

Vilniaus BP buvo įvardinti esminiai miesto ir artimiausios jo aplinkos savitumo bruožai ir jų išsaugojimo principai. Tačiau miesto savitumas gali būti iškreiptas ar gali net visai prarasti turimą vertę dėl netinkamų užstatymo realizacijų, klaidų formuojant tūrinę – erdvinę miesto struktūrą. Kompleksiškai sprendžiami urbanistiniai uždaviniai duoda pagrindo šį savitumą išsaugoti ir paryškinti. BP nustatyti pagrindiniai miesto savitumo bruožai toliau detalizuoti ir tikslinti žemesnio lygmens TPD.

2008-2009 m. buvo parengti pagrindiniai TPD, kurie sprendžia miesto savitumo išsaugojimo ir savitos aplinkos tolesnio kūrimo uždavinius: *Aukštybinių pastatų išdėstymo specialiojo plano koncepcija ir jos papildymas* (patvirtintas Vilniaus miesto savivaldybės tarybos 2008-06-18 sprendimu Nr. 1-550), dešiniajame Neries krante – Naujajame miesto centre – formuojamos *„Architektūrinės kalvos“* parametrai nustatyti koncepcijomis patvirtintomis Vilniaus miesto savivaldybės tarybos 2009-04-01 sprendimu Nr. 1-949 ir 2009-07-15 sprendimu Nr. 1-1133.

Gamtinės aplinkos – integralios miesto sudedamosios dalies – išsaugojimui skirtas „neurbanizuojamų teritorijų“ nustatymas BP sprendiniuose papildomai apribojo galimo nepageidaujamo urbanizuojamų sistemų susijungimo galimybes, taip išlaikant miesto ir jo apylinkių savitumo bruožus.

Būtina ir toliau rengti savitumą identifikuojančius bei išaiškinančius dokumentus, kurie nurodytų labiausiai priimtinus būdus formuoti miesto užstatymą taip, kad nebūtų prarasta Vilniaus miesto savitumą atspindinti urbanistinių – gamtinių komponentų darna.

Skyriaus „Miesto savitumas“ išvada:

Prisilaikant BP sprendinių vykdomos miesto savitumą išsaugančios ir paryškinančios priemonės. Reikalinga tęsti miesto ir jo atskirų rajonų identiteto tyrimus ir rengti teritorijų planavimo dokumentus bei urbanistines studijas, kurios nustatytų aiškesnius naujos plėtros kriterijus atskiriems rajonams savitos miesto struktūros kontekste.

3.4. Sostinės įvaizdis ir jos funkcijų užtikrinimo principai

Miesto istorinėje centrinėje dalyje – Senamiestyje – 2013 m. buvo baigti statyti ir atidaryti Valdovų rūmai, rekonstruotas ir atidarytas, gyventojų itin gausiai lankomas Bernardinų sodas.

Naujamiesčio šiaurinėje dalyje per 7 metų laikotarpį naujų pokyčių, reprezentuojančių miesto istorijos, kultūros ir politikos raidą, padedančių įgyvendinti sostinei būdingas funkcijas, neįvyko.

Naujajame centre dešiniajame Neries krante bandoma kurti naujus kultūrinius, komercinius, administracinius Europos valstybės sostinės atributus, formuojama „Architektūrinė kalva“. Tačiau kol kas kvartalui trūksta funkcionalių viešųjų erdvių, jungčių su Senuoju centru kairiajame Neries krante, taip pat Šnipiškėmis, Piromontu, Skansenu, senąja urbanistine miesto struktūra, iniciatyva pastatyti multifunkcinį kultūros centrą (Gugenheimo-Ermitažo muziejų) naujajame centre stringa, o Modernaus meno muziejaus statybos dešiniajame Neries krante 2013 metais buvo atsisakyta.

Taip pat nėra pokyčių dėl naujo konferencijų centro, planuoto Sporto rūmų komplekse, daugiafunkcinio kultūros centro su tarptautinius standartus atitinkančia koncertų sale – Tautos namų ant Tauro kalno atsiradimo, Lukiškių aikštės rekonstrukcijos, Seimo prieigų, Neries pakrančių sutvarkymo, Nacionalinio stadiono statybos – šios vietos pamažu virsta urbanistinėmis dykromis.

Atnaujintas LITEXPO konferencijų centras (bendras konferencijų salių plotas – 4100 m^2), tačiau nesutvarkytos jo prieigos, nerealizuotas tiltas per Nerį.

Skyriaus „Sostinės įvaizdis ir jos funkcijų užtikrinimo principai“ išvada:

Kol kas nepavyksta realizuoti visų pagrindinių BP numatytų visuomeninių objektų (kultūrinių, sporto, rekreacinių, konferencijų) svarbiausiose funkcine bei kompozicine prasme miesto vietose. Šiose vietose būtina skatinti naujas kultūrines iniciatyvas, didinti viešųjų erdvių patrauklumą, ieškoti alternatyvių sprendimų urbanistinėms dykroms užpildyti funkcionaliomis erdvėmis. Įgyvendinta apie 20 proc. šiai temai suplanuotų veiksmų.

3.5. Miesto centrų sistema

Miesto centrai – miesto funkcijų koncentracijos, struktūriniai bei kompoziciniai mazgai, kuriuose sutelkiami paslaugų bei aptarnavimo objektai, darbo vietos, o jų gyvybingumui užtikrinti kuriamos ir išsaugomos gyvenamosios teritorijos, išskyrus specializuotus centrus.

Miesto centrai BP sprendiniuose suformuoti šiose funkcinėse zonose:

- Senamiestis (saugomas kaip svarbiausias miesto centro elementas);
- miesto centras, svarbiausi lokalūs centrai;
- rajonų centrai ir kitos mišrios didelio tankio teritorijos.

Saugant ir vystant policentrišką Vilniaus miesto urbanistinę struktūrą, pagrindiniai vykę pokyčiai susiję su planuota pagrindinio miesto centro plėtra dešiniajame Neries krante, Šnipiškėse ir T. Narbuto gatvės aplinkoje Žvėryne – Naujajame centre.

Kiti BP sprendiniuose numatyti daugiafunkciniai centrai nesivystė arba pokyčiai buvo nežymūs:

- silpnai vyko pagrindinio centro augimui adekvati lokalių centrų (šiaurės vakarų centras, Narbuto g. centras, Naujoji Vilnia, Grigiškės) tolesnė plėtra papildant juos centrui būdingomis funkcijomis, paslaugų infrastruktūra. Tokių centrų plėtra geriausiu atveju apsiribojo privačių prekybos, paslaugų ir pramogų centrų statyba (PC „Panorama“ T.

Narbuto gatvėje ir kt.), atvirų urbanistinių viešųjų erdvių – centro esminių kompozicinių elementų – vystymąsi paliekant savieigai;

- nepakankamais tempais vyko linijinių centrų kūrimas bei tolesnis vystymas pagrindinėmis išorės ryšių kryptimis – Ukmergės g., Savanorių pr., Dariaus ir Girėno g. trasose pritraukiant centrui būdingas funkcijas, paslaugų infrastruktūrą, skatinant pramoninių ir sandėliavimo teritorijų konversiją, pritraukiant į centrų teritorijas gyventojus;
- nebuvo konkrečių žingsnių kuriant naujai užstatomų periferinių miesto teritorijų lokalius centrus, išskyrus Salininkų teritorijoje numatytą formuoti centrą (2010 m. patvirtintas DP).

Esamų specializuotų centrų plėtra ir modernizavimas vyko Ozo gatvės aplinkoje (Vilniaus pramogų parkas: pramogų ir paslaugų kompleksas „Ozas“, „Siemens“ arena, „Vichy“ vandens parkas, gyvenamieji ir biurų pastatai) ir integruotuose mokslo, studijų ir verslo centruose (slėniuose) Vilniaus Santaros slėnyje (į jį patenka Santariškės ir Visoriai) bei Vilniaus Saulėtekio slėnyje (Antakalnyje).

Vilniaus Santaros slėnyje, kurį sudaro Visorių mokslininkų miestelis ir Santariškių medicinos miestelis bei netoliese esančios teritorijos, pradėtas mokslinių tyrimų centrų su eksperimentine gamyba realizavimas. Vilniaus Santaros slėnio iniciatoriai yra 11 mokslo ir studijų institucijų, daugiau nei 30 verslo įmonių, 6 medicinos praktikos įstaigos ir asocijuotos struktūros bei verslo paramos organizacijos. Slėnyje pagrindinis verslo plėtros centras yra Visorių informacinių technologijų parkas (VITP), kuriame dirba apie 700 informacinių technologijų specialistų.

Vilniaus Santaros slėnio veiklos kryptys:

- biotechnologijos;
- inovatyvios medicinos technologijos;
- molekulinė medicina ir biofarmacija;
- ekosistemos ir darnus vystymasis;
- informatika ir komunikacijų technologijos.

Didžiausias žinių ekonomikos plėtros potencialas išliko Vilniaus Saulėtekio slėnyje – didžiausios mokslo ir studijų institucijų koncentracijos teritorijoje Baltijos valstybėse:

- 2 universitetai, tyrimų centrai, laboratorijos;
- 20 000 studentų ir profesorių;
- Verslo inkubatorius;
- 62 ha plėtrai (viso 156 ha).

Vilniaus Saulėtekio slėnyje:

- įgyvendintas mokslo ir technologijų parko projektas;
- inicijuojamas tyrimų centrų įgyvendinimas;
- 2012 m. baigta statyti VU biblioteka;
- nuo 2006 m. vyksta (su pertrauka nuo 2010 m. iki 2013 m. pabaigos) VGTU Mokslo ir administracijos centro statyba;
- 2013 m. pradėta Jungtinio Gyvybės mokslų centro statyba.

Vilniaus Saulėtekio slėnio veiklos kryptys:

- lazeriai ir šviesos technologijos;
- medžiagotyra ir nanotechnologija;
- puslaidininkių fizika, elektronika ir organinė elektronika;
- civilinė inžinerija (aprėpianti pastatų, automobilių kelių ir geležinkelių tyrimą, projektavimą ir technologijas bei geotechniką).

Be minėtų pokyčių vystant integruotus mokslo, studijų ir verslo centrus, ruošiamasi sukurti dar vieną aukštas technologijas vystančioms įmonėms patrauklią verslo, inovacijų ir investicijų teritoriją Vismaliukuose (parengta Vismaliukų inovacinės investicinės zonos galimybių studija).

Skyriaus „Miesto centrų sistema“ išvados:

1. Miesto centrų sistemoje kokybiniai pokyčiai vyksta pagrindinio miesto centro (Senojo ir Naujojo) ir Ozo gatvės aplinkoje.
2. Įvyko teigiami pokyčiai ruošiantis sukurti aukštas technologijas vystančioms įmonėms patrauklią verslo, inovacijų ir investicijų aplinką Vismaliukuose, taip pat vystant integruotus mokslo, studijų ir verslo centrus (slėnius) – Vilniaus Santaros slėnį ir Vilniaus Saulėtekio slėnį.

Įgyvendinta apie 27 proc. šios BP temos sprendinių.

3.6. Miesto urbanistinės struktūros optimizavimas

BP sprendiniuose nurodytoms urbanizuojamoms teritorijoms numatytos struktūros optimizavimo priemonės: saugojimas, modernizavimas (vidinė plėtra), konversija, nauja plėtra, rezervuojamos teritorijos. Taip pat buvo numatytos kompleksinės urbanistinės priemonės rengiant BP sprendiniuose identifikuotų nagrinėjamų rajonų koncepcijas ir urbanistinių parametrų studijas.

Iki šiol dar ne visoms BP nurodytoms saugomoms teritorijoms parengti specialieji teritorijų planavimo dokumentai. Todėl šiuo metu jose galioja Bendrojo plano sprendiniai tiek, kiek neprieštarauja šių teritorijų specialiesiems apsaugos reglamentams, kuriuos apibrėžia tik įstatymuose ir poįstatyminiuose aktuose nustatyta bendro pobūdžio tekstinių apribojimų sistema.

Patvirtinus BP, toliau rengti atskirų teritorijų plėtros urbanistiniai pasiūlymai atspindėjo miesto poreikius ir ekonominėmis galimybėmis pagrįstus lūkesčius. Jie tampa išeities duomenimis Vilniaus miesto savivaldybės administracijai (Miesto plėtros departamentui) rengiant urbanistines sąlygas žemesnio lygmens TPD. Detalizuojant miesto urbanistinę raidą svarbu išsamiai analizuoti esamą situaciją, lanksčiai taikyti sąnaudų ir naudos skaičiavimo metodus, skatinti inovacijas, kuo plačiau remtis parengtomis raidos programomis, mokslo ir galimybių studijomis, tyrimais, projektiniais pasiūlymais, nors šie ir nėra teritorijų planavimo dokumentai.

Būtina atskirti kitų teritorijų planavimo sąlygas išduodančių institucijų kompetencijos ribas nuo urbanistinių reikalavimų, kad jų sąlygose būtų nurodyti tik specialūs reikalavimai, liečiantys konkrečius žinybinius interesus ir skirti tik nustatytiems urbanistiniams sprendiniams įgyvendinti.

BP sprendiniai numatė sodininkų bendrijų teritorijų konversiją į individualių gyvenamųjų namų teritorijas. Ši konversija siūlyta tam, kad būtų skatinama (miesto savivaldybei remiant) kompleksiškai suplanuotų (parengiant detaliuosius ar specialiuosius planus) sodų teritorijų inžinerinės bei susisiekimo infrastruktūros plėtra. BP sprendiniuose nebuvo numatyta remti sodininkų bendrijų teritorijų, esančių lėktuvų triukšmo zonoje, konversijos ir jų infrastruktūros plėtros. Nepaisant to, šiose teritorijose gyvenamųjų namų statyba yra toleruojama ir toliau vystoma (žr. 4.1.1. pav.).

BP sprendiniuose numatytų rezervuoti visuomenės poreikiams (komunikaciniams koridoriams inžinerinei ir susisiekimo infrastruktūrai) teritorijų išsaugojimas užtikrinamas patikslinus jų išdėstymą nagrinėjamų rajonų koncepcijose, urbanistinių parametrų studijose ir sukonkretinant jų naudojimo apribojimus detaliaisiais planais.

BP sprendiniai numatė užstatymo tankinimo galimybes mieste. Kartu nustatyti ir ribiniai užstatymo intensyvumo (UI) parametrai visoms miesto funkcinėms zonoms.

Išnagrinėjus esamus UI rodiklius mieste, akivaizdu, kad yra puikios galimybės vykdyti konversiją, tobulinti užstatytų teritorijų struktūrą (ypač Naujamiestyje), kadangi užstatymo formavimo ribiniai rodikliai yra nepasiekti (žr. 3.6.1. pav.). Siektini rodikliai centrinėje miesto dalyje – 1,6-2,5; gyvenamuosiuose rajonuose, Naujamiestyje – 1,2-1,6.

Įvertinus, kad pagal BP sprendinius numatyta apie 3000 ha naujos plėtros teritorijų, juos realizavus, mieste galėtų „tilpti“ 1,132 mln. gyventojų. T.y. – **urbanizuotose ir urbanizuojamose teritorijose galimas 2 kartus didesnis gyventojų skaičius, nei yra dabar**. Todėl gyventojų skaičiui mieste nedidėjant iki 2012 m. pabaigos, o 2013 m. didėjant nežymiai, svarbiausia stabdyti miesto plėtrą naujose teritorijose, branginančią miesto infrastruktūrą, ir efektyviau panaudoti esamas užstatytas teritorijas, vykdyti jų atgaivinimą, konversiją, plėtojant ten jau esančią infrastruktūrą.

3.6.1. pav. Esamas užstatymo intensyvumas (UI)

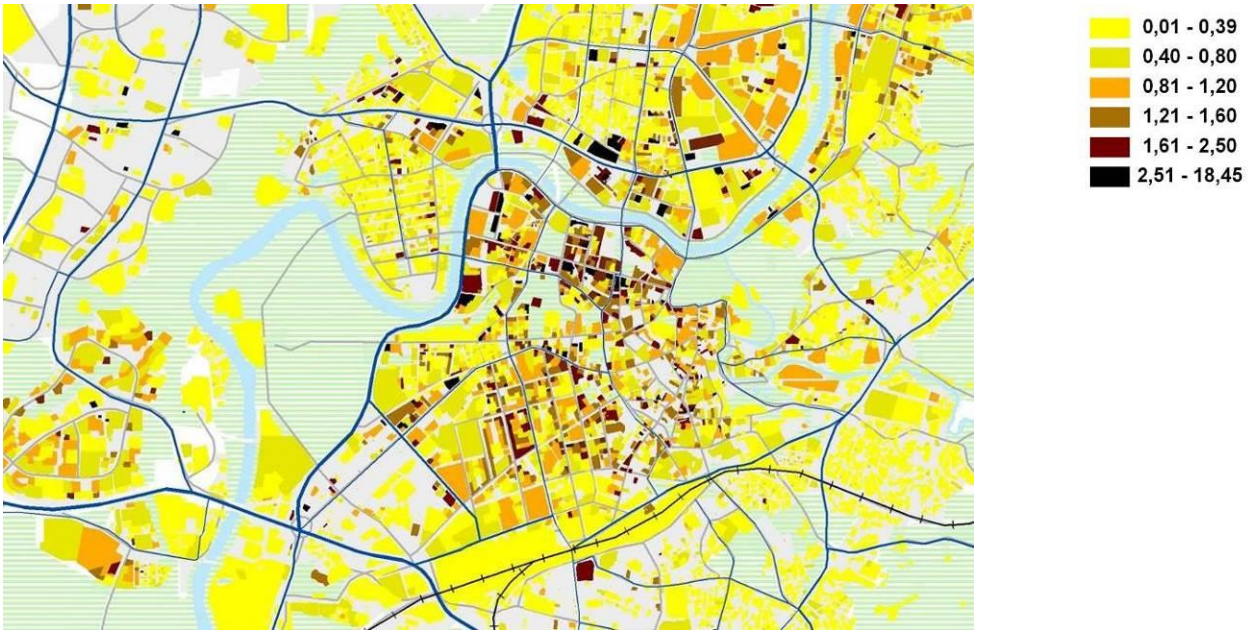

Skyriaus „Miesto vidinė struktūra“ išvados:

Teigiamos tendencijos:
1. Sėkmingai plėtojami atskiri miesto centrų sistemos elementai – lokalūs daugiafunkciniai ir specializuoti centrai Dešiniajame Neries krante, Žvėryne, Ozo g., Saulėtekio al. aplinkoje, Visoriuose – Santariškėse, IKEA prekybos centras Žirnių g.;
2. Išsaugotos galimybės ir toliau vystyti miestą kaip policentrinę urbanistinę struktūrą pagal decentralizuotos koncentracijos principą;
3. Išsaugotas ir praturtintas miesto savitumas;
4. Vykdomi neefektyviai naudojamų teritorijų konversijos ir renovacijos procesai (Žirmūnai ReBlok, Naujamiestis, Architektūros parkas, dešinysis Neries krantas, Kuro aparatūros buv. gamyklos teritorija, Penkiukių buv. gamyklos teritorija T. Ševčenkos g., metalinių garažų teritorijos Žirnių g. ir kitur).

Neigiamos tendencijos:
1. Didėja chaotiška dispersinė gyventojų sklaida ir dėl to auga mobilumas, didėja visų rūšių infrastruktūros kaštai;
2. Stokojama ekonominių galimybių spręsti aktualiausias miesto vystymo problemas (viešosios infrastruktūros plėtra prioritetinėse miesto plėtros teritorijose);
3. Išlieka pernelyg lėti konversijos, atnaujinimo ir modernizavimo tempai (Ukmergės g., Savanorių pr., Dariaus ir Girėno g., Naujoji Vilnia), privatūs vystytojai dažnai orientuojasi į lengviau realizuojamus išorinės plėtros nei į konversinius projektus.

Įgyvendinta apie 24 proc. BP temos „Miesto vidinė struktūra“ sprendinių.

4. SPECIALIOSIOS BENDROJO PLANO TEMOS

4.1. Gyvenamosios teritorijos

BP sprendiniai parengti įvertinus prognozę, kad būsto naudingas plotas, tenkantis vienam gyventojui, išaugs nuo 23,3 m^2 (2006 m.) iki 28,2 m^2 (2015 m.). LR Statistikos departamento duomenimis, 2013 m. Vilniaus miesto savivaldybės teritorijoje šis rodiklis buvo 26,8 m^2 vienam gyventojui (žr. 4.1.1. lentelę.). Lyginant su Lietuvos vidurkiu ir aplinkinėmis savivaldybėmis, būsto naudingasis plotas tenkantis vienam gyventojui Vilniaus mieste augo lėčiau. Ypač greitai šis rodiklis augo Vilniaus rajone – nuo 21,5 m^2 (2006 m.) iki 28,9 m^2 (2013 m.). Vilniaus miestą ir periferiją apimančių Vilniaus miesto, rajono ir Trakų rajono savivaldybių vidurkis kito nuo 24 m^2 (2006 m.) iki 28,5 m^2 (2013 m.) – t.y. pasiekė ir jau 2012 m. pralenkė Bendrajame plane planuotą rodiklį Vilniaus mieste (žr. 4.1.1. pav.).

Taigi, nors, atrodytų, Vilniaus mieste naudingasis plotas tenkantis vienam gyventojui didėjo nežymiai, tokios tendencijos greičiausiai rodo ypač sparčią Vilniaus miesto urbanistinę drieką (angl. „urban sprawl“): miesto gyventojai keliasi į nuosavus namus periferijoje, urbanizuojamas miesto žaliasis žiedas, didėja aptarnavimo infrastruktūros išlaikymo kaštai, kyla rimtų susisiekimo problemų ir pan.

Todėl būtina likusiam Bendrojo plano įgyvendinimo laikotarpiui suaktyvinti integruoto teritorijų planavimo procesus tarp Vilniaus miesto, rajono ir Trakų rajono savivaldybių, ieškant būdų spręsti urbanistinės driekos problemą.

4.1.1. lentelė. Būsto naudingasis plotas, tenkantis vienam Vilniaus m. sav. gyventojui, m^2.

	2007	2008	2009	2010	2011	2012	2013
Naudingasis plotas	25,4	25,9	25,2	25,8	26,5	26,8	26,8

Šaltinis: LR Statistikos departamentas, 2014.

4.1.1. pav. Būsto naudingasis plotas, tenkantis vienam gyventojui, m^2, 2006-2013 m.

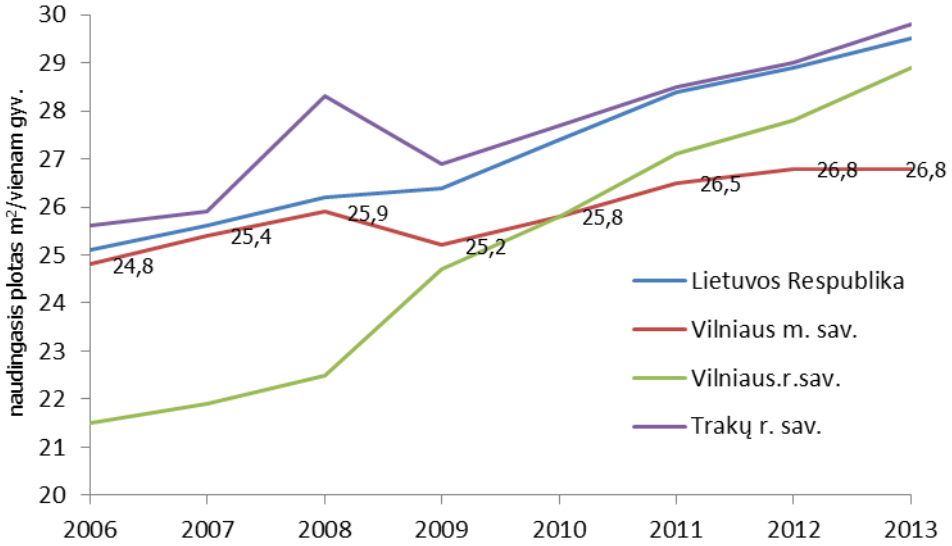

Šaltinis: LR Statistikos departamentas, 2014.

Bendrajame plane prognozuota, kad miesto gyvenamasis fondas padidės iki 16266 tūkst. m^2.

LR Statistikos departamento duomenimis, gyvenamojo fondo pokyčiai Vilniaus miesto savivaldybės teritorijoje per šį laikotarpį praktiškai beveik nepasikeitė: gyvenamasis fondas 2007 m. pabaigoje siekė 13409,5 tūkst. m^2, o 2013 m. pabaigoje – 14475,0 tūkst. m^2 (t.y. – padidėjo tik 1065,5 tūkst. m^2 (žr. 4.1.2. lentelę). Šį rodiklį reikėtų vertinti kritiškai, nes pagal Statistikos

departamento nuorodą, gyvenamojo fondo duomenys palyginami iki 2008 m. Nuo 2009 m. pasikeitė informacijos šaltinis – naudojami VĮ Registrų centro duomenys.

Galimas gyvenamojo fondo mažėjimo ar didėjimo kaitos ryšys Vilniaus mieste ir rajone. Jis visų pirma gali būti susijęs su socio-ekonominiais pokyčiais: priklausomai nuo ekonominių sąlygų, Vilniaus miesto gyventojai yra linkę aktyviau arba mažiau aktyviai keltis į periferines teritorijas. Ikikriziniu laikotarpiu ir 2009 m. buvo stebimas didelis gyvenamojo fondo plėtros suaktyvėjimas Vilniaus rajone ir didelis sulėtėjimas Vilniaus mieste: Vilniaus miesto gyventojai aktyviai kėlėsi į periferiją, optimistiškai nusiteikę susisiekimo ir inžinerinės infrastruktūros kaštų klausimais. Pokriziniu laikotarpiu stebimas atvirkščias procesas, sietinas su gyventojų nenoru be reikalo išlaidauti susisiekimui ir infrastruktūrai (žr. 4.1.2. pav.). Visgi, 2013 m. buvo iš lėto grįžtama prie prieškrizinių tendencijų. 2013 m. vykęs suaktyvėjimas žemės ūkio paskirties ir gyvenamųjų sklypų pardavimo sektoriuje Vilniaus mieste gali suaktyvinti statybas Vilniaus savivaldybės teritorijoje likusiu Bendrojo plano įgyvendinimo laikotarpiu. Tai sumažintų gyvenamojo fondo plėtrą Vilniaus rajone, bet realiai miesto driekos mastų nestabdytų, nes būtų užstatomos kol kas neužstatytos gyvenamosios teritorijos miesto pakraščiuose, o ne tankinamos prioritetinės teritorijos būsto statybai miesto centre.

Būtina detaliau tirti Vilniaus urbanistinės driekos (gyvenamųjų teritorijų) tendencijas, priežastis ir kryptis bei likusiu Bendrojo plano įgyvendinimo laikotarpiu taikyti atitinkamas priemones urbanistinei driekai suvaldyti, kad šios mastai nebepasiektų ikikrizinio laikotarpio.

4.1.2. lentelė. Gyvenamasis fondas ir butų skaičius metų pabaigoje

	2006	2007	2008	2009	2010	2011	2012	2013
Gyvenamasis fondas, tūkst. m^2	13409,5	13736,0	14043,0	13694,6	13835,0	14136,3	14414,6	14475,0
Butų skaičius, vnt.					232206	235040	236972	239064
Butų skaičius 1-2 butų namuose, vnt.					16573	16174	16696	18253
Butų dalis 1-2 butų namuose, proc.					7,13	6,88	7,05	7,64

Šaltinis: LR Statistikos departamentas, 2014 m. Pastaba: gyvenamojo fondo duomenys palyginami iki 2008 m., nuo 2009m. pasikeitė informacijos šaltinis, naudojami VĮ Registrų centro duomenys.

4.1.2. pav. Gyvenamojo fondo kaita, proc. per metus

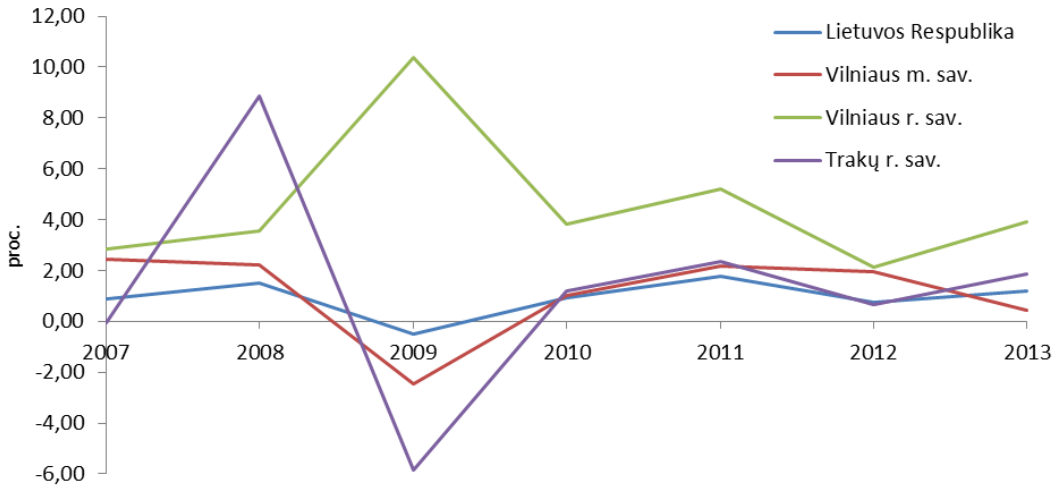

Šaltinis: LR Statistikos departamentas, 2014 m.

BP planuota kasmet pastatyti apie 336 tūkst. m^2 naudingo ploto.

LR Statistikos departamento duomenimis, per 2007-2013 m. pastatytų butų naudingas plotas gyvenamuosiuose pastatuose padidėjo 2051,6 tūkst. m^2 (žr. 4.1.3. pav.). T.y.: vidutiniškai per metus pastatytų butų naudingo ploto padidėjimas buvo 293 tūkst. m^2 (tik nuo 2010 m. šis rodiklis stipriai sumažėjo – apie 3,5 karto, 2011 m. – vėl pradėjo augti).

4.1.3. pav. Vilniaus miesto savivaldybėje pastatytų butų naudingas plotas, tūkst. m^2

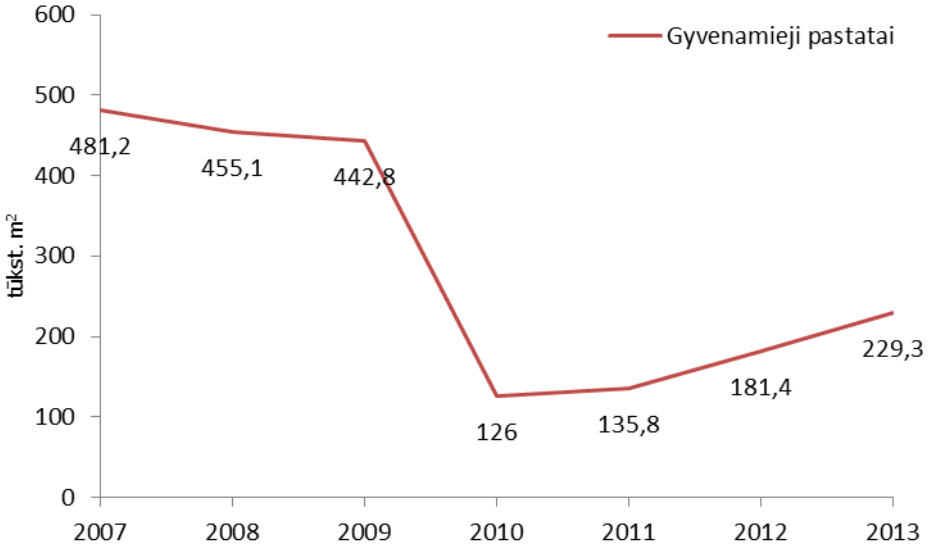

Šaltinis: LR Statistikos departamentas, 2014 m.

Iš viso gyvenamosios statybos plėtrai numatyta panaudoti 1516 ha miesto teritorijos: 1067 ha – mažaaukštei individualiai statybai (su pradėtomis realizuoti teritorijomis) ir 449 ha – daugiabutei statybai.

Pagal statybos leidimų, išduotų 2007-2013 m., skaičių, gyvenamųjų namų jau suprojektuota ir leista statyti tiek, kad juos pastačius, būtų galima apgyvendinti apie **41 tūkst.** gyventojų, nors pagal optimistines prognozes, tokio gyventojų skaičiaus prieaugis sostinėje galimas geriausiu atveju po 20 metų (žr. 4.1.3. lentelę). T.y.: leista statyti 19428 butus, kuriuose, imant esamą vidutinį namų ūkio dydį didžiuosiuose miestuose 2,1 asmenis (2012 m.), galėtų apsigyvendinti apie **41 tūkst.** gyventojų. **Šie skaičiai rodo faktiškai egzistuojantį gyventojų siekį gerinti savo būsto būklę bei gyvenimo sąlygas, ir būtent šie faktoriai, o ne gyventojų skaičiaus prieaugis yra pagrindinis gyvenamosios statybos sektoriaus plėtros potencialas.**

Per 7 metų laikotarpį didžiąją dalį visų naujai parengtų TPD sudarė dokumentai, įteisinę statybinius reglamentus gyvenamajai statybai.

Išduotų statybos leidimų apimtys būsto rinkos krizės sąlygomis drastiškai pakito. 2010 m. lyginant su 2009 m. 4 kartus krito pradedamo statyti būsto apimtys, individualių namų statybos apimtys viršijo butų daugiabučiuose statybos apimtis. Tokius pokyčius pirmiausia sąlygojo nutrūkęs būsto statybos kreditavimas ir sumažėjęs gyventojų optimizmas dėl savo ateities pajamų. Individualios statybos namų statybos apimtys krito mažiau, kadangi šie dažniau nei butai statomi ūkio būdu iš sukauptų lėšų. Kitas esminis pokytis – krizės sąlygomis sustiprėjo gyventojų migracija į kolektyvinius sodus, kur pigesnė žemė ar jos įsigyti visai nėra poreikio – sklypo paveldėjimo atveju. Tuo būdu naujos plėtros projektai, nors ir dažniausia siūlydami geresnę gyvenimo kokybę, realizavosi daug vangiau nei chaotiška sodų konversija, kelianti žymiai didesnes socialinės, inžinerinės ir susisiekimo infrastruktūros plėtros problemas. 2007-2012 m. laikotarpiu net 43,2 proc. statybos leidimų naujiems gyvenamiesiems namams išduota būtent sodų bendrijų teritorijose (žr. 4.1.3. lentelę). 2013 m. ši tendencija nepakito – daugiausiai naujų gyvenamųjų namų statoma sodų bendrijų teritorijose Verkių, Antakalnio, Naujosios Vilnios seniūnijose, kiek mažiau – Naujininkų sen. Taigi Bendrajame plane numatyta sodininkų bendrijų

teritorijų konversija į mažo užstatymo intensyvumo gyvenamąsias teritorijas iš dalies vyko sėkmingai, ypač ten, kur ji numatoma Verkių, Naujosios Vilnios ir Antakalnio seniūnijose. Visgi, konvertuojamų sodų bendrijų urbanistinės aplinkos ir aptarnavimo infrastruktūros pritaikymo nuolat gyvenamos teritorijos funkcijoms problemos lieka plačiau neanalizuojamos, nesprendžiamos arba sprendžiamos fragmentiškai.

4.1.3. lentelė. Leidimai naujiems gyvenamiesiems namams statyti (nuo 2007-01-01 iki 2013-12-31)

Eil. Nr.	Seniūnija	Leidimų statybai skaičius	Iš jų sodų bendrijose	Butų skaičius*
1	Antakalnio	1044	570	1331
2	Šeškinės	43	34	44
3	Šnipiškių	21	0	1080
4	Fabijoniškių	63	2	457
5	Grigiškių	71	15	139
6	Justiniškių	31	0	370
7	Karoliniškių	2	0	0
8	Lazdynų	50	0	1132
9	Naujamiesčio	27	0	1151
10	Naujininkų	383	187	595
11	Naujosios Vilnios	1160	454	1205
12	Pašilaičių	172	2	2962
13	Panerių	533	37	509
14	Pilaitės	258	49	1287
15	Rasų	91	12	117
16	Senamiesčio	33	0	639
17	Verkių	1391	918	1972
18	Vilkpėdės	18	0	30
19	Viršuliškių	6	0	138
20	Žirmūnų	12	0	215
21	Žvėryno	52	0	165
	neaišku	12		
	IŠ VISO:	**5473**	**2280**	**19428**

** seniūnijų duomenys be 2012 m. dėl pasikeitusios apskaitos*
Šaltinis: MPD ir Infostatyba (nuo 2012 m. vidurio) statybos leidimų registras.

4.1.4. pav. Leidimų statybai pasiskirstymas

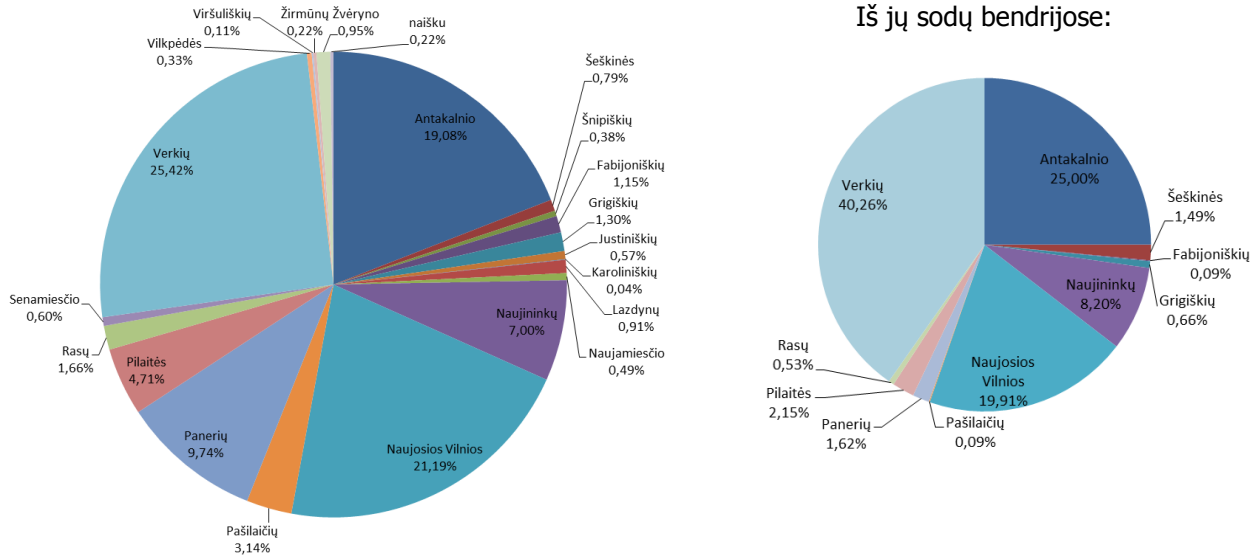

Šaltinis: MPD ir Infostatyba (nuo 2012 m. vidurio) statybos leidimų registras.

4.1.4. lentelė. Baigtų statyti gyvenamųjų pastatų skaičius

	2000	2001	2002	2003	2004	2005	2006	2007	2008	2009	2010	2011	2012	2013
Gyvenamieji pastatai Iš jų:	**340**	**303**	**351**	**419**	**511**	**473**	**659**	**901**	**915**	**967**	**642**	**628**	**603**	**771**
Daugiabučiai pastatai	61	48	68	65	70	51	76	111	84	76	10	17	22	40
1-2 butų pastatai	279	255	283	354	441	422	583	790	831	891	632	611	581	731

Šaltinis: Statistikos departamentas, 2014

4.1.5. lentelė. Baigtų statyti butų skaičius

	2000	2001	2002	2003	2004	2005	2006	2007	2008	2009	2010	2011	2012	2013
Gyvenamieji pastatai Iš jų:	**2065**	**1755**	**2502**	**2608**	**3867**	**2888**	**4242**	**5492**	**5590**	**4344**	**1062**	**855**	**1905**	**2442**
Daugiabučiai pastatai	1780	1497	2208	2247	3404	2443	3634	4651	4695	3395	387	198	1251	1638
1-2 butų pastatai	285	258	294	361	463	445	608	841	895	949	675	657	654	804

Šaltinis: Statistikos departamentas, 2014

4.1.5. pav. Leidimų sklaida statyti, rekonstruoti, atnaujinti ir remontuoti gyvenamuosius namus 2007-2013 m.

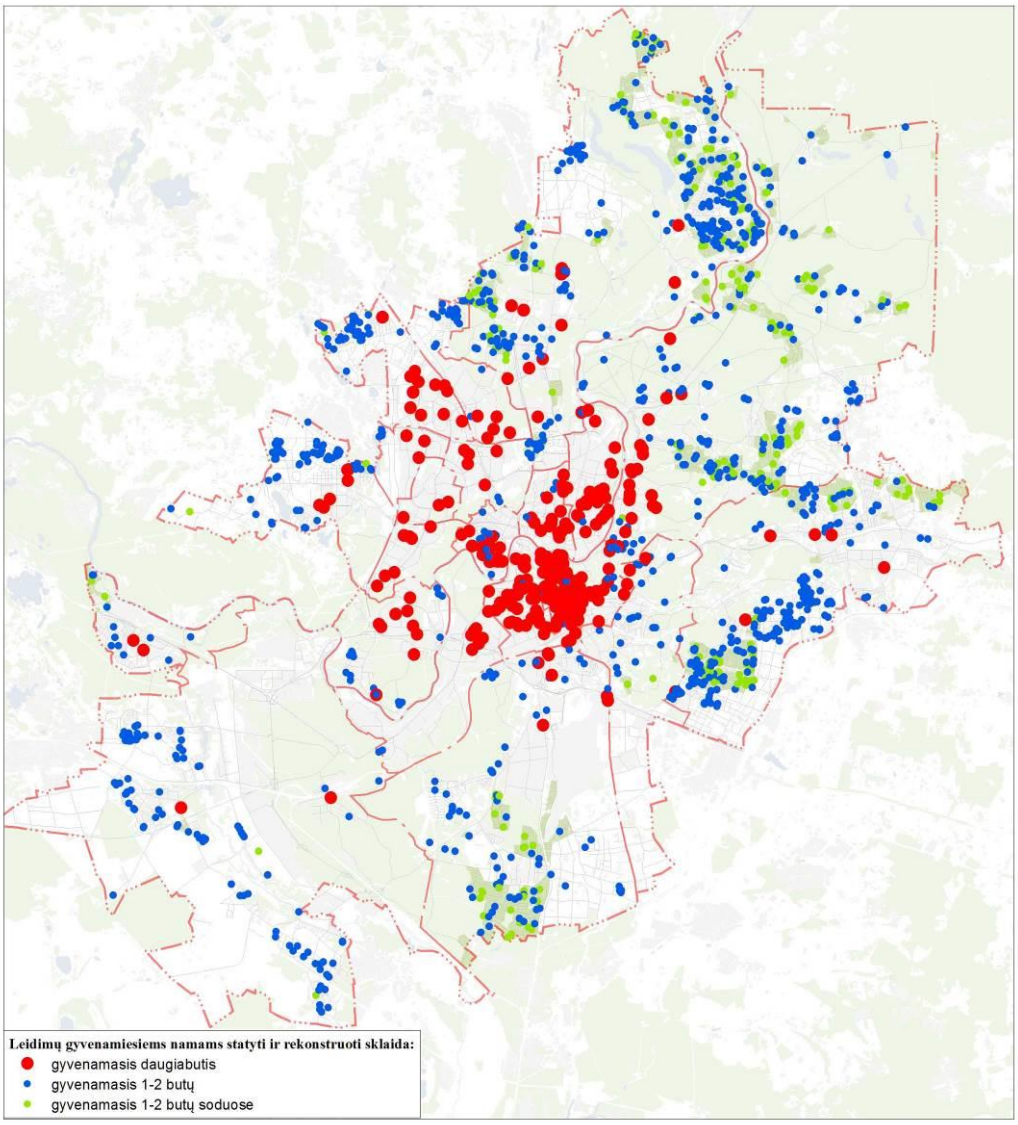

Šaltinis: MPD ir Infostatyba (nuo 2012 m. vidurio) statybos leidimų registras.

Analizuojant geografinę leidimų sklaidą statyti, rekonstruoti, atnaujinti ir remontuoti gyvenamuosius daugiabučius namus (4.1.5. pav.), matyti, kad tokių leidimų daugiausiai išduodama centrinėje miesto dalyje – prioritetinėje teritorijoje būsto statybai. T.y. Naujamiestyje, Senamiestyje ir Žirmūnuose vyko buvusių pramonės ir sandėlių teritorijų konversiją į gyvenamąsias. 1-2 butų namams išduoti leidimai pasklidę periferijoje.

Per 2007 – 2013 m. laikotarpį prioritetinėse teritorijose būsto statybai (Naujamiesčio, Senamiesčio ir Šnipiškių seniūnijose) buvo išduoti tik 1,47 proc. visų mieste išduotų leidimų gyvenamųjų namų naujai statybai (žr. 4.1.4. pav.). Todėl galima teigti, kad prioritetinės teritorijos būsto statybai ribų iš esmės nėra laikomasi ir ši Bendrojo plano nuostata neįgyvendinama.

Per 2007-2013 m. laikotarpį įvyko kai kurie teigiami pokyčiai socialinio būsto statybos srityje: 2008 m. suprojektuoti 3 žemės sklypai socialinio būsto statybai Linksmojoje g., 2009 m. juose suprojektuoti 3 gyvenamieji namai (virš 10000 m^2 gyvenamojo ploto). 2009-2010 m. lėšų socialinio būsto fondo plėtrai neskirta, o 2011-2013 m. atlikta darbų už daugiau nei 10 mln. litų ir namą Linksmojoje g. planuojama baigti 2015 m.

Būsto renovacijos mažos apimtys Vilniuje atspindi bendras Lietuvos būsto renovacijos tendencijas. Jeigu nuo 2004 iki 2007 m. Valstybės parama daugiabučių namų modernizacijai buvo 30 proc., tai nuo 2007-02-22 ši parama padidėjo iki 50 proc., ir tai leido smarkiai suaktyvėti renovacijos apimtims. Tačiau šias renovacijos suaktyvėjimo tendencijas sustabdė finansinis sunkmetis, kai valstybei pritrūkus lėšų paramai, sustojo programos įgyvendinimas. 2009 m. rugpjūčio 26 d. Lietuvos Respublikos Vyriausybė patvirtino naują daugiabučių namų atnaujinimo (modernizavimo) programą, pagal kurią bandoma įdiegti naują finansavimo modelį, kuris dar nėra pilnai sukurtas. Iki 2012 m. Vilniaus miesto savivaldybė neturėjo galimybių vykdyti daugiabučių namų modernizacijos programos be aiškios teisinės bazės.

Per 2007-2012 m. laikotarpį Savivaldybės iniciatyva paskatino daugiabučių gyvenamųjų namų renovaciją Žirmūnuose. Kituose rajonuose – vykdomi pavienių namų renovacijos projektai (žr. 6 priedą). Kaip matyti iš lentelės, Žirmūnuose atnaujinta 30 namų, Baltupiuose – 17, Antakalnyje – 11, Lazdynuose – 7, Senamiestyje – 6 namai. Kitur – atnaujintų namų skaičius minimalus.

2012 m. Vilniaus mieste pasinaudojus Vyriausybės vykdoma programa pagal iniciatyvą JESSICA buvo renovuotas vienas daugiabutis gyvenamasis namas Keramikų g. 12, Antakalnio seniūnijoje. Tai – trijų aukštų, 16 butų, 736,54 m^2 gyvenamojo ploto namas. 2013 m. Vilniaus mieste buvo renovuoti trys daugiabučiai gyvenamieji namai ir baigta Keramikų g. 12 renovacija.

2013 m. kovo 15 d. buvo pasirašyta Partnerystės dėl projekto „Daugiabučių namų modernizavimo skatinimas, II etapas“ įgyvendinimo ir bendradarbiavimo dėl energinio efektyvumo didinimo programų įgyvendinimo savivaldybėje sutartis (toliau – Partnerystės sutartis) tarp Būsto ir urbanistinės plėtros agentūros, Vilniaus miesto savivaldybės administracijos ir Lietuvos Respublikos aplinkos ministerijos bei patvirtintas 26 daugiabučių namų sąrašas. 2013 m. balandžio 2 d. buvo pakoreguotas ir patvirtintas naujas 26 daugiabučių namų sąrašas. Šiuo metu vyksta Partnerystės sutartimi patvirtintų 26 daugiabučių namų atnaujinimo (modernizavimo) energinio naudingumo sertifikatų bei investicijų planų rengimas.

Vilniaus miesto savivaldybė, vadovaudamasi 2013 m. rugpjūčio 5 d. Lietuvos Respublikos aplinkos ministerijos pateiktu raštu, 2013 m. rugsėjo 25 d. pateikė daugiabučių namų atnaujinimo (modernizavimo) II kvietimo 211 daugiabučių namų sąrašą. Vilniaus miesto savivaldybės administracijos Aplinkos ir energetikos departamentas atlieka 211 energinio naudingumo sertifikatų ir investicinių planų parengimo paslaugas, iš jų 2013 m. buvo parengti 148.

2012 m. ir 2013 m. VšĮ „Atnaujinkime miestą“, paskirta Programos įgyvendinimo administratoriumi, viešųjų pirkimų būdu pirko paslaugas parengti investicijų planus ir energinio naudingumo sertifikatus 23-iems ir 14-kai daugiabučiams namams, neefektyviausiai vartojantiems šilumos energiją. Parengta dokumentacija buvo pateikta tvirtinti VšĮ „Būsto ir urbanistinės plėtros agentūrai“ arba VšĮ „Būsto energijos taupymo agentūrai“. Remiantis pateiktomis pastabomis,

dokumentacija koreguojama, organizuojami butų ir kitų patalpų savininkų susirinkimai dėl pritarimo parengtiems projektams.

2013 m. buvo patvirtinti 27 daugiabučių namų investiciniai planai, su 17 iš jų pasirašytos pavedimo sutartys dėl daugiabučių namų atnaujinimo (modernizavimo) projektų administravimo, tačiau nei viename name statybos darbai 2013 metais neprasidėjo.

2014 m. laukiama projekto „Daugiabučių namų modernizavimo skatinimas, II etapas“ įgyvendinimo paspartėjimo ir pirmųjų gyvenamųjų namų modernizavimo (statybos) darbų pradžios.

Vykstanti gyvenamųjų namų modernizacijos programa yra visų pirma skirta būsto šilumos sąnaudoms mažinti. Gyvenamųjų rajonų („mikrorajonų“) kompleksinio atnaujinimo ir modernizavimo problema paliekama nuošalyje: netvarkomos (tvarkymas nekompensuojamas) pastatų konstrukcijos, vėdinimo sistema, landšaftas ir įrengimai, automobilių stovėjimo aikštelės, poilsio zonos, atviros erdvės ir kt. Teikiami pasiūlymai iš esmės pertvarkyti ar net perstatyti gyvenamuosius daugiabučių namų rajonus vidurinėje miesto zonoje rimčiau nėra svarstomi. Augant senos statybos daugiabučių gyvenamųjų namų eksploatacinėms išlaidoms, šie rajonai tampa nepatrauklūs , vyksta gyventojų senėjimas (žr. 3.1. temą „Miesto struktūros modelis“), jaunesniems gyventojams keliantis į periferiją plečiasi urbanistinė drieka.

Skyriaus „Gyvenamosios teritorijos“ išvados:

Teigiamos tendencijos:
1. Būsto rinka krizės sąlygomis išliko gyvybinga;
2. Daugiabutė statyba koncentravosi užstatytose ir prioritetinėse naujos plėtros teritorijose;
3. Tesėsi konversijos procesai Naujamiestyje, Senamiestyje, Žirmūnuose, Žvėryne, Naujininkuose ir kt.;
4. Vyko Pilaitės šiaurinės dalies plėtra;
5. Savivaldybė iniciavo kompleksinį daugiabučių gyvenamųjų namų renovaciją Žirmūnų g. 3, ir kompleksinį daugiabučių gyvenamųjų namų renovacijos pilotinį projektą Žirmūnuose; rengiamas kompleksinės rajono renovacijos veiksmų planas;
6. Parengti tipiniai gyvenamųjų namų renovacijos projektai, pasiūlymai dėl spalvinių sprendimų;
7. Parengtos gyvenamųjų rajonų žemės sklypų formavimo ir automobilių stovėjimo vietų schemos;
8. 2013 m. parengtas interaktyvus žemėlapis apie daugiabučių gyvenamųjų namų faktinį šilumos suvartojimą.

Neigiamos tendencijos:
1. Kartais konversija vyksta nekompleksiškai;
2. Individualių gyvenamųjų namų statyba koncentruojasi priemiestinėje zonoje – ypač buvusių kolektyvinių sodų teritorijose;
3. Nesant valstybės institucijų apsisprendimo dėl šalies oro uostų plėtros strategijos, toliau vyksta sodo namų rekonstrukcija į gyvenamuosius oro uosto triukšmo zonose (esamoje ir perspektyvinėje);
4. Išlieka lėti renovacijos tempai, nevyksta kompleksinė rajonų renovacija, renovuota tik 2,8 proc. daugiabučių gyvenamųjų namų (101 iš 3600).

Įgyvendinta apie 65 proc. šios BP temos sprendinių.

4.2. Darbo vietos

Statistikos departamento duomenimis 2013 metais Vilniuje įregistruota 27500 įmonių. Vilniaus darbo biržoje iš viso per 2013 metus užregistruota 58821 laisva darbo vieta, metų pabaigoje buvo 702 laisvos darbo vietos.

2013 metų pabaigoje Vilniuje įregistruota 9 proc. mažiau bedarbių nei 2012 metų pabaigoje.

2013 metais gyventojų užimtumas Vilniuje sudarė 68,1 proc. nuo visų darbingų (2012 m. – 65,8proc.). 2013 metais Vilniuje nedarbo lygis – 9,7proc. (2012 m. – 12,8 proc.).

2013 metais vienas didžiausių iššūkių buvo gyventojų, ypač jaunimo, užimtumo didinimas. Net ir atsigaunant ekonomikai darbo vietų skaičius neaugo labai sparčiai.

Pagrindinės priežastys, lemiančios nedarbą: 2008 m. ekonominė krizė; darbo vietų nekuriantis verslo augimas; kvalifikacijos neatitiktis rinkos reikmėms; švietimo ir mokymo sistema, nepakankamai greitai reaguojanti į poreikį suteikti rinkai reikiamų specialistų; mažėjantys darbo jėgos ištekliai; integralumo stoka užimtumo politikoje.

Pramonės lyginamoji dalis Vilniuje yra mažiausia lyginant su kitais didžiaisiais Lietuvos miestais. Pramonės lyginamoji dalis vis mažėja, nes vykdoma pramonės įmonių konversija (Markučiai, Naujoji Vilnia, Savanorių pr.).

BP sprendiniai numatė palankias sąlygas tvariai ekonomikai, pasižyminčiai subalansuota miesto plėtra, tolesnei paslaugų, žinių ekonomikos, gamybos pramonės, statybos sektorių darbo vietų kūrimui. Darbo vietos gali būti kuriamos visose urbanizuojamose miesto teritorijose. Verslo ir gamybos teritorijos fiziškai sumažėjo rengiant detaliojo planavimo dokumentus, nes aptariamu laikotarpiu investuotojai orientavosi į maksimalią pridėtinę vertę kuriančią gyvenamųjų ir komercinių teritorijų plėtrą (Pašilaičiai, vakarinės miesto greito eismo gatvės prieigose ir kt. zonose). Dėl tos pačios priežasties nesivystė BP sprendiniuose numatytos integruotos darbo vietų teritorijos ir nebuvo įgyvendintos galimybės joms atsirasti visose urbanizuojamose funkcinėse zonose pagal BP rekomenduotą jų procentinę struktūrą.

Plyno lauko investicijoms buvo numatyta galimybė konsoliduoti teritorijas pietinėje miesto dalyje, t.y. Kuprioniškėse (tarp Liepkalnio gatvės ir Minsko plento), šalia Lentvario ir kitose miesto teritorijose, kur numatyta pakankamos apimties verslo, gamybos ir pramonės funkcinė zona, su sąlyga, kad nebus daromas neigiamas poveikis greta esančioms teritorijoms. Šiam tikslui 2013 metais parengti ir patvirtinti TPD Kuprioniškėse, prie Lentvario numatytose pagal BP teritorijose pramonei. Pagal parengtus TDP suformuojami sklypai būsimiems investuotojams.

4.2.1. lentelė. Darbo vietų realizacija.

Numatyta BP sprendiniuose	Realizacija 2007-2013 m.
1. Esami ir kuriami visų tipų miesto centrai (iš jų ir sovietmečio statybos miegamųjų rajonų centrai), kuriant aptarnavimo, paslaugų sektoriaus darbo vietas, biurus ir įmonių atstovybes	**Vykdoma dalinai.** Nuo 2004 m. tęsiamas naujojo miesto centro dešiniajame Neries krante vystymas: paslaugų, verslo, administracinis ir gyvenamasis aukštybinių pastatų rajonas. 2013 m. greta Konstitucijos pr. pradėta A klasės biurų „K29“ ir „Quadrum“ verslo centro statyba. Planuojamos naujos viešosios erdvės ir susisiekimo sistema. Greta T. Narbuto g. ir Ukmergės g. Žvėryne bei Saltoniškėse aktyviai kuriasi prekybos ir verslo centrai. 2013 m. vykdytas antrasis verslo centro „Baltic hearts“ statybos etapas, pradėtas trečiasis statybos etapas (planuojama statybų pabaiga 2014 m. rugsėjo 30 d.).

	Nuo 2004 m. vystomas „Vilniaus pramogų parkas“ – pramogų, verslo ir gyvenamasis kvartalas – Ozo g. Pašilaičiuose ir Fabijoniškėse išilgai Ukmergės g. bei Karoliniškėse ir Viršuliškėse išilgai Laisvės pr. kuriasi komercinės paskirties įmonės. 2013 metais atsidarė IKEA prekybos centras Naujininkuose, netoli Vilniaus oro uosto (250 darbo vietų), tačiau būdamas pernelyg nutolęs nuo gyvenamosios Naujininkų dalies, niekaip neprisidėjo prie šio rajono lokalaus komercinio centro aplinkos gerinimo. Vangiai vystomi vieni iš svarbiausių Naujosios Vilnios, Grigiškių lokalūs centrai. Pabrėžtina, kad lokaliuose centruose skiriama per mažai arba visai neskiriama dėmesio urbanistinei viešųjų erdvių kokybei, vystymas orientuojamas į aptarnavimo, paslaugų sektoriaus darbo vietų kūrimą dideliuose komerciniuose centruose.
2. Visuomenei svarbūs žinių ekonomikos branduoliai, siūlytini kaip nacionalinės reikšmės objektai:	**Vykdoma.** Šiose teritorijose drauge su mokslu grindžiama ekonomikos šakų plėtra, numatomi ir aptarnavimo bei paslaugų sferos objektai.
2.1. Universitetinis studentų miestelis Saulėtekio al. su planuojama IT, lazerių tyrimų plėtra;	Panaudojant Europos Sąjungos lėšas nuo 2002 metų vystomas integruotas mokslo, studijų ir verslo centras (žinių ekonomikos branduolys) „Saulėtekio slėnis“. 2012 metais „Saulėtekio“ slėnyje atidaryta moderniausia Lietuvoje Vilniaus universiteto biblioteka – Nacionalinis atviros prieigos mokslinės komunikacijos ir informacijos centras (MKIC). Moderni biblioteka pastatyta pasinaudojant ES struktūrinių fondų lėšomis. Centre yra apie 2 mln. spaudinių ir beveik 700 darbo vietų lankytojams. Greta plėtojamas Nacionalinis fizinių ir technologijos mokslų centras – didžiausia ir moderniausia Lietuvoje fizinių, chemijos ir technologijos mokslų tyrimų bazė. Joje bus kuriamos fizinių ir technologijos mokslų – puslaidininkių, medžiagų inžinerijos, šviesos ir lazerinių technologijų, ateities energetikos – inovacijos. 2013 m. pradėtas statyti Jungtinis Gyvybės mokslų centras. Planuojama, kad centras bus baigtas 2015 m. ir jame dirbs 400 mokslininkų ir 1000 studentų.

2.2. Santariškių – Visorių teritorija su planuojama IT, biotechnologijų plėtra;	Antrasis plėtojamas žinių ekonomikos branduolys - „Santaros“ slėnis (2018-2015m.). 2013 metais Visorių teritorijoje įsikūrė: UAB „Viltechmeda“ (medicininės įrangos gamyba), sukurtos 103 darbo vietos; UAB „Biotechfarma“ (mokslinių tyrimų ir eksperimentinės plėtros centras), sukurtos 56 darbo vietos; UAB Bod Group (ekologiškiausias aukštųjų technologijų centras – modernių saulės elementų gamyba), sukurta 500 darbo vietų. Abu centrai planuojami užbaigti 2015 metais.
2.3. Fizikos instituto teritorija – Savanorių pr. su planuojama lazerių plėtra;	FTMC – Nacionalinis fizinių ir technologijos mokslų centras. 2013 metais įkurtos 74 darbo vietos. FTMC pagrindinis tikslas yra sukurti jungtinę projekto dalyvių: Vilniaus universiteto, Fizinių ir technologijos mokslų centro, Vilniaus Gedimino technikos universiteto – infrastruktūrą siekiant aktyviai vystyti lazerių, šviesos technologijų, medžiagotyros, nanotechnologijų, puslaidininkių fizikos ir elektronikos bei susijusių mokslinių tyrimų ir eksperimentinės plėtros darbus ir sustiprinti šiems darbams skirtą jungtinę viešąją bazę.
2.4. Šiaurės miestelio technologijų parkas.	Šiaurės miestelio technologijų parke (ŠMTP) 2013 metais buvo sukurtos 22 darbo vietos. ŠMTP tikslas – suburti žinioms, mokslui ir inovacijoms imlias įmones.
3. Vakarinės miesto greito eismo gatvės prieigos	**Vykdoma dalinai.** Rengiami teritorijų planavimo dokumentai, kuriuose planuojamos komercinės paskirties teritorijos gatvės prieigose. Įgyvendinimas vyksta vangiai.
4. Pagrindinės teritorijos pramonės ir komunalinių įmonių sektoriaus plėtrai:	**Vykdoma dalinai.**
4.1. Prioritetinės teritorijos (294 ha): Gariūnuose (16 ha), Pašilaičiuose (9 ha), Trakų Vokėje (142 ha), Kuprioniškėse (90 ha), Gureliuose (37 ha);	Gariūnuose 2013 m. įsteigtas Gariūnų verslo parkas (62 darbuotojai); Pašilaičiuose pakeista žemės paskirtis, bet dar neįsisavinta komunalinė zona; Trakų Vokėje 2013 m. (Lentvario pramoninė zona) parengti teritorijų planavimo dokumentai investuotojams.
4.2. Plėtros rezervas ir plyno lauko investicijų teritorijos (755 ha): Kuprioniškėse, už perspektyvinio lėktuvų pakilimo tako, tarp Liepkalnio gatvės ir Minsko pl.	2013 metais parengti TPD, skirti 37 ha teritorijoms Kuprioniškėse, tarp Liepkalnio g. ir Minsko pl., planuoti.

Vertinant statybos leidimus 2007-2013 m., numatyta įvairių paslaugų objektų sklaida (statyba, rekonstrukcija, atnaujinimas ar remontas) daugiausiai apima intensyviau užstatytas miesto teritorijas (žr. 4.2.1, pav.). Tiktai pramonės ir sandėliavimo objektai statyti, rekonstruoti,

atnaujinti ar remontuoti ir periferinėje miesto pietinėje dalyje, kur pagal BP sprendinius ir buvo numatytos pramonės ir gamybos plėtrai skirtos teritorijos (žr. 4.2.2. pav.).

4.2.1 pav. Leidimų sklaida statyti, rekonstruoti, atnaujinti ir remontuoti paslaugų objektus Vilniaus mieste 2007-2013 m.

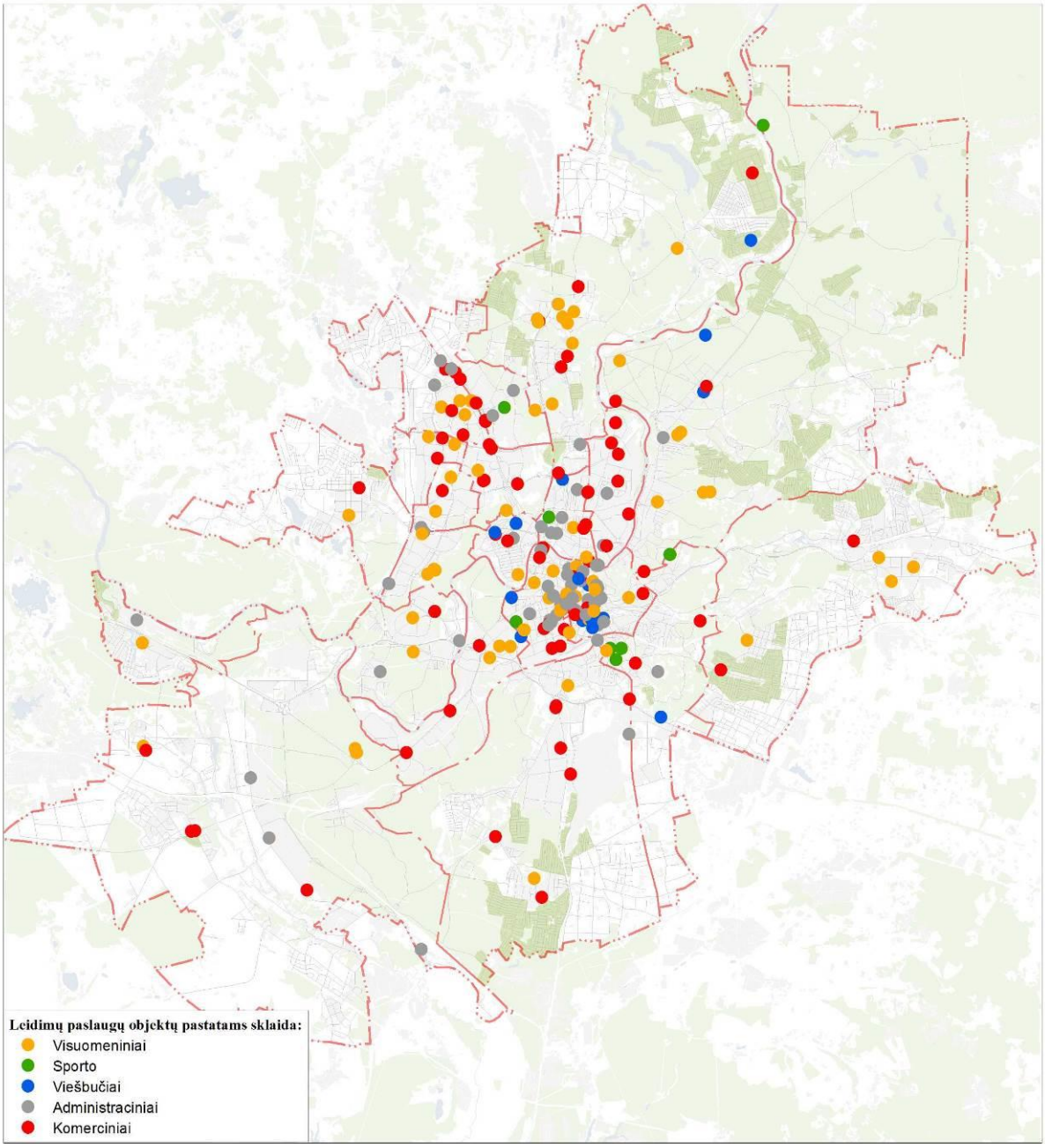

Pagrindinių gamybai, logistikai ir sandėliavimui numatytų objektų plėtra vyko pietinėje miesto dalyje tam numatytose zonose – Aukštuosiuose Paneriuose (Lentvario pramoninė zona), Kuprioniškėse, Vaidotuose (parengti teritorijų planavimo dokumentai, statybos projektai). Nepaisant BP sprendiniuose numatytos konversijos, šie objektai taip pat statyti ir Žemuosiuose Paneriuose – apie Savanorių pr. Lėtai vystoma Naujosios Vilnios pramoninė zona: nevyksta konversija buvusiose pramonės įmonių teritorijose.

2012 metais Vilniaus miesto savivaldybė pasirašė tarptautinį konversijos įsipareigojimą ir patvirtinto pasižadėjimą atgaivinti buvusias pramonines teritorijas. Projektas „B-TEAM“ –

Vilniaus galimybė pasinaudoti geroja Europos šalių praktika atgaivinant konversines teritorijas mieste. Projekto tikslai – sukurti pramoninių teritorijų konversijos vykdymo politiką mieste bei priemones šios politikos įgyvendinimui, spręsti su konversijos proceso įgyvendinimu susijusias problemas, suburti geriausių Europos ekspertų ir praktikų tinklą, kuris teiktų profesionalią pagalbą miestams – projekto partneriams, vykdantiems teritorijų konversijos darbus.

Projekto rezultatas – ekspertų rekomendacijos Vilniaus savivaldybės pasirinktai pilotinei teritorijai Paplaujos ir Paupio g. Tai įmonių AB "Skaiteks" "Vilniaus kailiai", UAB "Audėjas" ir UAB "Markučiai" teritorijos, kurių konversija numatyta miesto plėtros planuose.

Šie objektai patenka į projekto „Architektūros parkas", kuris yra įtrauktas į 2010-2020 metų Vilniaus miesto savivaldybės strateginiame plane įgyvendinamų uždavinių sąrašą, ribas. Tai būsimas daugiafunkcinis kvartalas, sieksiantis demonstruoti darnios plėtros principus.

4.2.2. pav. Leidimų sklaida statyti, rekonstruoti, atnaujinti ir remontuoti pramonės ir sandėliavimo objektus Vilniaus mieste 2007-2013 m.

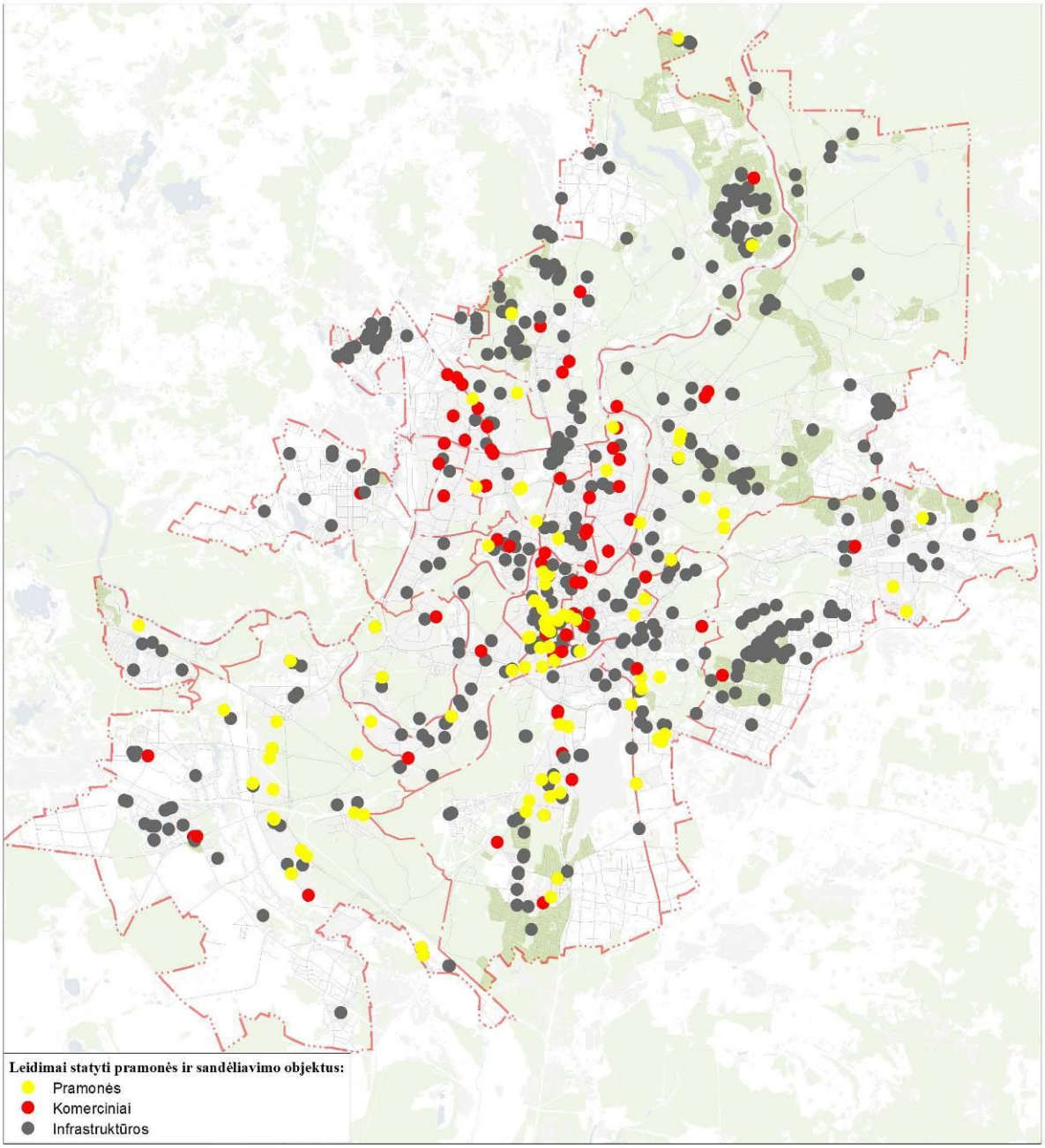

Skyriaus „Darbo vietos“ išvados

Teigiamos tendencijos:
1. Paslaugų ir prekybos objektų plėtra koncentruojasi užstatytose miesto teritorijose;
2. Vykdoma dalinė pramoninių teritorijų konversija (t.y. fizinės ir/ar funkcinės struktūros atnaujinimas), paslaugų objektų įgyvendinimas konversinėse zonose (tarp Kalvarijų ir Verkių g.; Savanorių pr., Užupyje, Markučiuose, Naujamiestyje, Naujininkuose);
3. Vakarinės miesto greito eismo gatvės prieigose plėtojami komercinės paskirties objektai;
4. Pagrindinė pramonės ir sandėliavimo objektų plėtra vyksta BP suplanuotose teritorijose (Aukštieji Paneriai, Kuprijoniškės, Vaidotai);
5. Sėkmingai plėtojami integruoti mokslo, studijų ir verslo centrai Vilniaus Santaros slėnis ir Vilniaus Saulėtekio slėnis;
6. Aktyviai vykdomos programos ir projektai, skatinantys pramonės įmonių konversiją, naujų technologijų atsiradimą, smulkaus ir vidutinio verslo plėtrą (2012-2013 metų projektas B-TEAM).

Neigiamos tendencijos:
1. Per lėtai įsisavinamos BP numatytos plyno lauko investicijoms skirtos teritorijos verslo ir gamybos zonų plėtrai (Lentvario zona, Kuprijoniškės, Pupinė), neplėtojama jų inžinerinė ir susisiekimo infrastruktūra;
2. Nepakankami konversijos tempai ir apimtys: neefektyviai vykdomas užstatytų teritorijų panaudojimas plėtrai, neišnaudojami vidiniai teritorijų resursai. Pramoninės zonos Naujojoje Vilnioje potencialas nepanaudojamas rekonstrukcijai ar konversijai;
3. Nevyksta pramonės restruktūrizacija, reikalaujanti aukštos personalo kvalifikacijos. Nevyksta įmonių pertvarkymas gamtinei aplinkai jautriose vietose – Vilniaus 2-oji elektrinė šalia Neries upės, chemijos bazė Gureliuose netoli Vokės upelio.

Įgyvendinta apie 45 proc. šios BP temos sprendinių.

Būtina skatinti esamų pramoninių zonų efektyvų panaudojimą ar konversiją atsižvelgiant į BP numatytus prioritetus.
Būtinos priemonės, skatinančios darbo vietų ir paslaugų kūrimąsi monofunkciniuose gyvenamuosiuose rajonuose bei sudarančios sąlygas neefektyviai naudojamų teritorijų konversijai į daugiafunkcinės paskirties teritorijas kompleksiškai skatinant jose darbo vietų kūrimąsi.
Būtinas verslumo ir naujų įmonių kūrimosi stimuliuojančių iniciatyvų skatinimas (įskaitant pozityvios viešosios nuomonės apie verslą formavimas), infrastruktūros plėtra, darnių vystymosi principų versle diegimas.

4.3. Gamtos vertybės, želdynai ir viešųjų erdvių sistema

Šioje Bendrojo plano (BP) temoje buvo išryškinti du pagrindiniai tikslai, pagrindžiantys sprendinius:

- darni gamtinių ir technogeninių elementų Vilniuje sąveika, formuojant, išsaugant ir tinkamai naudojant *gamtinio karkaso* teritorijas;
- gyvenamosios aplinkos kokybės gerinimas, plėtojant hierarchinę želdynų sistemą – „žaliąją infrastruktūrą“.

Apžvelgdami laikotarpį nuo 2007-ųjų iki 2013-ųjų pabaigos, galime teigti, kad tiek sprendinių įgyvendinimo vyksmas, tiek ir gretutiniai procesai priartino minėtus tikslus (paminėtina, jog *viešųjų erdvių sistema* šios BP temos rėmuose buvo nagrinėta susiaurinta prasme – tiek, kiek siejasi su *želdynų sistema*).

Temos (ir viso BP) sprendinių įgyvendinimą ypatingai veikė pasikeitusi *teisinė aplinka :* 2007 m. priimtas *Želdynų įstatymas* (su pakeitimais – iki 2014 m.), poįstatyminis aktas *Atskirųjų ... ir priklausomųjų želdynų normų ... aprašas* (2007 m.; su pakeitimais – iki 2014 m.); *Saugomų teritorijų įstatymo* poįstatyminis aktas *Gamtinio karkaso nuostatai* (2007 m.; su pakeitimais – iki 2014 m.) ir kt..

Gamtinė sritis mūsų teritorijų planavime – labiausiai sukomplikuota. Ją apibūdina keturios tarpusavyje persidengiančios, dažnai viena kitai prieštaraujančios sąvokų sistemos: *gamtinis karkasas, saugomos teritorijos, miškai ir želdynai*. Po įvykusių teisinių reguliavimų viskas dar labiau susijaukė.

Pirmiausia vertintini po BP patvirtinimo *Gamtinio karkaso (GK) nuostatuose* atsiradę „*stipriai pažeisto* (*degraduoto) geoekologinio potencialo GK teritorijų“* sąvokos ir reglamentai. Jie imti direktyviškai taikyti visai pagrindinei miesto daliai su centru ir senamiesčiu, esančiai Neries ir Vilnios slėniuose (apimančiuose apie 1/3 Vilniaus teritorijos), pripažįstamuose aukšto rango GK elementais. Kadangi šiose tankiai užstatytose teritorijose *„ ... prioriteto tvarka* (turi būti) *numatytos priemonės gamtinio karkaso geoekologiniam potencialui atkurti, stiprinti“*, kompleksiniai teritorijų performavimo / perstatymo sprendiniai kai kuriose mišriose BP funkcinėse zonose tapo nebeįgyvendinami.

Visuotinė kraštotvarkinė GK logika, atskleidžianti gamtinius struktūrinius ryšius, o miestą pateikianti kaip „blogį“, neturi *kiekybinių rodiklių sistemos* (ko?, kiek?, kur?, kodėl?), kuria tik ir gali būti grindžiamas *kokybinis vertinimas*. Ši logika prieštarauja teritoriniam tikslinimui – tiksliosioms riboms, nors *GK nuostatais* ir numatomas toks detalizavimas žemesnio lygmens specialiaisiais planais / schemomis.

Vertindami BP 2005 m. sprendinių įgyvendinimą, konstatavome GK teritorinės sistemos deklaratyvumą, neįtakojusį žemesnio lygmens TPD. Įsiteisėjus *GK nuostatams,* padėtis iš esmės pasikeitė ir BP 2015 m. teikta sąlygiška Gamtinio karkaso schema, neišskiriant joje vertingiausių segmentų (tarpterasinių šlaitų, pakrančių, pašlaičių, paslėnių ir pan.) įgavo griežtą užstatymo tankio užstatytuose plotuose apribojimą, imtą taikyti detaliesiems planams.

Temos sprendinių įgyvendinimą netiesiogiai (per politiką) veikė ir pasikeitęs (ar besikeičiantis) visuomenės požiūris į „žaliąją“ sritį. Pailiustruosime tai dviejų tyrimų rezultatais.

2006 m. rugsėjį vilniečių apklausoje „kokia problema aktualiausia vilniečiams?“, kurią atliko „Baltijos tyrimai“ iš 19-os išvardintų problemų *želdynų išsaugojimas ir priežiūra* atsidūrė paskutinėje vietoje (kartu su narkomanijos problema). Tuo tarpu, 2010-01 EKT grupės atliktoje gyventojų apklausoje apie investicinius Vilniaus projektus iki 2020 m. projektas „*parkų, aikščių , skverų sutvarkymas ir pritaikymas bendruomenės poreikiams“* pagal svarbą 10-ties balų skalėje įvertintas aukštu 7.8 balu, nurungdamas daugelį kitų.

4.3.1. lentelė. Temos „Gamtos vertybės, želdynai ir viešųjų erdvių sistema“ pagrindinių nuostatų įgyvendinimas.

Numatyta BP sprendiniuose	Įgyvendinimas 2007-2013 m.
Išlaikyti subalansuotus Neries ir Vilnios slėnių kraštovaizdžio erdvinius parametrus (reguliuojant užstatymo intensyvumą ir stiprinant gamtinį įvaizdį)	**Vykdoma (ar vyksta) dalinai.** Nei *Neries slėnio kraštovaizdžio formavimo miesto centrinėje dalyje* programa (sąvokos, tikslai, metodika), nei SP nebuvo parengti, tačiau dėl sumažėjusio investicinio spaudimo ir minėtų GK apribojimų abiejų upių slėnių erdviniai parametrai iš esmės nepakito.
Stiprinti (įteisinti) gamtinio karkaso struktūras pagrindinėje miesto dalyje ir priemiestyje	**Vykdoma.** Nuo 2008 m. pradėti formuoti ir įregistruoti sklypai atskiriesiems želdynams įrengti (jie tampa GK dalimi, net jei iki suformavimo GK nepriklausė) *Ypatingos sąlygos:* valstybės lygiu priimti GK reglamentai detaliesiems planams taikomi bendra tvarka be teritorijų vertybinės diferencijacijos (pagal BP teiktą GK schemą M1:25000 - kadangi neparengti miesto GK detalizuojantys SP)
Sukurti ir nuosekliai vykdyti miesto miškų programą, orientuotą į poilsio miškų formavimą	**Nevykdoma.** *Miesto miškininkystės strategija* – nesukurta. Išliko valstybinės reikšmės miškų mieste teisinio statuso klausimas, siekiant jų pritaikymo miestiečių poilsiui (Vingio, Jamonto Lūžių, Pasakų parkai ir kt.)
Formuoti miesto urbanistinėje struktūroje integralų želdynų tinklą, susiejantį saugomas, gamtinio karkaso ir gyvenamąsias teritorijas; formuoti urbanizuotų masyvų „žaliąsias perskyras“	**Vykdoma dalinai.** Nuo 2008 m. formuojami ir įregistruojami sklypai atskiriesiems želdynams įrengti; iki 2013m. suformuotų parkų, skverų, jungčių bendras plotas ~ 205 ha; „Žaliosios perskyros“ urbanizuojamose teritorijose neformuojamos – tai nelaikoma planavimo prioritetu; tokių plotų priskyrimas valstybės išperkamai žemei liko BP – 2015m. deklaracija.
Plėtoti „žaliąją infrastruktūrą“: įtvirtinti normatyvinių želdynų parametrus naujos plėtros teritorijose, įrengti želdynus (gerinti jų kokybę) susiformavusiuose miesto rajonuose	**Vykdoma.** *Priklausomųjų želdynų normos* yra privalomos detaliojo plano reglamentuose. Atnaujinami ir įrengiami želdynai susiformavusiuose miesto rajonuose. Nevykdoma. *Atskirųjų želdynų normos* neveikia detaliųjų planų naujos plėtros teritorijose dėl prieštaravimų tarp poreikio planuoti *visą BP nurodytą nagrinėjamą rajoną* ir privačios žemės sklypų nuosavybės (nesukurti žemės sklypų konsolidavimo ir pertvarkymo teisiniai mechanizmai)

Skatinti ir išsaugoti ekologišką žemdirbystę, parengti tokių teritorijų atrankos specialųjį planą, nustatant diferencijuotus naudojimo reglamentus	**Nevykdoma.** Teritorijų atrankos ekologiškam ūkininkavimui SP – neparengtas.

4.3.1. Gamtinio karkaso apsaugos reglamentai

Šios temos sprendiniais nustatyti veiklos reglamentai atskiroms *probleminėms zonoms urbanizuotų ir gamtinių elementų sandūrose*, įsiteisėjus bendriesiems GK reglamentams valstybės lygiu, taikomi tik dalinai.

4.3.1.1 lentelė. Veiklos reglamentavimas probleminėse zonose, kurios yra urbanizuotų ir gamtinių elementų sandūrose

Numatyta BP sprendiniuose	Įgyvendinimas 2007-2013 m.
Šešių gamtinio karkaso ir urbanizuotų teritorijų sąveikos zonų *Neries ir Vilnios slėniuose* reglamentai, apibūdinantys tvarkymo tikslus, priemones ir apribojimus; jų taikymas žemesniuose planavimo lygmenyse.	**Vykdoma dalinai.** - Parengtas ~8,6 ha teritorijos prie Žirnių ir Liepkalnio g. DP (2008 m. pateikta Neries paslėnio ties Naujininkais „žaliosios perskyros“ schema); - Parengta prieplaukų ir žiemos uosto išdėstymo schema (2008 m.); žiemos uosto DP (2010 m.); - Įrengtas „pramogų“ (dabar vadinamas Ozo) parkas senvagėje (~9 ha, 2011 m.); - Parengtas teritorijos prie Linkmenų 28 DP (senvagės aplinkumoje), suformuoti ~4,7 ha ploto bendro naudojimo sklypai (2010m.); - Parengti Japoniško sodo (senvagės aplinkumoje) projektiniai pasiūlymai BP numatytoje Šnipiškių vietinio parko teritorijoje (~4,9 ha, 2012 m.; 2013 m. įsteigta VŠĮ „Vilniaus japoniškas sodas“); - Parengtas sporto ir aktyvaus laisvalaikio trasos I-mo etapo TP ties Vileišio g. nuo Šilo tilto iki M.Daukšos vid. mokyklos (2013 m.); - Parengtas Karoliniškių kraštovaizdžio draustinio SP (2010 m.); parengtas draustinio sutvarkymo TP, baigtas tvarkyti (~162 ha, 2012m.) - Parengti Vilnios krantinės nuo žiočių iki Markučių kompleksinio tvarkymo ir pritaikymo projektiniai pasiūlymai; - Parengti sporto ir aktyvaus laisvalaikio trasos projektiniai pasiūlymai Neries pakrantėje (24 km abipus upės - nuo Valakupių tilto iki Vingio parko, 2013 m.)

Gamtinės migracijos koridorių įtakos zonos priemiestyje: Vokės, Sudervės upių Gilužio ežero ir jo intakų, bevardžio Rudaminos intako (Platiniškės-Pasieniai), Nemėžos, Murlės, bevardžio Rudaminos intako (Kirtimai-Kalviškės) slėniai. Plėtra teritorijose, įeinančiose ar besiribojančiose su šiomis zonomis, gali būti planuojama tiktai parengus viso slėnio apsaugos ir pakrančių panaudojimo poilsiui TP dokumentus	**Vykdoma.** - Rengiamas *Vilniaus miesto vandens telkinių slėnių apsaugos ir pritaikymo rekreacijai SP* (2013 m., patvirtinta koncepcija, planuojama baigti 2014 m); - Rengiamas *Vokės slėnio kraštovaizdžio draustinio SP* (planuojama baigti 2015 m.); - Parengti DP, apimantys dalį gamtinės migracijos koridorių įtakos zonų (rytinėje miesto dalyje – tarp Minsko kelio ir Naujosios Vilnios, kitose zonose)
Miesto struktūrai ekologiniu ir rekreaciniu požiūriu svarbiuose migraciniuose koridoriuose užmiestyje – upių slėnių tęsiniuose Vilniaus ir Trakų rajonuose (Sudervės, Riešės, Vokės, Nemėžos ir Rudaminos upių slėnių atkarpos) inicijuoti SP rengimą	**Nevykdoma.** Negali būti vykdoma tik Vilniaus miesto savivaldybės užsakymu (būtinas bendras darbas su Vilniaus ir Trakų rajonų savivaldybėmis)
Numatytoms urbanizuoti gamtinio karkaso teritorijoms Pavilionių – Bajorų ir Pupinės – Kuprioniškių zonose turi būti parengti gamtinio karkaso teritorijų naudojimo ir apribojimų specialieji planai	**Vykdoma.** Rengiamas *Vilniaus miesto gamtinio karkaso teritorijų apsaugos ir naudojimo SP atskiroms plėtros teritorijoms* (planuojama baigti 2015m.)

4.3.2. Miškai ir miškingos teritorijos

Bendrajame plane miškų masyvai bei juose įsiterpę ne miško paskirties žemės sklypai (mažesni, nei 5 ha) buvo apjungti į *miškų ir miškingų teritorijų funkcines zonas*. Maži miško ploteliai (0,1 ~1 ha dydžio), esantys besiformuojančiose ir naujos plėtros teritorijose bendrajame plane neparodyti (kaip Valstybiniai miškai jie nagrinėjami specialiuoju planu – miesto miškotvarkos projektu). Jų statusas nustatomas žemesnio lygmens ar rūšies teritorijų planavimo dokumentuose.

BP realizacijos eigoje pastebimų pokyčių neįvyko. BP numatyta *Miesto miškininkystės strategija* nebuvo parengta. Miškų priežiūros finansavimas nediferencijuojamas pagal jų rekreacinį potencialą ir urbanizuotos teritorijos artumą (kaip siūlyta BP). Savivaldybės valdomuose miškuose (~5514 ha) šis finansavimas, rangovą išrenkant konkurso būdu, 2009 – 2013 m. sumažėjo beveik 40% ir sudarė apie 13 Lt hektarui per mėnesį. Urėdijų patikėjimo teise valdomuose (8098 ha, ~ 60% miesto miškų) šis rodiklis – žymiai mažesnis (nėra tikslios informacijos).

Miškingumas (valstybinio miško dalis) Vilniaus BP 2015 nagrinėjamuose rajonuose 2007 – 2014 m. sumažėjo apie 1% ir sudaro ~ 34% (apskaičiuota GIS duomenų analizės būdu; neįvertintas BP išskirtų susisiekimo koridorių miškingumas).

4.3.3. Saugomos gamtinės teritorijos

2007-2013 m. laikotarpiu ST sistema dydžiu nepasikeitė: apie 13% miesto teritorijos sudaro valstybės ST ir 4,5% - savivaldybės ST. Esamuose draustiniuose išskirtos Europos ekologinio tinklo „Natura 2000“ buveinių teritorijos įtrauktos į miesto saugomų teritorijų sistemą.

Per pastaruosius 6-is metus Pavilnių ir Verkių regioninių parkų direkcijos dėka parkai ir toliau nuosekliai planuojami, įrengiamos rekreacinės zonos, poilsio infrastruktūra. Vyksta nuolatinė vertybių priežiūra ir populiarinimas. Tačiau daugumoje valstybės ir savivaldybės

draustinių (~50kv.km teritorijos) gamtosauginės programos nefinansuojamos ir nevykdomos (padėtis nepasikeitė); jie, kaip miškais apaugę teritorijos, palaikomi šiai sričiai skiriamomis lėšomis.

4.3.3.1. lentelė. Sprendinių saugomose gamtinėse teritorijose įgyvendinimas

Numatyta BP sprendiniuose	Įgyvendinimas 2007-2013 m.
Išskirtos ypatingos rekreacinės Pavilnių ir Verkių regioninių parkų teritorijos (Lyglaukiuose, Kučkuriškėse, Verkiuose, Gulbino ir Balsio ež. pakrantėse) tvarkomos kaip pagrindiniai arba rajoniniai miesto želdynai, nužymėti jų naudojimo principai. Reikalinga regioninių parkų tvarkymo detalizacija parengiant SP.	**Įvykdyta.** Parengti ir 2009 m. patvirtinti abiejų regioninių parkų ir jų zonų ribų planai, taip pat tvarkymo planai.
Išlikusiose vertingo kraštovaizdžio teritorijose siūloma įsteigti savivaldybės saugomas teritorijas – Vokės slėnio kraštovaizdžio draustinį bei Verbų etnokultūrinį draustinį	**Vykdoma.** - 2011 m. parengtas teritorijos, kurioje numatyta steigti Verbų etnokultūrinį kraštovaizdžio draustinį SP – siūlomo draustinio riba sumažinta apie 2/3. - Rengiamas Vokės kraštovaizdžio draustinio SP (sprendinių etapas, planuojama baigti 2015 m.)

4.3.4. Želdynai

Pirmą kartą šios BP 2015 m. temos, pagrindžiančios urbanizacijos ir gamtinių elementų santykį mieste, sprendinių įgyvendinimo stebėsenai panaudotas universalusis *kiekybinis rodiklis* – *nelaidžių („kietųjų“) paviršių dalis apibrėžtoje teritorijoje.* Jis leidžia paprastai statistiškai analizuoti urbanizacijos tempus vietovėje. Pagal JAV parengtą upių baseinų planavimo (watershed planning) metodiką nelaidžiųjų dangų dalis mažųjų (1-os ir 2-os eilės) upelių baseinuose yra ir vietovės ekologiškumo *kokybinio vertinimo kriterijus*.

Neturėdami (kol kas) tokios metodikos, GIS analizės įrankiais nustatėme nelaidžiųjų dangų pokyčius BP 2015 m. nagrinėjamuose rajonuose 2007 – 2013 m.. (žr. 1,2,3 schemas). Duomenys nėra visiškai patikimi KDB 500V tiksliųjų duomenų bazės ypatumų.

Per šį laikotarpį kietųjų dangų mieste pastebimai padidėjo (1%; o 2007m. dangų ploto atžvilgiu - 12%). Lygindami aktyviausios urbanizacijos zonas su BP numatytomis naujos plėtros teritorijomis, teigiame, jog *kompleksinis teritorijų įrengimas su normatyviniu atskirųjų želdynų kiekiu* jose labai svarbus. (žr. 2,3 schemas)

Tuo tarpu, įsiteisėjus *Atskirųjų ... ir priklausomųjų želdynų normų ... aprašui* (2007 m.; su pakeitimais – iki 2013 m.) BP *Želdynų* potemėje išdėstyti *gyvenamųjų teritorijų želdynų normavimo* reglamentai nebeįtakoja detaliųjų planų.

4.3.4.1. lentelė. Želdynų sprendinių įgyvendinimas

Numatyta BP sprendiniuose	Įgyvendinimas 2007-2013 m.
Palaipsniui transformuoti ir pritaikyti rekreacijai apie 2 proc. miesto miškų	**Vykdoma.** Jamonto parkas, Vingio parkas, Spalvotų šaltinių parkas
Įrengti viešuosius želdynus upių ir kitų vandens telkinių pakrantėse	**Vykdoma.** Formuojami sklypai atskiriesiems želdynams įrengti Neries pakrantėse nuo Žvėryno pėsčiųjų tilto iki Valakupių tilto; formuojami sklypai pliažams : Valakupių (1,2); Žirmūnų; Tapelių ežero (1,2); Balžio ež. (1,2,3) – iš viso ~11,5 ha ploto
Įrengti želdynus gyvenamuosiuose rajonuose pagal gyvenamųjų teritorijų želdynų normavimo principus	**Vykdoma dalinai.** Formuojami sklypai gyvenamuosiuose rajonuose atskiriesiems želdynams įrengti
Neries pakrantėse formuoti miesto „žaliąją jungtį“ tarp Valakupių ir Lazdynų tiltų	**Vykdoma.** Formuojami sklypai atskiriesiems želdynams įrengti Neries pakrantėse nuo Žvėryno pėsčiųjų tilto iki Valakupių tilto
Įrengti miško parką ir želdyną Neries paslėny tarp Liepkalnio ir Burbiškių	**Nevykdoma.**
Tvarkyti pažeistas gamtines teritorijas gamtinio karkaso ir urbanizacijos paribiuose	**Nevykdoma.**
Integruoti saugomas miesto teritorijas: įrengti rekreacines zonas, eksponuoti gamtos ir kultūros vertybes	**Vykdoma dalinai.** (tik Pavirnių ir Verkių RP – jų direkcijos pastangomis) Parengti ir 2009 m. patvirtinti abiejų regioninių parkų ir jų zonų ribų planai, taip pat tvarkymo planai, įrengiama poilsio infrastruktūra, eksponuojamos vertybės
Įrengti pagrindinius želdynus: Kalnų, Sereikiškių bei Vingio parkus, Pramogų parką Ozo-Kalvarijų g., Kairėnų bot. sodo pagrindinę dalį	**Vykdoma:** - Rekonstruota Vingio parko centrinė dalis (2009m.), - Rekonstruota Kairėnų botanikos sodo pagrindinė dalis ir istoriniai statiniai, - įrengtas Ozo (pramogų) parkas (2011 m., apie 9 ha); - Kalnų parke vykdyti kraštovaizdžio formuojamieji ir sanitariniai kirtimai; - įrengtas Sereikiškių parkas (2013 m.,~ 5,5 ha)

Įrengti rajoninius želdynus: „žaliąją jungtį“ palei Šiaurinę g., Lūžių, Ozo (dalį), Karoliniškių, Sausio 13-osios, Fabijoniškių (dalį) ir Pilaitės (dalį) parkus; Jamonto, Pasakų parkų pradinį etapą	**Vykdoma:** - Lūžių parke formuojamas sklypas atskirąjam želdynui įrengti ir želdinama teritorija, - Sausio 13-osios parke atnaujinti želdiniai; - Jamonto parke formuojamas bendro naudojimo sklypas; parengti pritaikymo rekreacijai ir aktyviam poilsiui projektiniai pasiūlymai; - Pasakų parkas įrengtas. **Nevykdomas** „žaliosios jungties“ palei Šiaurinę g. įrengimas
Plėtoti atskirų bendruomenių kapines (Verkių, Vaidotų, Pavilnio, Strielčiukų, Liepkalnio stačiatikių)	**Vykdoma:** - 2010 m. išplėstos Liepkalnio stačiatikių kapinės; - 2012 m. parengtas Teritorijos prie Žirnių g. 13 (šalia karaimų ir totorių kapinių) detalusis planas jų kapinėms išplėsti.
Rezervuota teritorija gyvūnėlių kapinėms (Savanorių pr. pabaigoje)	**Įvykdyta:** Suformuotas ir minimaliai įrengtas sklypas kapinėms (2012 m., ~1,5 ha ploto)
Įrengti vietinius želdynus esamuose gyvenamuosiuose rajonuose: Ukmergės-Linkmenų g. ir Šnipiškių parkus, Medeinos g., Gabijos g., Laisvės pr.-I.Šeiniaus g., Čiobiškio g., Lazdynų šlaitų parkus ir kt.	**Vykdoma.** Formuojami sklypai atskiriesiems želdynams įrengti Ukmergės-Linkmenų g., Medeinos – Gabijos g., Laisvės pr. – I. Šeiniaus g. (parengti projektiniai pasiūlymai), Lazdynų šlaitų parke ir kt.
Įrengti vietinius želdynus (apie 75 ha) naujos plėtros teritorijose	**Nevykdoma.** Norint įrengti *atskiruosius vietinius želdynus* naujos plėtros teritorijose jiems reikalinga suformuoti *rekreacinės paskirties želdynų (naudojimo pobūdžio)* sklypus. Trukdo prieštaravimai tarp poreikio planuoti *visą BP nurodytą nagrinėjamą rajoną* ir privačios žemės sklypų nuosavybės (nesukurti žemės sklypų konsolidavimo ir pertvarkymo teisiniai mechanizmai)

4.3.1. pav. „Kietųjų“ dangų dalis (%) Vilniaus BP 2015 nagrinėjamuose rajonuose. Būklė 2014 m. pradžioje.

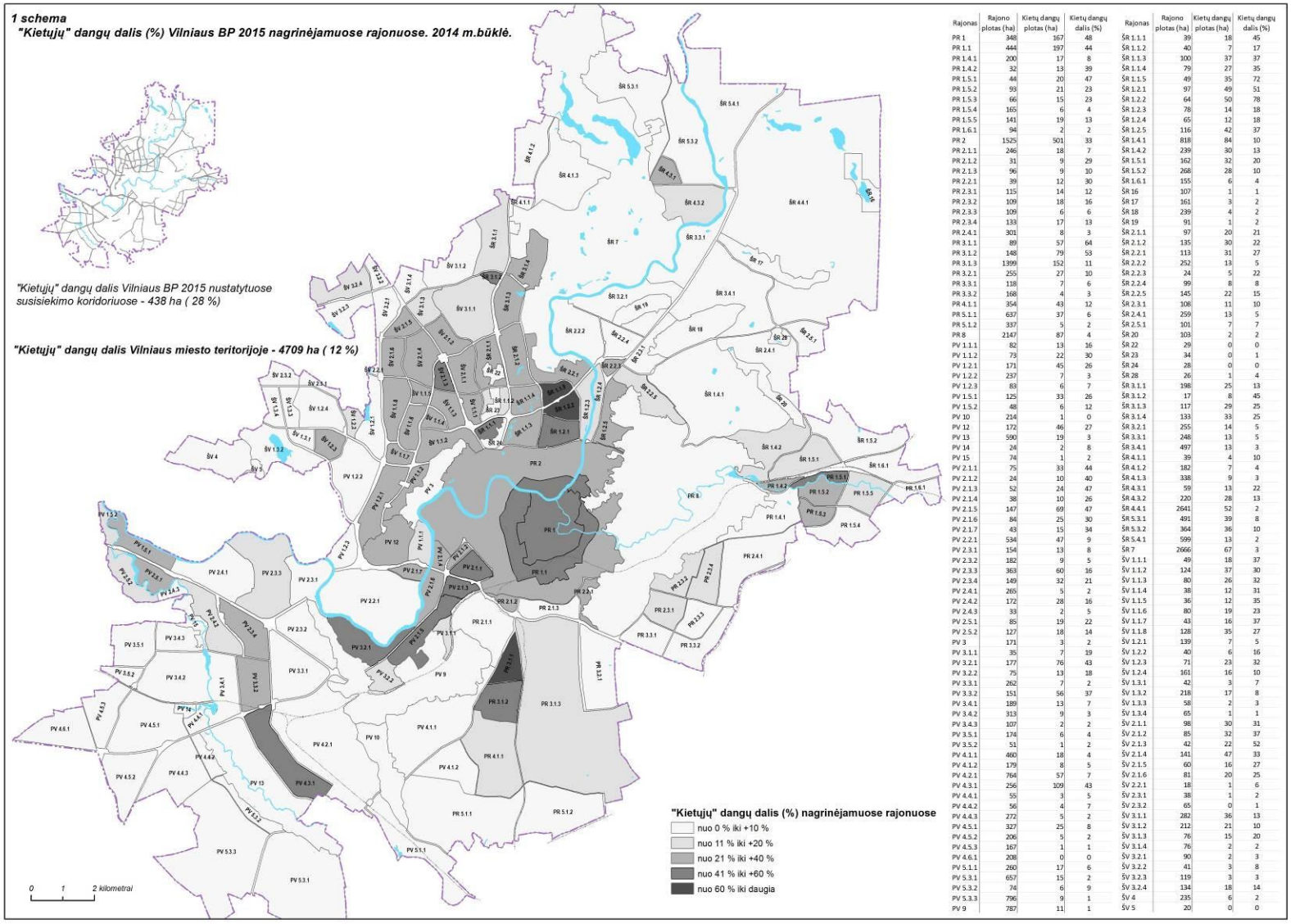

Rajonas	Rajono plotas (ha)	Kietų dangų plotas (ha)	Kietų dangų dalis (%)
PR 1	348	167	48
PR 1.1	444	197	44
PR 1.4.1	200	17	8
PR 1.4.2	32	13	39
PR 1.5.1	44	20	47
PR 1.5.2	93	21	23
PR 1.5.3	66	15	23
PR 1.5.4	165	6	4
PR 1.5.5	141	19	13
PR 1.6.1	94	2	2
PR 2	1525	501	33
PR 2.1.1	246	18	7
PR 2.1.2	31	9	29
PR 2.1.3	96	9	10
PR 2.2.1	39	12	30
PR 2.3.1	115	14	12
PR 2.3.2	109	18	16
PR 2.3.3	109	6	6
PR 2.3.4	133	17	13
PR 2.4.1	301	8	3
PR 3.1.1	89	57	64
PR 3.1.2	148	79	53
PR 3.1.3	1399	152	11
PR 3.2.1	255	27	10
PR 3.3.1	118	7	6
PR 3.3.2	168	4	3
PR 4.1.1	354	43	12
PR 5.1.1	637	37	6
PR 5.1.2	337	5	2
PR 8	2147	87	4
PV 1.1.1	82	13	16
PV 1.1.2	73	22	30
PV 1.2.1	171	45	26
PV 1.2.2	237	7	3
PV 1.2.3	83	6	7
PV 1.5.1	125	33	26
PV 1.5.2	48	6	12
PV 10	214	1	0
PV 12	172	46	27
PV 13	590	19	3
PV 14	24	2	8
PV 15	74	1	2
PV 2.1.1	75	33	44
PV 2.1.2	24	10	40
PV 2.1.3	52	24	47
PV 2.1.4	38	10	26
PV 2.1.5	147	69	47
PV 2.1.6	84	25	30
PV 2.1.7	43	15	34
PV 2.2.1	534	47	9
PV 2.3.1	154	13	8
PV 2.3.2	182	9	5
PV 2.3.3	363	60	16
PV 2.3.4	149	32	21
PV 2.4.1	265	5	2
PV 2.4.2	172	28	16
PV 2.4.3	33	2	5
PV 2.5.1	85	19	22
PV 2.5.2	127	18	14
PV 3	171	3	2
PV 3.1.1	35	7	19
PV 3.2.1	177	76	43
PV 3.2.2	75	13	18
PV 3.3.1	262	7	2
PV 3.3.2	151	56	37
PV 3.4.1	189	13	7
PV 3.4.2	313	9	3
PV 3.4.3	107	2	2
PV 3.5.1	174	6	4
PV 3.5.2	51	1	2
PV 4.1.1	460	18	4
PV 4.1.2	179	8	5
PV 4.2.1	764	57	7
PV 4.3.1	256	109	43
PV 4.4.1	55	3	5
PV 4.4.2	56	4	7
PV 4.4.3	272	5	2
PV 4.5.1	327	25	8
PV 4.5.2	206	5	2
PV 4.5.3	167	1	1
PV 4.6.1	208	0	0
PV 5.1.1	260	17	6
PV 5.3.1	657	15	2
PV 5.3.2	74	6	9
PV 5.3.3	796	9	1
PV 9	787	11	1
ŠR 1.1.1	39	18	45
ŠR 1.1.2	40	7	17
ŠR 1.1.3	100	37	37
ŠR 1.1.4	79	27	35
ŠR 1.1.5	49	35	72
ŠR 1.2.1	97	49	51
ŠR 1.2.2	64	50	78
ŠR 1.2.3	78	14	18
ŠR 1.2.4	65	12	18
ŠR 1.2.5	116	42	37
ŠR 1.4.1	818	84	10
ŠR 1.4.2	239	30	13
ŠR 1.5.1	162	32	20
ŠR 1.5.2	268	28	10
ŠR 1.6.1	155	6	4
ŠR 16	107	1	1
ŠR 17	161	3	2
ŠR 18	239	4	2
ŠR 19	91	1	2
ŠR 2.1.1	97	20	21
ŠR 2.1.2	135	30	22
ŠR 2.2.1	113	31	27
ŠR 2.2.2	252	13	5
ŠR 2.2.3	24	5	22
ŠR 2.2.4	99	8	8
ŠR 2.2.5	145	22	15
ŠR 2.3.1	108	11	10
ŠR 2.4.1	259	13	5
ŠR 2.5.1	101	7	7
ŠR 20	103	2	2
ŠR 22	29	0	0
ŠR 23	34	0	1
ŠR 24	28	0	0
ŠR 28	26	1	4
ŠR 3.1.1	198	25	13
ŠR 3.1.2	17	8	45
ŠR 3.1.3	117	29	25
ŠR 3.1.4	133	33	25
ŠR 3.2.1	255	14	5
ŠR 3.3.1	248	13	5
ŠR 3.4.1	497	13	3
ŠR 4.1.1	39	4	10
ŠR 4.1.2	182	7	4
ŠR 4.1.3	338	9	3
ŠR 4.3.1	59	13	22
ŠR 4.3.2	220	28	13
ŠR 4.4.1	2641	52	2
ŠR 5.3.1	491	39	8
ŠR 5.3.2	364	36	10
ŠR 5.4.1	599	13	2
ŠR 7	2666	67	3
ŠV 1.1.1	49	18	37
ŠV 1.1.2	124	37	30
ŠV 1.1.3	80	26	32
ŠV 1.1.4	38	12	31
ŠV 1.1.5	36	12	35
ŠV 1.1.6	80	19	23
ŠV 1.1.7	43	16	37
ŠV 1.1.8	128	35	27
ŠV 1.2.1	139	7	5
ŠV 1.2.2	40	6	16
ŠV 1.2.3	71	23	32
ŠV 1.2.4	161	16	10
ŠV 1.3.1	42	3	7
ŠV 1.3.2	218	17	8
ŠV 1.3.3	58	2	3
ŠV 1.3.4	65	1	1
ŠV 2.1.1	98	30	31
ŠV 2.1.2	85	32	37
ŠV 2.1.3	42	22	52
ŠV 2.1.4	141	47	33
ŠV 2.1.5	60	16	27
ŠV 2.1.6	81	20	25
ŠV 2.2.1	18	1	6
ŠV 2.3.1	38	1	2
ŠV 2.3.2	65	0	1
ŠV 3.1.1	282	36	13
ŠV 3.1.2	212	21	10
ŠV 3.1.3	76	15	20
ŠV 3.1.4	76	2	2
ŠV 3.2.1	90	2	3
ŠV 3.2.2	41	3	8
ŠV 3.2.3	119	3	3
ŠV 3.2.4	134	18	14
ŠV 4	235	6	2
ŠV 5	20	0	0

4.3.2. pav. „Kietųjų“ dangų pokytis (%) Vilniaus BP 2015 nagrinėjamuose rajonuose 2007 m. – 2014 m. pr.

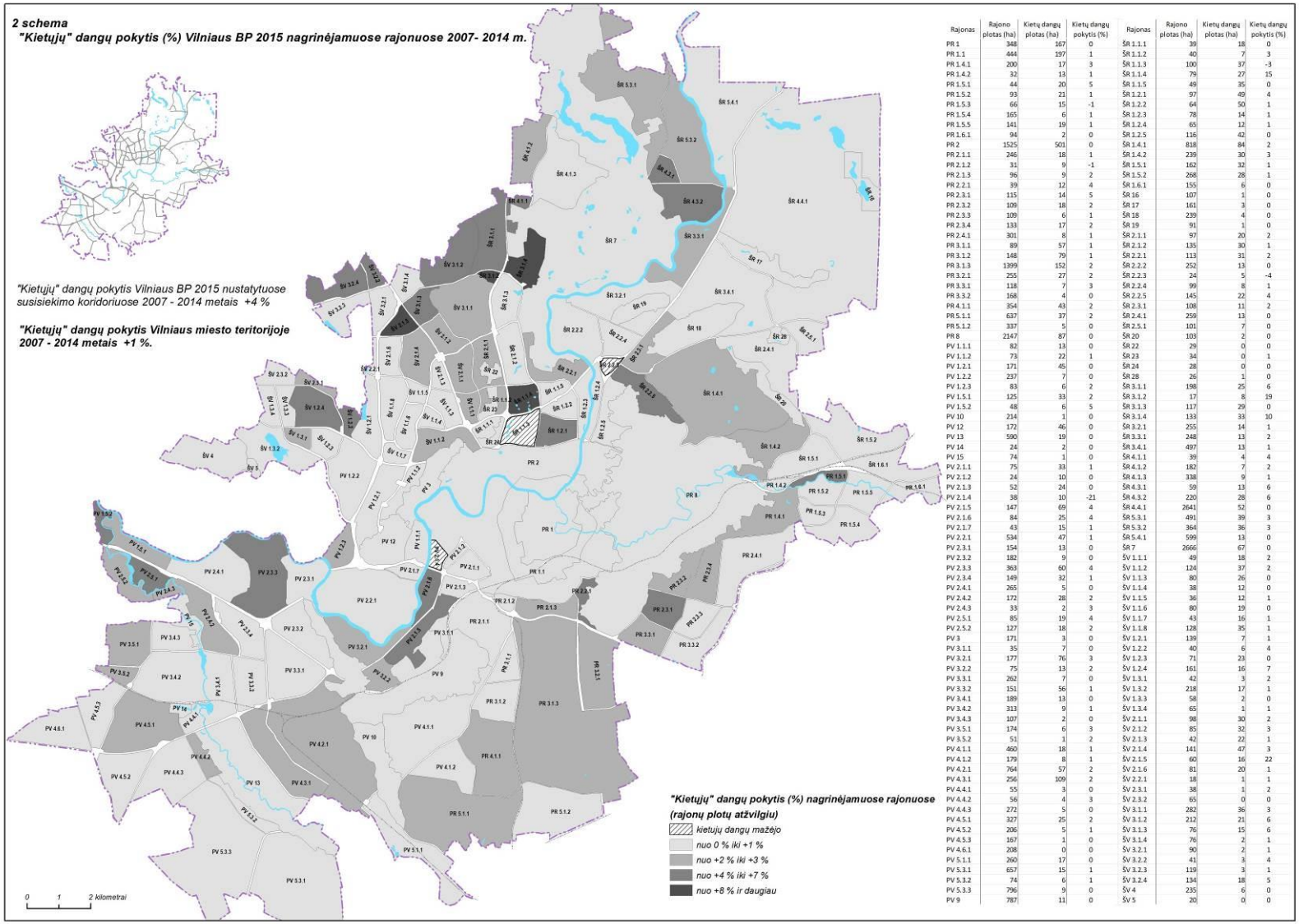

Rajonas	Rajono plotas (ha)	Kietų dangų plotas (ha)	Kietų dangų pokytis (%)
PR 1	348	167	0
PR 1.1	444	197	1
PR 1.4.1	200	17	3
PR 1.4.2	32	13	1
PR 1.5.1	44	20	5
PR 1.5.2	93	21	1
PR 1.5.3	66	15	-1
PR 1.5.4	165	6	1
PR 1.5.5	141	19	1
PR 1.6.1	94	2	0
PR 2	1525	501	0
PR 2.1.1	246	18	1
PR 2.1.2	31	9	-1
PR 2.1.3	96	9	2
PR 2.2.1	39	12	4
PR 2.3.1	115	14	5
PR 2.3.2	109	18	2
PR 2.3.3	109	6	1
PR 2.3.4	133	17	2
PR 2.4.1	301	8	1
PR 3.1.1	89	57	1
PR 3.1.2	148	79	1
PR 3.1.3	1399	152	2
PR 3.2.1	255	27	2
PR 3.3.1	118	7	3
PR 3.3.2	168	4	0
PR 4.1.1	354	43	2
PR 5.1.1	637	37	2
PR 5.1.2	337	5	0
PR 8	2147	87	0
PV 1.1.1	82	13	0
PV 1.1.2	73	22	1
PV 1.2.1	171	45	0
PV 1.2.2	237	7	0
PV 1.2.3	83	6	2
PV 1.5.1	125	33	2
PV 1.5.2	48	6	5
PV 10	214	1	0
PV 12	172	46	0
PV 13	590	19	0
PV 14	24	2	0
PV 15	74	1	0
PV 2.1.1	75	33	1
PV 2.1.2	24	10	0
PV 2.1.3	52	24	0
PV 2.1.4	38	10	-21
PV 2.1.5	147	69	4
PV 2.1.6	84	25	4
PV 2.1.7	43	15	1
PV 2.2.1	534	47	1
PV 2.3.1	154	13	0
PV 2.3.2	182	9	0
PV 2.3.3	363	60	4
PV 2.3.4	149	32	1
PV 2.4.1	265	5	0
PV 2.4.2	172	28	2
PV 2.4.3	33	2	3
PV 2.5.1	85	19	4
PV 2.5.2	127	18	2
PV 3	171	3	0
PV 3.1.1	35	7	0
PV 3.2.1	177	76	3
PV 3.2.2	75	13	2
PV 3.3.1	262	7	0
PV 3.3.2	151	56	1
PV 3.4.1	189	13	0
PV 3.4.2	313	9	1
PV 3.4.3	107	2	0
PV 3.5.1	174	6	3
PV 3.5.2	51	1	2
PV 4.1.1	460	18	1
PV 4.1.2	179	8	1
PV 4.2.1	764	57	2
PV 4.3.1	256	109	2
PV 4.4.1	55	3	0
PV 4.4.2	56	4	3
PV 4.4.3	272	5	0
PV 4.5.1	327	25	2
PV 4.5.2	206	5	1
PV 4.5.3	167	1	0
PV 4.6.1	208	0	0
PV 5.1.1	260	17	0
PV 5.3.1	657	15	1
PV 5.3.2	74	6	1
PV 5.3.3	796	9	0
PV 9	787	11	0

Rajonas	Rajono plotas (ha)	Kietų dangų plotas (ha)	Kietų dangų pokytis (%)
ŠR 1.1.1	39	18	0
ŠR 1.1.2	40	7	3
ŠR 1.1.3	100	37	-3
ŠR 1.1.4	79	27	15
ŠR 1.1.5	49	35	0
ŠR 1.2.1	97	49	4
ŠR 1.2.2	64	50	1
ŠR 1.2.3	78	14	1
ŠR 1.2.4	65	12	1
ŠR 1.2.5	116	42	0
ŠR 1.4.1	818	84	2
ŠR 1.4.2	239	30	3
ŠR 1.5.1	162	32	1
ŠR 1.5.2	268	28	1
ŠR 1.6.1	155	6	0
ŠR 16	107	1	0
ŠR 17	161	3	0
ŠR 18	239	4	0
ŠR 19	91	1	0
ŠR 2.1.1	97	20	2
ŠR 2.1.2	135	30	1
ŠR 2.2.1	113	31	2
ŠR 2.2.2	252	13	0
ŠR 2.2.3	24	5	-4
ŠR 2.2.4	99	8	1
ŠR 2.2.5	145	22	4
ŠR 2.3.1	108	11	2
ŠR 2.4.1	259	13	0
ŠR 2.5.1	101	7	0
ŠR 20	103	2	0
ŠR 22	29	0	0
ŠR 23	34	0	1
ŠR 24	28	0	0
ŠR 28	26	1	0
ŠR 3.1.1	198	25	6
ŠR 3.1.2	17	8	19
ŠR 3.1.3	117	29	0
ŠR 3.1.4	133	33	10
ŠR 3.2.1	255	14	1
ŠR 3.3.1	248	13	2
ŠR 3.4.1	497	13	1
ŠR 4.1.1	39	4	4
ŠR 4.1.2	182	7	2
ŠR 4.1.3	338	9	1
ŠR 4.3.1	59	13	6
ŠR 4.3.2	220	28	6
ŠR 4.4.1	2641	52	0
ŠR 5.3.1	491	39	3
ŠR 5.3.2	364	36	3
ŠR 5.4.1	599	13	0
ŠR 7	2666	67	0
ŠV 1.1.1	49	18	2
ŠV 1.1.2	124	37	2
ŠV 1.1.3	80	26	0
ŠV 1.1.4	38	12	0
ŠV 1.1.5	36	12	1
ŠV 1.1.6	80	19	0
ŠV 1.1.7	43	16	1
ŠV 1.1.8	128	35	1
ŠV 1.2.1	139	7	1
ŠV 1.2.2	40	6	4
ŠV 1.2.3	71	23	0
ŠV 1.2.4	161	16	7
ŠV 1.3.1	42	3	2
ŠV 1.3.2	218	17	1
ŠV 1.3.3	58	2	0
ŠV 1.3.4	65	1	1
ŠV 2.1.1	98	30	2
ŠV 2.1.2	85	32	3
ŠV 2.1.3	42	22	1
ŠV 2.1.4	141	47	3
ŠV 2.1.5	60	16	22
ŠV 2.1.6	81	20	1
ŠV 2.2.1	18	1	1
ŠV 2.3.1	38	1	2
ŠV 2.3.2	65	0	0
ŠV 3.1.1	282	36	3
ŠV 3.1.2	212	21	6
ŠV 3.1.3	76	15	6
ŠV 3.1.4	76	2	1
ŠV 3.2.1	90	2	1
ŠV 3.2.2	41	3	4
ŠV 3.2.3	119	3	1
ŠV 3.2.4	134	18	5
ŠV 4	235	6	0
ŠV 5	20	0	0

4.3.3. pav. „Kietųjų“ dangų plėtra (%) Vilniaus BP 2015 nagrinėjamuose rajonuose 2007 m. – 2014 m. pr.

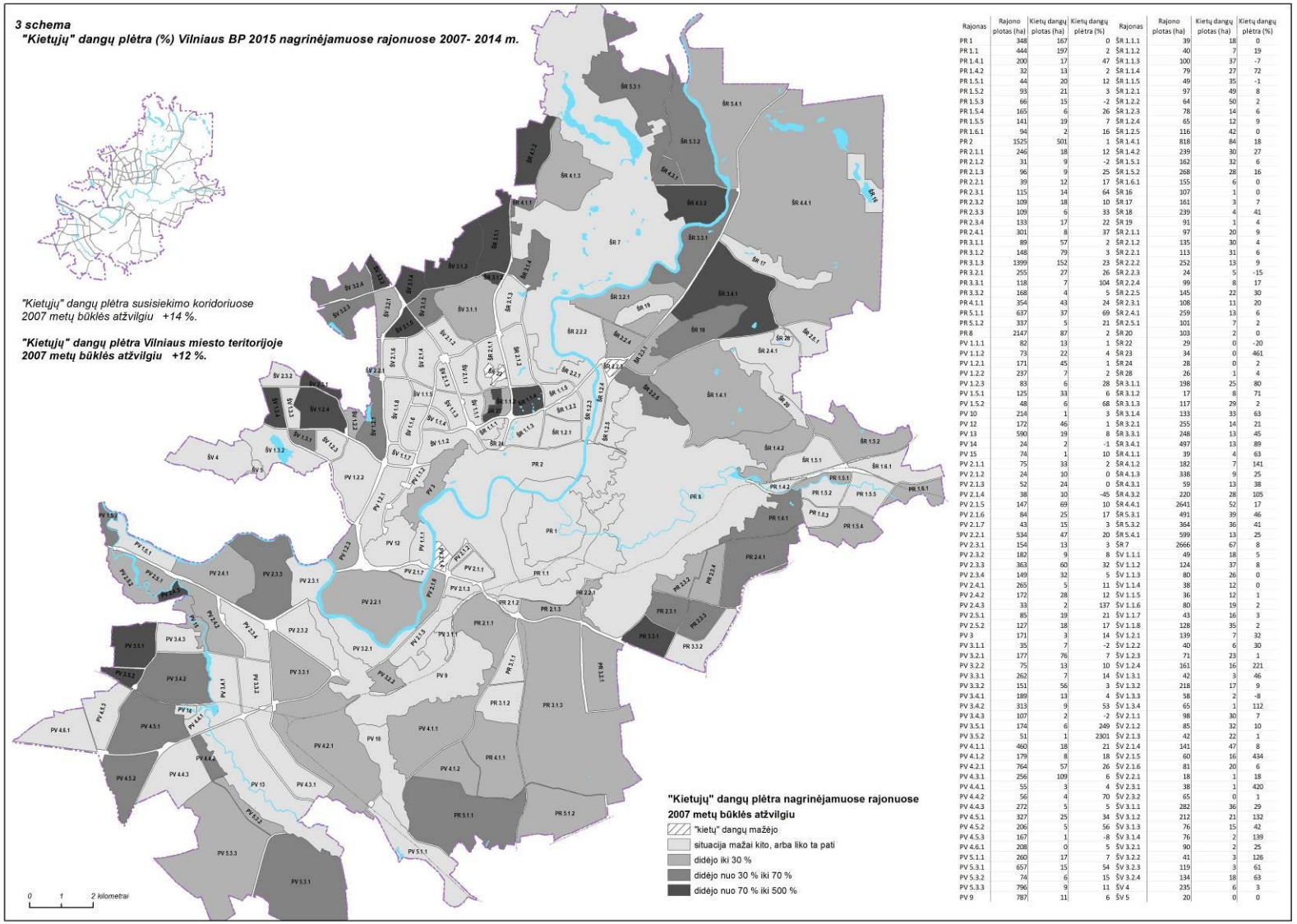

Rajonas	Rajono plotas (ha)	Kietų dangų plotas (ha)	Kietų dangų plėtra (%)
PR 1	348	167	0
PR 1.1	444	197	2
PR 1.4.1	200	17	47
PR 1.4.2	32	13	2
PR 1.5.1	44	20	12
PR 1.5.2	93	21	3
PR 1.5.3	66	15	-2
PR 1.5.4	165	6	26
PR 1.5.5	141	19	7
PR 1.6.1	94	2	16
PR 2	1525	501	1
PR 2.1.1	246	18	12
PR 2.1.2	31	9	-2
PR 2.1.3	96	9	25
PR 2.2.1	39	12	17
PR 2.3.1	115	14	64
PR 2.3.2	109	18	10
PR 2.3.3	109	6	33
PR 2.3.4	133	17	22
PR 2.4.1	301	8	37
PR 3.1.1	89	57	2
PR 3.1.2	148	79	3
PR 3.1.3	1399	152	23
PR 3.2.1	255	27	26
PR 3.3.1	118	7	104
PR 3.3.2	168	4	5
PR 4.1.1	354	43	24
PR 5.1.1	637	37	69
PR 5.1.2	337	5	21
PR 8	2147	87	2
PV 1.1.1	82	13	1
PV 1.1.2	73	22	4
PV 1.2.1	171	45	1
PV 1.2.2	237	7	2
PV 1.2.3	83	6	28
PV 1.5.1	125	33	6
PV 1.5.2	48	6	68
PV 10	214	1	3
PV 12	172	46	1
PV 13	590	19	8
PV 14	24	2	-1
PV 15	74	1	10
PV 2.1.1	75	33	2
PV 2.1.2	24	10	0
PV 2.1.3	52	24	0
PV 2.1.4	38	10	-45
PV 2.1.5	147	69	10
PV 2.1.6	84	25	17
PV 2.1.7	43	15	3
PV 2.2.1	534	47	20
PV 2.3.1	154	13	3
PV 2.3.2	182	9	8
PV 2.3.3	363	60	32
PV 2.3.4	149	32	5
PV 2.4.1	265	5	11
PV 2.4.2	172	28	12
PV 2.4.3	33	2	137
PV 2.5.1	85	19	21
PV 2.5.2	127	18	17
PV 3	171	3	14
PV 3.1.1	35	7	-2
PV 3.2.1	177	76	7
PV 3.2.2	75	13	10
PV 3.3.1	262	7	14
PV 3.3.2	151	56	3
PV 3.4.1	189	13	4
PV 3.4.2	313	9	53
PV 3.4.3	107	2	-2
PV 3.5.1	174	6	249
PV 3.5.2	51	1	2301
PV 4.1.1	460	18	21
PV 4.1.2	179	8	18
PV 4.2.1	764	57	26
PV 4.3.1	256	109	6
PV 4.4.1	55	3	4
PV 4.4.2	56	4	70
PV 4.4.3	272	5	5
PV 4.5.1	327	25	34
PV 4.5.2	206	5	56
PV 4.5.3	167	1	-8
PV 4.6.1	208	0	5
PV 5.1.1	260	17	7
PV 5.3.1	657	15	54
PV 5.3.2	74	6	15
PV 5.3.3	796	9	11
PV 9	787	11	6
ŠR 1.1.1	39	18	0
ŠR 1.1.2	40	7	19
ŠR 1.1.3	100	37	-7
ŠR 1.1.4	79	27	72
ŠR 1.1.5	49	35	-1
ŠR 1.2.1	97	49	8
ŠR 1.2.2	64	50	2
ŠR 1.2.3	78	14	6
ŠR 1.2.4	65	12	9
ŠR 1.2.5	116	42	0
ŠR 1.4.1	818	84	18
ŠR 1.4.2	239	30	27
ŠR 1.5.1	162	32	6
ŠR 1.5.2	268	28	16
ŠR 1.6.1	155	6	0
ŠR 16	107	1	0
ŠR 17	161	3	7
ŠR 18	239	4	41
ŠR 19	91	1	4
ŠR 2.1.1	97	20	9
ŠR 2.1.2	135	30	4
ŠR 2.2.1	113	31	6
ŠR 2.2.2	252	13	9
ŠR 2.2.3	24	5	-15
ŠR 2.2.4	99	8	17
ŠR 2.2.5	145	22	30
ŠR 2.3.1	108	11	20
ŠR 2.4.1	259	13	6
ŠR 2.5.1	101	7	2
ŠR 20	103	2	0
ŠR 22	29	0	-20
ŠR 23	34	0	461
ŠR 24	28	0	2
ŠR 28	26	1	4
ŠR 3.1.1	198	25	80
ŠR 3.1.2	17	8	71
ŠR 3.1.3	117	29	2
ŠR 3.1.4	133	33	63
ŠR 3.2.1	255	14	21
ŠR 3.3.1	248	13	45
ŠR 3.4.1	497	13	89
ŠR 4.1.1	39	4	63
ŠR 4.1.2	182	7	141
ŠR 4.1.3	338	9	25
ŠR 4.3.1	59	13	38
ŠR 4.3.2	220	28	105
ŠR 4.4.1	2641	52	17
ŠR 5.3.1	491	39	46
ŠR 5.3.2	364	36	41
ŠR 5.4.1	599	13	25
ŠR 7	2666	67	8
ŠV 1.1.1	49	18	5
ŠV 1.1.2	124	37	8
ŠV 1.1.3	80	26	0
ŠV 1.1.4	38	12	0
ŠV 1.1.5	36	12	1
ŠV 1.1.6	80	19	2
ŠV 1.1.7	43	16	3
ŠV 1.1.8	128	35	2
ŠV 1.2.1	139	7	32
ŠV 1.2.2	40	6	30
ŠV 1.2.3	71	23	1
ŠV 1.2.4	161	16	221
ŠV 1.3.1	42	3	46
ŠV 1.3.2	218	17	9
ŠV 1.3.3	58	2	-8
ŠV 1.3.4	65	1	112
ŠV 2.1.1	98	30	7
ŠV 2.1.2	85	32	10
ŠV 2.1.3	42	22	1
ŠV 2.1.4	141	47	8
ŠV 2.1.5	60	16	434
ŠV 2.1.6	81	20	6
ŠV 2.2.1	18	1	18
ŠV 2.3.1	38	1	420
ŠV 2.3.2	65	0	1
ŠV 3.1.1	282	36	29
ŠV 3.1.2	212	21	132
ŠV 3.1.3	76	15	42
ŠV 3.1.4	76	2	139
ŠV 3.2.1	90	2	25
ŠV 3.2.2	41	3	126
ŠV 3.2.3	119	3	61
ŠV 3.2.4	134	18	63
ŠV 4	235	6	3
ŠV 5	20	0	0

Skyriaus „Gamtos vertybės, želdynai ir viešųjų erdvių sistema“ išvados:

Teigiamos tendencijos:
1. Sustiprėjo teisinė želdynų teritorijų apsauga – nuo 2008 m. nuosekliai formuojami atskirųjų želdynų sklypai urbanizuotose miesto dalyse;
2. Rengiami gamtinio karkaso teritorijų specialieji planai;
3. Rengiami želdynų projektiniai pasiūlymai ir techniniai projektai (Pučkorių atodanga, Bernardinų sodas, Neries krantinės, Šnipiškės, Vilniaus japoniškas sodas, Jono Pauliaus II aikštė, Neries pakrantės parkas Antakalnyje, Teisuolių parkas, Misionierių sodai, Reformatų sodas, Aušros vartų skveras, Rasų kapinės ir kt);
4. Įrengiami želdynai, atnaujinami želdiniai centrinėje miesto dalyje;
5. Regioniniuose parkuose pavyzdingai vykdoma gamtinių vertybių apsauga, tvarkymas ir populiarinimas;
6. 2011 m. įsteigta Všį „Vilniaus miesto parkai“, kuri administruoja šiuos miesto parkus: Vingio parką, Bernardinų sodų parką, Trakų Vokės dvaro sodybos parką, Misionierių sodų parką, Reformatų parką, Santuokų rūmų parką, P. Cvirkos skverą, Ozo parką, Jamonto parką ir Vokiečių gatvės skverą;
7. Patikslintos savivaldybės saugomų teritorijų ribos.

Neigiamos tendencijos:
1. Nemažėja BP keitimų pasiūlymų dėl statybų neužstatomose (tarp jų ir želdynų) teritorijose;
2. Gamtinio karkaso nuostatų (LR Aplinkos ministro 2014-01-07 įsak. Nr. D1-22, nuo 2007-02-15) apribojimus pradėjus taikyti pagrindinei urbanizuotai miesto daliai (urbanizuotoms gamtinio karkaso teritorijoms), stabdomas kompleksinių sprendinių įgyvendinimas BP centrų funkcinėse zonose;
3. Nėra teisinio mechanizmo suformuoti ir įrengti vietinius želdynus naujos plėtros teritorijose privačioje žemėje;
4. Didžiojoje miesto saugomų teritorijų dalyje (daugelyje draustinių, ~50 kv. km) gamtosauginės programos nefinansuojamos ir nevykdomos. Neatnaujinti saugomų teritorijų ir gamtos objektų sąrašas, jų vertingosios savybės ir reglamentai.

Įgyvendinta apie 33 proc. šios BP temos sprendinių.

4.4. Kultūros vertybės

Vilniaus m. bendrojo plano iki 2015 metų kultūros paveldo apsaugos dalies sprendinių tikslas - išryškinti, išsaugoti ir plačiau panaudoti Vilniaus miesto nekilnojamojo kultūros paveldo savitumą. Šioje bendrojo plano buvo apibrėžti teritoriniai kultūros vertybių saugojimo principai ir prioritetai. BP sprendiniuose prioritetiniai Vilniaus miesto nekilnojamųjų kultūros vertybių teritorinės apsaugos objektai yra numatyti šie: Senamiestis – Pasaulio paveldo vietovė, istoriniai priemiesčiai, bažnyčių ir vienuolynų kompleksai, dvarų sodybos ir istoriniai želdynai, dominuojančio medžio architektūros paveldo teritorijos. Jų atžvilgiu yra dalinai vykdomos BP sprendiniuose numatytos priemonės ir planai.

Teritorinė kultūros paveldo apsauga yra būtina išsaugoti unikalų Vilniaus istorinį kultūrinį kraštovaizdį. Palankiu veiksniu išsaugoti Vilniaus m. kultūros vertybes yra 2014–2020 m. ES finansinėje perspektyvoje Kultūros ministerijai suteikta paramos lėšų administravimo teisė. Vilniaus m. savivaldybei tikslinga skatinti kultūros paveldo objektų savininkus siekti naudoti šias lėšas vertybėms, svarbiausioms kraštovaizdžio kultūrinės vertės apsaugos požiūriu, išsaugoti.

Stebėsenos ataskaitą sudaro kultūros paveldo teritorinės apsaugos prioritetų, pateiktų Vilniaus m. bendrajame plane iki 2015 m., pokyčių laikotarpyje nuo bendrojo plano patvirtinimo (nuo 2007 m. iki 2013 m.) bei įvykusių tik 2013 m. įvertinimas.

Ataskaita parengta atlikus kultūros paveldo objektų, kompleksų ir vietovių, 2015 m. plane įvardintų kaip prioritetiniai apsaugos objektai, apžiūrą, apibendrinus Vilniaus m. savivaldybės Kultūros paveldo skyriaus pateiktą informaciją, Vilniaus mero metines ir kitas Savivaldybės veiklą atspindinčias atskaitas, Kultūros paveldo departamento veiklos metines ataskaitas, Valstybinės kultūros paveldo komisijos 2007-2013 m. nutarimus ir sprendimus, Vilniaus pilių valstybinio kultūrinio rezervato bei Verkių ir Pavilnių regioninių parkų direkcijų pateikiamus veiklos duomenis, susipažinus su 2013 m. parengtais reikšmingiausiųjų kultūros paveldo vietovių ir kompleksų apskaitos duomenimis, tvarkybos ir pritaikymo projektais.

Atlikus objektų apžiūrą apibūdintos kultūros paveldo pokyčių tendencijos ir ryškiausiai pasireiškiančios jų priežastys4. Stebėsenos rezultatai apibendrinti 4 lentelėse, skirtose kultūros paveldo vietovių ir kompleksų paveldotvarkiniams pokyčiams, vietovių ir kompleksų paveldosauginio statuso ir Senamiesčio panoramų nuo Vilniaus BP iki 2015 m. nustatytų panoramų patikros vietų pokyčiams 2007-2013 m. Taip pat apibūdinta Vilniaus kultūros paveldo naudojimo ir prieinamumo kaita kultūrinio turizmo požiūriu.

Ataskaitoje nurodyti tiek teigiami, tiek ir neigiami Vilniaus m. kultūros paveldo pokyčiai, svarbūs bendrojo plano aspektu. Nurodyti neigiamų pokyčių priežastis nėra šios stebėsenos tikslas, taip padaryti taip pat trukdytų šiuo metu nepakankamas Lietuos kultūros paveldo vietovių stebėsenos metodinis ir teisinis reglamentavimas[5].

Kartu su tekstine dalimi pateiktos iliustracijos, teritoriniu aspektu atspindinčios svarbiausius kultūros paveldo pokyčius vertintame laikotarpyje.

[4] Nekilnojamojo kultūros paveldo objektų stebėseną sudaro kultūros paveldo objektų periodinė apžiūra, stebint būklę, jos kitimą ir kitimą lemiančias priežastis (...) (Nekilnojamojo kultūros paveldo objektų stebėsenos taisyklės, LR kultūros ministro įsakymas 2005 m. birželio 30 d. Nr. ĮV-318).

[5] „Vietovių būklės kompleksinio tikrinimo taisyklių apskritai nėra“ (Valstybinės kultūros paveldo komisijos sprendimas Dėl Lietuvos respublikos kultūros paveldo būklės stebėsenos (monitoringo) ir prevencinės apsaugos, 2011 m. gegužės 20 d. Nr. S-9(173).

4.4.1. lentelė. Kultūros vertybių apsaugos prioritetinis atgaivinimas ir tvarkyba 2007-2013 m.

Numatyti prioritetai BP sprendiniuose	Įgyvendinta
Patikslinti Vilniaus senamiesčio apsaugos reglamentą	Reglamentas netikslintas[6]. 2010 m. patvirtintas Vilniaus senamiesčio teritorijos ir apsaugos zonos ribų specialusis planas[7]. Paveldosaugos reikalavimams nustatyti nuo 2008 m. rengiamas Vilniaus senamiesčio nekilnojamojo kultūros paveldo apsaugos specialusis planas – paveldotvarkos projektas (numatoma pabaiga 2014 m.).
Vilniaus Aukštutinės ir Žemutinės pilių pastatų komplekso tvarkyba, atkuriant Valdovų rūmus, jų aplinką, išryškinant gynybinę sistemą bei atkuriant renesansinio sodo įvaizdį	2013 m. baigta statyti ir atidaryta Valdovų rūmų A dalis, atkuriama B dalis. 2009-2012 m. atlikti Gedimino kalno, Aukštutinės pilies Vilniuje Pietinio bokšto, Šiaurinio bokšto ir pilies gynybinės sienos liekanų, Gedimino kalno tvarkybos darbai. 2012-2013 m. vykdytas projektas „Katedros varpinės tvarkybos darbai – remontas ir pritaikymas šiuolaikiniams kultūrinio turizmo poreikiams“. 2009-2011 m. rekonstruotas pritaikant Lietuvos nacionalinio muziejaus veiklai pastatas T. Kosciuškos g. 3. 2013 m. rekonstruota Šventaragio g. 0,24 km atkarpa. Rengti Vilniaus pilių valstybinio kultūrinio rezervato ribų plano ir tvarkybos plano projektai.
Vilniaus miesto gynybinių sienų ir bokštų-vartų sistemos atgaivinimas ir išryškinimas, siekiant atskirų objektų galimo atkūrimo	2009 m. parengta Vilniaus miesto gynybinės sienos paveldotvarkos programa. 2009-2012 m. tikslintos vertingosios savybės, atlikti istoriniai ir architektūriniai tyrimai. 2006-2011 m. vykdyti Vilniaus bastėjos tvarkybos darbai, nuo 2012 m. vykdomas projektas „Vilniaus bastėjos liekanų pritaikymas viešosioms turizmo reikmėms“.
Bernardinių ir Dominikonų vienuolynų restauravimas ir pritaikymas	Buvo atliekami Bernardinių vienuolyno statinių ansamblio paveldosauginiai tyrimai, parengtas techninis projektas, vienuolyno ansamblis restauruotas ir pritaikytas Bažnytinio paveldo muziejui (atidarytas 2009 m.) ir kitoms įstaigoms. 2010-2013 m. Dominikonų vienuolyne vykdyti taikomieji paveldosauginiai tyrimai, paveldotvarkos darbai, parengtas tapybos dekoro konservavimo ir restauravimo darbų projektas.
Radvilų rūmų komplekso (Vilniaus ir Liejyklos gatvių sankirtoje) atkūrimas pritaikant Lietuvos dailės muziejui	Nevykdyta[8].
Šv. Kotrynos bažnyčios restauravimas	Restauruotas bažnyčios pastatas nuo 2006 m. naudojamas kultūros renginiams.

[6] Vilniaus senamiesčio apsaugos reglamentas LR kultūros ministro įsakymais tikslintas 2014-02-12, 2014-03-20, 2014-07-10.

[7] Vilniaus senamiesčio teritorijos ir apsaugos zonos ribų specialusis planas, patvirtintas Kultūros ministro 2010-10-18 įsakymu ĮV-512 (Žin., 2010, Nr.126-6472).

[8] Tyrimų ir projektavimo darbai planuojami 2014 m.

Bernardinų bažnyčios ir vienuolyno restauravimas	2007-2013 m. vykdyti bažnyčios ir vienuolyno ansamblio paveldosaugos tyrimai, projektavimas, paveldotvarkos darbai (mūro, tapybos konservavimas ir restauravimas). Restauruota Trijų karalių koplyčia.
Bazilijonų bažnyčios ir vienuolyno restauravimas ir atgaivinimas	Vienuolynas iš dalies restauruotas. 2013 m. parengtas vienuolyno Šv. Trejybės bažnyčios stogo ir bokštelių tvarkybos projektas.
Pranciškonų bažnyčios restauravimas	2008-2013 m. vykdyti tęstiniai Švč. Mergelės Marijos Ėmimo į Dangų bažnyčios restauravimo darbai.
Žemutinės pilies aplinkos želdynų tvarkymas	Tvarkyti želdynai Vilniaus pilių parko teritorijoje, skvere prie T. Vrublevskio g.
Sereikiškių parko su Bernardinų sodu tvarkymas	Atlikti archeologiniai tyrimai, parengtas ir įgyvendintas techninis projektas. 2013 m. atidarytas rekonstruotas Bernardinų sodas.
Kitų istorinių vienuolynų sodų tvarkymas.	Bazilijonų vienuolyno buvusio sodo teritorijoje vykdyti tvarkybos darbai: įrengtas ISM „Idėjų sodas“. Tvarkytas Pranciškonų vienuolyno kiemas.
Kūdrų parko tvarkymas	Parengti sutvarkymo projektiniai pasiūlymai; 2011 m. įvyko Misionierių sodų, apimančių ir Kūdrų parką, suplanavimo idėjos urbanistinis architektūrinis konkursas.
Kalnų parko tvarkymas, išryškinant Kreivosios pilies vietą, Trijų kryžių aplinką	Tvarkyti Trijų kryžių ir Bekešo kalnų želdiniai, kiti Kalnų parko želdynai.
Kitų Senamiesčio istorinių želdynų tvarkyba	Tvarkytas Vingio parkas. Įrengtos naujos viešosios erdvės: 2013 m. Tibeto skveras Užupyje, 2011 m. skveras Bazilijonų ir Arklių g. sankirtoje (T. Ševčenkos), 2008 m. Jurgos skveras (Aguonų g.), 2007 m. rekonstruota Rotušės aikštė.
Tuskulėnų dvaro sodybos restauravimas ir atgaivinimas	2009 m. Tuskulėnų dvaro sodyba baigta restauruoti ir pritaikyta Lietuvos gyventojų genocido ir rezistencijos centro administracijai ir Tuskulėnų rimties parko memorialiniam kompleksui.
Sapiegų rūmų restauravimas ir pritaikymas viešajai paskirčiai	Atlikti paveldosauginiai tyrimai, parengtas rūmų techninis restauravimo ir remonto darbų projektas, išduotas statybą leidžiantis dokumentas. 2013 m. vykdytas pirmasis Sapiegų rūmų restauravimo etapas.
Sapiegų sodo atkūrimas	2007-2009 m. restauruota Sapiegų sodo tvora su 3 vartais, atlikti vandens bokšto restauravimo darbai. Vykdyti Sapiegų parko priežiūros darbai.
Sluškų rūmų tvarkyba	Vykdyti tyrimų ir pritaikymo Teatro ir muzikos akademijai darbai.
Bernardinų ir Rasų kapinių tvarkyba	Vykdyti paveldosauginiai tyrimai, inventorizacija, restauruoti Bernardinų kapinių antkapiniai paminklai ir koplyčios, 2009 m. restauruota Rasų kapinių centrinė koplyčia.
Šnipiškių vertingiausių medinių pastatų tvarkyba	Tvarkybos darbai nevykdyti. Buvo atliekami fotogrametriniai apmatavimai ir fotofiksacija.
Žvėryno vertingiausių medinių pastatų tvarkyba	Tvarkybos darbai nevykdyti. Buvo atliekami fotogrametriniai apmatavimai ir fotofiksacija. Buvo vykdyti kelių medinių namų (Traidenio g. 35, 2008 m.) restauravimo darbai.
Antakalnio vertingiausių medinių pastatų tvarkyba	Tvarkybos darbai nevykdyti. Buvo atliekami fotogrametriniai apmatavimai ir fotofiksacija.

Kultūrinio turizmo trasų parengimas Senamiestyje, Verkių ir Pavilnio regioniniuose parkuose	Verkių ir Pavilnio regioniniuose parkuose parengti kultūrinio ir pažintinio turizmo maršrutai, įrengti dviračių takai ir pažintinio turizmo trasos, įrengta Vilniaus Kalvarijų Kryžiaus kelio ir kita turizmo infrastruktūra.
Eismo reguliavimo Senamiestyje programos, kurioje būtų sprendžiamos turistinio transporto, autobusų ir automobilių parkavimo problemos, parengimas ir įgyvendinimas	Nevykdyta. Atliekama paieška automobilių parkavimo vietų kūrimui Vilniaus senamiestyje ir jo artimoje aplinkoje.

2007-2013 m. buvo atlikti paveldotvarkos darbai kitų teritorinės apsaugos požiūriu svarbių kultūros paveldo vietovių ir kompleksų vertei išsaugoti: 2009-2012 m. Šv. Stepono bažnyčios fasadų restauravimo darbai, 2010-2011 m. VU Didžiojo kiemo fasadų restauravimo darbai, 2009-2010 m. Šv. Onos bažnyčios stogo tvarkybos ir fasadų restauravimo darbai; 2009-2013 m. A. Mickevičiaus bibliotekos pastatų rekonstravimo ir restauravimo darbai, 2010 m. Šv. Jonų bažnyčios varpinės restauravimo ir pritaikymo turizmui darbai, 2008 m. pastato Vilniaus g. 31/Islandijos g. 1 restauravimo darbai ir kt.

2007-2013 m. netinkamai prižiūrimi, netvarkomi, viešajai paskirčiai iki šiol nenaudojami unikalūs Senamiesčio ir miesto istorinio centro architektūros paveldo statiniai ir kompleksai – kultūrinio kraštovaizdžio dominantės:

- Misionierių Viešpaties Dangun Ėmimo bažnyčia ir vienuolynas,
- Vizičių Švč. Jėzaus Širdies bažnyčios ir vienuolyno kompleksas (kalėjimas iškeltas 2007 m.),
- Augustinų vienuolynas (išskyrus pastatą Savičiaus g. 13) ir Švč. Mergelės Marijos Ramintojos bažnyčios ansamblis,
- Lukiškių kalėjimo tvirtovės kompleksas,
- Vilniaus kultūros ir sporto rūmai, (pastatyti 1971 m., kultūros paveldo objektas nuo 2006 m.).
- Buvusio kino teatro „Lietuva“ pastatas (neįtrauktas į Kultūros vertybių registrą).

4.4.2. lentelė. Kultūros vertybių apsaugos prioritetinis atgaivinimas ir tvarkyba 2013 m.

Numatyti prioritetai BP sprendiniuose	Įgyvendinta
Patikslinti Vilniaus senamiesčio apsaugos reglamentą	Paveldosaugos reikalavimams nustatyti rengiamas Vilniaus senamiesčio nekilnojamojo kultūros paveldo apsaugos specialusis planas – paveldotvarkos projektas (pradėtas rengti 2008 m.). Nustatytos ir patvirtintos Vilniaus senamiesčio kultūros paveldo vietovės vertingosios savybės[9].
Vilniaus Aukštutinės ir Žemutinės pilių pastatų komplekso tvarkyba, atkuriant Valdovų rūmus, jų aplinką, išryškinant gynybinę sistemą bei atkuriant renesansinio sodo įvaizdį	Atkurta ir atidaryta Valdovų rūmų A dalis, atkuriama B dalis. Atlikti Gedimino kalno, Aukštutinės pilies Pietinio bokšto, Šiaurinio bokšto ir pilies gynybinės sienos liekanų tvarkybos darbai. Vykdytas projektas „Katedros varpinės tvarkybos darbai – remontas ir pritaikymas šiuolaikiniams kultūrinio turizmo poreikiams“. Rekonstruota (atlikus archeologinius tyrimus) Šventaragio g. 0,24 km atkarpa. Vykdyti Gedimino kalno tvarkybos darbai, tvirtinti šlaitai. Rengti Vilniaus pilių valstybinio kultūrinio rezervato ribų plano (pradėtas rengti 2012 m.) ir tvarkymo plano (planavimo schemos) projektai.
Vilniaus miesto gynybinių sienų ir bokštų-vartų sistemos atgaivinimas ir išryškinimas, siekiant atskirų objektų galimo atkūrimo	Vykdytas projektas „Vilniaus bastėjos liekanų pritaikymas viešosioms turizmo reikmėms“[10].
Bernardinių ir Dominikonų vienuolynų restauravimas ir pritaikymas	Dominikonų vienuolyne vykdyti taikomieji paveldosauginiai tyrimai, paveldotvarkos darbai, parengtas tapybos dekoro konservavimo ir restauravimo darbų projektas.
Radvilų rūmų komplekso (Vilniaus ir Liejyklos gatvių sankirtoje) atkūrimas pritaikant Lietuvos dailės muziejui	Nevykdyta[11].
Šv. Kotrynos bažnyčios restauravimas	Vykdyti tęstiniai interjero restauravimo darbai.
Bernardinų bažnyčios ir vienuolyno restauravimas	Vykdyti bažnyčios mūro, tapybos restauravimo darbai. Restauruota Trijų karalių koplyčia.
Bazilijonų bažnyčios ir vienuolyno restauravimas ir atgaivinimas	Parengtas vienuolyno Šv. Trejybės bažnyčios stogo ir bokštelių tvarkybos projektas.
Pranciškonų bažnyčios restauravimas	Vykdyti tęstiniai Švč. Mergelės Marijos Ėmimo į Dangų bažnyčios ir vienuolyno restauravimo darbai.

[9] Nekilnojamojo kultūros paveldo vertinimo tarybos aktas 2013-09-24 Nr. KPD-RM-2014.
[10] Nacionalinės turizmo plėtros 2010-2013 m. plėtros programa.
[11] Radvilų rūmų restauravimo ir atkūrimo pritaikant kultūros reikmėms projektui parengti 2014 m. pateikta Lietuvos dailės muziejus paraišką ES paramos kultūros paveldo paminklų atkūrimo, jų restauravimo ir pritaikymo kultūros reikmėms konkursui.

Senamiesčio apžvalgos vietų įrengimas	Pašalinus medžius pagerintos Senamiesčio apžvalgos sąlygos nuo Gedimino kalno.
Žemutinės pilies aplinkos želdynų tvarkymas	Tvarkyti Vilniaus pilių parko želdynai.
Kūdrų parko tvarkymas	Parengti Misionierių sodų, apimančių ir Kūdrų parką, sutvarkymo projektiniai pasiūlymai.
Sereikiškių parko su Bernardinų sodu tvarkymas	2013 m. atidarytas rekonstruotas Bernardinų sodas.
Kitų vienuolynų istorinių sodų tvarkymas	Bazilijonų vienuolyno buvusio sodo teritorijoje įrengtas ISM „Idėjų sodas“.
Kalnų parko tvarkymas, išryškinant Kreivosios pilies vietą, Trijų kryžių aplinką	Tvarkyti Trijų kryžių kalno, Bekešo kalno želdiniai ir teritorija, kiti želdynai.
Kitų Senamiesčio istorinių želdynų tvarkyba	Tvarkytas Vingio parkas. Įrengtas Tibeto skveras.
Sapiegų rūmų restauravimas ir pritaikymas viešajai paskirčiai	Vykdytas pirmasis Sapiegų rūmų restauravimo etapas. parengti Sapiegų rezidencijos, trinitorių vienuolyno ir ligoninės statinių komplekso rūmų restauravimo ir pritaikymo projektiniai pasiūlymai, dalies fasadų ir dalies vidaus patalpų restauravimo darbų projektas ir ekspertizė, rūmų fasadų polichromijos restauravimo programa, metodika, rūmų fasadų architektūrinių elementų restauravimo brėžiniai ir stiuko restauravimo programa, metodika.
Sapiegų sodo atkūrimas	Atlikti vandens bokšto restauravimo darbai. Vykdyti Sapiegų parko priežiūros darbai.
Sluškų rūmų tvarkyba	Vykdyti vidaus patalpų pritaikymo darbai.
Bernardinų ir Rasų kapinių tvarkyba	Vykdyti paveldosauginiai tyrimai, restauruota Rasų kapinių centrinė koplyčia, Bernardinų kapinių antkapiniai paminklai. Patvirtinti Šv. apaštalų Petro ir Povilo (Saulės kapinių) apskaitos dokumentai.
Kultūrinio turizmo trasų parengimas Senamiestyje, Verkių ir Pavilnio regioniniuose parkuose	Verkių ir Pavilnio regioniniuose parkuose parengti kultūrinio ir pažintinio turizmo maršrutai, įrengti dviračių takai ir trasos, Vilniaus Kalvarijų Kryžiaus kelio ir kita turizmo infrastruktūra.
Šnipiškių vertingiausių medinių pastatų tvarkyba	Tvarkybos darbai nevykdyti. Buvo atliekami fotogrametriniai apmatavimai ir fotofiksacija pagal koreguotą Šnipiškių (Skanseno) nekilnojamojo kultūros paveldo apsaugos specialųjį planą (2009 m.).
Žvėryno vertingiausių medinių pastatų tvarkyba	Tvarkybos darbai nevykdyti. Buvo atliekami fotogrametriniai apmatavimai ir fotofiksacija.
Antakalnio vertingiausių medinių pastatų tvarkyba	Tvarkybos darbai nevykdyti. Buvo atliekami fotogrametriniai apmatavimai ir fotofiksacija.

Didžiausios apimties Senamiesčio pastatų ir teritorijos tvarkybos darbai 2013 m. vykdyti Senamiesčio centrinėje ir šiaurinėje dalyse (Katedros aikštės ir Gedimino prospekto aplinkoje ir yra žymia dalimi sietini su pasiruošimu Lietuvos pirmininkavimo Europos Tarybai 2013 m. reprezentaciniams renginiams.

4.4.3. lentelė. Nekilnojamojo kultūros paveldo vietovių paveldosauginio statuso pokyčiai

Kultūros paveldo vietovė/ kompleksas, iki 2007 m. buvęs kultūros vertybės kodas	Vilniaus m. bendrajame plane iki 2015 m. siūlytas paveldosauginis statusas	Dabartinis paveldosauginis statusas
Vilniaus senamiestis (Pasaulio paveldo objektas Nr. 541, U1P)	Vilniaus senamiestį siūlyta skelbti valstybės lygmens kultūriniu urbanistiniu draustiniu[12]. Siūlyta padidinti numatomą apsaugos (buferinės) zonos ribą praplečiant ją teritorija tarp Paribio g. ir Karoliniškių gamtos draustinio (sutapdinant su pietrytine Karoliniškių draustinio teritorijos riba).	Paveldosauginis statusas nuo 2007 m. nepakitęs. Kultūriniai urbanistiniai draustiniai nėra steigiami. Senamiesčio apsaugos zonos ribos sutampa su Pavilnio regioninio parko teritorijos ir su Karoliniškių kraštovaizdžio draustinio teritorijos ribomis (Vilniaus senamiesčio teritorijos ir apsaugos zonos ribų specialusis planas, sprendiniai, sk. 1.3.2.2).
Vilniaus miesto centrinė dalis (UV70): Naujamiesčio, Žvėryno, Šnipiškių, Užupio ir Paupio bei Antakalnio urbanistinių struktūrų fragmentai	Urbanistikos vertybė, kultūrinis urbanistinis draustinis. Siūlyta patikslinti vertybių teritorijas, parengti individualius apsaugos reglamentus, saugoti kaip kultūrinius draustinius. Žvėryną, Naujamiestį ir Antakalnį siūlyta skelbti Valstybės saugomomis kultūros vertybėmis, Šnipiškes, Užupį su Paupiu – savivaldybės saugomomis kultūros vertybėmis	2010 m. UV70 išskaidyta į 6 kultūros paveldo vietoves: 2 Šnipiškių dalys, vad. Piromontu ir Skansenu bei 4 Vilniaus m. istorinės dalys, vad. Žvėrynu, Antakalniu, Naujamiesčiu ir Rasų kolonija. Visų 6 vietovių vertingosios savybės nustatytos, Piromontas ir Skansenas saugomi Vilniaus m. savivaldybės. Kultūriniai urbanistiniai draustiniai nėra steigiami.
Lukiškių aikštė (U49)	Siūlyta Valstybės apsauga.	Saugoma Valstybės, vertingosios savybės patikslintos 2010 m.
Vingio parkas (U53)	Siūlyta Valstybės apsauga.	Saugomas Valstybės, vertingosios savybės patikslintos 2011 m.
Vilniaus miesto dalis, vad. Lazdynais (UV63)	Siūlyta Vilniaus m. savivaldybės apsauga.	Teisinė apsauga panaikinta 2013 m.
Žirmūnai (UV68)	Siūlyta kultūros vertybe neskelbti.	Teisinė apsauga panaikinta 2013 m.
Visuomeninis centras (Ukmergės g. 12, UV67)	Siūlymai neteikti.	Teisinė apsauga panaikinta 2013 m.

[12] Nekilnojamojo kultūros paveldo apsaugos įstatymas nurodo, kad saugoma vietovė – kultūros paveldo vietovė, kuri teisės aktų nustatyta tvarka paskelbta saugoma ir kuriai taikomi paveldosaugos reikalavimai arba kurios apsaugai Saugomų teritorijų įstatymo nustatyta tvarka įsteigtas istorinis nacionalinis parkas, istorinis regioninis parkas, kultūrinis rezervatas ar kultūrinis draustinis (2 str., 30 p.).

Lietuvos Respublikos Aukščiausiosios Tarybos rūmų, kitų statinių ir Nepriklausomybės aikštės kompleksas (tarp Gedimino g., A. Goštauto g. ir Gynėjų g. (UV65)	Siūlymai neteikti.	Įrašytas į Kultūros vertybių registrą, duomenų tikslinimas atidėtas.
Namų kompleksas T. Kosciuškos g. (UV64)	Siūlyta saugoti kaip statinių kompleksą.	Blokuotų kotedžų kompleksas (vertingosios savybės patikslintos 2010 m.).
Namų kompleksas Balstogės g. (UV62)	Siūlyta saugoti kaip statinių kompleksą.	Vilniaus m. istorinė dalis, vad. Montvilos kolonija (vertingosios savybės patikslintos 2008 m.).
Studentų miestelis (UV66)	Siūlyta kultūros vertybe neskelbti.	Įrašytas į Kultūros vertybių registrą, duomenų tikslinimas atidėtas.
Šeškinės visuomeninis prekybinis centras	Siūlyta kultūros vertybe neskelbti.	Įrašytas į Kultūros vertybių registrą, vertingosios savybės sunykusios.
Vilniaus verbų etnokultūros kraštovaizdžio draustinis	Siūlyta Vilniaus m. savivaldybės apsauga.	2010 m. parengtas Vilniaus verbų etnokultūros kraštovaizdžio draustinio specialusis planas. Vietovei nesuteikta kultūros vertybės apsauga.
Vaidotų kaimo urbanistinis draustinis	Siūlyta suteikti Vilniaus m. savivaldybės apsaugą.	Paveldosaugos tyrimai ir projektavimas nevykdyti. Kultūros vertybės apsauga nesuteikta.
Vilniaus geležinkeliečių (Vilkpėdės) ligoninės statinių kompleksas (buvęs Vilniaus m. nekilnojamųjų kultūros vertybių registro objektas VnG1K1).	Siūlyta įtraukti į Kultūros vertybių registrą	Vilkpėdės ligoninės statinių kompleksas, įrašytas į Kultūros vertybių registrą nuo 2008 m., vertingosios savybės patikslintos 2011 m.

Nekilnojamojo kultūros paveldo apsaugos įstatymas nurodo, kad saugoma vietovė – kultūros paveldo vietovė, kuri teisės aktų nustatyta tvarka paskelbta saugoma ir kuriai taikomi paveldosaugos reikalavimai arba kurios apsaugai Saugomų teritorijų įstatymo nustatyta tvarka įsteigtas istorinis nacionalinis parkas, istorinis regioninis parkas, kultūrinis rezervatas ar kultūrinis draustinis (2 str., 30 p.). Vilniaus senamiesčiui ir Vilniaus m. centrinės dalies teritorijai (Naujamiesčio, Žvėryno, Šnipiškių, Užupio ir Paupio bei Antakalnio urbanistinių struktūrų fragmentams, UV70), saugomoms kaip urbanistinės vietovės, siūlytas kultūrinio urbanistinio draustinio statusas. Ši įstatymo nuostata Lietuvos paveldosaugoje nėra įgyvendinama.

Neįgyvendintas siūlymas atskirus urbanistinio paveldo darinius saugoti ne kaip vietoves, o kaip statinių kompleksus, neįvykdytas. Kultūrinės vertės apsaugos statusas turėtų būti nustatomas patikslinus objekto (statinių komplekso, vietovės) vertingąsias savybes.

4.4.4. lentelė. Senamiesčio panoraminių vaizdų pokyčiai nuo Vilniaus BP iki 2015 m. nustatytų patikros vietų (Senamiesčio panoramų kontrolinių taškų)

Apžvalgos zona	Apžvalgos vieta	Pokytis
1. Apžvalgos vietos Senamiesčio teritorijoje	Aukštutinės pilies (Gedimino) kalnas	Pašalinus medžius ir atlikus kalno aikštelės bei tako tvarkymo darbus pagerintos Senamiesčio apžvalgos sąlygos.
	Apžvalgos vieta Mindaugo g.	Apžvalgos vieta apleista, netvarkomi želdiniai dengia panoraminį Senamiesčio vaizdą.
	Maironio ir Subačiaus gatvių sankryžos apžvalgos aikštelė	Aikštelė įrengta 2003 m..
	Vilnios šlaitas prie Užupio gimnazijos teritorijos (Bekešo kalnas)	Teritorija prižiūrima, apžvalgos vieta neįrengta. Dalį panoraminio Senamiesčio vaizdo dengia medžiai.
	Trijų Kryžių kalnas	Apžvalgos vieta prižiūrima, 2011 m. pakeisti laiptai, 2013 m. tvarkyti želdynai.
2. Senamiesčio viešosios erdvės	Katedros aikštė	Iš aikščių atsiveriantys artimi Senamiesčio vaizdai, tolimos dominantės, aikščių išklotinės nepakitę. Pašalinus medžius sustiprėjo Gedimino kalno dominuojantis vaidmuo. Sumažėjo Rotušės aikštės autentiškumas (rekonstruota 2007 m.).
	Rotušės aikštė	
	Daukanto aikštė	
3. Apžvalgos vietos už Senamiesčio ribų	Vilniaus Savivaldybės pastato viršutiniai aukštai	Viešajai apžvalgai neaktuali (neprieinama) vieta.
	Šeškinės šlaitas prie Nacionalinio stadiono teritorijos	Potenciali apžvalgos teritorija apleista, netvarkoma. Proskynos šlaito miške nebesudaro galimybių apžvelgti miesto istorinį centrą.

2007-2013 m. laikytasi Vilniaus m. BP iki 2015 m. įteisintos nuostatos, kad Senamiesčio apsaugos (buferinės) zonos griežto reglamentavimo teritorijoje aukštybiniai pastatai negali būti statomi. Tačiau nuostatos, kad nauji pastatai šioje teritorijoje gali būti statomi tik siekiant atkurti sunaikintą istorinę planinę bei erdvinę urbanistinę struktūrą arba pratęsti tradicinius erdvių struktūros formavimo principus, daugeliu atvejų nesilaikyta. Vilniaus senamiesčio apsaugos zonos ribų planas, patvirtintas 2010 m., įteisino vieningą apsaugos zonos režimą; „apsaugos zoną sudaro tik vienas vizualinės apsaugos pozonis“ (sk. 1.3.1).

Kultūrinio kraštovaizdžio apsaugos požiūriu Vilniaus m. centrinės dalies siluetus ir panoramas agresyviai veikia 2007 m. baigtas statyti verslo centras „Vilniaus vartai“ Gynėjų g. Tolimuose miesto panoraminiuose vaizduose ir siluetuose atsitiktinė yra „Helios city“ vertikalioji dominantė (27 a. bokštas), atsiradusi 2006 m. Tačiau 2008 m. baigtas statyti aukštybinių pastatų kompleksas „Vilniaus verslo uostas“ (24 ir 17 aukštų bokštai) Lvovo g. ir 2009 m. baigtas statyti „Swedbank“ pastatas Konstitucijos pr. (16 aukštų) atitinka architektūrinės kalvos Neries dešiniajame krante erdvinės plėtros kompoziciją, nustatytą ir patvirtintą aukštybinių pastatų statybos šioje teritorijoje koncepciją.

4.4.1. pav. Fotofiksacija.

Apžvalgos vietos Senamiesčio teritorijoje:

Aukštutinės pilies (Gedimino) kalnas

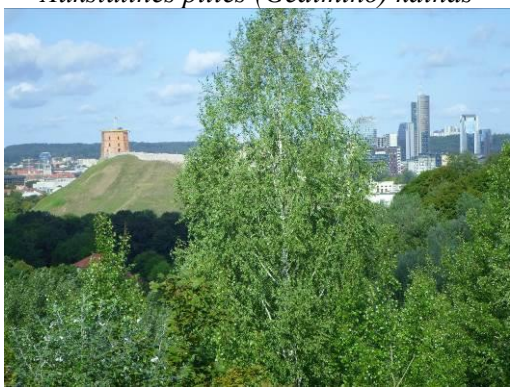

Vilnios šlaitas prie Užupio gimnazijos teritorijos (Bekešo kalnas)

apžvalgos vieta Mindaugo g.

Senamiesčio viešosios erdvės:

Katedros aikštė

Rotušės aikštė

S. Daukanto aikštė

Apžvalgos vietos už Senamiesčio ribų:

Šeškinės šlaitas prie Nacionalinio stadiono teritorijos

4.4.2. pav. Vilniaus m. BP 2015 kultūros paveldo dalies sprendinių įgyvendinimas 2007-2013 m.

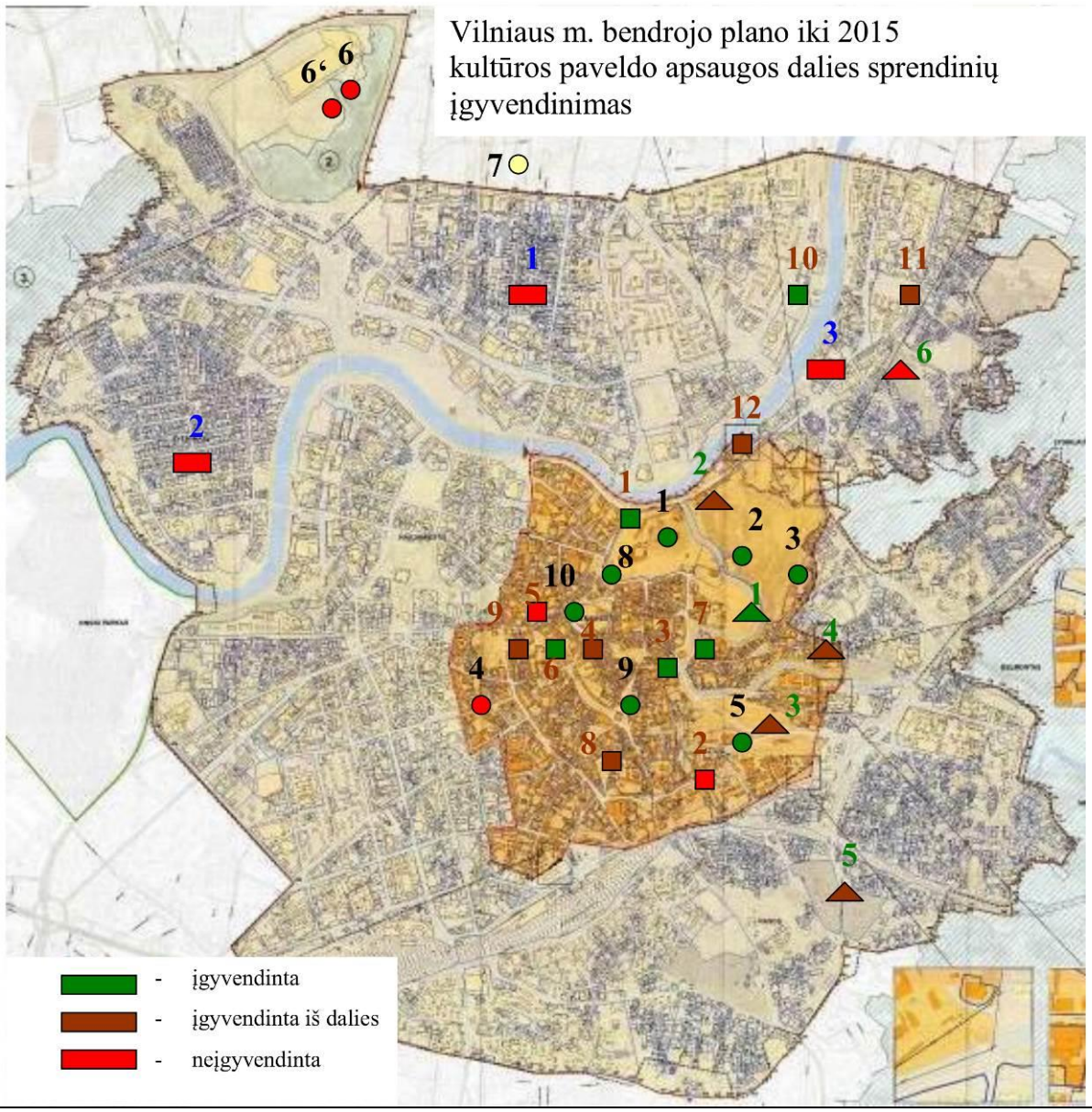

Senamiesčio apžvalgos vietos:			
1	Nuo Gedimino bokšto	6 ir 6`	Nuo Šeškinės šlaitų (pirmoji ir antroji apžvalga)
2	Nuo Trijų kryžių kalno	7	Nuo Savivaldybės
3	Nuo Bekešo kalno	8	Katedros aikštė
4	Nuo Mindaugo g.	9	Rotušės aikštė
5	Nuo Subačiaus g.	10	S. Daukanto aikštė
Svarbiausieji kultūros paveldo statinių kompleksai:			
1	Aukštutinės ir Žemutinės pilių pastatų kompleksas	7	Bernardinų bažnyčia ir vienuolynas
2	Miesto gynybinių sienų ir bokštų-vartų sistema	8	Bazilijonų bažnyčia ir vienuolynas
3	Bernardinių (Klarisių) vienuolynas	9	Pranciškonų bažnyčia ir vienuolynas
4	Dominikonų vienuolynas	10	Tuskulėnų dvaro sodyba
5	Radvilų rūmai	11	Sapiegų rūmai ir sodas
6	Šv. Kotrynos bažnyčia	12	Sluškų rūmai
Svarbiausieji kultūros paveldo želdynai ir kapinės:			
1	Sereikiškių parkas su Bernardinų sodu	4	Bernardinų kapinės
2	Žemutinės pilies aplinkos, Kalnų parko želdynai	5	Rasų kapinės
3	Kūdrų parkas	6	Saulės kapinės
Medžio architektūros paveldo tvarkyba:			
1	Šnipiškių	3	Antakalnio
2	Žvėryno		

4.4.3. lentelė. Reikalingi dokumentai BP sprendiniams įgyvendinti (kultūros vertybių apsaugos atgaivinimas ir tvarkyba).

Reikalingi dokumentai BP įgyvendinti	Realizuota 2007-2013 m.
Vilniaus senamiesčio teritorijos ir apsaugos zonų planas ir paveldotvarkos projektas	**Vykdoma.** Parengtas Vilniaus senamiesčio teritorijos ir apsaugos zonos ribų nekilnojamojo kultūros paveldo apsaugos SP (patvirtintas 2010-10-18 Kultūros ministro įsakymu Nr. ĮV-512); rengiamas Vilniaus senamiesčio nekilnojamojo kultūros paveldo apsaugos SP – paveldotvarkos projektas (numatoma pabaiga 2014 m.); Nustatytos ir patvirtintos Vilniaus senamiesčio kultūros paveldo vietovės vertingosios savybės[13].
Patikslinti Vilniaus senamiesčio apsaugos reglamentą	**Nevykdoma.** Reglamentas netikslintas[14].
Vilniaus pilių valstybinio kultūrinio rezervato ribų planas ir tvarkymo planas (planavimo schema)	**Vykdoma.** Vilniaus pilių valstybinio kultūrinio rezervato ribų plano projektas pradėtas rengti 2012 m.; rengiamas tvarkymo plano (planavimo schemos) projektas.
Siūlomo Naujamiesčio urbanistinio draustinio teritorijos ir apsaugos zonų planas ir paveldotvarkos projektas	**Nevykdoma.**
Siūlomo Žvėryno urbanistinio draustinio teritorijos ir apsaugos zonų planas ir paveldotvarkos projektas	**Vykdoma.** Rengiamas Vietinės reikšmės urbanistikos paminklo UV70 teritorijos Žvėryne nekilnojamojo kultūros paveldo apsaugos specialusis planas – teritorijos ir apsaugos zonų ribų planas bei paveldotvarkos projektas.
Siūlomo Šnipiškių urbanistinio draustinio teritorijos ir apsaugos zonų planas ir paveldotvarkos projektas	**Įvykdyta.** Parengtas Vietinės reikšmės urbanistikos paminklo UV70 teritorijos Šnipiškėse nekilnojamojo kultūros paveldo apsaugos specialusis planas – teritorijos ir apsaugos zonų ribų planas bei paveldotvarkos projektas (patvirtintas Vilniaus m. savivaldybės tarybos 2009-06-19 sprendimu Nr. 1-1083)
Siūlomo Paupio ir Užupio urbanistinio draustinio teritorijos ir apsaugos zonų planas ir paveldotvarkos projektas	**Nevykdoma.**
Siūlomo Antakalnio urbanistinio draustinio teritorijos ir apsaugos zonų planas ir paveldotvarkos projektas	**Nevykdoma.**

[14] Vilniaus senamiesčio apsaugos reglamentas LR kultūros ministro įsakymais tikslintas 2014-02-12, 2014-03-20, 2014-07-10.

[14] Vilniaus senamiesčio teritorijos ir apsaugos zonos ribų specialusis planas, patvirtintas Kultūros ministro 2010-10-18 įsakymu ĮV-512 (Žin., 2010, Nr.126-6472).

Pilaitės dvaro sodybos fragmentai (LA413/814, IP907). Teritorijos ir apsaugos zonų planas ir paveldotvarkos projektas	**Nevykdoma.**
Mūrinės Vokės gamybinių statinių kompleksas (G379K). Teritorijos ir apsaugos zonų planas ir paveldotvarkos projektas	**Nevykdoma.**
Buv. Vaidotų kaimo gyvenvietės fragmentas. Teritorijos ir apsaugos zonų planas ir paveldotvarkos projektas	**Nevykdoma.**
Siūlomo Vilniaus Verbų etnokultūros draustinio teritorijos ir apsaugos zonų planas ir paveldotvarkos projektas	**Įvykdyta.** SP parengtas (patvirtintas Vilniaus m. savivaldybės tarybos 2011-02-18 sprendimu Nr. 1-2008)
Siūlomo Vokės kraštovaizdžio draustinio teritorijos ir apsaugos zonų planas ir paveldotvarkos projektas	**Įvykdyta.** SP parengtas 2012 m.
Nebuvo įtraukta. Kairėnų dvaro teritorijos specialusis planas	**Įvykdyta.** SP parengtas (patvirtintas 2008-09-15 Kultūros ministro įsakymu Nr. ĮV-446)
Nebuvo įtraukta. Sapiegų rūmų apsaugos specialusis planas	**Įvykdyta.** SP parengtas (patvirtintas 2010-04-19 Kultūros ministro įsakymu Nr. ĮV-232)
Nebuvo įtraukta. Trakų Vokės dvaro sodybos nekilnojamojo kultūros paveldo apsaugos specialusis planas	**Įvykdyta.** 2011 m. parengti Trakų Vokės dvaro ansamblio sutvarkymo galimybių studija bei Trakų Vokės dvaro sodybos teritorijos ir apsaugos zonos ribų SP

Skyriaus „Kultūros vertybės“ išvados:

Teigiamos tendencijos:

1. Nustatytos arba patikslintos daugelio Vilniaus miesto kultūros paveldo vietovių ir statinių kompleksų vertingosios savybės, atlikti jų paveldosauginiai tyrimai ir parengti projektiniai dokumentai;
2. Įgyvendinama BP kultūros paveldo apsaugos sprendiniuose nustatyta kryptis tvarkyti ir pritaikyti viešajai paskirčiai vertingiausius Vilniaus senamiesčio kultūros paveldo objektus, sudaryti sąlygas kultūriniam turizmui;
3. Tvarkybos darbai atlikti daugelyje svarbių Senamiesčio kultūros paveldo statinių ir jų kompleksų, kurių tarpe darbų kokybe ir apimtimi išsiskiria Aukštutinė pilis, Katedros varpinė, Vilniaus bastėja, Bernardinų bažnyčios ir vienuolyno ansamblis, Pranciškonų bažnyčia. Pradėtas Sapiegų rūmų restauravimas, baigta restauruoti Tuskulėnų dvaro sodyba. Baigta statyti Valdovų rūmų A dalis;
4. Senamiestyje įrengti nauji skverai: Tibeto (Užupyje), Bazilijonų ir Arklių g. sankirtoje, Jurgos (Aguonų g.), atidarytas rekonstruotas Bernardinų sodas, tvarkyti Vilniaus Pilių rezervato ir Vingio parko želdynai;
5. 2012 m. parengtos Palėpių ir stoglangių įrengimo Vilniaus senamiesčio pastatuose rekomendacijos;
6. 2013 m. sutvarkyti Gedimino kalno šlaitai juos apsaugant nuo erozijos;
7. Miesto istorinės dalies siluetai ir panoraminiai vaizdai žymių pokyčių nepatyrė.

Neigiamos tendencijos:

1. Nepradėtas Radvilų rūmų Vilniaus g. atkūrimas; apleisti išliko Misionierių, Vizitiečių bei Augustinų bažnyčių ir vienuolynų ansambliai;
2. Dėl lėšų stokos nepakankamai tvarkyti Vilniaus istorinių priemiesčių (Žvėryno, Užupio, Rasų) medinio architektūros paveldo objektai bei statinių kompleksai ir vietovės (įtrauktos į Kultūros vertybių registrą ir siūlytos įtraukti), esančios Vilniaus m. teritorijos pakraščiuose. Didžiausios apimties tvarkybos darbai vykdyti reprezentacinėse Senamiesčio erdvėse;
3. Svarbiose Senamiesčio ir jo prieigų vietose išliko viešosios erdvės, savo architektūra ir naudojimu neatitinkančios istorinio kultūrinio konteksto: Evangelikų reformatų, Aušros Vartų, Malkų turgaus, prie Sluškų ir T. Kosciuškos g. sankirtos, Jono Pauliaus II (priešais Šv. ap. Petro ir Pauliaus bažnyčią) ir kt.;
4. Vilniaus m. bendrajame plane iki 2015 m. nustatytos Vilniaus senamiesčio apžvalgos vietos nebuvo tinkamai tvarkomos, išskyrus Gedimino kalną;
5. Vilniaus pilių valstybinio kultūrinio rezervato teritorija tvarkoma nepakankamai.

Įgyvendinta apie 47 proc. šios BP temos sprendinių.

Svarbiausieji kultūros paveldo apsaugos teritorinio planavimo dokumentai, kurių rengimą būtina užbaigti ir patvirtinti pagal BP kultūros paveldo apsaugos sprendinius:

1. Vilniaus senamiesčio nekilnojamojo kultūros paveldo apsaugos specialusis planas – paveldotvarkos projektas ir kultūros paveldo apsaugos specialusis planas;
2. Vilniaus pilių valstybinio kultūrinio rezervato tvarkymo planas (planavimo schema).

4.5. Socialinė aplinka ir kultūra

Visuomeninės erdvės, viešosios socialinės paslaugos gerai funkcionuoja tik kompaktiškai užstatytoje teritorijoje, rajonuose kur gyvena įvairių socialinių sluoksnių, skirtingo amžiaus ir skirtingas pajamas gaunančios visuomenės grupės, todėl skatinama įvairių socialinių sluoksnių integracija, mažinama socialinė atskirtis.

Nuosekliai kuriamos visuomeninės erdvės užstatytoje aplinkoje ir naujuose gyvenamųjų namų kvartaluose:

- Jurgos Ivanauskaitės skveras;
- Tibeto skveras (Malūnų g.) 2013 m. Atidengta Mandalos skulptūra Tibeto skvere.;
- Žaliojo obuolio skveras (Prie Vivulskio g.);
- „T.Ševčenkos skveras“ (alėja tarp Arklių ir Visų Šventųjų g.) – projektas įgyvendinamas;
- Geto aikštė (tarp Mėsinių ir Dysnos gatvių) – rengiamas techninis projektas;
- Skveras tarp Aušros-Bazilijonų ir Arklių-Bazilijonų gatvių sankirtų – parengti projektiniai pasiūlymai;
- Aktyvaus poilsio ir sporto trasos sutvarkymas nuo Verkių parko iki Vingio parko. (I etapas: teritorija tarp Šilo tilto ir M. Daukšos mokyklos, rengiamas techninis projektas);
- Skveras „Bajorų kalvose“;
- Vilniaus pramogų parkas (VPP) Ozo g. Būsimieji ir jau esami pastatai su visiškai nauja infrastruktūra praturtina Vilniaus miestą šiuolaikiniais pramogoms, darbui, gyvenimui bei komercijai skirtais projektais. Bendras plotas 600.000 m^2;
- Pučkorių atodangos tvarkymas (2011 m. tech. projektas, 2012 m. įgyvendinimo pradžia);
- Teritorijos tarp Šilo tilto ir M. Daukšos mokyklos sutvarkymas. Aktyvaus poilsio ir sporto trasos parengimas (tech. projektas 2012 m.);
- 2012 m. pradėtas Bernardinų sodo tvarkymas – sodo restauravimo ir atkūrimo projektas paruoštas vadovaujantis XIX a. pabaigos ir XX a. pradžios istorine ikonografine medžiaga, atspindint šios teritorijos raidą ir išsaugant vertingiausius želdinius;
- 2012 m. atidarytas naujas Ozo parkas;
- Tvarkomas šalia Karoliniškių ir Žvėryno seniūnijų esantis Karoliniškių kraštovaizdžio draustinis.

2013 metais parengti projektiniai pasiūlymai naujoms viešosioms erdvėms formuoti:

- Parengti Pasaulio teisuolių skvero projektiniai pasiūlymai, kurių pagrindu bus rengiamas techninis projektas.
- Parengti aikštės prie Kalvarijų ir Žalgirio gatvių sankryžos rekonstravimo projektiniai pasiūlymai.
- Parengti Japoniško sodo projektiniai pasiūlymai, kurių pagrindu bus rengiamas techninis projektas. Projektinių pasiūlymų autorius – japonų kraštovaizdžio architektas Shiro Nakane.
- Parengti Reformatų parko projektiniai pasiūlymai, kurių pagrindu bus rengiamas techninis projektas. Projektinių pasiūlymų autorė – Jurga Silvija Večerskytė-Šimeliūnė.

2013 metais įgyvendinti svarbūs miestui objektai – viešosios erdvės:

- Baigtas įgyvendinti Bernardinų sodo rekonstrukcijos projektas. Plotas apie 7 ha, finansavimas - VMSA biudžeto ir ES paramos lėšos.
- Baigtas įgyvendinti Pučkorių atodangos rekonstrukcijos projektas.

Miesto centrinėje dalyje BP numatoma pastatyti naujus kultūros objektus, gerinančius kultūrinę aplinką mieste ir baigti svarbiausių esamų kultūros, švietimo objektų rekonstrukciją.

4.5.1. lentelė. Kultūros objektų realizacija.

Numatyta BP	Įvykdymas 2007-2013 m.
Daugiafunkcinis kultūros centras	**Nevykdoma.**
Simfoninės muzikos salė	**Nevykdoma.**
Tarptautinių konferencijų centras	**Nevykdoma.**
A.Gudaičio galerija	**Nevykdoma.**
Valdovų rūmai	**Įvykdyta.**
Nacionalinė galerija	**Įvykdyta.**
„Menų spaustuvė“ – kūrybinių industrijų kvartalas	**Įvykdyta.**
Lietuvos technikos muziejus	**Įvykdyta.** Rekonstrukcija baigta, pilnai vykdoma veikla
„Tymo kvartalas“ – dailiųjų amatų, etnografinių verslų ir mugių vieta	**Vykdoma.** Neįrengta dailiųjų amatų, etnografinių verslų ir mugių vieta – nepastatyti pastatai dailiųjų amatų mokymo centrui Maironio g.
Kultūros objektų kūrimas artimojoje gyventojų aplinkoje	**Vykdoma**. Atsidarė meno galerijos: „Actus magnus“-(Piles g.36), „ŠOFAR“ žydų kultūros ir informacijos centre (Mėsinių g.3), „Viktorijos galerija“ (Klaipėdos g.), „Pilies galerija“ (Pilies g.).
Kiekvienoje seniūnijoje numatoma įkurti informacinius-kultūros centrus	**Vykdoma.** Seniūnijų informacijos centrai veikia Vilniaus miesto savivaldybės centrinės bibliotekos 18-koje filialų
Numatoma steigti informacinius centrus esamų bibliotekų bazėje	**Vykdoma**. Vilniaus m. savivaldybės centrinėje bibliotekoje (filialuose) veikia 17 viešosios interneto prieigos centrų (juose 2010 m. registruoti **5978** vartotojai, juose kompiuterinio raštingumo apmokyti **2816** Vilniaus gyventojų, suteiktos konsultacijos naudojimosi internetu: **24296**). Palyginti su 2009 m., 2010 m. bibliotekų lankytojų skaičius išaugo **42717.**
Nebuvo įtraukta. Kultūros ir meno inkubatorių „Fluxus ministerija“, „Kultflux menų platforma“ įsteigimas	**Įvykdyta**. 2008 m. Neries krantinėje prie Mindaugo tilto ir Energetikos muziejaus pradėjo veiklą Kultflux menų platforma“, 2010 m. Gedimino pr. – „Fluxus ministerija“

4.5.2. lentelė. Švietimo objektų realizacija.

Numatyta BP	Įvykdymas 2007- 2013 m.
Rezervuoti teritorijas bendruomenės centrų, mokyklų ir vaikų darželių statybai perspektyvinėse plėtros teritorijose: Gineitiškėse, Pilaitėje, Ukmergės gatvės šiaurinės dalies aplinkoje, Bajoruose, Pupojuose, Trakų Vokėje, Gulbinuose,	**Vykdoma dalinai:** - rengiant teritorijų planavimo dokumentus rezervuojamos teritorijos; - parengti projektai mokyklų renovacijai.

Nemėžyje-Rokantiškėse;	
Statyti mokyklas (iš viso 7): - užstatytose teritorijose, kur trūksta švietimo objektų (Balsiuose, Tarandėje, Žirmūnuose); - prioritetinėse miesto plėtros teritorijose (Pilaitėje, Ukmergės gatvės šiaurinės dalies aplinkoje, Bajoruose, Nemėžyje-Rokantiškėse).	**Vykdoma.** Pastatyta Balsių mokykla (2011 m.) **Nevykdoma.** Taip pat reikalinga numatyti Gabijos gimnazijos (Pašilaičių g. 13) bei Žvėryno gimnazijos (Žalioji g. 4) priestatų statybą.
Statyti vaikų darželius (iš viso 9) užstatytose teritorijose, kur trūksta šių objektų (Balsiuose, Tarandėje, Pilaitėje, Žirmūnuose).	**Vykdoma dalinai.** Pilaitėje pastatytas pirmasis naujas vaikų darželis po 18 nepriklausomos Lietuvos metų**.** Atsirado naujų privačių vaikų darželių. Nuo 2011 m. rugsėjo iki 2012 m. pavasario įsteigta 380 naujų vietų, artimiausiu metu planuojama dar 300 vietų – per metus pasiekta, kad mieste darželius galės lankyti 680 darželinukų daugiau, nei ankstesniais metais (2012 m. rugsėjį darželiuose planuojama 14 naujų grupių ir dar 7 – iki metų pabaigos. Naujos grupės planuojamos Antakalnyje, Baltupiuose, Justiniškėse, Karoliniškėse, Lazdynuose, Naujininkuose, Viršuliškėse). Parengtas Perkūnkiemio vaikų darželio projektas, planuojamas taikyti kaip kartotinis. Labiausiai ikimokyklinio ugdymo įstaigų trūksta Pilaitėje, Santariškėse ir Perkūnkiemyje. 2013 m. Santariškėse pradėta darželio, kurį lankys apie 220 vaikų, statyba. Tai bus pirmasis darželis Lietuvoje su geoterminiu šildymu.

Mokyklos

Vilniaus mieste bendrojo lavinimo mokyklose mokinių skaičius: 2007-2008 mokslo metais – 75458, 2008-2009 m. m. – 72408, 2009-2010 m. m. – 69989, 2010-2011 m. m. – 62724 mokiniai (t.y. – nuo 2007 m. bendras mokinių skaičius sumažėjo 12,7 tūkst.).

2010-2011 mokslo metais Vilniaus miesto gimnazijose mokėsi 12885 mokiniai, vidurinėse mokyklose – 29461, pagrindinėse mokyklose – 11002, jaunimo mokyklose – 197, specialiosiose mokyklose, specialiojo ugdymo centruose ir klasėse – 483, pradinėse mokyklose – 4487, mokyklose-darželiuose – 1673, suaugusiųjų mokyklose, mokymo centruose ir klasėse – 2536 mokiniai.

2010-2011 mokslo metais 8 mokyklos Vilniaus mieste dirbo dviem pamainomis (iš jų: 1 mokykla-darželis, 5 vidurinės, 2 gimnazijos).

2011-2012 mokslo metais Savivaldybės mokyklose mokosi 60985 mokiniai, iš jų: 46402 – lietuvių mokomąja kalba, 4879 – lenkų mokomąja kalba, 8764 – rusų mokomąja kalba mokyklose, 78 – anglų mokomąja kalba (tarptautinio bakalaureato klasėse), 181 – baltarusių mokomąja kalba, 275 – lietuvių, idiš ir ivrito mokomąja kalba mokyklose.

2011-2012 mokslo metais Vilniuje veikė 24 gimnazijos ir 42 vidurinės mokyklos.

Mokinių skaičius 2011-2012 m. m. : 14197 – gimnazijose, 24460 – vidurinėse mokyklose, 4086 – pagrindinėse mokyklose, 8690 – progimnazijose, 4247 – pradinėse mokyklose, 1785 – mokyklose-darželiuose.

Esant ryškiai mokinių skaičiaus mažėjimo tendencijai mieste, mokinių skaičius įvairių tipų mokyklose keitėsi skirtingai: vidurinėse ir pradinėse mokyklose mažėjo, gimnazijose didėjo, mokyklose darželiuose beveik nesikeitė.

Specialiojo ugdymo programas įgyvendina penkios Savivaldybės bendrojo ugdymo mokyklos, keturios specialiosios mokyklos ir du specialiojo ugdymo centrai. Specialiosiose mokyklose ir bendrosios paskirties mokyklų specialiosiose klasėse ugdomi 494 mokiniai.

2011–2012 mokslo metais Vilniaus mieste veikia dvi suaugusiųjų gimnazijos, vienas suaugusiųjų mokymo centras, dvi suaugusiųjų vidurinės mokyklos, vienas jaunimo ir suaugusiųjų bendrojo lavinimo konsultacinis centras nuteistųjų ir asmenų, kuriems laikinai apribota laisvė mokymui.

Apibendrinus mokinių pasiskirstymą bendrojo lavinimo mokyklose, galima teigti, kad švietimo įstaigų tinklas nėra efektyvus, nes ugdymo įstaigose netolygiai pasiskirstę mokinių srautai. Pagal mokyklų vadovų pateiktas statistines ataskaitas 2011 m. rugsėjo 1 d. Savivaldybės mokyklose mokėsi 60985 mokiniai. Pagal mokyklų patalpų projektinį pajėgumą mokyklose galėtų mokytis 64070 mokinių. Tuščios mokymosi vietos atsirado dėl nuolat mažėjančio mokinių skaičiaus. Nepriimant sprendimų dėl mokyklų pertvarkos, atskiros Vilniaus mokyklos išnyks.

Vilniaus miesto savivaldybės bendrojo ugdymo mokyklų tinklo pertvarkos 2012-2015 m. bendrasis planas patvirtintas Vilniaus m. savivaldybės tarybos sprendimu Nr. 1-446, 2012-02-08.

Vilniuje 2012 m. vasarą buvo suremontuotos 37 švietimo įstaigos.

Vilniuje 2013 m. vasarą buvo suremontuotos 8 švietimo įstaigos, 4 iš jų renovuojamos pagal Klimato kaitos specialiąją programą (Naujininkų vidurinė mokykla, Taikos progimnazija, Žygimanto Augusto pagrindinė mokykla, Versmės katalikiškoji mokykla). Tarptautinio bendradarbiavimo rezultatas – Šolomo Aleichemo ORT gimnazijos statybos. 2013 m. įgyvendinti net du ES projektai modernizuojant ir pritaikant darželių patalpas neįgalių vaikų poreikiams.

Savivaldybės 2013 metų investicinėje programoje vykdomiems projektams skirta 26,25 mln. Lt. Rengiamos 24 mokyklų modernizavimo paraiškos.

2013 metais vykdyta 15 mokyklų reorganizacija, sureguliuoti moksleivių srautai, efektyviau naudojamos patalpos:

- prijungimo būdu reorganizuota Antano Vivulskio pagrindinė mokykla;
- padalijimo būdu reorganizuota Antakalnio vidurinė mokykla;
- Ozo, Pilaitės ir Salininkų vidurinės mokyklos pertvarkytos į gimnazijas;
- Gabrielės Petkevičaitės-Bitės suaugusiųjų mokymo centras ir Sausio 13-osios vidurinė mokykla pertvarkyta į pagrindines mokyklas;
- pradėta Gerosios Vilties, Jeruzalės, Karaliaus Mindaugo, „Ryto“, „Sietuvos“, Simono Stanevičiaus, Šeškinės ir Viršuliškių vidurinių mokyklų pertvarka.

4.5.3. lentelė. Bendrojo ugdymo mokyklos Vilniaus mieste.

Preliminarus skaičius 2013-10-01 mokymo įstaigų ir moksleivių			
Iš viso			
Valstybinės - 7	Savivaldybės - 122	Nevalstybinės - 5	Viso: - 42
1640	60343	3081	21879
Gimnazijos			
Valstybinės - 4	Savivaldybės - 33	Nevalstybinės - 5	Viso: - 42
1322	19524	1033	21879
Vidurinės mokyklos			
Valstybinės - 2	Savivaldybės - 23	Nevalstybinės - 7	Viso: - 32
166	15006	1334	16506
Pagrindinės mokyklos			
Valstybinės - 1	Savivaldybės - 24	Nevalstybinės - 3	Viso: - 28
152	8093	433	8678
Progimnazijos			
Valstybinės	Savivaldybės - 14	Nevalstybinės -1	Viso: - 15
-	11012	78	11090
Pradinės mokyklos			
Valstybinės	Savivaldybės - 28	Nevalstybinės - 6	Viso: 34
-	6708	203	6911

Mokyklų pakanka pagal gyventojų skaičių, bet nepakanka pagal teritorinę sklaidą – trūksta apie 11 mokyklų priemiestinėje zonoje (žr. 4.5.3. pav.).

4.5.3 pav. Švietimo infrastruktūros būklė – mokyklos ir jų norminės pasiekiamumo zonos

Vaikų darželiai

Vaikų darželių trūksta tiek pagal gyventojų skaičių, tiek pagal jų sklaidą – optimalus vietų vaikų darželyje skaičius 1000 gyventojų – 65-70, o esamas – apie 40 (žr. 4.5.4 pav.). Vaikų skaičius darželiuose nuo 2008-2009 m. pradėjo labai sparčiai augti (nuo 20677 vaikų – 2007-2008 m. iki 28691 vaikų – 2012-2013 m.).

2011-2012 m. valstybinius vaikų darželius Vilniuje lankė 25,4 tūkst. vaikų, privačius – apie 1,1 tūkst. darželinukų. Nuo 2011 m. rugsėjo privačius darželius pradėjo lankyti beveik 550 vaikų daugiau nei 2010 m. 2009-2010 m. vaikų darželiuose sukurta 460 papildomų vietų, o 2011-2012 m. – 920 papildomų vietų.

2012-2013 m. į 125 sostinės darželius ir 15 darželių – mokyklų jau yra priimta 6700 vaikų. Lyginant su praėjusiais metais, kai į darželius buvo priimta 4500 vaikų, skaičius išaugo 2,2 tūkst. Bendras šiemet pateiktų prašymų skaičius, lyginant su praėjusiais, metais išliko beveik nepakitęs ir siekė 7500.

4.5.4. lentelė. Vaikų vietos darželiuose

	2012 m.	**2013 m.**
Metų pradžioje eilėje buvo	6000	7500
Priimta	4500	6700
Nepateko	1500	800

4.5.5. lentelė. Ikimokyklinio ugdymo įstaigos Vilniaus mieste

Preliminarus skaičius 2013-10-01 įstaigų ir vaikų.			
Valstybinės – 1	Savivaldybės – 126	Nevalstybinės – 49	Iš viso: – 176
30	24542	2052	26624

2013 m. Santariškėse pradėta darželio, kurį lankys apie 220 vaikų, statyba. Tai bus pirmasis darželis Lietuvoje su geoterminiu šildymu.

2014 metais planuojama įsteigti dar bent 820 vietų – Viršuliškėse, perkėlus Šalomo Aleichemo mokyklą į kitas patalpas, taip pat pastačius naujus darželius Perkūnkiemyje, Santariškėse.

Iš viso pirminėje eilėje įkelta daugiau kaip 3500 prašymų. Buvo planuota, kad 2013 metais į ikimokyklinio ugdymo įstaigas bus priimta kiek daugiau nei 4000 vaikų. Remiantis gimstamumo rodikliais, tikėtina, kad kitąmet prašymus pateiks dar apie 2000 vaikų tėvai.

Nuo 2013 m. sausio 1 d. iki birželio 1 d. papildomai įsteigtos 1 177 vietos. (2011-2012 m. sostinės darželiuose buvo papildomai įsteigta 920 vietų, o 2009-2010 m. – 460 vietų).

Nuo 2013 m. birželio 1 d. per du mėnesius Vilniaus mieste buvo papildomai įkurtos 27 grupės, kurias lanko apie 500 vaikų. Daugiausia naujos vietos buvo įsteigtos suremontavus darželiuose iki šiol nenaudotas ar naudotas ne pagal paskirtį patalpas bei pritaikius jas darželinukų poreikiams. Atsiradus galimybėms, naujos grupės bus steigiamos ir po rugsėjo mėnesio.

Globos namai Žolyno gatvėje, Antakalnyje reformuoti – trys šeimynos perkeltos į joms skirtas patalpas Vydūno ir Subačiaus gatvėse, o įsteigtos 3 naujos darželinukų grupės gali priimti apie 40 vaikų papildomai. Mažojo Trinapolio darželio remontui buvo skirta 400 tūkst. litų. Atlikus būtinus remonto darbus, rugsėjo mėnesį darželyje įsteigtos 3 papildomos grupės, t. y. be jau esamų 92, darželį lankys dar apie 40 vaikų.

Dabartinėse Šalom Aleichemo gimnazijos patalpose Viršuliškėse nuo 2014 m. rugsėjo 1 d. bus įkurtas 240 vietų vaikų darželis. Šalom Aleichemo gimnazijai jau yra skirtos patalpos Žvėryne, kurios iki 2014 m. rugsėjo 1 d. turėtų būti sutvarkytos ir į jas įsikeltų Šalom Aleichemo gimnazija.

2011-2013 m. Vilniaus miesto savivaldybėje sukurta 3400 naujų vietų darželinukams. Vien per 2013 metus sukurta 2500 naujų vietų.

4.5.4. pav. Švietimo infrastruktūros būklė – vaikų darželiai ir jų norminės pasiekiamumo zonos

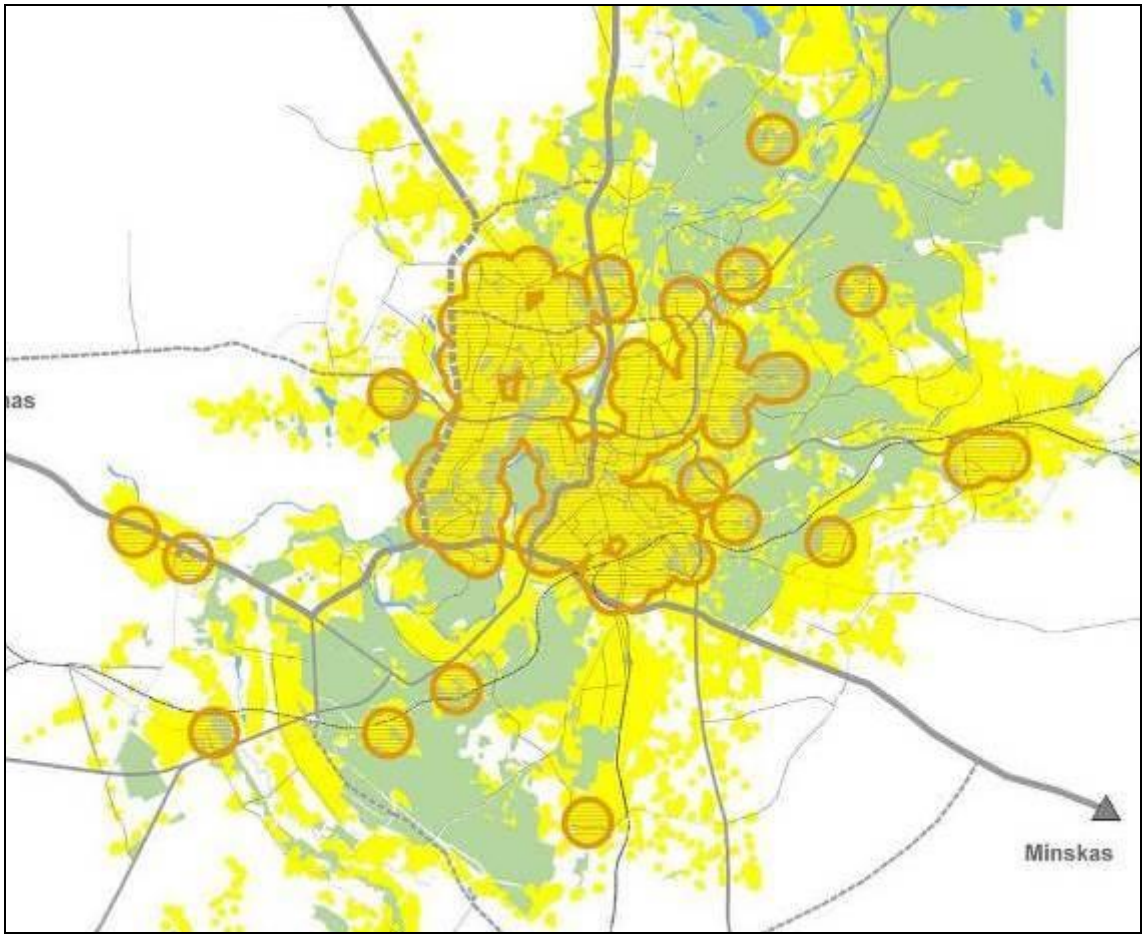

Sveikatos apsauga

Tęsiasi sveikatos priežiūros įstaigų reorganizavimas. Visame mieste ir naujai planuojamose išorės plėtros teritorijose pagal poreikį numatoma pirminės sveikatos priežiūros objektų plėtra. Statomas naujas vaikų ligoninės korpusas Santariškėse vietoj netinkamo rekonstruoti. 2007 m. atidarytas Vilniaus greitosios pagalbos universitetinės ligoninės B korpusas (statyba truko 20 metų). Tęsiama „Priėmimo – skubios pagalbos“ skyriaus pastato statyba, operacinio bloko projektavimas, rekonstrukcijos darbai.

Privačių asmens sveikatos priežiūros įstaigų skaičius nuo 338 (2007 m.) padidėjo iki 378 (2009 m.), privačių odontologinės priežiūros įstaigų skaičius nuo 213 (2007 m.) iki 242 (2009 m.).

2011 m. atnaujinta M. Marcinkevičiaus ligoninė, kuri per 3 metus įgyvendino 2 ES paramos projektus daugiau nei už 10 mln. Lt. Gydymo įstaiga renovavo dalį pastatų ir inžinerinių sistemų, pagerindama jų charakteristikas, taip pat įgyvendino ambulatorinių, palaikomojo gydymo ir slaugos pastatų plėtros ir stacionarinių paslaugų optimizavimo projektą. Įgyvendinus projektus, pasiektas vienas svarbiausių tikslų – ligoninėje pagerintas energijos vartojimo efektyvumas. Projekto įgyvendinimui skirta 4 mln. Lt. Ambulatorinės reabilitacijos, palaikomojo gydymo ir slaugos paslaugų plėtrai, priėmimo-skubios pagalbos ir ambulatorinių konsultacijų skyriaus paslaugų gerinimui M. Marcinkevičiaus ligoninei skirta per 5,4 mln. Lt iš ES fondų ir bendrojo finansavimo lėšų. Atlikta Priėmimo-skubios pagalbos skyriaus rekonstrukcija, įrengiant šiuolaikinius standartus atitinkančias pacientų stebėjimo palatas. Rekonstravus beveik 1000 m^2 ligoninės patalpų, įrengti palaikomojo gydymo ir slaugos skyriai, patalpos, kuriose teikiamos reabilitacijos paslaugos, įsigyta nauja medicininė įranga ir greitosios medicinos pagalbos automobilis. Reanimacijos, klinikinės laboratorijos, rentgeno kabineto ir kt. medicinos paskirties

patalpų įrengimui 1,5 mln. Lt skyrė Vilniaus miesto savivaldybė. Planuojama, kad renovuotose patalpose pagerėjusią paslaugų kokybę ir prieinamumą įvertins apie 8 tūkst. pacientų per metus.

2013 metais Pilaitėje atidaryta nauja poliklinika – pirmoji nauja poliklinika per nepriklausomybės metus Vilniuje. Poliklinika veiks kaip Karoliniškių poliklinikos filialas, užsiregistruos ir gydys apie 18 tūkstančių gyventojų.

2013 m. vasarą baigta dviejų Vilniaus m. psichikos sveikatos centro korpusų rekonstrukcija. Atnaujintose patalpose veikia du skyriai – 40 lovų Poūmės psichiatrijos skyrius ir 20 vietų Dienos stacionaras. Tai vienas didžiausių dar prieš dešimtmetį prasidėjusios įstaigos rekonstrukcijos projektų, kurio bendra vertė apie 12 mln. Lt. Didžiausią dalį sudaro ES fondo lėšos, Vilniaus m. savivaldybė šiam projektui skyrė per 1 mln. Lt.

2013 m. įgyvendinta 20 investicijų projektų, kuriems finansuoti skirta apie 22 mln. Lt., atlikti šie darbai:

- atnaujinta medicinos technika ir įranga Šeškinės poliklinikoje;
- rekonstruoti šeši Vilniaus sutrikusio vystymosi kūdikių namų korpusai ir pastatytas vienas jungiamasis korpusas;
- atnaujinta dalis Mykolo Marcinkevičiaus ligoninės pastatų ir inžinerinių sistemų;
- rekonstruotos Šv. Roko ligoninės patalpos, įsigyta medicininės ir slaugos įrangos. Visą projektą planuojama baigti 2015 m. pirmame ketvirtyje;
- pagerinta Lazdynų poliklinikos infrastruktūra;

Socialinės paslaugos

Atsižvelgiant į planuojamų teritorijų socialinės sandaros specifiką pagal poreikį plėtojama socialinių paslaugų infrastruktūra: laikino gyvenimo įstaigos, dienos globos centrai, pensionatai, socialinės reabilitacijos tarnybos. Vaikų globos namų skaičius padidėjo nuo 11 (2007 m.) iki 13 (2009 m.). Tačiau sumažėjo senelių globos namų skaičius – nuo 5 (2007 m.) iki 4 (2009 m.), globos namų suaugusiems neįgaliesiems - nuo 3 (2007 m.) iki 2 (2009 m.).

BP sprendiniuose numatoma rekonstruoti, plėsti ir vystyti pagrindinius miesto sporto centrus (branduolius) Žirmūnuose, Viršuliškėse, Verkiuose, Vilkpėdėje, Žvėryne, Antakalnyje, Šeškinėje, N.Vilnioje, Fabijoniškėse, Pilaitėje. Numatoma išsaugoti ir kartu naudoti bendruomenės poreikiams esamus mokyklų stadionus. Atnaujintas daugiafunkcinis sporto, paslaugų ir sveikatingumo kompleksas „SEB arena“, kuriame įrengta 15 dengtų ir 4 atviri teniso aikštynai, virtualus golfo aikštynas ir kt. Galutinai įrengta universali arena „Sportima“ su tarptautinius standartus atitinkančia futbolo aikšte. (Ąžuolyno g.). Mieste veikia 11 universalių sporto klubų (sportuoja apie 50 tūkst. vilniečių).

2010 m. pabaigoje Savivaldybėje pasirašytos sutartys dėl trijų socialinių projektų įgyvendinimo. Tai reiškia, kad Vilniuje bus plečiamas socialinių paslaugų įstaigų tinklas ir gerinamas socialinių paslaugų prieinamumas gyventojams. Socialinės paramos centras, pensionas „Vilties namai“ ir Motinos ir vaiko pensionas pasirašė finansavimo sutartis, kuriomis remiantis, šių trijų biudžetinių įstaigų socialinių paslaugų infrastruktūros plėtros projektams bus skirta apie 8,8 mln. Lt.

Savarankiško gyvenimo namų „Savi namai“ ir dienos centro psichikos negalią turintiems asmenims įkūrimui skirta per 3,2 mln. Lt Už šias lėšas A. Kojelavičiaus gatvėje ketinama įkurti 28 vietų savarankiško gyvenimo namus, kuriuose bus apgyvendinami psichikos negalią turintys asmenys. Taip pat už šias lėšas planuojamas ir dienos centras, kuriame vienu metu socialinių įgūdžių ugdymo ir palaikymo paslaugas galės gauti 30 neįgaliųjų.

Pensiono „Vilties namai“ savarankiško gyvenimo namų ir trumpalaikės globos centro įkūrimui skirta 3,7 mln. Lt. Už šiuos pinigus bus rekonstruotas pastatas Kojelavičiaus g. ir įkurtas pensiono „Vilties namai“ naujas padalinys. Savarankiško gyvenimo namus įsigys 34 asmenys, turintys proto negalią. Taip pat ten įsikurs ir naujas, 15 vietų Trumpalaikės globos centras ligoniams, turintiems vidutinę ar sunkią proto bei kompleksinę negalią.

Grupinio gyvenimo namų vaikams, šeimos paramos centro ir krizių centro motinoms ir vaikams įkūrimui skirta beveik 2 mln. Lt. Tokio centro įkūrimas paskatins socialinės rizikos asmenų bei socialinę atskirtį patiriančių asmenų ir jų šeimų narių lengvesnę integraciją į visuomenę ir darbo rinką.

Projekto metu bus rekonstruotas pastatas Kojelavičiaus g. 129, įrengta pastato infrastruktūra, inžineriniai tinklai ir patalpos 3 padaliniams, kuriose socialinės rizikos šeimų nariai saugioje aplinkoje gaus trumpalaikės socialinės globos, įgūdžių ugdymo ir palaikymo, laikinos nakvynės paslaugas, padėsiančias jiems įveikti socialinę atskirtį, išspręsti krizę šeimoje nulėmusias problemas, sugrįžti į visuomenę ir darbo rinką, vaikams – į šeimą. Vienu metu paslaugomis galės naudotis 31 asmuo.

2013 m. įvykdytas Socialinių paslaugų įstaigų atnaujinimas:

- Savarankiško gyvenimo namų „Savi namai“ ir dienos centro psichikos negalią turintiems
- asmenims rekonstrukcija A. Kojelavičiaus g. 172 / J.Kupalos g. 1.
- Globos namų vaikams ir jaunimui su negalia šiltinimas, įrengti 22 kambariai, sutvarkyta aplinka.
- Grupinio gyvenimo namų vaikams, šeimos paramos centro ir krizių centro motinoms ir vaikams pastato A. Kojelavičiaus g. 129 rekonstrukcija.
- Pastatytas Rukeliškių g. 2 aukštų 10 miegamųjų kambarių pastatas (300 kv. m), kuriame yra įsikūrę pensionas „Vilties namai“ ir trumpalaikės globos centras.

Socialiai remtiniems gyventojams Vilniuje – 4250 būstų 2013 m. išnuomoti 36 socialiniai būstai šeimoms, auginančioms penkis ir daugiau vaikų, vienišiems judėjimo negalią turintiems asmenims, taip pat gaisro atvejais.

2013 m. socialinio būsto eilėje laukė 6638 asmenų (šeimų). Šiuo metu Savivaldybei priklausančiame socialinio būsto fonde yra apie 4000 būstų, kurie yra visi apgyvendinti (išnuomoti). Taip pat yra apie 250 bendrabučio tipo būstų, iš kurių vieni išnuomoti, o kiti – remontuojami.

4.5.4 lentelė. Sporto objektų realizacija

Numatyta BP	Įvykdymas 2007-2012 - 2013m.
Nacionalinis „Žalgirio“ futbolo stadionas su daugiafunkciniu kultūros ir pramogų centru Rinktinės gatvėje	**Vykdoma dalinai.** Parengtas detalusis planas ir projektiniai pasiūlymai. 2013 m. vasario mėn. Vilniaus savivaldybė paskelbė naujo UEFA IV kategorijos stadiono Žalgirio stadiono vietoje projektuotojo ir rangovo konkursą, tačiau bankrutavus vieninteliam konkurso dalyviui, konkursas buvo nutrauktas.
Nacionalinis universalios paskirties stadionas su futbolo ir lengvosios atletikos treniruočių aikštynais, lengvosios atletikos maniežu, sporto mokykla ir komerciniu centru Ozo gatvėje	2010 metais statyba sustabdyta. 2013 m. Vyriausybės Strateginio komiteto posėdyje, svarstant Finansų ministerijos pateiktą projektą, nuspręsta tęsti Nacionalinio stadiono statybas. Vyriausybė priėmė sprendimą atnaujinti Nacionalinio stadiono Vilniuje statybas ir iki 2016 metų jį užbaigti. Projektui finansuoti Vyriausybė ketina panaudoti 2014-2020 metų Europos Sąjungos finansinės perspektyvos lėšas.

Nacionalinis plaukimo baseinas Erfurto gatvėje	**Vykdoma dalinai:** - objektas dalinai rekonstruotas; - parengta baseino rekonstrukcijos ir valdymo galimybių studija; - rengiamas teritorijos detalusis planas (apimantis ir bažnyčios teritoriją)
VPU specializuotas lengvosios atletikos centras J.I.Kraševskio gatvėje	**Nevykdoma**
Specializuotas sporto kompleksas (baseinas, universali sporto salė, kerlingo centras ir kiti aikštynai) Lietuvos Olimpinio sporto centro teritorijoje Šeškinėje prie Ąžuolyno gatvės	**Įvykdyta**
Numatoma išsaugoti ir kartu naudoti bendruomenės poreikiams esamus mokyklų stadionus.	**Vykdoma.** Įrengtos sporto aikštelės prie 18 miesto mokyklų
Nebuvo įtraukta. Stadionas Naujojoje Vilnioje	**Vykdoma Dalinai.** N.Vilnioje numatytas 17 ha sklypas stadiono statyboms. Rengiami dokumentai stadiono statyboms
Nebuvo įtraukta. Vilniaus sporto mokyklos „Tauras“ sporto bazės rekonstrukcija	**Įvykdyta.**
Nebuvo įtraukta. Stadionas Žirnių gatvėje.	**Vykdoma.** 2010 m. pradėtas rengti teritorijos detalusis planas
Nebuvo įtraukta. Mokyklų stadionų ir aikštynų viešo naudojimo programa (Bendra Savivaldybės bei Švietimo ir mokslo ministerijos programa)	**Vykdoma.** 2011 m. įrengtas Vilniaus Jono Basanavičiaus progimnazijos sporto aikštelių kompleksas. 2011 m. atnaujinta Simono Daukanto progimnazijos sporto aikštelė 2012 m. planuojama įrengti Senvagės vidurinės mokyklos sporto aikštynus. 2012 m. įrengta Vilniaus Fabijoniškių vidurinės mokyklos dirbtinės dangos pilnų matmenų futbolo aikštė (68 x 105 m), kuri atitinka 2-iejų FIFA/UEFA žvaigždučių reikalavimus. Įrenginėjamas Vilniaus Gerosios Vilties vidurinės mokyklos sporto aikštynas – krepšinio, futbolo aikštelės, bėgimo takai ir kt. LR Švietimo ir mokslo ministerijos lėšos – 800 tūkst. Lt, Savivaldybės lėšos – 200tūkst.Lt. Privačiomis lėšomis yra renovuojama ir 2013 m. jau įrengta dirbtinės dangos 68×105 m. futbolo aikštė prie Vilniaus Vladislovo Sirokomlės vidurinės mokyklos. 2013 m. įrengta: Grigiškių Šviesos gimnazijos futbolo aikštynas; Vilniaus Centro vidurinės mokyklos dirbtinės

	dangos universali aikštelė; Viršuliškių vidurinės mokyklos sporto aikštynas; Vilniaus Žemynos gimnazijos žolės riedulio aikštės apšvietimas. Sporto aikštelių įrengimas ir atnaujinimas Iš viso Vilniuje – per 780 įvairių sporto aikštelių ir aikštynų, daugelis jų nuolat atnaujinama. 2013 m. toliau buvo tęsiami mokyklų sporto aikštynų renovacijos ir įrengimo darbai. Artimiausiu metu planuojama renovuoti 10 krepšinio aikštelių prie švietimo įstaigų.
Nebuvo įtraukta.	2013 m. pradėtas modernizuoti Liepkalnio žiemos centras, per trejus metus numatyta investuoti 3,5 mln. Lt. Šią žiemą centras įsigijo 4 modernias sniego patrankas, nupirktas naujas trasų ruošimo traktorius. Kalno trasos tapo saugesnės. Trasoje restauruoti seni keltuvai, įrengtas papildomas apšvietimas. Vietoje 3 esamų trasų atsiras 9-ios, iki 8–9 padaugės ir keltuvų skaičius. Ant Liepkalnio kalno planuojama įrengti slidinėjimo mokymo centrą, specializuotą sporto prekių parduotuvę, servisą, naują kavinukę. 2013 m. parengti Vilniaus miesto viešos sporto ir aktyvaus laisvalaikio trasos projektiniai pasiūlymai. Teritorija apima 24 km Neries pakrantės (abipus upės nuo Valakampių tilto iki Vingio parko). Projektinių pasiūlymų pagrindu bus rengiami techniniai projektai atskiroms trasos atkarpoms, VMSA biudžeto lėšos.

BP numatyta, kad nauji maldos namai gali būti statomi visuomenės poreikiams rezervuotose teritorijose, taip pat ir kitose teritorijose, kur galimas visuomeninis teritorijos naudojimo būdas.

4.5.5 lentelė. Maldos namų realizacija

Numatyta BP	Įvykdymas 2007-2012 m.
Rezervuoti teritorijas bažnyčių statybai naujai įsisavinamose naujos plėtros teritorijose: Gineitiškėse, Gulbinuose, Pupojuose, Pavilnyje, Trakų Vokėje.	**Vykdoma dalinai.** Rengiant TPD, teritorijos rezervuojamos
Naujamiestyje tikslinga atstatyti Jėzaus Širdies bažnyčią kaip vieną iš Vilniaus miesto simbolių.	**Nevykdoma.**
Naujų maldos namų statyba numatoma Pašilaičiuose, Salininkuose, Žirmūnuose.	**Nevykdoma.**

4.5.3. pav. Leidimų sklaida statyti, rekonstruoti, atnaujinti ir remontuoti visuomeninius objektus 2007-2013 m.

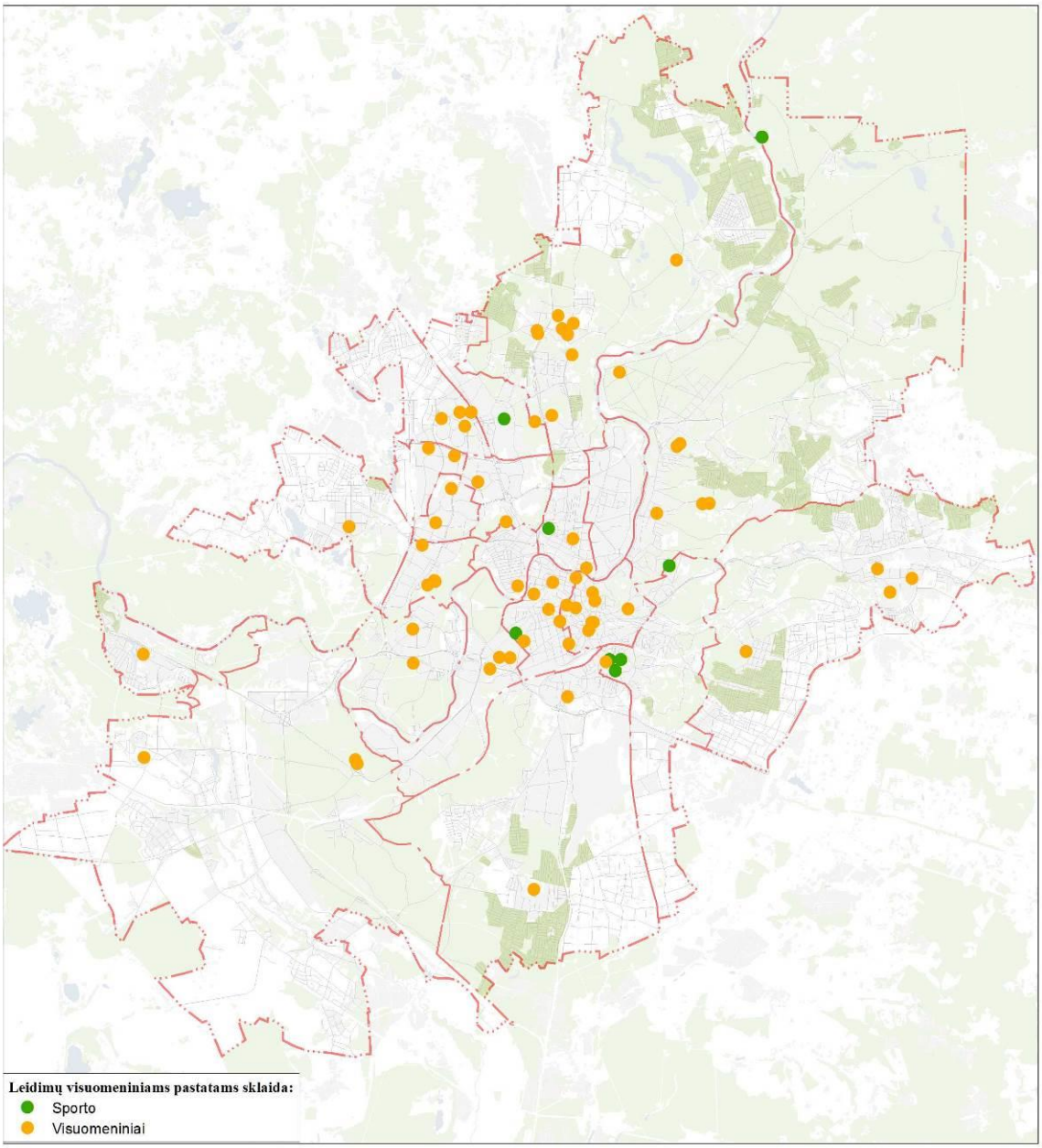

Skyriaus „Socialinė aplinka ir kultūra“ išvados:

Teigiamos tendencijos:
1. Visuomeninių ir socialinių objektų plėtra koncentruojasi į užstatytą miesto teritoriją;
2. Pradėtas į socialiai silpnesnius visuomenės sluoksnius orientuotų objektų įgyvendinimas;
3. Aktyviau vystoma socialinė infrastruktūra (ypač ikimokyklinio ugdymo įstaigos) periferinėse teritorijose;
4. LR Vyriausybė 2013 m. priėmė sprendimą atnaujinti Nacionalinio stadiono Vilniuje statybas ir iki 2016 metų jį užbaigti. Projektui finansuoti Vyriausybė ketina panaudoti 2014-2020 metų Europos Sąjungos finansinės perspektyvos lėšas.

Neigiamos tendencijos:
1. Visuomeninių objektų plėtros apimtys ženklai atsilieka nuo privačių – gyvenamųjų ir komercinių objektų plėtros.
2. Pagal teritorijų gyvenamųjų rajonų planavimo dokumentus suplanuotos teritorijos skirtos socialinei ir visuomeninei infrastruktūrai pagal restitucijos procesą perduodamos į privačias rankas;
3. Socialinis ir kultūrinis potencialas nepakankamai išnaudojamas konversijos proceso skatinimui.

Įgyvendinta apie 61 proc. šios BP temos sprendinių.

4.6. Aukštybinių pastatų statyba

BP sprendiniai nustatė tik pagrindinius aukštybinių pastatų išdėstymo Vilniaus mieste principus. Aukštybinių pastatų statybos galimybes mieste patikslino Aukštybinių pastatų išdėstymo Vilniaus mieste specialiojo plano koncepcijos papildymas, patvirtintas Vilniaus miesto savivaldybės tarybos 2008 m. birželio 18 d. sprendimu Nr. 1-550 (žr. 4.6.1 pav.).

2011 m. vasario 18 d. sprendimu Nr. 1-2012, Vilniaus miesto savivaldybės taryba pritarė aukštybinių pastatų išdėstymo Vilniaus mieste specialiojo plano rengimui, keičiant Vilniaus miesto savivaldybės tarybos 2006 m. birželio 28 d. sprendimu Nr. 1-1231 patvirtintą Aukštybinių pastatų išdėstymo Vilniaus mieste specialiojo plano koncepciją.

4.6.1 pav. Aukštybinių pastatų išdėstymo Vilniaus m. SP koncepcijos papildymas, 2008 m. (fragmentas)

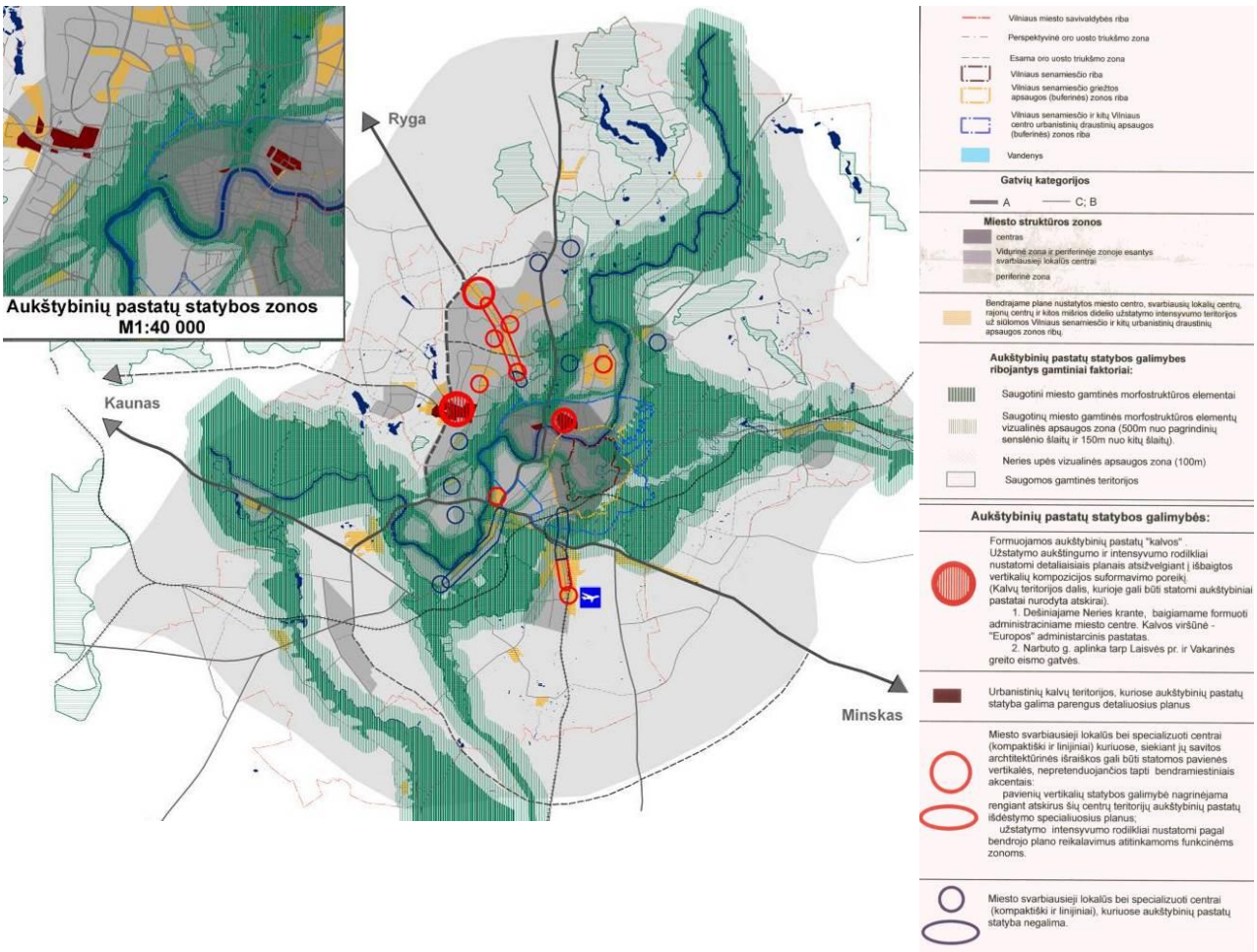

Be to, nustatant galimybes vystyti aukštybinius pastatus BP numatytose centrų teritorijose, parengti aukštybinių pastatų išdėstymo specialusis planas, specialiųjų planų koncepcijos ir aukštybinių pastatų aukštingumo parametrus nustatančios studijos:

- Ukmergės gatvės aplinkoje, tarp Ozo g. ir Vakarinio greitkelio. Vilniaus miesto savivaldybės tarybos 2009 m. birželio 17 d. sprendimu Nr. 1-1084 patvirtinta aukštybinių pastatų išdėstymo SP koncepcija (žr. 4.6.2 pav.);
- Žirmūnuose, teritorijoje tarp Kalvarijų, Tuskulėnų, Apkasų, Minties, Žirmūnų ir Žvalgų g. Vilniaus miesto savivaldybės tarybos 2009 m. spalio 7 d. sprendimu Nr. 1-1240 patvirtinta aukštybinių pastatų išdėstymo SP koncepcija (žr. 4.6.3 pav.).

- Buv. „Velgos“ įmonės teritorijos zonoje, greta transporto mazgo ir „Vingio parko“. Vilniaus miesto savivaldybės tarybos 2010 m. birželio 9 d. sprendimu Nr. 1-1605 patvirtintas aukštybinių pastatų išdėstymo Vilniaus miesto teritorijoje tarp Geležinio Vilko g., Laisvės pr. ir Neries upės specialusis planas: teritorijos aukštybinių pastatų statybai (žr. 4.6.4 pav.);
- Dešiniajame Neries krante numatytoje aukštybinių pastatų zonoje („Architektūrinėje kalvoje“) nustatyti tokių pastatų maksimalūs aukščio parametrai, patvirtinti Vilniaus miesto savivaldybės tarybos 2009 m. balandžio 1 d. sprendimu Nr. 1-949 ir 2009 liepos 15 d. sprendimu Nr. 1-1133.

4.6.2 pav. Aukštybinių pastatų išdėstymo teritorijoje tarp Ozo g. ir Vakarinio greitkelio specialiojo plano koncepcija, 2009 m. (fragmentas)

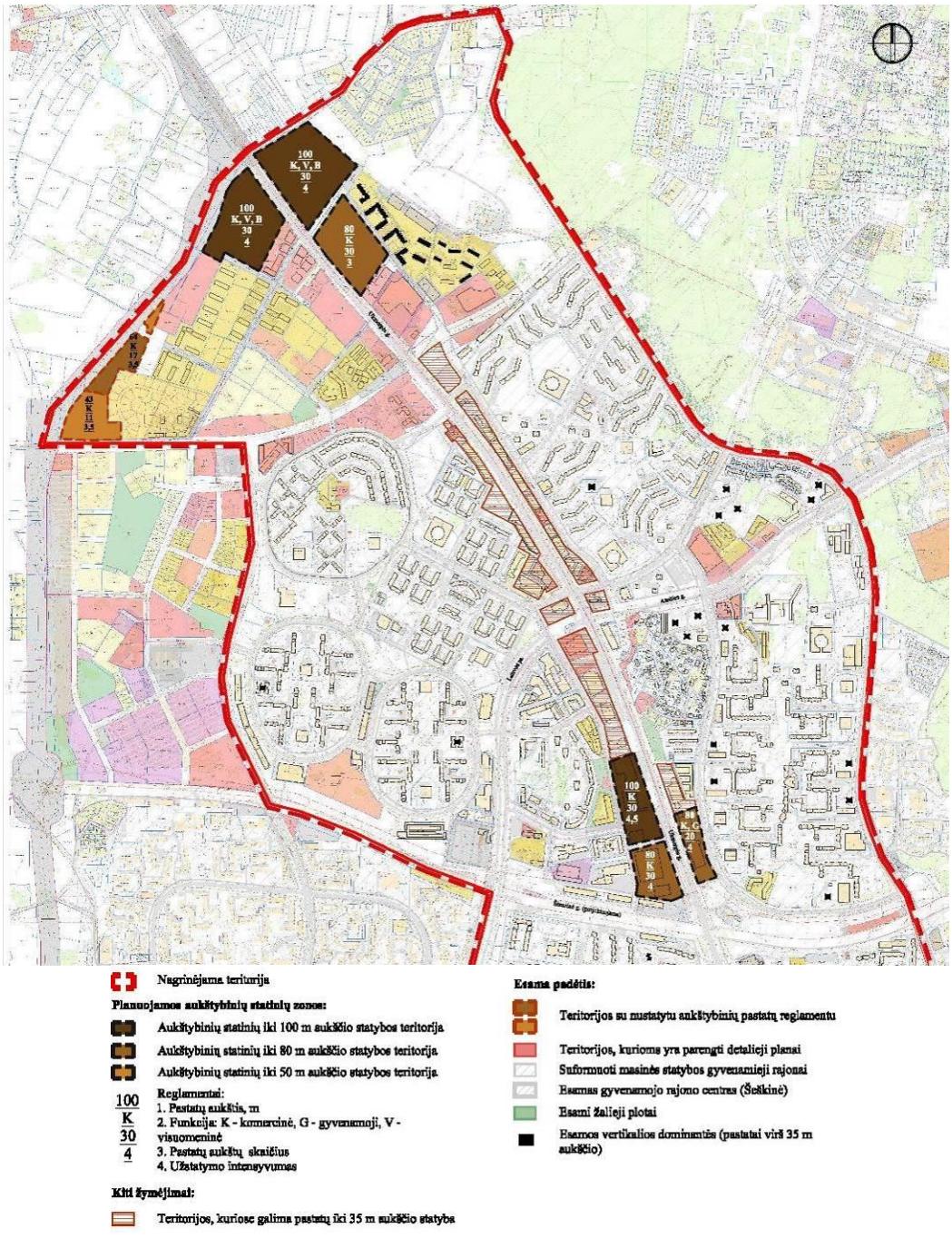

4.6.3. pav. Aukštybinių pastatų išdėstymo teritorijoje tarp Kalvarijų, Tuskulėnų, Apkasų, Minties, Žirmūnų ir Žvalgų g., specialiojo plano koncepcija, 2009 m. (fragmentas)

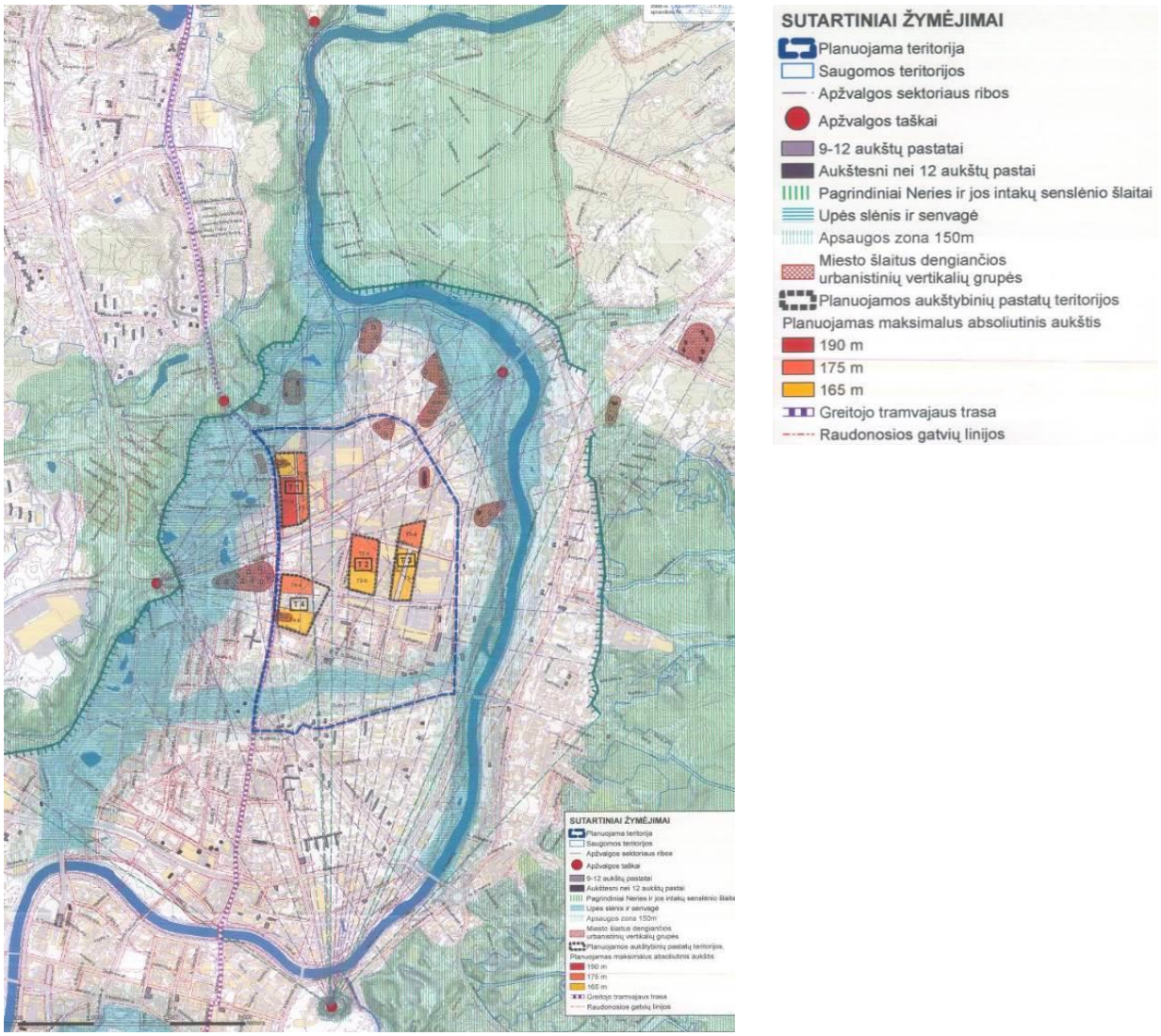

4.6.4. pav. Aukštybinių pastatų išdėstymo Vilniaus mieste teritorijoje tarp Geležinio Vilko g., Laisvės pr. ir Neries upės specialusis planas: teritorijos aukštybinių pastatų statybai, 2010 m. (fragmentas)

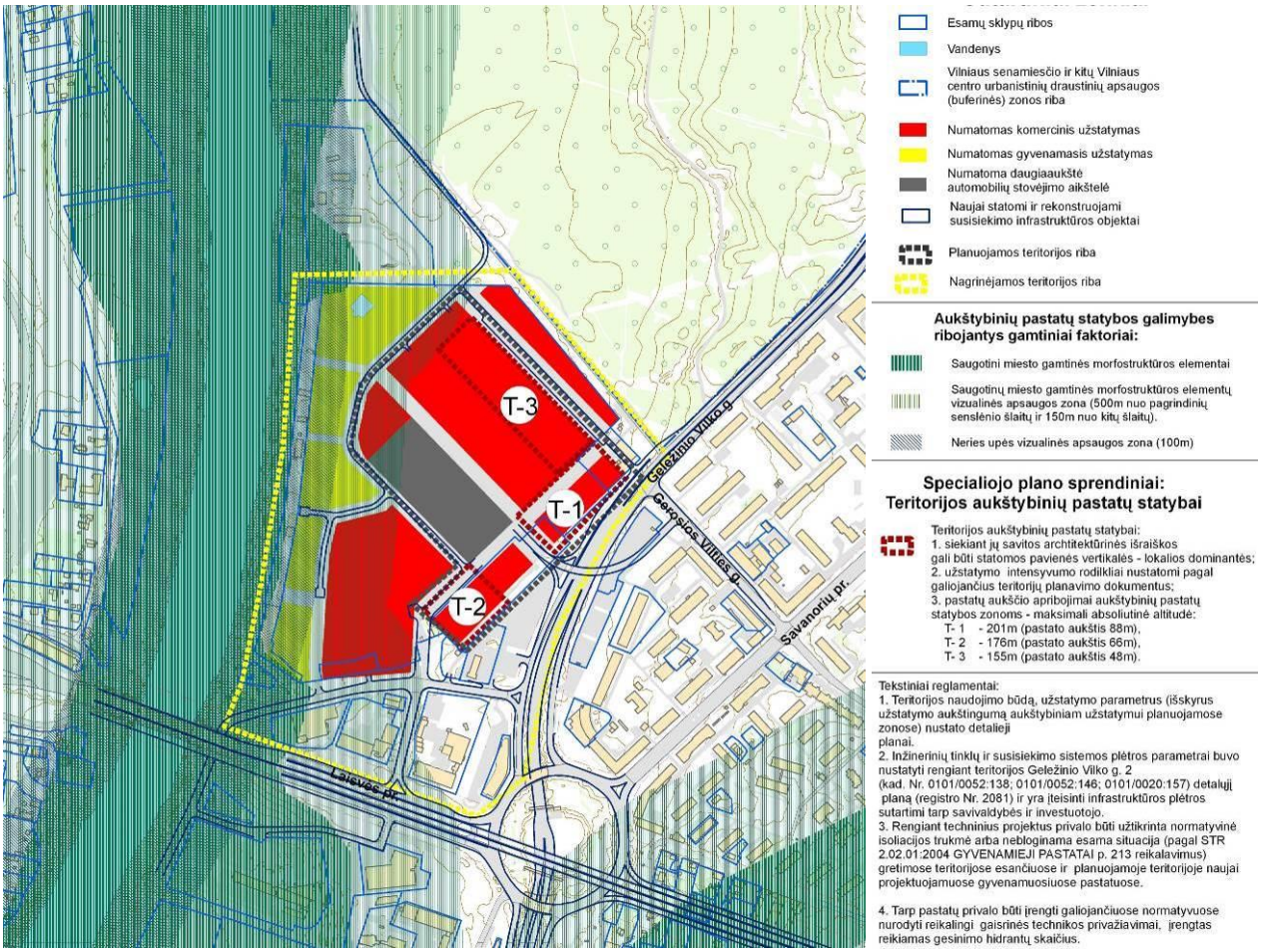

4.6.1. lentelė. BP sprendiniuose numatytų aukštybinių pastatų statybos teritorijų realizavimas

Numatyta BP	Įvykdymas 2007-2013 m.
Zona „B“: dešiniajame Neries krante tarp Konstitucijos pr., Krokuvos g. ir Kalvarijų g. (tęstiniai Vilniaus miesto BP iki 2005 m. sprendiniai)	**Vykdoma.** - 2013 m. pradėta „Quadrum“ verslo centro – 9, 12 ir 17 aukštų pastatų komplekso – statyba - 2008 m. baigtas statyti „Vilniaus verslo uostas“ – 24 , 17 ir 6 aukštų administracinių pastatų kompleksas; - 2005 m. pradėta butų ir biurų komplekso „Arfa“ statyba iki šiol nebaigta. - Nustatyti „Architektūrinės kalvos“ pastatų maksimalūs aukščio parametrai, patvirtinti Vilniaus miesto savivaldybės tarybos 2009 m. balandžio 1 d. sprendimu Nr. 1-949 ir 2009 liepos 15 d. sprendimu Nr. 1-1133.
Zona „B1“: T. Narbuto g.	**Vykdoma.** - 2012 m. Viršuliškių skg. pradėtas statyti trijų 6 aukštų gyvenamųjų namų kvartalas „Solo City“ - 2012 m. Viršuliškių skg. pradėtas statyti 21 aukšto biurų pastatas „Grand Office“.

Zona „C“: Konstitucijos pr. 20, Upės g., kitose teritorijose	**Vykdoma:** - 2009 m. Konstitucijos per. 20 baigtas statyti „Swedbank“ 16 aukštų administracinis pastatas; - 2009 m. Upės g. baigtas statyti 12 aukštų biurų pastatas „Green Hall“; - Nustatyti „Architektūrinės kalvos“ pastatų maksimalūs aukščio parametrai, patvirtinti Vilniaus miesto savivaldybės tarybos 2009 m. balandžio 1 d. sprendimu Nr. 1-949 ir 2009 liepos 15 d. sprendimu Nr. 1-1133. Šie dokumentai apima ir nustato pastatų aukštingumo parametrus ir teritorijoje tarp Konstitucijos pr., Geležinio Vilko g., Neries upės ir Kalvarijų g.
Kitose centrų teritorijose už Senamiesčio buferinės zonos ribų	**Vykdoma dalinai:** - Ukmergės gatvės aplinkoje, tarp Ozo g. ir Vakarinio greitkelio. Vilniaus miesto savivaldybės tarybos 2009 m. birželio 17 d. sprendimu Nr. 1-1084 patvirtinta aukštybinių pastatų išdėstymo SP koncepcija (žr. 4.6.2 pav.); **Koncepcija nerealizuojama.** - Žirmūnuose, teritorijoje tarp Kalvarijų, Tuskulėnų, Apkasų, Minties, Žirmūnų ir Žvalgų g. Vilniaus miesto savivaldybės tarybos 2009 m. spalio 7 d. sprendimu Nr. 1-1240 patvirtinta aukštybinių pastatų išdėstymo SP koncepcija (žr. 4.6.3 pav.). **Koncepcija nerealizuojama.** - Buv. „Velgos“ įmonės teritorijos zonoje, greta transporto mazgo ir „Vingio parko“. Vilniaus miesto savivaldybės tarybos 2010 m. birželio 9 d. sprendimu Nr. 1-1605 patvirtintas aukštybinių pastatų išdėstymo Vilniaus miesto teritorijoje tarp Geležinio Vilko g., Laisvės pr. ir Neries upės specialusis planas: teritorijos aukštybinių pastatų statybai (žr. 4.6.4 pav.); **Planas nerealizuojamas.**

Tik retais atvejais, kaip numatyta BP, aukštybinių pastatų projektai rengiami tarptautinių konkursų būdų, siekiant pastato aukščiausios urbanistinės ir architektūrinės kokybės, - apsiribojama vietiniais arba vietiniais ar tarptautiniais uždarais konkursais.

Skyriaus „Aukštybinių pastatų statyba“ išvados:

Teigiamos tendencijos:
1. Toliau tikslinamas ir tobulinamas aukštybinių pastatų statybos reglamentavimas (ypač zonoje prie Konstitucijos pr.).

Neigiamos tendencijos:
1. Dėl nekilnojamojo turto krizės pasekmių sustabdytas daugelio projektų įgyvendinimas;
2. Vakarų centre (prie Spaudos rūmų) per lėtai plėtojamas aukštybinis komercinis užstatymas.

Įgyvendinta apie 50 proc. šios BP temos sprendinių.

4.7. Didžiųjų prekybos centrų statyba

Didžiųjų prekybos centrų statybos reglamentai buvo nustatyti vadovaujantis Vilniaus miesto tarybos 2004 m. rugpjūčio 25 d. sprendimu Nr. 1-506 patvirtinta „Vilniaus miesto prekybos centrų išdėstymo schema“. Schema numatė ribotos apimties prekybos centrų plėtrą miesto centrinėje dalyje ir pakankamai liberalias sąlygas prekybos centrų kūrimui vidurinėje ir periferinėje zonose. Toks modelis būdingas ir daugeliui šaltesnio klimato šalių, kur prekybos centrų dengtos erdvės šaltuoju metų laiku dažnai perima viešųjų erdvių funkcijas.

Per 2007-2013 m. laikotarpį realizuoti „Panoramos“ ir „Ozo“ prekybiniai kompleksai su aplinkine infrastruktūra, pastatytas naujas 2 aukštų apie 80 tūkst. m^2 ploto verslo parko „Gariūnai“ prekybos pastatas, įrengta apie 4 tūkst. kv.m ploto dengta-atvira turgavietė Kalvarijų g. 88, realizuotas „IKEA“ prekybos centras su aplinkine infrastruktūra.

Pagal statybos leidimų 2007-2013 m. analizę, leista statyti 5 virš 20 tūkst. m^2 ploto, 4 virš 10 tūkst. m^2 ploto ir 15 virš 1 tūkst. m^2 ploto prekybos paskirties pastatus.

Padidėjus prekybos centrų skaičiui, kiek išsisklaidė jų generuojami transporto srautai. Visgi, didieji prekybos centrai „Akropolis“, „Ozas“, „Panorama“, taip pat kiek mažesni prekybos centrai „Europa“ ir „Vilniaus centrinė universalinė parduotuvė“ („VCUP“), yra išsidėstę itin arti vienas kito ir generuoja didelius transporto srautus šioje miesto dalyje. Bendrajame plane siūlomos analizuoti prekybos ir pramogų centrų statybos vietos labiau pasklidusios visoje Vilniaus teritorijoje, taip pat siūlomos didelių regioninių prekybos ir pramogų centrų (20000 m^2 ir didesni) koncentracijos vietos Pilaitėje, Paneriuose (Gariūnuose), Vilkpėdėje kol kas nėra aktyviai išnaudojamos (išskyrus Gariūnus). Labiau pasklidusi po viso miesto teritoriją prekybos centrų statyba sumažintų centrinės miesto dalies transporto apkrovas, didintų kuriamų lokalių miesto centrų patrauklumą.

Skyriaus „Didžiųjų prekybos centrų statyba“ išvados:

Teigiamos tendencijos:
1. Didžiųjų prekybos centrų realizacija vyksta įvertinant į BP sprendinius integruotos didžiųjų prekybos centrų išdėstymo schemos sprendinius.

Neigiamos tendencijos:
1. Nesant paramos smulkesniam verslui ir aukštoms patalpų nuomos kainoms miesto centrinėje dalyje, didieji prekybos centrai, išsidėstę artimoje miesto centrui aplinkoje, žlugdo pagrindinio centro gyvybingumą;
2. Padidėjus didžiųjų prekybos centrų skaičiui, didėja jų keliamos problemos susisiekimo infrastruktūrai.
3. Prekybos centrų plėtra 2004-2013 metais, įvertinant naujus miesto poreikius, atskirose vietose neatitinka Vilniaus miesto prekybos centrų plėtros schemos.

Įgyvendinta apie 76 proc. šios BP temos sprendinių.

4.8. Susisiekimo sistema

Oro transportas. 2007-2013 m. bendrieji tarptautinio Vilniaus oro uosto pervežimų rodikliai Lietuvos ir ypač Baltijos šalių regione tampa palankūs. Šiuo laikotarpiu keleivių srautas Vilniaus oro uoste padidėjo 1,55 karto, Taline – 1,31 karto, Rygos oro uoste – 1,62 karto. Nepakankamas maršrutų ir skrydžių skaičius, neišvystyta oro uosto infrastruktūra išlieka didžiausia problema vystant tarptautinį turizmą ir verslą. Nuo 2004 m. Latvija, pasinaudojusi oro transporto vežėjų bankrotu Vilniuje, ryžtingai užėmė dominuojančią padėtį Baltijos šalių regione. Padėtį kiek švelnina tai, kad paskutiniais 3 metais keleivių srautas Rygoje sumažėjo 1,07 karto, kai Vilniuje buvo teigiamos augimo tendencijos (išaugo 1,9 karto). Bendri trijų Lietuvos oro uostų pervežimai 2013 m. siekė 3,48 mln. keleivių.

Atskirai reikia pažymėti esminį susisiekimo pagerinimą su Vilniaus pagrindiniais rajonais ir užmiesčio keliais, nutiesus antrą jungtį (Vikingų gatvė) su tarptautiniu Vilniaus oro uostu.

4.8.1. lentelė. Baltijos šalių tarptautinių oro uostų keleivių pervežimai, mln. keleivių

	2002	2003	2004	2005	2006	2007	2008	2009	2010	2011	2012	2013
Vilnius	0,64	0,72	1,00	1,28	1,45	1,72	2,04	1,31	1,37	1.71	2,21	2,66
Ryga	0,63	0,71	1,06	1,87	2,49	2,96	3,69	4,07	4,66	5.10	4,77	4,79
Talinas	0,61	0,72	1,00	1,40	1,54	1,50	1,8	1,30	1,37	1.91	2,21	1,96

4.8.1. pav. Baltijos regiono tarptautinių oro uostų keleivių pervežimai

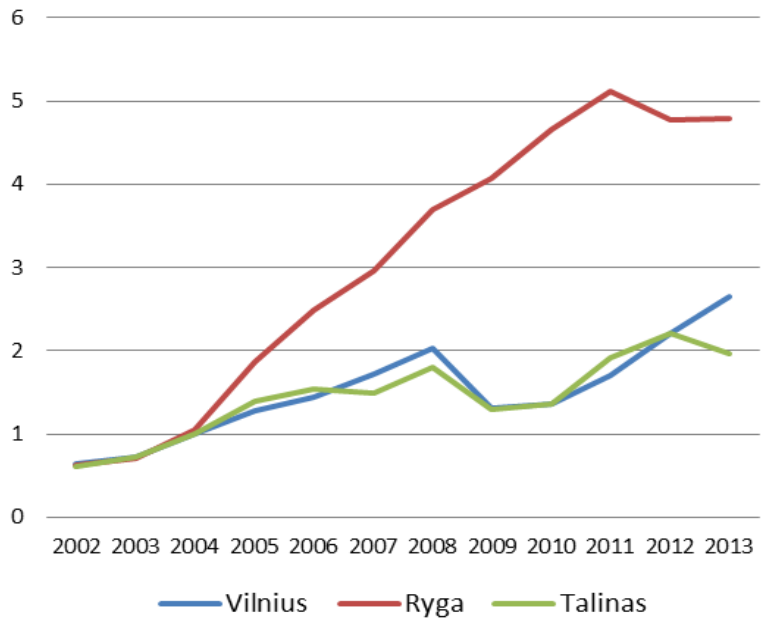

4.8.2. lentelė. Lietuvos oro uostų keleivių pervežimų dinamika, - mln. keleivių

Metai	Vilniaus	Kauno	Palangos	Lietuva, iš viso
2008	2,05	0,41	0,10	2,56
2009	1,31	0,46	0,11	1,88
2010	1,37	0,81	0,10	2,28
2011	1,71	0,87	0,11	2,69
2012	2,21	0,83	0,13	3,17
2013	2,66	0,69	0,13	3,48

Įvairios Europos šalys įvairiai sprendžia oro transporto keleivių ir krovinių pervežimų ir poveikio aplinkai problemas bendrame Europos Sąjungos susisiekimo sistemos kontekste, nes tai pakankamai specifinė transporto rūšis, kurios plėtra negali būti apspręsta vienos šalies transporto sistemos lygmenyje. Vilniaus oro uostas nepretenduoja tapti stambiu tarptautiniu ir tranzitiniu terminalu, tačiau dedamos pastangos regioninio terminalo išvystymui atsilieka nuo realių sostinės poreikių.

Pagal Vilniaus miesto bendrąjį planą buvo numatytas naujas kilimo-leidimosi takas, kad lėktuvų skrydžiai nebūtų vykdomi virš miesto gyvenamųjų rajonų, tačiau iki šiol neparengė reikiamos galimybių studijos ir teritorijų planavimo dokumento tokio tako poreikiui ir įrengimui. Tokia ydinga dešimtmečius besitęsianti situacija kelia pastovias konfliktines situacijas tarp gyventojų ir savivaldybės.

Geležinkelių transportas - viena iš Vilniaus miesto visuomeninio transporto rūšių, vežanti Lentvario, Panerių, Pavilnio, N.Vilnios ir kitų miesto rajonų gyventojus. Elektrinių traukinių maršrutas rytų-vakarų kryptimi yra neatskiriama viešojo transporto sistemos dalis ir tiesiogiai kontaktuojanti su naujos transporto rūšies maršrutu šiaurės-pietų kryptimi.

4.8.3. lentelė. Išvykusių keleivių skaičius traukiniais, tūkst. (pagal parduotus bilietus kasose). (Šaltinis: AB "Lietuvos geležinkeliai " statistiniai duomenys)

Stotis	2002	2003	2005	2006	2007	2008	2009	2010	2013
Vilnius	1767,3	1824,4	1536	1342	1021	986,0	812,0	815,0	1083,1
N.Vilnia	140,7	162,0	162,0	147,0	90,0	86,0	65,0	62,0	71,7
Lentvaris	503,4	558,2	541,0	466,0	298,0	249,0	211,0	206,0	215,0
Trakai	47,1	79,3	34,0	23,0	27,0	34,0	31,0	35,0	50,7

4.8.2. pav. Traukinių keleivių pervežimai

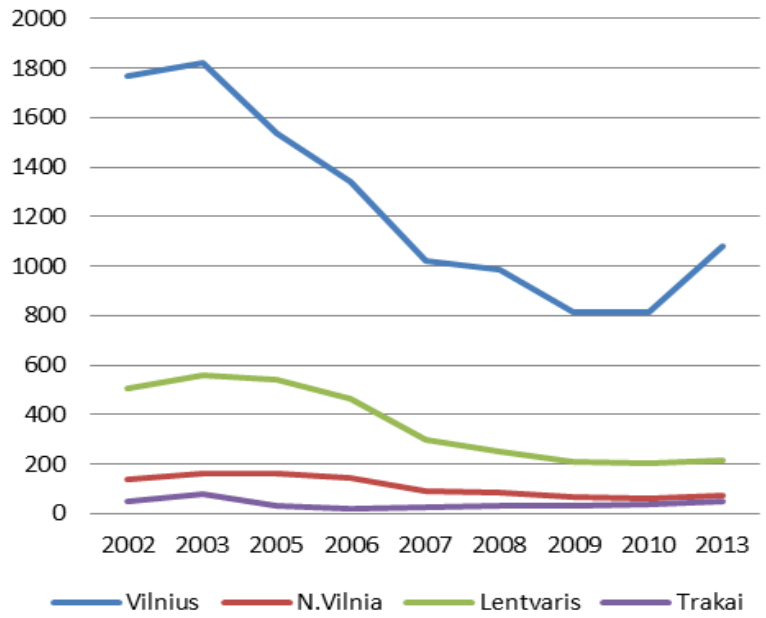

Teigiami pokyčiai pastaruoju penkmečiu fiksuoti ir traukinių pervežimuose. Vilniaus centrinėje stotyje keleivių skaičius išaugo nuo 986, tūkst. 2008 metais iki 1083,1 tūkst. 2013 metais. Tai didžiausia apyvartą Lietuvoje turinti geležinkelio stotis. Ilgą laiką mažėjančios keleivių tendencijos gerinant keleivių pervežimą stabilizavosi. Ilgalaikės tendencijos Vilniaus centrinėje stotyje yra neigiamos - sumažėjo 1,7 karto.

Vilnius šiuo metu kelis svarbius vietinius traukinių maršrutus, kurie aptarnauja vilniečius. Tai maršrutas N.Vilnia-Lentvaris –Trakai ir Vilniaus geležinkelio stotis-Vilniaus oro uostas. Metinės keleivių apimtys kitose Vilniaus traukinių stotyse yra: Paneriai - 65,6 tūkst. keleivių, Vokė - 42,2, Pavilnys - 17,8 tūkst., Oro uostas -36,5 tūkst. keleivių.

Esminė nerealizuota Vilniaus miesto bendrojo plano susisiekimo dalies problema yra tai, kad traukinių maršrutai Vilniaus miesto teritorijoje ir artimame priemiestyje nėra integruoti į bendrą miesto viešojo transporto sistemą, kas veda prie ekonomiškai netikslingos konkurencijos ir ko būtų galima išvengti suderinus autobusų ir traukinių eismo tvarkaraščius.

Pagrindiniai tranzitinių krovinių pervežimai geležinkeliu vyksta be didesnių problemų. Nutiesus antrus kelius pietiniame miesto aplinkkelyje mažėja krovinių skaičius praleidžiamas per miesto Geležinkelio centrinę stotį urbanizuotoje miesto teritorijoje. Naujai įrengta Vaidotų krovininė stotis, pietinis miesto apvažiavimas sudaro palankias eismo sąlygas krovinių tranzitui ir šalia jos steigiamo Vilniaus regiono logistikos centro veiklai. Geležinkelių krovinių pervežimuose lemiamą vaidmenį vaidina Vilniaus miesto geležinkelio stotys, kurioms tenka virš 70 proc. visų Vilniaus apskrities krovos darbų. Iš jų pagrindinis krūvis tenka Panerių krovinių stočiai. Didžiausias krovos darbų augimas Vaidotų stotyje, kuri įtraukta į Vilniaus regiono logistikos centrą.

Integruojantis į Europos susisiekimo sistemą išlieka probleminis susisiekimas su Europos šalimis. Būtina rodyti daugiau iniciatyvos integruojant sostinę į europinio geležinkelio tinklą ir projektuojant Rail Baltica atšaką „Kaunas-Vilnius“, kuri galėtų tapti pagrindu dvimiesčio plėtrai. Ši europinės vėžės atšaka yra fiksuota Lietuvos teritorijos bendrajame plane. Pastaraisiais metais Susisiekimo ministerijos lygmenyje pasirašytos sutartys leidžia tikėtis, kad tokia jungtis atsiras, tačiau niekas nedaroma planuojant jos trasą bei sprendžiant privačių žemės teritorijojų klausimą, kas gali apsunkinti ir pabranginti tokios jungties tolimesnę statybą.

4.8.3. pav. Tarptautiniai automobilių kelių ir geležinkelio transporto koridoriai Lietuvos teritorijoje

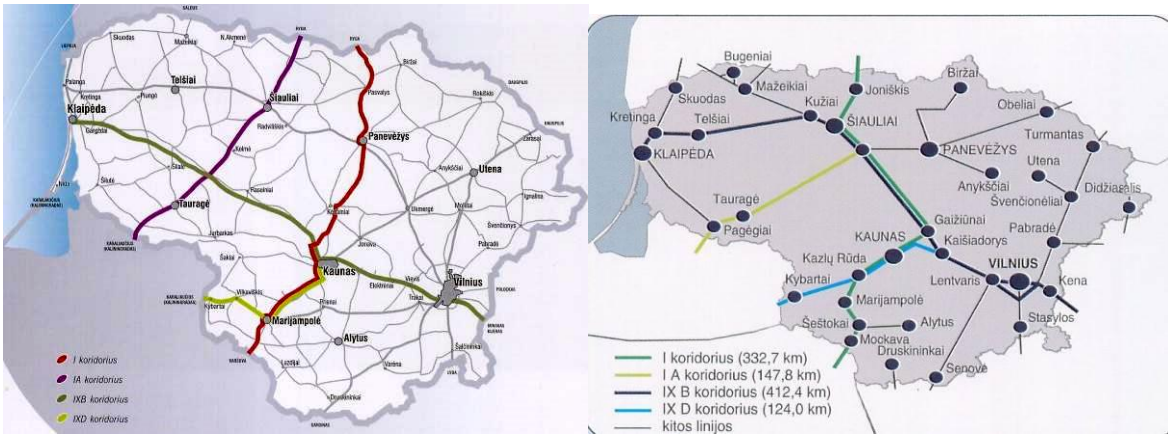

Užmiesčio kelių transportas. Vilnius – Lietuvos sostinė yra pietrytinėje Lietuvos dalyje netoli Europos Sąjungos sienos su Baltarusija. Lietuvos valstybės sostinę Vilnių su šalies, Baltijos ir Europos Sąjungos transporto tinklais jungia automobilių keliai, geležinkeliai bei oro transporto,

kuriais realizuojami miesto išoriniai transporto ryšiai. Vilniaus miestą kerta europinis IXB transporto koridorius, kuris integruoja Vilnių į tarptautinį kelių tinklą. Jo pagrindą sudaro magistraliniai keliai A1 (E85) Vilnius-Kaunas-Klaipėda ir A3 (E28) Vilnius-Minskas. Be šių kelių iš Vilniaus driekiasi dar trys tarptautiniai keliai į Panevėžį A2 (E272), Lydą A15 (E85) ir Marijampolę A16 (E28). Pietinio miesto aplinkkelio funkciją atlieka 106 krašto kelias Naujoji Vilnia-Rudamina-Paneriai, šiaurinio miesto aplinkkelio - 108 krašto kelias Vievis-Maišiagala-Nemenčinė.

Užmiesčio transporto tranzitiniam eismui formuojami integruoti greito eismo transporto koridoriai (greito eismo gatvės). Pastaraisiais metais užbaigtas miesto Pietinis transporto koridorius, sujungęs tarptautinius magistralinius kelius A1 „Vilnius-Kaunas-Klaipėda“ ir A16 su tarptautiniais magistraliniais keliais A3 „Vilnius – Minskas“ ir A15 „Vilnius – Lyda“.

Šiuo metu tiesiamas Vakarinis greito eismo koridorius, sujungsiantis su automagistrale A2 „Vilnius-Ryga“. Užbaigtas tiesti II etapas iki Ozo gatvės. Užbaigtas Vilniaus miesto Pietinio miesto išorinio aplinkkelio I etapas nuo Savanorių pr. iki miesto ribos (Kirtimų gatvės rekonstrukcija).

4.8.4. pav. Vilniaus miesto pietinio miesto aplinkkelio trasa

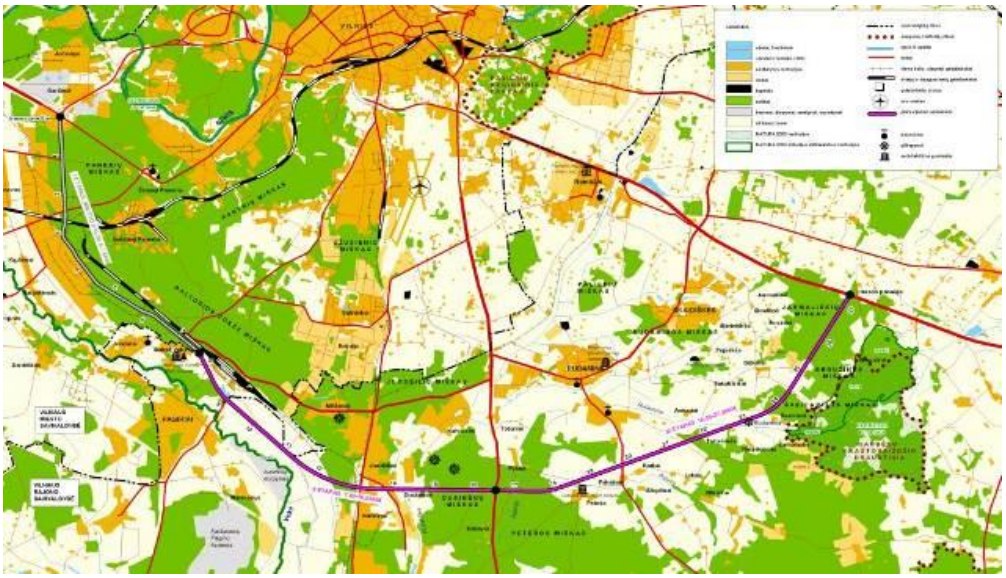

2007-2013 m. vidutinis metinis paros transporto srautas Vilniaus prieigose sumažėjo nuo 106,2 tūkst. iki 103,3 tūkst. automobilių. 2010-2013 metais transporto srautai augo nuo 94,3 tūkst. aut./parą iki 103,3 tūkst. automobilių.

Transporto eismo santykinis eismo intensyvumas lyginant su metiniu vidurkiu užmiesčio keliuose tolygiai auga nuo sausio iki rugpjūčio mėnesio. Vilniaus transporto eismo dinamika visai kitokia ir pastebimas ryški „duobė“ vasaros sezono metu vilniečiams atostogaujant. Tuo metu miestas atsigauna nuo transporto spūsčių ir sudaro palankias sąlygas turistams Vilniaus miesto teritorijoje. Tačiau savaitgaliais spūstys atsiranda pagrindiniuose valstybiniuose keliuose: A14 Vilnius-Molėtai, krašto kelyje Nr. 102 Vilnius-Zarasai ir pan.

Pagal Susisiekimo ministerijos, kuri kasmet atlieka transporto eismo intensyvumo monitoringą duomenis, didžiausias vidutinis metinis paros transporto eismo intensyvumas buvo Kauno kelyje ir siekė 23,55 tūkst. aut./parą. Kiek mažesnis buvo Rygos ir Utenos keliuose (13,72-12,06 tūkst. aut./parą). Apibendrinant galima teigti, kad didžiausi transporto srautai yra keliuose link šalies teritorijos ir mažiausi link ES sienos.

4.8.4. lentelė. Vidutinis metinis paros eismo intensyvumas Vilniaus prieigose, tūkst. aut.

Kelias	2000	2006	2007	2008	2009	2010	2011	2012	2013
Kauno A1	12,5	18,4	21,3	20,86	18,41	18,80	20,38	23,03	23,55
Rygos A2	8,4	11,4	13,9	13,34	13,31	12,56	12,83	13,45	13,72
Minsko A3	1,7	3,5	3,7	4,17	4,11	4,15	4,89	4,84	4,77
Gardino A4	4,0	5,5	6,1	6,21	6,63	6,55	6,86	6,99	7,10
Utenos A14	3,9	16,3	17,7	18,59	16,96	10,57*	11,06*	11,71*	12,06
Lydos A15	2,4	10,4	10,5	10,94	9,78	10,01	10,27	10,30	11,25
Trakų A16	6,3	9,9	12,7	13,50	12,32	12,04	12,23	9,62	9,95
Šumsko 101	1,5	2,9	3,4	3,04	2,87	3,14	3,20	3,30	2,99
Zarasų 102	6,5	8,2	9,3	9,71	9,18	8,20	8,35	8,44	8,63
Polocko 103	2,6	1,2	4,3	4,31	4,68	5,13	5,43	5,58	5,60
Panerių 106	1,7	3,0	3,3	4,01	3,34	3,15	3,29	3,30	3,68
Iš viso:	**55,5**	**90,7**	**106,2**	**108,7**	**101,6**	**94,3**	**98,79**	**100,56**	**103,3**
Sant. dydis			1,00	1,02	0,96	0,89	0,93	0,95	0,98

* stebėjimo posto vieta persikėlė toliau nuo Vilniaus miesto ribų

Sunkiojo transporto eismo intensyvumas valstybiniuose Vilniaus prieigų keliuose kiek skiriasi nuo bendrojo transporto srauto ir 2007-2013 m. padidėjo 1,08 karto. Didžiausias metinis procentinis augimas šiuo laikotarpiu fiksuotas Kauno kelyje ir siekė apie 2 procentus. Daugelyje likusių užmiesčio kelių ties Vilniaus miesto riba sunkiojo transporto eismas ženkliai mažėja arba stabilizavosi.

4.8.5. lentelė. Vidutinis metinis paros sunkiojo transporto eismo intensyvumas, tūkst. aut.

Kelias	2006	2007	2008	2009	2010	2011	2012	2013
Kauno A1	3,69	3,91	3,84	2,99	3,06	3,71	3,80	4,54
Rygos A2	1,43	1,36	1,32	1,20	1,13	1,16	1,22	1,40
Minsko A3	1,5	1,55	1,20	0,93	1,12	1,16	1,28	1,20
Gardino A4	0,55	0,65	0,55	0,57	0,48	0,66	0,67	0,71
Utenos A14	1,22	1,32	1,40	1,27	0,88	1,17	0,79	0,81
Lydos A15	0,65	0,74	0,58	0,55	0,51	0,69	0,75	0,72
Trakų A16	0,61	1,25	1,39	1,00	0,90	1,11	0,98	0,91
Šumsko 101	0,15	0,17	0,40	0,38	0,13	0,16	0,09	0,19
Zarasų 102	0,6	0,67	0,55	0,52	0,51	0,52	0,63	0,50
Polocko 103	0,07	0,47	0,48	0,50	0,63	0,71	0,73	0,79
Panerių 106	0,3	0,34	0,69	0,49	0,34	0,47	0,47	0,53
Iš viso:	**10,77**	**11,42**	**12,40**	**10,4**	**9,70**	**11,52**	**11,41**	**12,3**
Santyk. dydis		1,00	1,09	0,91	0,85	1,01	1,00	1,08

Tranzitinio transporto skaičius per Vilniaus miesto teritoriją sudaro apie 7,7 proc. nuo visų įvažiuojančių automobilių. Kasdien rytinio piko valandomis Vilniaus miesto teritorijos ribą lengvaisiais automobiliais kerta apie 15,9 tūkst. keleivių, iš jų: į Vilnių – 10,4 tūkst., iš Vilniaus – 5,5 tūkst. keleivių. Tranzitinių automobilių skaičiaus auga magistraliniuose keliuose A1, A3, A4, A16, A14, A15, krašto keliuose Nr. 102, 103.

Intensyviausius kasdienius transporto ryšius su Vilniumi turi Lentvaris (4500 kelionių), Nemenčinė ir Skaidiškės (2800-3000), Trakai (2300). Transporto priemonės naudojimas yra

tiesiogiai susijęs su atstumu ir kelionės trukme, bei visuomeninio transporto maršrutinio tinklo išvystymo lygiu ir patogumu keleiviams. Miestų ir miestelių gyventojai, kurie nuo seno turi galimybę naudotis geležinkeliais dažnai jį ir pasirenka (Lentvaris, Trakai, Mickūnai). Vilniaus artimo priemiesčio gyventojai dažniausiai naudojasi Vilniaus miesto autobusų maršrutų teikiamomis paslaugomis (Rudamina, Skaidiškės, Nemėžis, Pagiriai, Vaidotai, Buivydiškės, Zujūnai, Avižieniai, Bukiškis).

Automobilizacijos lygis. Aukštas Vilniaus miesto automobilizacijos lygis yra vienas iš svarbiausių miesto susisiekimo rodiklių, kuris atspindi plačias gyventojų galimybes rinktis norimą kelionės būdą, priklausomai nuo kelionės tikslo ir ilgio. Paprastai, gyventojai, gyvenantys mažaaukštėje urbanizuotoje periferinėje teritorijoje renkasi savo automobilius, nes viešasis transportas jų netenkina dėl didelių eismo intervalų, mažo maršrutų pasirinkimo skaičiaus ir pan. Statistinio automobilizacijos lygio analizė rodo, kad tiek Lietuvos, tiek Vilniaus miesto automobilizacijos lygis yra vienas didžiausių Europoje. Vis tik yra didelė tikimybė, kad Vilniuje (Lietuvoje) automobilizacijos lygis yra gerokai uždidintas. Lietuvoje vyksta intensyvus automobilių gabenimas iš Europos šalių, jų remontas ir pardavimas. Kadangi nenaudojamų, išardytų ar parduotų automobilių išregistravimas nėra reikiamai reglamentuotas ir sutvarkytas, todėl galimas didelis eisme nedalyvaujančių ar, apskritai, nesamų automobilių skaičius.

4.8.6. lentelė. Transporto priemonių parko struktūra Vilniuje, - metų pabaigai

Metai	Motociklai, mopedai	Lengvieji automobiliai	Mikroauto-busai	Autobusai	Krovininiai automobiliai	Priekabos	Iš viso
2007	5366	303751	1269	1423	36147	20811	368767
2008	7225	323988	1246	1499	37727	22258	393943
2009	8110	321987	1214	1490	35057	22211	390069
2010	8581	318994	1146	1433	32913	22252	385319
2011	9002	320746	1084	1401	33234	23418	388998
2012	9438	328965	1023	1405	33599	24558	399162
2013	10162	340383	1075	1644	44341	32681	430286
2013 - %	*2,36*	*79,11*	*0,25*	*0,38*	*10,31*	*7,60*	*100,00*

4.8.7. lentelė. Vilniaus miesto automobilizacijos lygis

2003	2004	2005	2006	2007	2008	2009	2010	2011	2012	2013
423	450	487	532	560	595	589	581	611	613	634

Automobilizacija ir parkavimas. Esamas Vilniaus miesto automobilizacijos lygis – 623 lengvieji keleiviniai automobiliai 1000-ui gyventojų, viršija bendrojo plano prognozes. 2007 - 2012 m. automobilizacijos lygis padidėjo 1,1 karto. Kadangi jis yra pasiekęs daugelio Europos miestų lygį, galima konstatuoti, kad jo augimas eismo intensyvumui didesnės praktinės reikšmės neturės. Vilniaus miesto automobilizacijos lygis tuo pačiu yra vienas didžiausių Lietuvoje ir ženkliai lenkia visus didžiuosius miestus. Vilniaus lengvųjų ir bendras automobilių parkas sudaro apie 18,0 proc. nuo visos Lietuvos automobilių parko. Yra nemaža tikimybė, kad Vilniaus ir Lietuvos Lietuvoje automobilizacijos lygis yra gerokai uždidintas. Lietuvoje vyksta intensyvus automobilių gabenimas iš Europos šalių, jų remontas ir pardavimas. Kadangi nenaudojamų, išardytų ar parduotų automobilių išregistravimas nėra reikiamai reglamentuotas ir sutvarkytas, neįvestas automobilių naudojimo mokestis, todėl galimas didelis eisme nedalyvaujančių ar, apskritai, nesamų automobilių skaičius.

4.8.5. pav. Vilniaus miesto automobilizcijos lygis pagal Regitros duomenis

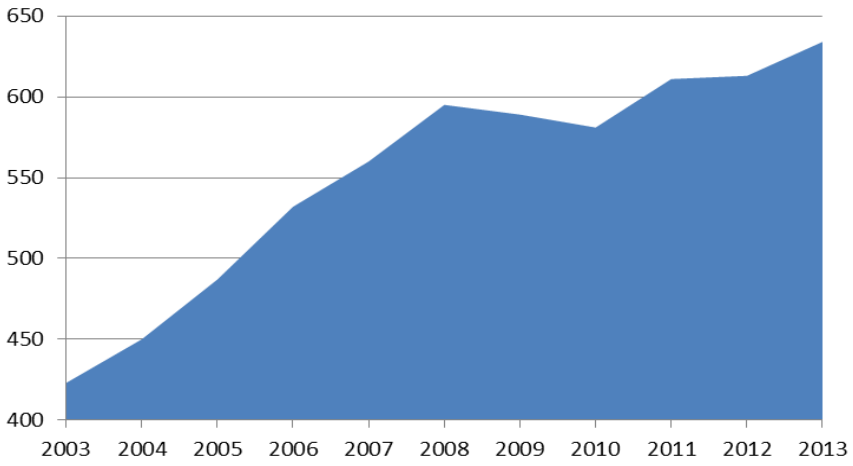

Automobilių parkavimas. Aukštas automobilizacijos lygis ir intensyvus jų naudojimas iššaukia vieną iš pagrindinių mieste problemų – automobilių stovėjimo vietų stygių. Parkuojamų automobilių skaičius miesto transportiniuose rajonuose yra vienas iš svarbių rodiklių, parodančių šių rajonų svarbą bendrame Vilniaus miesto kontekste. Tai yra tiesiogiai susiję ne tik su užstatymo tankiu, bet ir su gyvenamųjų ir darbo vietų išdėstymu, bendra kultūrinio – buitinio potencialo trauka. Naujamiestis šiuo metu Vilniuje yra vienas svarbiausių mišraus užstatymo miesto rajonų, kuriame išdėstytos pagrindinės darbo vietos. Nemažiau svarbūs miestui rajonai yra: naujasis ir senasis istorinis miesto centras, senamiestis, Žirmūnų, Šeškinės, Fabijoniškių ir Pašilaičių daugiaaukščiai gyvenamieji rajonai, kuriuose pastoviai kuriamos naujos darbo vietos aptarnavimo sferoje.

Pagal atliktus stebėjimus gyvenamuosiuose industrinės statybos daugiaaukščiuose rajonuose labiausiai paplitę yra metaliniai garažai, kurie sudaro bendroje lokalių garažų vietų struktūroje apie 31,6 proc., kiek mažiau – požeminiuose garažuose – 29,3 proc. Vietų skaičius mūriniuose ar betoniniuose vieno aukšto garažuose – 15,2 proc., daugiaaukščiuose garažuose – 23,8 proc. (nemaža dalis jau dabar jų naudojama ne pagal paskirtį). Neramina ir tai, kad vos ne trečdalis garažų yra metaliniai, kurie buvo statomi kaip laikini ir kasmet jų skaičius ženkliai mažėja vykstant urbanizacijos procesams bei tiesiant naujas susisiekimo infrastruktūros jungtis. Vidutinis trūkstamų vietų skaičius daugiaaukščiuose gyvenamuosiuose rajonuose siekia iki 24,1 procento.

4.8.8. lentelė. Bendras esamas parkuojamų antžeminėje erdvėje ir garažuose automobilių skaičius pagrindiniuose miesto gyvenamuose rajonuose (be garažų po statiniais)

Eil. Nr.	Rajonas	Gmet	Gmū	Gdaug	Gpož	Pant max	G+P	Pnor	Ptr proc.
1	Antakalnio	15	715		250	5100	6080	7000	13,1
2	Baltupių	-	38	-	124	2500	2662	3400	21,7
3	Fabijoniškių	-	589	1090	797	8663	11139	14560	23,5
4	Jeruzalės	-	-	230	165	2100	2495	4600	46,5
5	Justiniškių	200	-	360	970	6700	8230	11920	31,0
6	Karoliniškių	1650	70	600	803	6200	9323	11880	21,5
7	Lazdynų	1800	146	-	674	5500	8120	12240	22,7
8	Naujininkų	-	919	-	37	3300	4256	8640	50,1
9	Pašilaičių	3670	110	1140	730	6400	12050	10680	0
10	Perkūnkiemio	-	-	-	35	550	585	2000	-
11	Pilaitės	-	-	-	606	4550	5150	7000	26,4

12	Šeškinės	-	182	770	736	7990	9678	13360	27,6
13	Vilkpėdės	7	486	-	75	3600	4165	6600	36,9
14	Viršuliškių	-	25	350	570	3700	4645	6000	22,6
15	Žirmūnų	-	256	980	386	7200	8822	16280	45,8
	Viso:	7339	3536	5520	6923	74053	97365	128393	24,1

Vietų skaičius: Gmet – metaliniuose garažuose, Gmū – mūriniuose blokuotuose, Gdaug – daugiaaukščiuose garažuose, Gpož – požeminiuose garažuose, Pantmax – maksimalus parkuojamų automobilių skaičius vakaro ar nakties metu antžeminėje dalyje, Pnor – normatyvinis stovėjimo vietų skaičius pagal butus

Automobilių stovėjimo aikštelių ir garažų apyvartos padidinimui Vilniaus miesto centrinėje zonoje funkcionuoja mokamos automobilių stovėjimo vietos. Mokamų stovėjimo vietų skaičius kasmet yra didinamas, tačiau parkavimo problema išlieka pakankamai aktuali. Pagrindinė strateginė kryptis, įvertinat Vilniaus miesto bendrojo plano sprendinius – miesto centre prioritetą skirti viešojo transporto ir pėsčiųjų-dviratininkų eismui, riboti stovėjimo vietų skaičių ir naujų daugiaaukščių požeminių automobilių saugyklų plėtra turi būti siejama su automobilių skaičius mažinimu antžeminėje urbanizuotoje miesto dalyje. Tam buvo pastatytos automobilių saugyklos Gedimino pr. ir Tilto gatvėse, numatoma statyba Lelevelio gatvėje. Jų tikslas nėra stovėjimo vietų skaičiaus didinimas, tačiau antžeminės erdvės švarinimas nuo stovinčių automobilių.

4.8.9. lentelė. Savivaldybės mokamų automobilių parkavimo vietų skaičius

Vietos tipas	**1997**	**1998**	**1999**	**2000**	**2001**	**2002**	**2011**	**2012**	**2013**
Mokamų vietų skaičius	2394	2578	2578	3066	3522	3420	5113	6873	6921
Rezervuotos vietos	120	150	150	308	335	315	305	835	949
Garažų skaičius	*	*	1	1	1	1	3	3	3
Vietos garažuose	*	*	248	248	248	368	368	482	482

4.8.6. pav. Mokamos parkavimo zonos Vilniaus miesto centrinėje dalyje

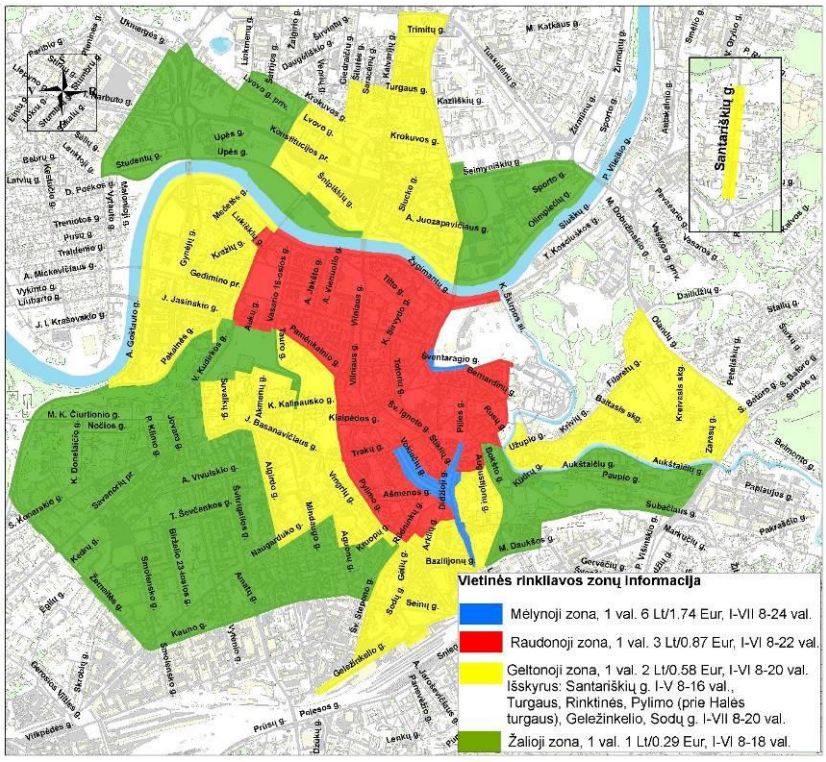

Šiuo metu savivaldybė disponuoja 3 mokamomis automobilių aikštelėmis (Šaltinis – SĮ „Susisiekimo paslaugos“):

1. Požeminė automobilių stovėjimo aikštelė po Gedimino prospektu, Ž. Liauksmino gatve ir V. Kudirkos aikšte (Gedimino pr. 9a). Aikštelėje yra 262 vietos lengviesiems automobiliams. Įvažiavimo iš Vilniaus g. aukštis 1,8 m, iš Ž.Liauksmino g. – 2,0 m.
2. Daugiaaukštė automobilių stovėjimo aikštelė Tilto gatvėje Nr.14. Aikštelėje yra 108 vietos lengviesiems automobiliams.
3. Antžeminė parkavimo aikštelė Kosciuškos g. 1A. Automobilių stovėjimo aikštelė yra netoli Senamiesčio, todėl joje patogu palikti automobilį. Aikštelėje yra 58 vietos lengviesiems automobiliams ir 26 vietos autobusams. Aikštelė dirba 7 dienas per savaitę, 24 valandas per parą.

Didžioji dalis miesto centrinėje dalyje parkuojama municipalinėje miesto gatvių zonoje ir mokamose stovėjimo aikštelėse. Miesto centro teritorija, priklausomai nuo jos svarbos ir traukos intensyvumo, sudalinta į 5 zonas: žaliąją, geltonąją, raudonąją, mėlynąją ir baltąją.

Vilniuje atlikta analizė ir sudaryta principinė kompleksinių kelionių punktų (aikštelių) išdėstymo schema, kurioje miesto periferinėje ir viduriniojoje zonoje įsteigtos Park and Ride, Car sharing, Bike sharing automobilių ir dviračių aikštelės, kurios tiesiogiai susietos su miesto viešojo transporto maršrutais, keleivių terminalais. Geležinkelio stotimis. Kompleksinių stovėjimo aikštelių įrengimas sumažintų automobilių naudojimą miesto centrinėje dalyje, padidintų keleivių skaičių viešajame transporte ar besinaudojančių dviračiais. Šiuo metu Vilniuje jau funkcionuoja automatizuota automobilių dalijimosi sistema (Citybee), kuri mažina automobilių skaičių miesto gatvėse. Perspektyvoje ši sistema pilnai orientuojama į elektromobilių naudojimą įrengiant mieste naujas įkrovimo vietas. Šiuo metu mieste yra 10 įkrovimo aikštelių.

4.8.7. pav. Kompleksinių kelionių punktų (aikštelių) principinė schema Vilniuje

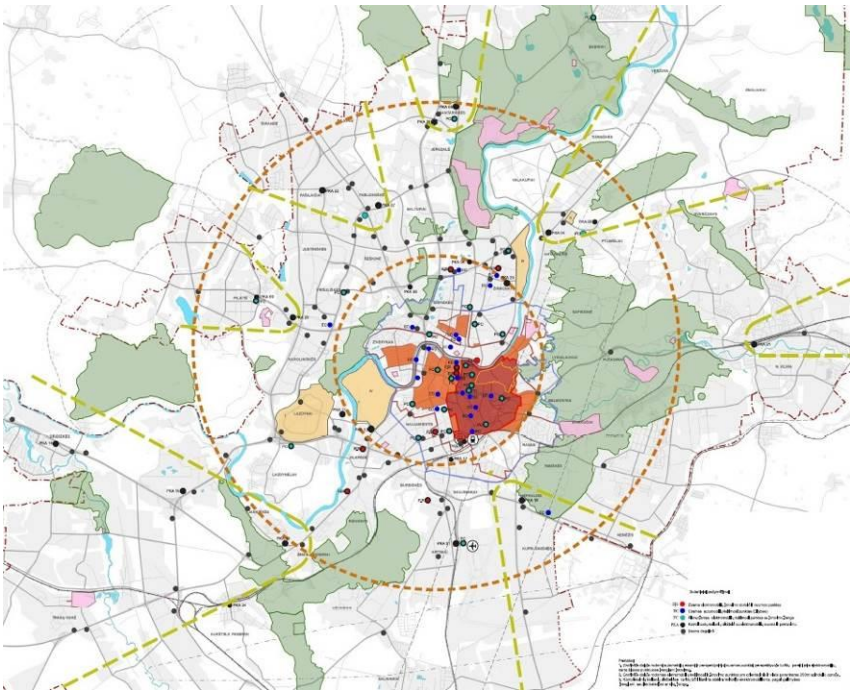

Dviračių transportas. Esamos judrumo programos šiuo metu orientuojamos į didesnį dviračių naudojimą , todėl šios transporto rūšies plėtra ir eismo sąlygos yra svarbios bendroje perspektyvinėje miesto susisiekimo sistemoje. Dviračių eismo intensyvumo augimas ir pervežimo apimčių augimas bendroje miesto kelionių struktūroje rodo, kad dviračių panaudojime įvyko

esminis persilaužimas, kuris leidžia tikėtis geresnės perspektyvos. Dviračių transporto naudojimas kasdieniams darbo ar mokymosi kelionėms, rekreacijai bei sveikatingumo tikslams, aktyvūs turistų srautai rodo įvairialypį jų naudojimą netgi tose teritorijose, kuriose negalimos kitos transporto rūšys arba ribotas jų panaudojimas. Įvesta ir pradėta eksploatuoti automatinė dviračių nuomos sistema „Cyclocity - Vilnius“ miesto centrinėje dalyje keičia gyventojų kelionių judrumo struktūrą, skatina intensyviau naudotis ne tik dviračiais, bet ir optimizuoto viešojo transporto maršrutais (įskaitant naujus greitųjų autobusų maršrutus).

4.8.8. pav. Automatinė dviračių nuomos sistema „CycloCity - Vilnius“

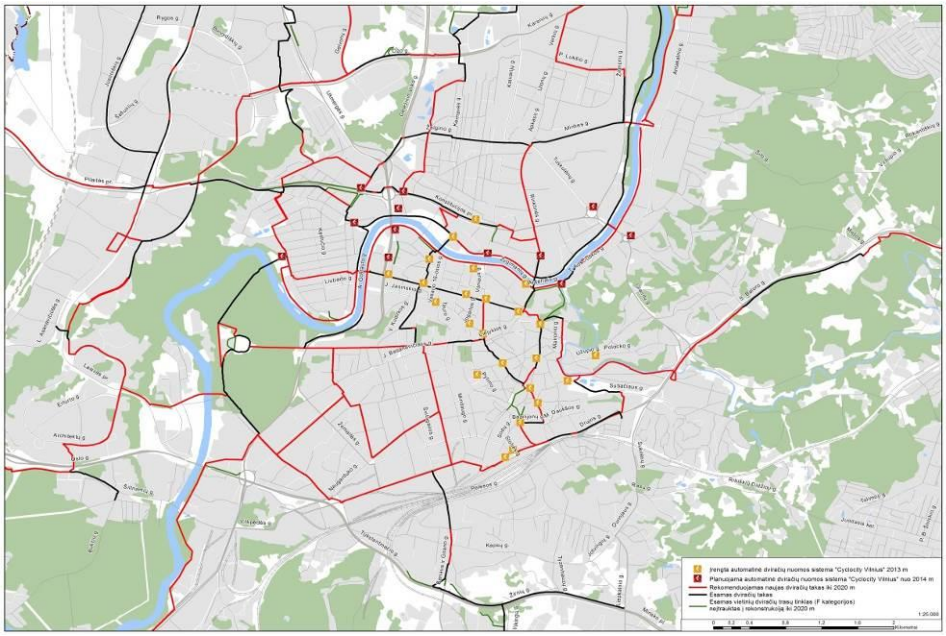

Neigiama tendencija – lėta ir nepakankama dviračių tinklo infrastruktūros plėtra, mažas tinklo rišlumas ir nepakankami takų techniniai parametrai. Sudėtinga ir neapibrėžta situacija fiksuota sankryžų ir viešojo transporto stotelių zonose, kuriose dviračių takai kaip taisyklė nutrūksta, labai mažai dviračių pervažų, reikia panaikinti visas fizines kliūtis esančiuose takuose arba pakeisti jų trasas. Tik taip galima užtikrinti takų nepertraukiamumą. Pastebėta, kad esama dviračių takų kokybė daugelyje vietų neatitinka standartų, eksploatacijos ir saugaus eismo reikalavimų: sulaužytos ir nelygios dangos, viduryje tako auga medžiai ar yra kitos kliūtys (kelių ženklai, apšvietimo atramos, reklaminiai skydai, keleivių paviljonai ir pan.), nepakankamas dėmesys skiriamas esamų takų eksploatacijai - trūksta ženklų ar nužymėjimo atnaujinimo dangose, takai iš kraštų apžėlę žole.

Esamų dviračių takų techninių parametrų analizė parodė, kad STR reikalavimams (važiuojamosios dalies dvipusio eismo plotis 2,0-3,0m) atitinka apie 54 procentai esamų takų arba apie 76,2 km. Dviračių juostų ilgis siekia apie 6,0km.

Atskira esamų dviračių takų analizė parodė, kad STR reikalavimams (važiuojamosios dalies dvipusio eismo plotis 2,5-3,0m) atitinka tik apie 24 km takų ir apie 6,0 km vienpusio eismo juostų abipus gatvės ir gatvėje. Viso – 30,0 km arba apie 21,8 procento nuo bendro **137,3 km** ilgio dviračių trasų.

4.8.10. lentelė. Esami dviračių trasų pločiai (m) pagal kategorijas ir ilgis (km)

	6-8	**3,5-5**	**3,0**	**2,5**	**2,3**	**2,0**	**1,8-1,2**	**1,1-0,8**
E1 kategorija		0,3	3,7	5,7	0,2	3,2	13,3	0,7
E2 kategorija	0,2	0,8	3,7	21,8	0,8	25,3	20,4	6,6
F1 kategorija	0,2	0,2	2,6	1,6	0,1	3,3	15,6	5,1
F2 kategorija		0,2	2,2	0,1		0,2	0,9	0,4
Viso	0,4	1,4	12,0	29,3	1,1	32.0	50,9	12,8
%	*0,3*	*1,0*	*8,6*	*20,9*	*0,8*	*22,8*	*36,5*	*9,1*

4.8.9. pav. Automatizuotos dviračių dalijimosi sistemos plėtra pagal patvirtintą Vilniaus miesto magistralinių dviračių takų specialųjį planą.

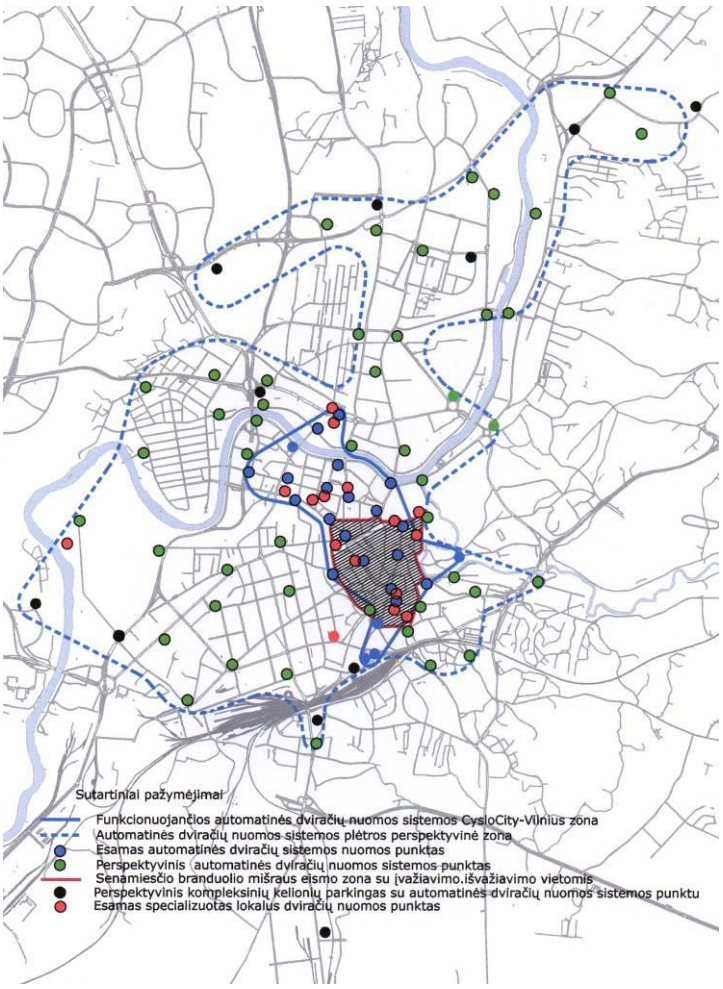

Gyventojų judrumas ir kelionių struktūra. Vilniečių anketinės apklausos rezultatai parodė, kad ženkliai keičiasi gyventojų kelionių struktūra: didėja kelionių skaičius lengvaisiais automobiliais, kas suteikia jiems padidintą komfortą, mažesnę kelionės trukmę, nepriklausomumą ir mažėja kelionių miesto visuomeniniu transportu, kurio paslaugos iš esmės menkai pakito (nors

transporto priemonės pagerėjo, tačiau išaugo eismo intervalai, persėdimų skaičius ir kelionės trukmė).

4.8.11. lentelė. Vilniaus miesto gyventojų kelionių procentinė struktūra (apklausos duomenys)

Kelionės būdas	1980	1993	1998	2005	2011	2015 BP prognozė
Pėsčiomis, dviračiais	44,0	38,4	31,6	35,1	35,9	35,0
Lengvuoju automobiliu, taksi	8,2	10,7	23,0	31,0	38,5	30,0
Viešuoju transportu	47,8	50,9	45,4	33,9	25,6	35,0

Pagal Vilniaus miesto bendrojo plano sprendinius prognozuojama gyventojų kelionių struktūra buvo: pėsčiomis ir dviračiais – 35,0 proc. (yra 35,9 proc.), lengvaisiais automobiliais – 30,0 proc. (yra 38,5 proc.), viešuoju transportu – 35,0 proc. (yra 25,6 proc.). Esminis siekis – kelionių skaičiaus lengvaisiais automobiliais mažinimas lieka vis dar nerealizuotas. Sunku pasakyti, koks procentinis kelionių pasiskirstymas turėtų būti esant darniai plėtrai (tokio rodiklio kol kas nėra), tačiau panašu, kad Vilnius darnios susisiekimo sistemos realizavimo dar nepasiekė.

Transporto eismas. Srautų analizė ir stebėjimai atlikti pagal patvirtintą Vilniaus miesto susisiekimo sistemos duomenų banko schemą, kuri numato tris miesto žiedus (kas 3 km nuo miesto centro) su kontroliniais pjūviais. Tokia schema leidžia nustatyti trumpalaikes ir ilgalaikes tendencijas piko valandomis.

Ilgalaikiu laikotarpiu I centro žiede transporto srautas padidėjo 1,27 karto, II viduriniajame žiede – 1,93 karto, periferiniame žiede – 1,92 karto.

Trumpuoju laikotarpiu I centro žiede transporto srautas stabilizavosi ir liko toks pats pasiekęs prisotinimo ir laidumo ribą, II viduriniajame žiede – 1,22 karto, periferiniame žiede – 1,19 karto. Tai maždaug metinis 4,5 procento augimas.

4.8.12. lentelė. Transporto srautai Vilniaus mieste

Posto Nr.	Gatvė	2000	2003	2011	2014	Pokytis 2014/11
	I centro žiedas					
101	Geležinio Vilko ties Eigulių g.	3609	3675	5000	5395	1,08
102	Savanorių ties Gerosios Vilties	2450	2630	1840	1495	0,82
103	Vilkpėdės ties ligonine	1600	1735	1020	1315	1,29
104	Dariaus ir Girėno Naujininkuose	2400	2540	2310	2135	0,92
105	Liepkalnio ties Pelesos g.	1035	1090	1300	1670	1,28
106	Rasų viadukas	243	355	655	625	0,95
107	Sukilėlių g. ties geležinkeliu	1260	1450	1630	2020	1,24
108	S. Batoro ties Rudens g.	1600	2375	2660	2515	0,95
109	Antakalnio ties Sapiegos g	1760	1810	2305	2020	0,88
110	Žirmūnų ties Tuskulėnų parku	2060	2120	2270	2195	0,97
111	Kalvarijų ties Treinio g.	1925	2530	2600	2770	1,07
112	Gelež. Vilko ties Šeškinės kalnu	2620	2970	4520	4700	1,04
113	Ukmergės ties Paribio g.	4060	3570	7080	5940	0,84
114	Narbuto ties Paribio g.	3690	3325	3600	3850	1,07
		30312	**32175**	**38790**	**38645**	**1,00**

	II vidurinysis žiedas					
201	Savanorių ties Vaduvos g.	2655	3240	3540	3535	1,00
202	Eišiškių pl. ties Užusieniu	900	1040	1375	1750	1,27
203	Liepkalnio ties Pupine	755	1160	1700	1630	0,96
204	Minsko ties Nemėžiu	445	1110	1300	995	0,77
205	Juodasis k. Pavilnyje	235	265	410	550	1,34
206	Džiaugsmo Ties Strielčiukais	200	155	210	545	2,59
207	Batoro gatvė	900	1255	1430	1705	1,19
208	Viršupio ties Rokantiškėmis	390	460	1000	1140	1,14
209	Plytinės ties Pylimėliais	600	550	910	1150	1,26
210	Nemenčinės –Svajonių	1120	1070	1565	2070	1,32
211	Kalvarijų ties Didlaukio	1580	1520	2100	2340	1,11
212	Geležinio Vilko ties Jeruzale	1535	1860	2300	3935	1,71
213	Ukmergės ties Pašilaičiais	1610	2110	3000	3435	1,15
214	Justiniškių ties Šiaurine	810	1185	1400	2090	1,49
215	Pilaitės ties Buivydiškių	1280	1855	1835	2670	1,46
216	Gerbutavičiaus g. tęsinys	215	270	505	330	0,65
217	Gariūnų tiltas	2370	2740	3240	4090	1,26
	Viso:	**17600**	**21845**	**27820**	**33960**	**1,22**
	III periferinis žiedas					
301	Savanorių ties Maxima baze	1805	1550	2450	2560	1,04
302	Lentvario ties Žarijų	700	705	1290	970	0,75
303	Galvės ties Voke	1625	1710	1770	1690	0,95
304	Vaidotų viadukas	870	1005	1400	1925	1,38
305	Avinėlių g Salininkuose	90	90	95	305	3,21
306	Lydos kelias	450	550	1540	1190	0,77
307	Minsko pl. – ties Skaidiškėmis	155	170	250	970	3,88
308	Juodasis k. ties Pavilniu	180	205	350	550	1,57
309	Pramonės ties Linksmosios g.	225	335	370	620	1,68
310	Plytinės g.	250	485	420	505	1,20
311	Nemenčinės – Gvazdikų	745	900	1000	1475	1,48
312	Žaliųjų Ežerų ties Verkių	565	640	870	995	1,14
313	Molėtų p. ties Vanagine	790	1030	1550	1850	1,19
314	Ukmergės ties miesto riba	1245	1585	2330	2675	1,15
315	Sudervės k. ties Papiškėmis	250	205	450	850	1,89
	Viso:	**9945**	**11438**	**16135**	**19130**	**1,19**

Metinis procentinis transporto srautų augimas rytinio piko valandomis 2011 - 2014 m. buvo: I žiede – 0 proc.; II žiede – 7,0 proc.; III žiede – 6,0 proc. **Bendras procentinis eismo intensyvumo augimas Vilniaus mieste šiuo laikotarpiu buvo 5,0 procentai.**

Skirtingai nuo bendro transporto eismo augimo tendencijų, krovininio transporto eismo pokyčiai yra atvirkštiniai ir palankūs miestui. Sumažėjęs gyventojų skaičius bei pramonės, gamybos ir statybų apimčių kritimas dvigubai sumažino krovininių automobilių skaičių. Tik kai kuriose pramonės ir logistikos rajonų gatvėse dar stebimas nedidelis krovininių automobilių eismo augimas (Kirtimų, Galvės gatvės).

Transporto paros eismo dinamika Vilniaus miesto gatvėse rodo, kad prie bendros situacijos blogėjimo prisideda vis didėjanti transporto srautų koncentracija rytinio piko valandomis, kas

būdinga ir daugeliui Europos miestų. Esant tokiai situacijai nutiesti reikiamo ilgio ir tankio miesto gatvių tinklą yra sunkiai realizuojama dėl pačios miesto urbanistinės struktūros, esamo užstatymo ir didelių investicijų. Tokioje situacijoje prioritetas vienareikšmiai turi būti atiduotas miesto greito visuomeninio transporto maršrutinio tinklo plėtrai ir modernizavimui.

4.8.13. lentelė. Suminis transporto srautas Vilniaus žieduose ir radialinėse zonose piko val.

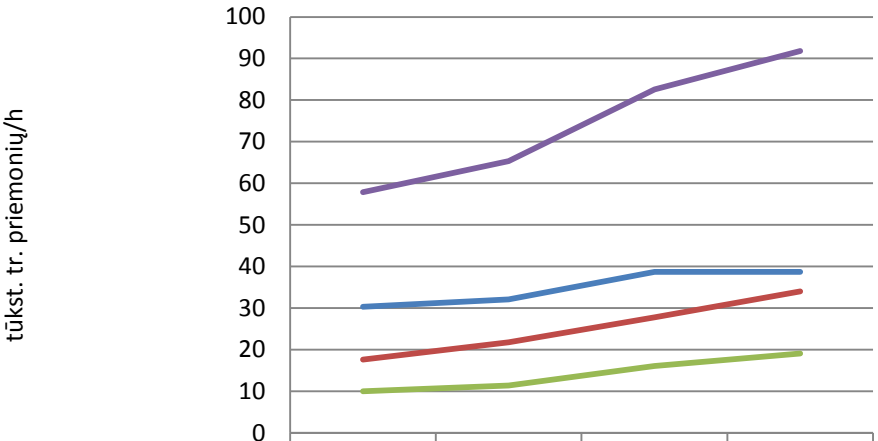

	2000	2003	2011	2014
I centro žiedas	30,3	32,1	38,7	38,7
II vidurinysis žiedas	17,6	21,8	27,8	34
III periferinis žiedas	10	11,4	16,1	19,1
Viso	57,9	65,3	82,6	91,8

Transporto eismas 2011-2014 m. per tiltus rodo, kad didžiausias procentinis transporto eismo augimas yra per Lazdynų, Gariūnų. Miestui ypač reikšmingi (turintys didžiausią apkrovimą) yra Geležinio Vilko, Lazdynų tiltai, kuriuose valandinis srautas siekė 8,0-9,5 tūkst. transporto priemonių/h abiem kryptimis. Vidutinis metinis procentinis transporto srauto augimas per Vilniaus tiltus -4,0 procentai.

4.8.14. lentelė. Transporto srautas piko valandomis per tiltus, fiz. vnt./h

Tiltas, viadukas	**1990**	**1995**	**2000**	**2003**	**2011**	**2014**	**Pokytis 2014/11**
Valakupių	1810	1320	2520	2120	2740	2745	1,00
Šilo	-	-	1300	1440	1700	2280	1,34
Žirmūnų	2880	2640	3380	2790	2830	2950	1,04
Karal. Mindaugo	-	-	-	990	1650	1700	1,03
Žaliasis	2590	2770	2940	2990	2715	2700	0,99
Geležinio Vilko	4430	4270	5600	7190	9125	9500	1,04
Žvėryno	470	400	1365	640	770	890	1,15
Liubarto	1100	950	950	1030	1215	1235	1,02
Lazdynų	2810	2980	4480	4170	6400	8000	1,25
Gariūnų	1180	2080	2140	2740	3240	4090	1,26
Drujos	1650	1780	2200	2810	3755	4110	1,10
Pergalės	1000	530	980	770	1250	1540	1,23
Rodūnės viadukas	2100	2805	3190	2500	2245	2900	1,29

Iš viso:					**39635**	**44640**	**1,12**

Transportas senamiestyje. Vilniaus miesto senamiestis yra įtrauktas į UNESCO Pasaulio kultūros paveldo sąrašą, todėl transporto eismo organizavimas negali būti prilygintas miesto centro transportiniam aptarnavimui. Transporto eismo organizavimo specifiką senamiestyje lemia žemų techninių parametrų pakankamai tankus esamų gatvių ir skersgatvių tinklas. Nutiesus Pietinį senamiesčio aplinkkelį (Drujos g.), rekonstravus Gedimino prospektą, T.Vrublevskio gatvę ir pastačius Karaliaus Mindaugo tiltą su jo prieigomis, senamiesčio gatvių tinklas apskritai yra baigtas formuoti. 2010 m. II-oje jautriausioje senamiesčio zonoje transporto eismo tendencijos tapo žymiai palankesnės, tačiau jau šiuo metu fiksuojamas transporto srautų augimas. Apie 40 procentų srauto yra tranzitinis.

Sunku pasakyti, koks realus turi būti jo integruotumo į miesto susisiekimo struktūrą lygis, tačiau esama situacija, kai turistai ir gyventojai negali praeiti pro stovinčius ir važiuojančius automobilius, yra netoleruotina. Esamos pėsčiųjų gatvės yra pakankamai formalios ir jose vyksta transporto eismas ir automobilių parkavimas.

4.8.10. pav. Transporto srautų dinamika įvažiavimuose ir išvažiavimuose iš Vilniaus senamiesčio II zonos, -tr. pr./h

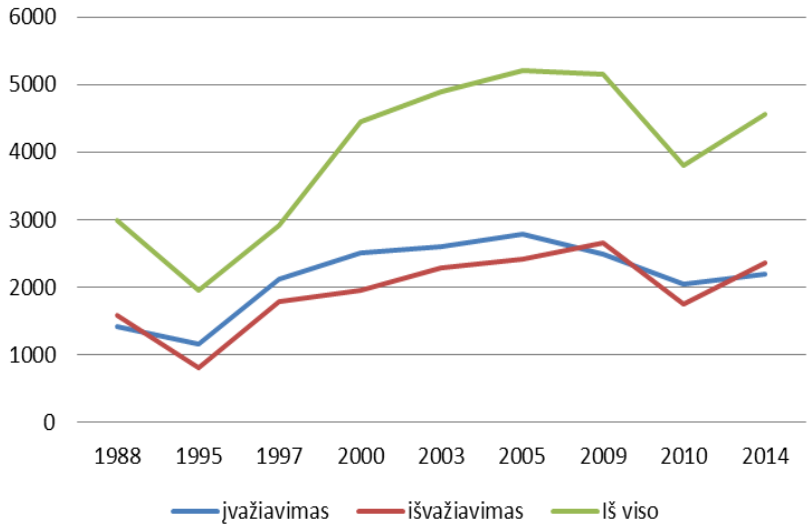

4.8.15. lentelė. Transporto valandiniai srautai Vilniaus senamiesčio II zonoje

Gatvė	1988	1995	1997	2000	2003	2005	2009	2010	2014
Įvažiavimai									
Islandijos	228	300	566	463	565	653	765	700	570
Trakų	546	360	674	804	630	788	750	515	530
Arklių	166	107	84	104	210	109	165	110	170
Subačiaus	293	140	206	143	210	375	170	190	170
Latako	123	300	227	435	515	462	230	265	235
L. Stuokos-Gucevičiaus	53	50	361	450	354	267	285	145	140
Universiteto	-	-	-	100	120	140	132	120	385
Viso	1409	1157	2118	2499	2604	2794	2497	2045	2200
Išvažiavimai									
Klaipėdos	-	191	460	545	522	616	965	535	520
Lydos	-	*	80	92	54	74	120	110	140

Žemaitijos	336	90	110	148	180	195	65	70	60
Rūdninkų	-	-	320	236	260	287	300	130	305
Visų Šventųjų	390	240	261	200	204	308	320	230	280
Išganytojo		*	317	544	552	536	408	400	635
L.Stuokos - Gucevičiaus		-	-	152	450	347	440	240	355
Universiteto	860	280	320	41	60	55	30	40	65
Viso	1586	801	1788	1958	2282	2418	2648	1755	2360
Iš viso	**2995**	**1958**	**2906**	**4457**	**4886**	**5212**	**5145**	**3800**	**4560**
Santyk. dydis		1,00	1,56	2,40	2,63	2,80	2,63	1,94	2,32
Santyk. dydis				1,00	1,10	1,17	1,15	0,85	1,02

Pastaba: 1995 metais buvo įvestas mokamas įvažiavimas į senamiestį, todėl ryškus transporto srautų sumažėjimas. Vėliau šis sprendimas bendru Vyriausybės nutarimu buvo panaikintas.

Giluminės susisiekimo problemos slypi ne senamiestyje, o visoje miesto susisiekimo sistemoje. Sumažinti transporto eismą senamiestyje mes galėsime tik padidinę bendrą miesto gatvių tinklo tankį ir rišlumą, suformavus greito eismo transporto koridorius ir pagrindinius srautus nukreipus nuo miesto centro ir senamiesčio. Tranzito apmokestinimas arba esminis eismo organizacijos pakeitimas (kilpinė vienpusio eismo sistema), automobilių stovėjimo vietų mažinimas ir mokesčio didinimas dar reikiamai nepanaudoti.

Teigiamai reikia vertinti miesto autobusų maršrutinio tinklo įvedimą į senamiesčio branduolio teritoriją, kas sudarė realias prielaidas patogiau pasiekti senamiestį nesinaudojant lengvaisiais automobiliais. Tokia strateginė kryptis turėtų būti vystoma ir skatinama toliau.

Viešasis transportas. 2013 metais įvykdyta Vilniaus miesto viešojo transporto reorganizacija panaikinant miesto maršrutinius taksi ir įvedant greitųjų autobusų maršrutus. Tai buvo pirmasis etapas iš esmės reorganizuojant miesto viešąjį transportą, toliau pereinant prie naujų modernių viešojo transporto rūšių. Į miesto viešojo transporto maršrutinį tinklą įvesti 6 greitųjų autobusų maršrutai, kurie iš karto perėmė apie ketvirtadalį visų viešojo transporto keleivių srautų (24 %). Tai buvo pasiekta padidinus eksploatacinį greitį (sumažinus stotelių skaičių ir padidinus specialių VT eismo juostų ilgį). Šiuo laikotarpiu buvo panaikinti troleibusų maršrutai Nr. 5, 8. 11,13 ir visi maršrutiniai taksi. VT tinklo optimizavimas pasiekė savo tikslą - išaugo keleivių skaičius viešajame transporte. Ypatingas srautų augimas stebimas autobusų maršrutuose, mažėja keleivių skaičius troleibusuose.

4.8.11. pav. Greitųjų autobusų maršrutinis tinklas

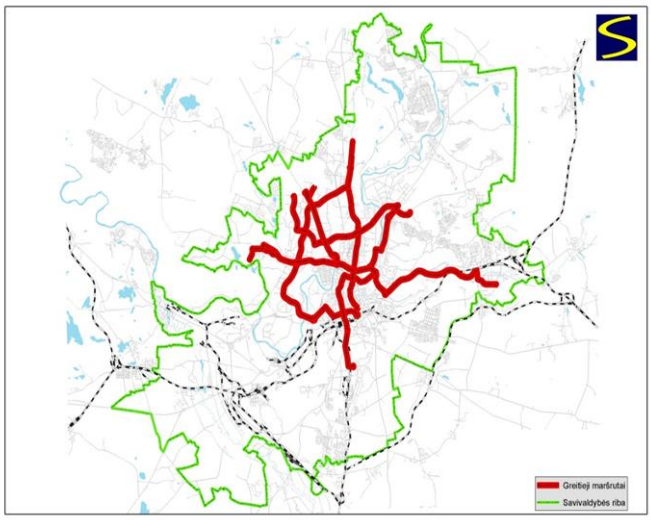

Nr.	Pavadinimas	Ankstesni maršrutai
1gr	Stotis- Santariškės	A26, T5, A5
2gr	Santariškės - Laisvės pr. Stotis	A55, 55a ir T16
3gr	Fabijoniškės – centras - Oro uostas	A2, A6
4gr	Pilaitė – Naujasis centras -Saulėtekis	A30, A57 ir T19
5gr	Pašilaičiai – Ozo - Saulėtekis	A45 „Pašilaičiai-Saulėtekis“
6gr	N.Vilnia – Olandų - Žaliasis tiltas	A44 „N.Vilnia-Žaliasis tiltas“

Atliktas viešojo transporto maršrutinio tinklo maršrutinio tinklo optimizavimas rodo, kad efektyviausiai dirba troleibusų maršrutas Nr.7. kuris praeina didžiausio gyventojų tankio teritorijoje, aptarnaują miesto centrą ir senamiestį. Jisai perėmė didžiąją dalį panaikinto troleibuso maršruto Nr.5 Pylimo gatvėje. Metinis keleivių skaičius tenkantis 1km šio maršruto trasos siekia - 418,1 tūkst. kel./1 km. Greitojo autobuso maršruto Nr.1g efektyvumas atsilieka nežymiai ir siekia 341,2 tūkst. kel./1km. Sutrumpinus šį maršrutą iki Vaikų ligoninės žiedo, jo efektyvumas žymiai išaugtų, nes likusioje maršruto trasos atkarpoje apkrovimas yra labai nedidelis. Trečioje vietoje pagal efektyvumą yra troleibusų maršrutas Nr. 2 „Stotis-Saulėtekis“, kuris jau nuo seno turi susiformavusį savo keleivių srautą link Antakalnio ir Studentų miestelio. Galima taip pat teigti, kad nepasiteisino tik vienas greitasis autobusų maršrutas Nr.6, jungiantis su N. Vilnia.

4.8.16. lentelė. Miesto maršrutai su maksimaliu pervežtų keleivių skaičiumi (>3000 tūkst. kel./metus) ir didžiausiu efektyvumu (keleivių skaičiumi , tenkančiu 1km maršruto trasos)

Vieta	Marš. Nr.	Maršruto trasa	Metiniai pervežimai	Darbo dienos pervežimai	Keleivių skaičius /1km trasos
1	**T7**	**Stotis-Pašilaičiai**	**9365**	**30,1**	**418,1**
2	A4g	Pilaitė-Saulėtekis	8914	31,3	299,1
3	A2g	Stotis-Vaikų ligoninė	7809	25,4	227,0
4	**A1g**	**Stotis-Santariškės**	**7649**	**24,3**	**341,2**
5	A3g	Oro uostas-Fabijoniškės	7617	25,8	266,3
6	A5g	Pašilaičiai-Saulėtekis	7190	24,2	289,9
7	T2	Stotis-Saulėtekis	6639	21,4	333,6
8	T16	Stotis-Pašilaičiai	6558	20,4	267,7
9	T19	Pašilaičiai - Saulėtekis	6094	20,1	215,3
10	A53	Stotis-Fabijoniškės	6068	18,7	273,3
11	T17	Žirmūnai - Naujininkai	4877	16,8	232,2
12	A10	Fabijoniškės-Markučiai	4703	15,2	157,3
13	T10	Saulėtekis - Naujininkai	3800	12,5	155,1
14	A49	Bukčiai-Ateities	3535	11,9	99,3
15	A7	Šiaur. miestelis -Lazdynai	3327	10,8	132,5
16	A55	Lazdynai -Santariškės	3168	9,5	100,3

4.8.17. lentelė. Pervežta keleivių pagal natūrinius keleivių srautų tyrimus, - tūkst.

Rodiklis	1971	1980	1998	2002	2011	2013
Pervežta keleivių per parą	687,8	1030,	831,7	710,0	554,5	715,1

4.8.12. pav. Paros pervežtų keleivių skaičius pagal natūrinius keleivių srautų tyrimus

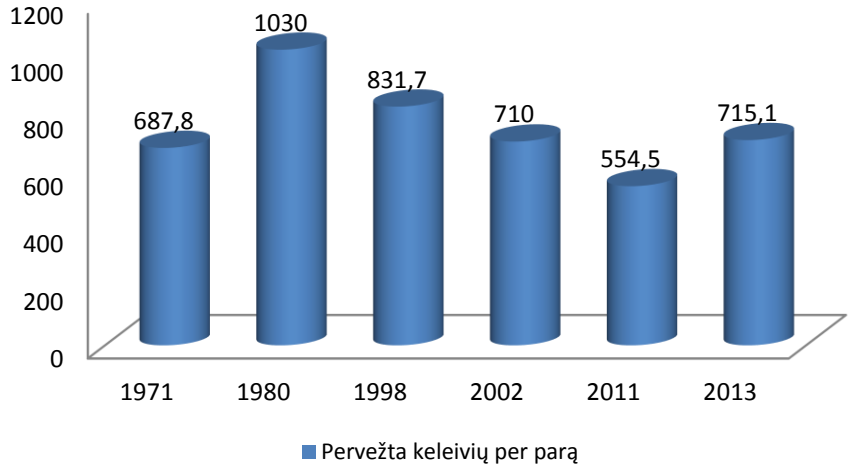

4.8.18. lentelė. Vilniaus savivaldybės viešojo transporto statistiniai rodikliai. SISP

	2007	2008	2009	2010	2011	1012	2013
Maršrutų skaičius	*96*	*93*	*90*	*87*	*91*	*91*	*94*
Maršr. ilgis t. km	1,29	1,32	1,27	1,28	1,33	1,35	1,32
Tr. priemonių sk.	559	563	499	486	504	507	508
Paros reisų sk.	9050	9126	8629	7835	8128	8299	9143
Paros rida t.km	116,1	114,7	110,1	100,1	103,4	105,8	117,3
Rida mln.km	35,23	35,5	32,4	30,0	31,3	32,14	34,9
Susisiekimo greitis	16,3	18,2	18,7	18,7	18,2	18,29	18,62
Keleivių-mln.	230,07	231,7	193,28	183,37	186,99	186,90	200,69
- troleibusais	99,71	95,82	81,8	74,79	72,44	70,31	64,04
- autobusais	130,36	135,88	111,48	108,58	114,55	116,59	136,65
Keleivių mln. km	796,8	876,2	728,4	700,0	740,17	741,8	737,87

Pastaba. * pagal 2011m. SP ir 2013 m. pagal keleivių srautų tyrimus .

Naujos transporto rūšies įvedimas miesto istorinėje šiaurės-pietų trasoje “Stotis-Santariškės” siejamas su viešojo transporto prioriteto gerinimu ir dubliuojančios jungties Geležinio Vilko gatve pilnu suformavimu. Pilnai įrengta Geležinio Vilko gatvė yra pagrindinis bendro susisiekimo karkaso elementas, kuris sudaro reikiamas ir palankias susisiekimo viešojo transporto prioritetinei plėtrai istoriniame trakte, mažinant ar ribojant kitų transporto priemonių eismą. Dar viena papildoma šios krypties dubliuojanti transporto jungtis suformuota rytinėje jos pusėje Rinktinės, Apkasų, Ulonų ir Verkių gatvėmis. Bendroje transporto eismo organizavimo schemoje naujos transporto rūšies trasa atsidurtų tarp dviejų transporto koridorių, kuriuose numatytas pagrindines lengvųjų ir sunkiojo transporto eismas. Papildomai lengvojo transporto eismui numatoma Kernavės gatvė su nauju transporto tiltu, kuri padubliuotų Žaliąjį tiltą, kuriame viešajam transportui yra išskirtos 2 eismo juostos iš 5.

4.8.19. lentelė. Pajamos ir išlaidos už gautus bilietus, mln. Lt

	2003	2004	2005	2006	2007	2008	2009	2011	2012
Pajamos	58,6	59,6	71,4	81,9	82,3	86,9	121,4	153,6	173,4
Išlaidos	93,6	107,7	128,7	151,9	175,8	204,1	183,0	184,4	172,5
Skirtumas	-35,0	-48,1	-57,3	-70,0	-93,5	-117,2	-61,6	-30,8	-0,9

Eismo saugumas. Nuo 2007 m. mažėjantis įskaitinių eismo įvykių skaičius Vilniuje vėl ėmė augti. Panaši dinamika yra tarp žuvusiųjų ir sužeistųjų. 2010-2013 m. įskaitinių kelių eismo įvykių padidėjo 1,29 karto, žuvusiųjų – 1,32 karto, sužeistųjų – 1,5 karto.

4.8.20. lentelė. Eismo įvykių ir nukentėjusiųjų dinamika Vilniuje ir Lietuvoje

Metai	Vilniaus miestas			Lietuvos respublika		
	Kelių įvykiai	Žuvo	Sužeista	Kelių įvykiai	Žuvo	Sužeista
2007	1029	67	1182	6474	739	8075
2008	734	42	843	4987	498	5940
2009	510	30	551	3827	370	4459
2010	520	22	579	3530	299	4230
2011	593	25	668	3312	296	3919
2012	617	25	680	3392	302	3952
2013	**766**	**29**	**871**	3418	258	4040

Žuvusiųjų skaičius eismo įvykiuose per 30 dienų ir sužeistųjų skaičius, įvertinus redukcijos koeficientą (1,173).
Šaltinis: Lietuvos kelių policijos tarnybos duomenys patiksinti 2013-01-09.

4.8.13. pav. Vilniaus miesto avaringumo rodiklių dinamika 1980-2013m.

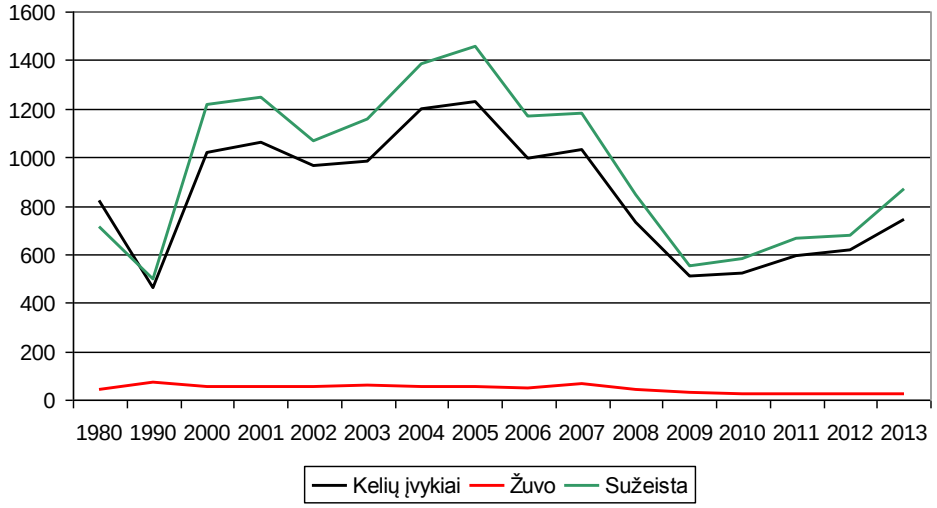

Vilniuje žuvusiųjų skaičius 1mln. gyventojų yra 48 ir yra beveik dvigubai mažesnis nei Lietuvoje. Lyginant su Susisiekimo ministerijos pateiktais duomenimis, galima pastebėti, kad Lietuvoje vyrauja susidūrimai - 42,6 procento, kai Vilniuje jie sudaro 29,4 procento. Užvažiavimai ant pėsčiųjų Lietuvoje sudaro 34,9 procento, kai Vilniuje jie sudaro net 45,3 procento. Apvirtimai Lietuvoje siekia apie 8,7 procento, kai Vilniuje jie sudaro tik 3,2 procento. Tai susiję su skirtingais važiavimo greičiais, urbanizuotomis teritorijomis, kuriose dažnai susikerta skirtingų eismo dalyvių interesai ir nukenčia mažiau saugūs pėstieji ir viešojo transporto keleiviai, kurie sudaro nemažą dalį pėsčiųjų.

4.8.21. lentelė. Eismo įvykių analizė Vilniaus mieste 2004-2013 metais, -procentais

Pavadinimas	2004	2005	2006	2007	2008	2011	2012	2013
Susidūrimas	352	404	318	293	214	158	175	222
Susidūrimas su dviračiu	69	74	49	48	36	39	34	58
Susidūrimas su motociklu						23	15	14
Užvažiavimas ant pėsčiojo	615	602	481	553	404	300	279	342
Užvažiavimas ant kliūties	78	69	70	48	35	15	31	24
Apvirtimas	32	25	24	15	6	21	19	24
Susidūrimas su stovinč. transporto priemonėmis						4	5	5
Kiti eismo įvykiai	53	54	54	72	29	18	58	65

Dienos bėgyje galima išskirti kelis paros periodus, per kuriuos eismo įvykių ir nukentėjusiųjų skaičius išauga. Tai 7-8 valanda, kuri pagal eismo intensyvumo dinamiką priklauso rytinei piko valandai ir 17-18 valanda, kuri priskiriama vakarinei piko valandai. Vakarinį paros laikotarpį papildomai įtakoja ir didesnis tamsos laikotarpis, kuris apsunkina matomumą. Taigi visumoje padidėjęs avaringumas tiesiogiai koreliuoja su miesto transporto eismo ekstremaliomis piko valandomis ir priklauso nuo eismo intensyvumo dydžio bei pasunkėjusių tomis valandomis eismo sąlygų Vilniaus miesto teritorijoje.

Lyginant su 2012 metų piko laikotarpiais galima pastebėti, kad rytinio metu avaringumas nežymiai išaugo, o vakariniu laikotarpiu – sumažėjo.

4.8.14. pav. Įskaitinių eismo įvykių paros dinamika 2012 ir 2013m., - procentais

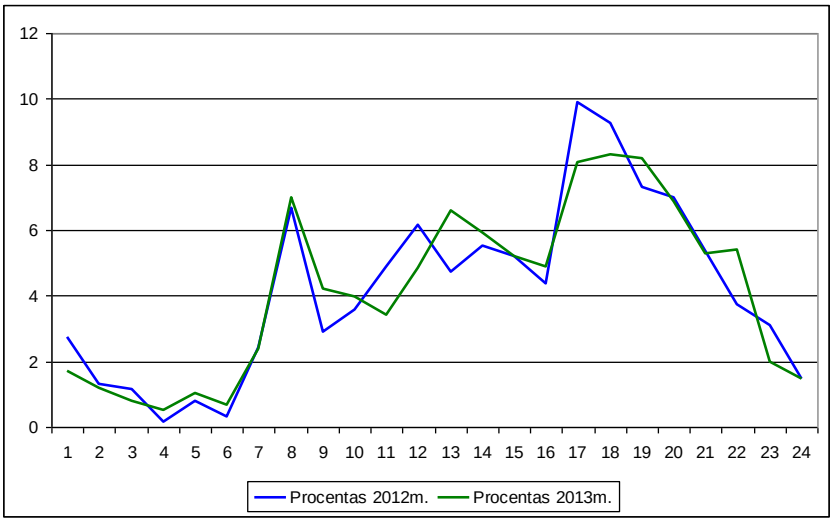

4.8.15. pav. Įskaitinių eismo įvykių dinamika atskirais 2013m. metų mėnesiais, - procentais

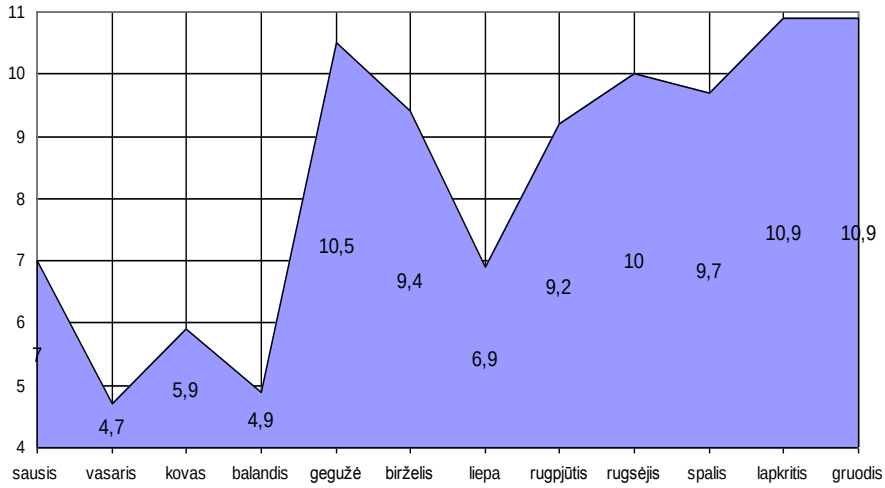

Iki 2010 metų juodosios dėmės buvo skaičiuojamos pagal vienintelę sąlygą, kai keturių metų laikotarpyje 500 metrų atkarpoje įvykdavo daugiau nei 3 įskaitiniai eismo įvykiai. Pastarųjų dviejų metų skaičiavimai atlikti griežtai pagal valstybinių kelių metodikos reikalavimus, išpildant 1 ir 2 sąlygas. JD skaičius Vilniuje paskutiniais metais sumažėjo apie 124 proc.: taškinių sankryžose ir kitose vietose – 16,7 proc., gatvėse linijinių – 15,2 proc. 2012 m. avaringiausios gatvės pagal eismo įvykių tankį buvo Buivydiškių, Bazilijonų, Antakalnio, Kauno, Kalvarijų gatvės.

2010-2013 metų laikotarpyje taškinių (koncentruotų) juodųjų dėmių skaičius buvo 69 (10 JD nepriimtos dėl jų dubliavimosi su linijinėmis JD). Iš 150 avaringų ruožų juodosioms dėmėms buvo priskirtos – 72, pagal 1 ir 2 sąlygų reikalavimus. Nors nagrinėjamu laikotarpiu juodųjų dėmių skaičius Vilniuje ir kiek padidėjo, tačiau apibendrinant situacija stabilizavosi.

4.8.22. lentelė. Juodųjų dėmių skaičius atskirų metų laikotarpiais Vilniaus mieste

	2005-2008	**2006-2009**	**2007-2010**	**2008-2011**	**2009-2012**	**2010-2013**
Taškinės JD	139	132	104	78	65	69
Linijinės JD	186	137	152	79	67	72
Viso JD	325	269	256	157	135	141

4.8.16. pav. Juodųjų dėmių skaičiaus dinamika Vilniaus miesto teritorijoje

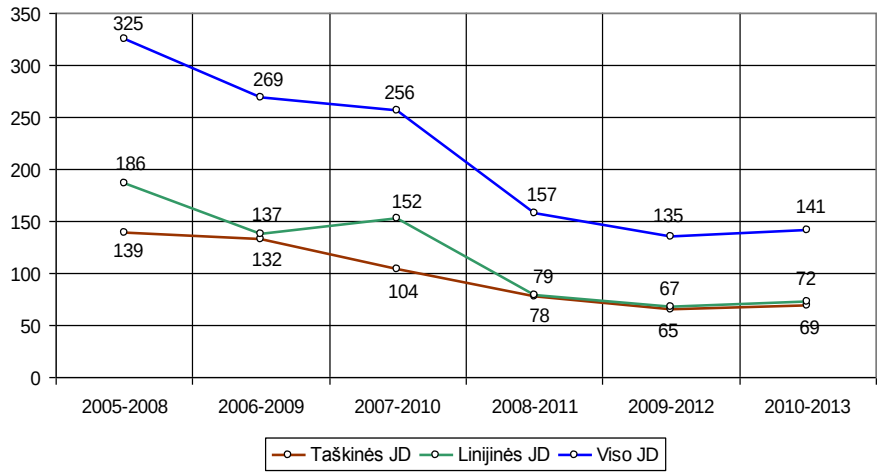

Vilniaus miesto gatvių 2013 metų avaringumo rodiklių palyginimas rodo, kad nėra jokios koreliacijos tarp įskaitinių eismo įvykių skaičiaus ir jų tankio. Pagrindinė priežastis – labai skirtingas gatvių ilgis, kuris kartais skiriasi dešimtimis ir daugiau kartų. Žemiau pateiktoje lentelėje pateikiami orientaciniai (taip kaip įskaitiniai eismo įvykiai pateikti pradinėse eismo įvykių ataskaitose, konkrečiai nežinant kurioje sankryžos vietoje jis įvyko) eismo įvykiai ir jų dinamika magistralinėse miesto gatvėse atskirais 2005-2013 metais. Pagrindinėse ilgiausiose Vilniaus miesto gatvėse ĮEĮ dinamika yra panaši su tendencija vėl augti.

Paprastai didžiausias eismo įvykių tankis yra magistralinėse trumpose miesto gatvėse. 2013 metais galima išskirti Gedimino pr., kur tankis į 1km siekė 11,1; Visų Šventųjų gatvėje -13,3; Jasinskio g. - 8,9 ir pan. Didelis eismo įvykių tankis išlieka Kalvarijų, Laisvės pr., Žirmūnų, Ateities, L.Asanavičiūtės, Geležinkelio, Šeimyniškių, Konstitucijos pr., Lukšio, Upės ir kt. gatvėse. Tarp avaringiausių sankryžų galima išskirti žiedines Narbuto -Laisvės ir Geležinio Vilko-Narbuto sankryžas, Kalvarijų-Ozo, Dariaus ir Girėno, Antakalnio –Šilo g. sankryžas su dideliu eismo intensyvumu.

4.8.23. lentelė. Avaringiausių sankryžų avaringumo dinamika (>7 įskaitinių eismo įvykių per 4 m.)

	Sankryža, vieta	**ĮEĮ 2007-2010**	**ĮEĮ 2008-2011**	**ĮEĮ 2009-2012**	**ĮEĮ 2010-2013**	**Reguliavimo tipas**
1	Narbuto-Laisvės-Pilaitės	7	10	14	24	Žiedinė 2lygių reguliuojama
2	Narbuto-Geležinio Vilko	11	11	13	14	Žiedinė 2 lygių
3	Kalvarijų – Ozo-Kareivių	11	11	15	14	Reguliuojama
4	Dariaus ir Girėno – Šaltkalvių	20	18	14	14	Reguliuojama
5	Antakalnio – Šilo	6	6	10	10	Reguliuojama
6	Laisvės-Rygos -Buivydiškių	10	9	8	9	Reguliuojama
7	Molėtų - Skersinės	*	3	5	9	Nereguliuojama
8	Žirmūnų žiedinė sankryža	4	5	4	8	Žiedinė
9	Savanorių žiedinė sankryža	*	3	4	8	Žiedinė 2 lygių
10	Kareivių-Žirmūnų	9	8	6	10	Reguliuojama
11	Buivydiškių-Dūkštų -Sudervės	9	7	8	8	Nereguliuojama
12	Laisvės-Žemynos g. sankryža	2	6	8	8	Reguliuojama
13	Gedimino –Vasario 16-os	6	5	1	8	Reguliuojama

4.8.24. lentelė. Didžiausias įskaitinių eismo įvykių skaičius Vilniaus gatvėse 2005-2013m ir tankis

Gatvė	2007	2008	2009	2010	2011	2012	2013	Ilgis km	tankis 2013
Kalvarijų	39	25	33	18	17	27	36	5,5	6,54
Savanorių pr.	30	33	19	8	31	23	22	12,5	1,76
Laisvės pr.	32	19	21	13	13	32	46	8,4	5,47
Ukmergės	27	25	19	16	14	18	25	6,4	3,90
Žirmūnų	32	13	14	14	13	21	20	3,8	5,26
Ateities	13	8	6	5	13	11	15	2,9	5,17
Gedimino pr.	4	8	12	2	7	5	20	1,8	11,1
Visų Šventųjų	*	*	*	*	*	*	4	0,3	13,3
Šeimyniškių	12	6	4	2	7	2	6	1,1	5,45
Konstitucijos	*	6	5	3	5	6	6	1,2	5,00
Upės	*	*	*	*	*	*	9	1,8	5,00
Saulėtekio al.	*	*	*	*	*	*	7	1,3	5,38
Jasinskio	3	2	2	1	1	3	5	0,56	8,92
Kudirkos	6	5	3	0	2	1	4	0,8	5,00
Didžioji	*	*	1	1	3	0	3	0,56	5,35

Pačios pavojingiausios ir avaringiausios vietos Vilniuje – antžeminės pėsčiųjų perėjos, kuriose įvyksta apie 70 proc. įskaitinių eismo įvykių ir tiek pat nukenčia eismo dalyvių. Ypatingai pavojingos nereguliuojamos ir neapšviestos (nepakankamai apšviestos) lokalios pėsčiųjų perėjos už esamų sankryžų ribų, dažniausiai šalia visuomeninio transporto stotelių ar kitų stambių traukos objektų. Visuomeninio transporto eismas gatvėse tiesiogiai įtakoja ir iššaukia aukštą avaringumo lygį. Avaringumas gatvėse su visuomeniniu transportu sudaro apie 75 proc., be visuomeninio transporto ar stotelių – 25 proc. Tai paaiškinama tuo, kad stotelėse formuojasi dideli keleivių-pėsčiųjų srautai, pačios stotelės dažnai yra nutolę nuo esamų sankryžų ir esamų perėjų.

Automobilių aptarnavimas. 2013 m. Vilniaus miesto teritorijoje veikė 102 stacionarios degalinės. Apie trečdalis planuotų degalinių dar nėra pastatytos, nes nėra pilnai realizuota numatyta susisiekimo infrastruktūros plėtra. 2005-2012 m. degalinių skaičius Vilniuje padidėjo 113,3 proc., kas rodo rinkos prisotinimą, nes 1995-2005 m. augimas siekė 346 procentus.

Norminis degalinių skaičius miesto teritorijoje nėra fiksuotas, tačiau pagal STR „Miestų, miestelių ir kaimų susisiekimo sistemos“ vienoje degalinėje numatoma aptarnauti iki 1500 transporto priemonių. Esamas degalinių skaičius Vilniuje įgalina kasdien aptarnauti iki 153,0 tūkstančių transporto priemonių. Žinant, kad Vilniuje įregistruota apie 365,6 tūkst. transporto priemonių, galima teigti, kad tokios aptarnavimo galimybės yra pakankamos. Analizė pagal jų išsidėstymą miesto teritorijoje leidžia daryti išvadą, kad kai kuriuose miesto rajonuose išlieka ekonominės prielaidos joms atsirasti, kad nedidėtų transporto ridos kuro paieškai.

Atlikta miesto transportinių rajonų analizė leidžia teigti, kad šiuo metu vis dar yra visa eilė miesto rajonų, kuriuose degalinių nėra: Rasos (13); Verkiai ir Balsiai (22); Pagiriai (25); Lentvario rytinė dalis (30); Justiniškės (32); Valakupiai (35) ir Tarandė (39).

Susisiekimo dalies rekomendacijos ir išvados. Teikiamos susisiekimo sistemos rekomendacijos yra tiesiogiai siejamos su Europos Komisijos patvirtinta Baltąja knyga „Bendros Europos transporto erdvės kūrimo planas. Konkurencingos efektyvių išteklių naudojimu grindžiamos transporto sistemos kūrimas“.

Baltoji knyga: „Pagrindinis tinklas turi leisti užtikrinti efektyvias daugiarūšio transporto jungtis, jungiančias ES valstybių sostines ir kitus didelius miestus, uostus, oro uostus ir svarbiausius sienos perėjimo punktus, didelius ekonominius centrus“.

Vilniui būtina apsispręsti dėl esamo oro uosto infrastruktūros plėtros ir naujo pakilimo tako įrengimo, kuris yra numatytas bendrajame plane, bei esminių pokyčių didinant skrydžių ir maršrutų skaičių. Sostinei Vilniui labai svarbu turėti patikimą ir integruotą transporto ryšį su europiniu geležinkelio tinklu. Todėl vienas iš pirmaeilių uždavinių – realizuoti Lietuvos Respublikos teritorijos bendrajame plane numatytą europinės vėžės geležinkelio linijos Rail Baltica atšaką „Kaunas-Vilnius“.

Baltoji knyga: „Iki 2050 m. užtikrinti beveik visišką kelių saugą. Siekdama šio tikslo, ES tikisi iki 2020 m. pasiekti, kad aukų keliuose sumažėtų perpus; užtikrinti, kad ES pirmautų pasaulyje visų transporto rūšių saugos ir saugumo srityje“.

Taikomos eismo ir techninės eismo saugumo priemonės nėra pakankamos, todėl avaringumo lygis išlieka pakankami aukštas.

Baltoji knyga: „Kad būtų sumažintos spūstys ir būtų išmetama mažiau teršalų, miestuose reikalinga mišri strategija, apimanti žemės panaudojimo planavimą, kainodaros schemas, efektyvias viešojo transporto paslaugas, nevariklinių transporto rūšių infrastruktūrą ir ekologiškų transporto priemonių įkrovimą bei degalų papildymą. Tam tikro dydžio miestai turėtų būti skatinami rengti visus šiuos aspektus apimančius miesto judrumo planus. Miesto judrumo planai turėtų būti visiškai suderinti su integruotais miesto plėtros planais“.

Viešojo transporto reorganizacija leido vėl padidinti keleivių skaičių Vilniuje, perspektyvoje prioritetas ir toliau bus teikiamas viešajam transportui, pėsčiųjų ir dviratininkų eismui miesto centrinėje dalyje ir gyvenamuosiuose rajonuose. Keliant viešojo transporto prestižą, numatomas naujos transporto rūšies įvedimas, P+R, B+R, Bike sharing, Car sharing sistemų plėtra ir kiti sisteminiai dalykai, leidžiantys mažinti bendrą miesto transporto taršos sumažėjimą 60 proc. pagal Baltosios knygos rekomendacijas.

Vilniaus miesto susisiekimo sistemos plėtra dar nėra pakankamai efektyvi ir nepilnai integruota. Pagal gyventojų ir darbo vietų tankio rodiklius – daugiau nei pusė (55 proc.) didelės sklaidos urbanizuotos teritorijos priklauso neefektyviam viešojo transporto aptarnavimui. Vilniaus miesto ilgalaikė urbanistinės plėtros politika nepadarė miesto patogesnio gyventojams. Darbo, aptarnavimo ir gyvenamųjų vietų atskirtis sukėlė susisiekimo ir jo finansavimo problemas, dėl ko gyventojai vis labiau naudojasi lengvaisiais automobiliais. Vidutinio ir didelio efektyvumo VT aptarnaujanti teritorija tesudaro apie 14 proc. visos miesto teritorijos.

4.8.25. lentelė. Vilniaus miesto urbanizuotų teritorijų gyventojų ir darbo vietų tankis ir viešojo transporto aptarnavimo efektyvumo galimybės

Gyventojų ir darbo vietų tankis/ha	Teritorijos plotas-ha	VT aptarnavimo galimas eismo intervalas-min.	Aptarnavimo efektyvumas
25	7527	-	neefektyvus
26-42	546	60	mažai efektyvus
43-92	1660	30	vidutinis
>92	3976	<10	didelio efektyvumo
neurbanizuota	26288	-	nereikalingas

Vadovaujantis techninėmis ir eismo organizavimo realiomis galimybėmis įgyvendinti BP temos Susisiekimo sistema sprendinius, pakeisti Konstitucijos pr. ir Šeimyniškių g. kategoriją iš B1 į C1. Pagrindiniai pakeitimų argumentai: minėtose gatvėse bus panaikintas krovininio transporto ir tranzitinio transporto eismas; gatvių trasos orientuojamos į viešojo transporto

prioritetinį eismą, išskiriant A juostas; užstatytoje gatvės teritorijoje nėra galimybių išlaikyti STR 2.06.01:1999 techninius reikalavimus.

Vadovaujantis techninėmis ir paminklosauginių reikalavimų realiomis galimybėmis įgyvendinti BP temos Susisiekimo sistema sprendinius, pakeisti Sukilėlių gatvės kategoriją iš B1 į B2, nes esant siaurai važiuojamai daliai (6,0 m) tarp atskirų Rasų kapinių teritorijų nėra techninių galimybių išlaikyti STR 2.06.01:1999 techninius reikalavimus.

Rekomenduojama peržiūrėti C2 kategorijos Kernavės gatvės trasos požeminės dalies atkarpą tarp Žalgirio ir esamos Kernavės gatvės nuo Ozo gatvės pusės, atsižvelgiant į gyventojų pasiūlymus ir tai, kad trasa kerta esamą mažaaukštę gyvenamąją zoną ir jos realizavimas ekonomiškai būtų nepagrįstas. Siūloma šią gatvės trasą pakeisti į Linkmenų gatvę sujungiant ją su Kernavės gatve per esamą garažų teritoriją ir pakeičiant šios Linkmenų gatvės atkarpos kategoriją iš D1 į C2 kategoriją.

Atkreipti dėmesį į Vilniaus rajono savivaldybės teritorijoje vykstančius ir planuojamus urbanizacijos procesus, kuriuose daugelyje vietų neatsižvelgiama į Vilniaus miesto savivaldybės teritorijos bendrojo plano iki 2015 metų temos Susisiekimo sistema sprendinius užtikrinant magistralinių gatvių tęstinumą priemiestinėje zonoje. Rekomenduojama peržiūrėti BP sprendinius teritorijose, besiribojančiose su kaimyninėmis savivaldybėmis, ir padaryti reikiamus pakeitimus, kurie atitiktų realias plėtros sąlygas.

4.8.26. lentelė. Išorės ir vidaus susisiekimo sistemos realizacija

Numatyta BP sprendiniuose	Realizuota 2007-2012 m.
1. Automobilizacijos lygio augimas	**Realizuota**. Didėja lengvųjų keleivinių automobilių skaičius 1000-ui gyventojų, tendencijos teigiamos
2. Keleivių pervežimai viešuoju transportu	**Realizuota.** 2011-2013 m. teigiamos viešojo transporto keleivių pervežimų tendencijos. 2013 m. įvykdytas visos viešojo transporto sistemos optimizavimas, įvesti greitieji autobusų maršrutai, dalinai atnaujintas autobusų parkas, įrengtos spec. juostos.
3. Oro transportas	**Realizuota.** Teigiamos keleivių pervežimų tendencijos, tačiau bendras aptarnavimo lygis dar nėra pakankamas, lyginant su Rygos oro uostu
4. Efektyvesnis traukinių naudojimas miesto keleivių pervežimuose	**Nerealizuota.** Nors 2008 m. atidarytas keleivinis maršrutas iš geležinkelio stoties į oro uostą, tačiau integracija į miesto viešojo transporto sistemą nerealizuota.
5. Vilniaus regioninis logistikos centras	**Dalinai realizuota. P**arinkta vieta Vaidotuose, vyksta statybos darbai (2013m)
6. Eismo saugumas	**Dalinai realizuota**. Didėja investicijos eismo saugumo priemonių įrengimui, tačiau avaringumo lygio augimas išlieka neigiamas.
7. **Susisiekimo infrastruktūra**	
7.1 IXB transporto koridoriaus trūkstama jungtis – Vilniaus vakarinis aplinkkelis.	**Dalinai realizuota, vykdoma**. Realizuotas I ir II etapas iki Ozo gatvės.
7.2 Automatizuota šviesoforų reguliavimo ir valdymo sistema	**Įdiegta**. Sistema realizuota 2007-2010 m.
7.3 Šiaurinė g. nuo Vakarinio greitkelio iki Žirmūnų g. (įskaitant Žvalgų gatvę)	**Vykdoma dalinai.** **P**atvirtintas detalusis planas
7.4 Senamiesčio apylankos II etapo užbaigimas (Geležinkelio g. atkarpos rekonstrukcija iki Panerių g.)	**Nevykdoma.** Parengti keli trasos projektiniai pasiūlymai (2013m)
7.5 Kernavės g. tarp Žalgirio ir Lvovo g.	**Nevykdoma**
7.6 Ozo g. nuo Buivydiškių g. iki Laisvės prospekto jungtis	**Nevykdoma**

7.7 Lukšio g. nuo Kalvarijų iki Verkių g. rekonstrukcija	**Nevykdoma**
7.8 Karaliaučiaus g. šiaurinė dalis Pilaitėje	**Nevykdoma.** Kol kas nėra poreikio
7.9 Kernavės-Ozo dviejų lygių sankryža	**Nevykdoma**. Parengtas techninis projektas
7.10 Mykolo Lietuvio g. - Bajorų k. - Mokslininkų g. jungtis	**Nevykdoma**
7.11 Moderniojo tramvajaus A linija Santariškės-Stotis	**Nevykdoma**. Patvirtintas specialusis planas
7.12 Šiaurinis viešojo transporto terminalas Fabijoniškėse	**Nevykdoma**
7.13 Eurovelo dviračių trasa / kitos trasos	**Nevykdoma**. Realizuotas I etapas 2008 m., pėsčiųjų takas Tiškevičiaus g. (2010 m.); Žaliųjų ežerų g. (2007 m.); Ozo g. (2009 m.)
7.14 V.Kudirkos-Pamėnkalnio g. sankryžos rekonstrukcija	**Nevykdoma**
7.15 IXB koridoriaus atkarpos Grigiškėse rekonstrukcija	**Dalinai realizuota**. Realizuoti rytinės dalies projekto sprendiniai: įrengtas 2 lygių transporto mazgas, antžeminė pėsčiųjų perėja.
7.16 Vilniaus miesto pietinis aplinkkelis (Kirtimų g.)	**Realizuota**. Dalis atkarpos realizuota 2012m., užbaigta 2013 m.
7.17 Ribojamo įvažiavimo į senamiesčio II zoną sistema	**Nevykdoma**
7.18 Geležinio Vilko g. nuo Laisvės pr. iki A.Goštauto g. rekonstrukcija	**Vykdoma dalinai.** Baigiama viaduko statyba ties Goštauto gatve
7.19 Kernavės g. jungtis su Goštauto gatve ir nauju tiltu	**Nevykdoma**
7.20 Transporto mazgas su estakada Ozo g. ties PPC „Akropolis“	**Realizuota**. 2009 m.
7.21 Ukmergės g. rekonstrukcija nuo Žadeikos g. iki miesto ribos	**Realizuota**. 2009 m.
7.22 Nauja jungtis tarp A1 ir Pilaitės rajono	**Nevykdoma.** Reikalingas trasos parinkimas
7.23 Nemenčinės pl. nuo Kairėnų g. iki miesto ribos rekonstrukcija iki 4 eismo juostų	**Nevykdoma.** Baigiamas rengti detalusis planas
7.24 Požeminė automobilių stovėjimo aikštelė Lelevelio g.	**Nevykdoma.** Parengtas techninis projektas
7.25 2 lygių sankryža ties Gariūnų turgaviete Gariūnų g.	**Nevykdoma.**
7.26 Vingio parko tiltas ir prieigos	**Nevykdoma.**
7.27 Vikingų g. nuo Žirnių g. iki Oro uosto	**Realizuota.** Statyba užbaigta 2013m.
7.28 Skirtingo lygio pėsčiųjų perėjos Kareivių ir Narbuto g.	**Nevykdoma.**
7.29 Gineitiškių g. tęsinys ir Zamenhofo g.	**Dalinai realizuota.** Nutiesta dalis Zamenhofo gatvės.

4.8.17. pav. Susisiekimo infrastruktūros plėtra 2007-2013 m.

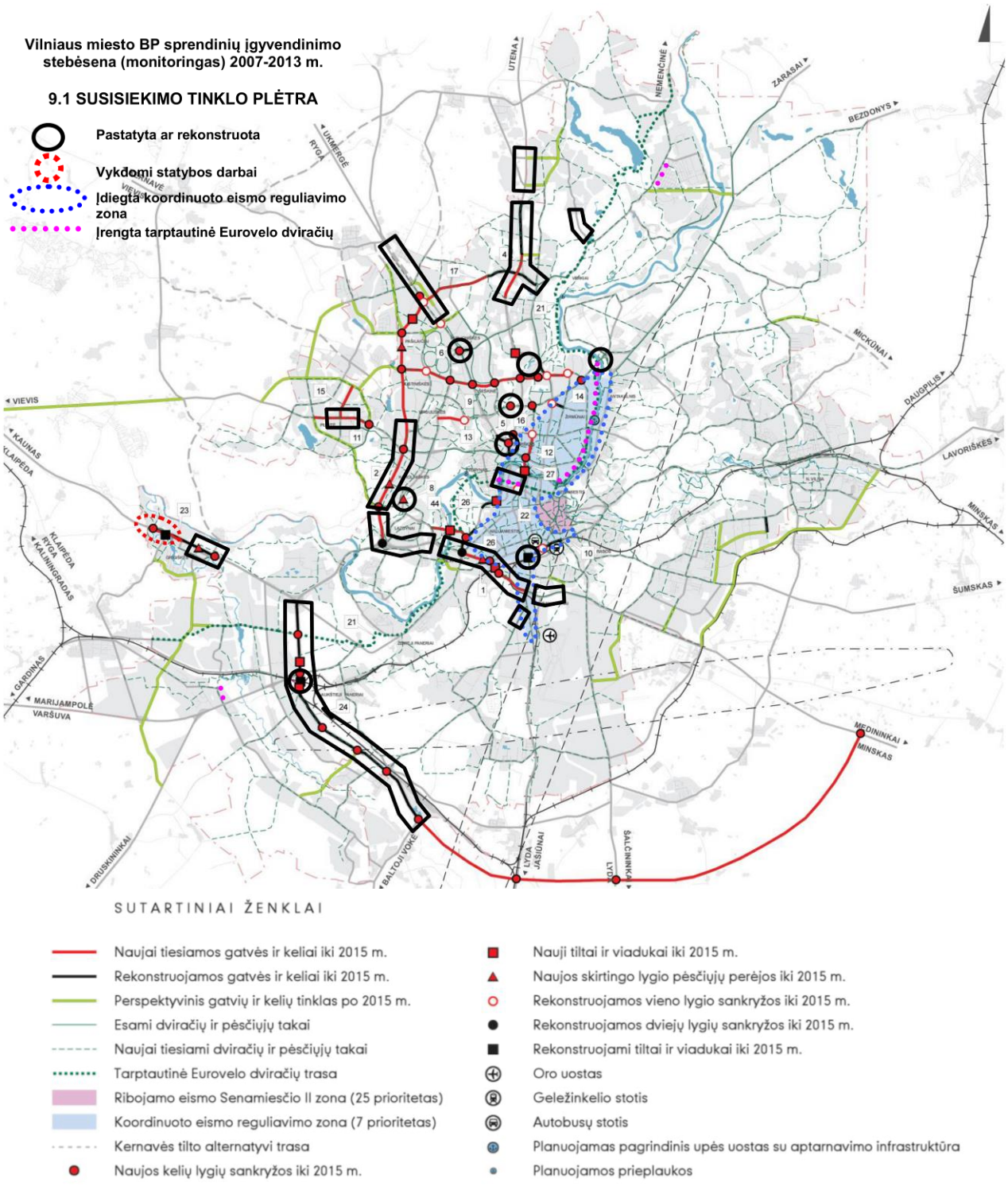

Skyriaus „Susisiekimo sistema“ išvados:

Teigiamos tendencijos:

1. Sėkmingai ir nustatyta prioritetine tvarka vystomi BP sprendiniuose numatyti susisiekimo sistemos infrastruktūros plėtros darbai, kas yra būtina formuojant greito susisiekimo gatvių tinklą, tuo didinant bendrą tinklo tankį ir rišlumą. Iš numatytų įvykdyti darbų realizuota ar yra realizuojama apie 40 proc;
2. Diegiamos eismo saugumą gerinančios techninės ir organizacinės priemonės sumažino miesto avaringumo lygį, tačiau padėtis vis dar išlieka pakankamai sudėtinga, nes paskutiniais metais situacija ėmė vėl blogėti;
3. Viešojo transporto reorganizacija leido ženkliai padidinti keleivių skaičių, pagerėjo parko ekonominiai rodikliai – išlaidos tik nežymiai atsiliko nuo gautų pajamų už bilietus;
4. Išaugo dviračiais besinaudojančių keleivių skaičius, realizuota ir sėkmingai veikia automatizuotas dviračių nuomos sistema;
5. Pradėjo augti ir teigiamas tendencijas įgijo tarptautinio Vilniaus oro uosto keleivių pervežimai.

Neigiamos tendencijos:

1. Išlieka sudėtingos eismo sąlygos piko valandomis pagrindinėse gatvėse ir sankryžose dėl nepakankamo tinklo laidumo, nors įvedus koordinuotą eismo reguliavimą, vidutinis srauto greitis šiuose koridoriuose ir padidėjo. Neatlikta Pilaitės-A1 kelio jungties galimybių studija;
2. Nepakankamas automobilių stovėjimo vietų skaičius miesto gyvenamuosiuose rajonuose ir centrinėje dalyje. Net naujuose gyvenamuosiuose rajonuose situacija išlieka sudėtinga, daugelis mokamų parkavimo vietų stovi tuščios, nes nėra išspręstas visuotinas privalomas parkavimo mokestis;
3. BP suplanuotų gatvių kategorijos atskirose vietose (Šeimyniškių g., Sukilėlių g., Kernavės g.) yra neįgyvendinamos dėl techninių reikalavimų;
4. Vilniaus rajono savivaldybės planavimas ir plėtra neatitinka BP sprendinių miesto vakarinėje dalyje.

Įgyvendinta apie 40 proc. šios BP temos sprendinių.

4.9. Inžinerinė infrastruktūra

4.9.1. Geriamojo vandens gavyba, vandentiekio ir nuotekų tinklai

Geriamojo vandens poreikis 2015 m. – 132 tūkst.m³/d. Patvirtintos požeminio vandens atsargos – 580 tūkst.m³/d.

Vykdomas požeminio vandens monitoringas (Vandens ištekliai ir kokybė) pagal suderintas Regiono aplinkos apsaugos departamento ir patvirtintas Lietuvos geologijos tarnybos prie Aplinkos ministerijos programas.

Vandenvietės eksploatuojamos laikantis Lietuvos higienos normos HN 44:2006 „Vandenviečių sanitarinių apsaugos zonų nustatymas ir priežiūra“ reikalavimų.

Tiekiamas vanduo turi atitikti Lietuvos higienos normos HN 24:2003 reikalavimus. Naujų (2007-2013 m.) vandens ruošyklų su geležies ir mangano šalinimu planavimas ir statyba vyksta:

- Bukčiuose ir Jankiškėse vandens ruošyklos su geležies ir mangano šalinimu;
- Trakų Vokėje planuojama statyti vandens ruošyklą su geležies ir mangano šalinimu;
- Daniliškėse statoma atskira vandenvietė ir vandens ruošykla su geležies ir mangano šalinimu;
- Salininkuose vykdoma geležies šalinimo įrenginių rekonstrukcija;
- Plečiama Grigiškių su geležies šalinimu vandenvietė. Vandens gerinimo įrenginiai jau pastatyti ir veikia.

2002 m. atlikta Vilniaus nuotekų valyklos modernizacija (įdiegtas azoto ir fosforo šalinimas); valyklos pajėgumas 225 tūkst.m3/p. Pagal atitekančių teršalų kiekį (tonomis per parą) valykla rezervo neturi.

2012 m. buvo vykdoma ir 2013 m. baigta pagal nustatytas apimtis statyba dumblo apdorojimo įrenginių. Įdiegta dumblo tankinimo, priėmimo iš kitų valyklų, terminės hidrolizės, dumblo pūdymo, išgaunant dujas ir gaminant elektros energiją, dumblo sausinimo bei džiovinimo įrenginių. Lygiagrečiai su dumblo ūkio statyba, pakeista nuotekų valyklos mechaninė įranga (antrinių sėsdintuvų grandikliai, smulkios grotos, smėlio separatoriai ir t.t.). Tačiau dar daug nuotekų valyklos grandžių, nors veikia, jau yra susidėvėję, įrangos darbo resursai išsekę, statinių šilumos varžos mažos, betonas irstantis, todėl reikalinga esminė nuotekų valymo rekonstrukcija.

Antavilių nuotekų valykla panaikinta. Nuotekos pro Balsius paduodamos į Vilniaus miesto nuotekų sistemą. Buivydiškių nuotekų valykla bus panaikinta, paduodant nuotekas į Vilniaus miesto nuotekų sistemą. Salininkų nuotekų valykla naikinama, nes nuotekos paduodamos pro Kirtimus į Vilniaus miesto nuotekų valyklą.

Lietaus vandens surinkimo sistema vystoma labai lėtai. Reikia paspartinti:

- lietaus vandens surinkimo sistemų pertvarkymą Savanorių pr., Žemuosiuose Paneriuose;
- Geležinio Vilko gatvės lietaus kolektorių ir lietaus vandens kaupyklų plėtrą dėl padidėjusių teritorijų su kieta danga prie „Akropolio“ ir „Siemens arenos“;
- Lietaus tinklo pertvarkymą Narbuto g.

4.9.1.1 lentelė. Geriamojo vandens gavybos, vandentiekio, nuotekų tvarkymo ir nuotekų tinklų realizacija.

Numatyta BP sprendiniuose	Realizuota 2007-2013 m.
1. Plėtoti geriamojo vandens ruošyklas, vandentiekio tinklų tiesimą ir renovavimą, nuotekų tinklų ir siurblinių statybą bei nuotekų tvarkymą Vilniuje:	**Įvykdyta:**
1.1. Vilniaus geriamojo vandens magistralių rekonstrukcija, padengiant vidaus sieneles cementinio skiedinio sluoksniu.	Darbai užbaigti 2007-12 mėn. Renovuota 49,377 km vamzdynų
1.2. Vilniaus geriamojo vandens tinklų rekonstravimas, įveriant PE vamzdį ar kitais metodais bei magistralės nuo Pagirių vandenvietės iki Kirtimų rezervuaro renovacija.	Darbai užbaigti 2008-05 mėn. Renovuota 9,052 km tinklų
1.3. Vilniaus dumblo apdorojimo įrenginių statyba.	Darbai užbaigti 2013-07 mėn. Tvarkomas Vilniaus regione susidarantis dumblas (taikant hidrolizės, pūdimo, sausinimo ir džiovinimo technologijas)
1.4. Nutiesti vandentiekio ir nuotekų tinklai į naujus gyvenamuosius rajonus:	
	Įvykdyta:
1.4.1. Gineitiškes;	Įvykdyta 2007-05 mėn. Nutiesta 6,20 km naujų vandentiekio tinklų, 6,66 km nuotekų tinklų. Ši infrastruktūra prijungta prie miesto tinklų.
1.4.2. Riešėje;	Įvykdyta 2007-12 mėn. Nutiesta 32,5 km naujų vandentiekio tinklų, 28,6 km nuotekų tinklų ir pastatytos 8 nuotekų siurblinės;
1.4.3. Bajorus;	Statyba užbaigta 2009 m. Nutiesta 12,2 km vandentiekio tinklų ir 9,1 km nuotekų tinklų;
1.4.4. Balsius;	Statyba užbaigta 2010-12 mėn. Nutiesta 30,8 km naujų vandentiekio tinklų, 32,5 km nuotekų tinklų ir pastatyta 10 nuotekų siurblinių;
1.4.5. Tarandę;	Statyba užbaigta 2010-12 mėn. Nutiesta 27,3 km naujų vandentiekio tinklų, 28,4 km nuotekų tinklų ir pastatyta11 nuotekų siurblinių;
1.4.6. Grigiškes;	Statyba baigta 2013 m. Nutiesta 4,33 km vandentiekio tinklų ir 5,51 km nuotekų tinklų bei pastatyta 4 nuotekų siurblinės.
1.4.7. Kairėnus ir Galgius;	Statyba baigta 2013 m. Nutiesta 5,06 km vandentiekio naujų tinklų ir 7,71 km nuotekų tinklų bei pastatyta 4 naujos nuotekų siurblinės.
1.4.8. Pavilnio gyvenvietę;	Statyba baigta 2013 m. Nutiesta 1,58 km vandentiekio naujų tinklų ir 13,05 km nuotekų tinklų bei pastatyta 4 naujos nuotekų siurblinės.
1.4.9. Džiaugsmo g. kvartalą;	Statyba baigta 2013 m. Nutiesta 9,12 km vandentiekio naujų tinklų ir 9,24 km nuotekų tinklų bei pastatyta 2 naujos nuotekų siurblinės ir viena vandens kėlimo siurblinė.

1.4.10. Santariškes ir Visorius;	Statyba baigta 2013 m. Nutiesta 4,34 km vandentiekio naujų ir 3,72 km renovuota tinklų bei 4,33 km naujų ir 4,00 renovuota nuotekų tinklų, o taip pat pastatyta 2 naujos nuotekų siurblinės.
1.4.11. Gineitiškes, SB „Šeškinė“, SB „Jurginas“ ir kt.;	Statyba baigta 2013 m. Nutiesta 7,85 km vandentiekio naujų tinklų ir 13,85 km nuotekų tinklų bei pastatyta 4 naujos nuotekų siurblinės.
	Vykdoma:
1.4.12. Avižienius (Užubaliai, Klevinė, Raisteniškės, Bendoriai);	Statyba bus baigta 2014-04 mėn. Nutiesta 5,37 km vandentiekio naujų tinklų ir 7,17 km nuotekų tinklų bei pastatyta 3 naujos nuotekų siurblinės.
1.4.13. Buivydiškes;	Statyba bus baigta 2014 m. Nutiesta 4,37 km vandentiekio naujų tinklų ir 4,64 km nuotekų tinklų bei pastatyta 3 naujos nuotekų siurblinės.
1.4.14. Salininkus;	Vykdoma vandentiekio ir nuotekų tinklų renovacija ir statyba. Turi būti nutiesta 7,24 km vandentiekio naujų ir 0,14 km renovuota tinklų bei pastatyta 11,16 km nuotekų tinklų ir pastatyta 2 naujos ir 2 renovuotos nuotekų siurblinės. Statybos pabaiga 2014 m.
1.4.15. Daniliškes;	Vykdoma vandentiekio ir nuotekų tinklų statyba. Turi būti nutiesta 2,20 km vandentiekio naujų tinklų ir 5,60 km nuotekų tinklų bei pastatyta 1 nauja nuotekų siurblinė ir vandens gerinimo įrenginiai. Statybos pabaiga 2014 m.
1.4.16. Zujūnus ir Riešę;	Zujūnams ir Riešei – 19 km vandentiekio tinklų ir 51 km nuotekų tinklų bei 23-jų nuotekų siurblinių. Statytojas - Vilniaus rajono savivaldybė. Rangovas etapais rengia techninį ir darbo projektus statybai pagal geltonąją knygą, su kvartalų tinklų prijungimu prie Vilniaus m. sistemų. Riešėje darbai baigiami. Zujūnuose darbai įpusėti. Statybos pabaiga 2014-15 m.
	Vykdoma dalinai:
1.4.17. Trakų Vokę;	Turi būti nutiesta 8,70 km vandentiekio naujų tinklų ir 8,87 km naujų ir 1,50 km renovuotą nuotekų tinklų bei pastatyta 3 naujos nuotekų siurblinės. 2013 m. darbai pradedami. Statybos pabaiga 2014 m
1.4.18. N.Vilnią;	Turi būti nutiesta 5,1 km vandentiekio naujų tinklų ir 12,8 km naujų nuotekų tinklų bei pastatyta 2 naujos nuotekų siurblinės. 2013 m. darbai pradedami. Statybos pabaiga 2014 m.
1.4.19. Lentvarį.	Lentvario Bališkės, Mačiuliškės tvarkomos atskiros bendrovės, bet jungti tinklus prie Vilniaus m. sistemos dar nesuplanuota.

1.4.20. Pupojai.	Naujam gyvenamųjų namų kvartalui etapais planuojami ir statomi vandentiekio tinklai, vandens kėlimo siurblinės, nuotekų tinklai ir siurblinės.
2. Suplanuoti ir pradėti kompleksinę inžinerinių tinklų statybą į sodininkų bendrijų teritorijas, kuriose intensyviai statomi gyvenamieji namai:	**Kiti dalinai vykdomi:**
2.1. Smėlynės, Kairėnės, Veržuvos, Vismaliukų;	Parengtas specialusis vandens tiekimo ir nuotekų tvarkymo planas iki 2020 m.
2.2. Vanaginės;	Nevykdoma.
2.3. Pupojų, Rokantiškių;	Nevykdoma.
2.4. Kalnėnų prie Pavilnio;	Vykdomas atskirų sodų dalių jungimasis prie greta esančių vandentiekio ar nuotekų tinklų
2.5. Baltupių, Kalvarijų;	Vykdomas atskirų sodų dalių jungimasis prie greta esančių vandentiekio ar nuotekų tinklų
2.5. Už Antakalnio.	Vykdomas atskirų sodų dalių jungimasis prie greta esančių vandentiekio ar nuotekų tinklų
3. Planuoti ir diegti savarankiškas sistemas su vandens ruošyklomis nutolusioms nuo miesto sodininkų bendrijų teritorijoms: Rastinėnų, Stirnių, Vilnojos, Karvių, Balžio ir kt.	Nevykdomas kompleksinis sprendimas, bet atskiri sklypai rengia vandens tiekimo iš vietinių gręžinių sistemas ir nuotekų surinkimo į duobes arba nuotekų valyklėles sistemas.
4. Tobulinti susiklosčiusią vandens tiekimo sistemą.	**Vykdoma.** Parengtas Vilniaus miesto specialusis vandens tiekimo ir nuotekų šalinimo planas.
5. Nuotekų tinklų ir siurblinių antrojo etapo statyba:	**Vykdoma dalinai:**
5.1. Kuprioniškėse;	Kuprioniškėms parengtas techninis vandens tiekimo projektas. Nuotekų surinkimas nesprendžiamas
5.2. N. Vilnios Kalno g. ir Uosių-Vaivos kvartale.	Naujoji Vilnia. Parengtas techninis projektas. Kalno ir Uosių-Vaivos kvartale yra dalis pastatytų, bet neveikiančių tinklų, nes neprijungti prie miesto sistemos. Sujungimo statyba dar neplanuojama.

4.9.1.1. pav. Vandentiekio plėtra 2007-2013 m.

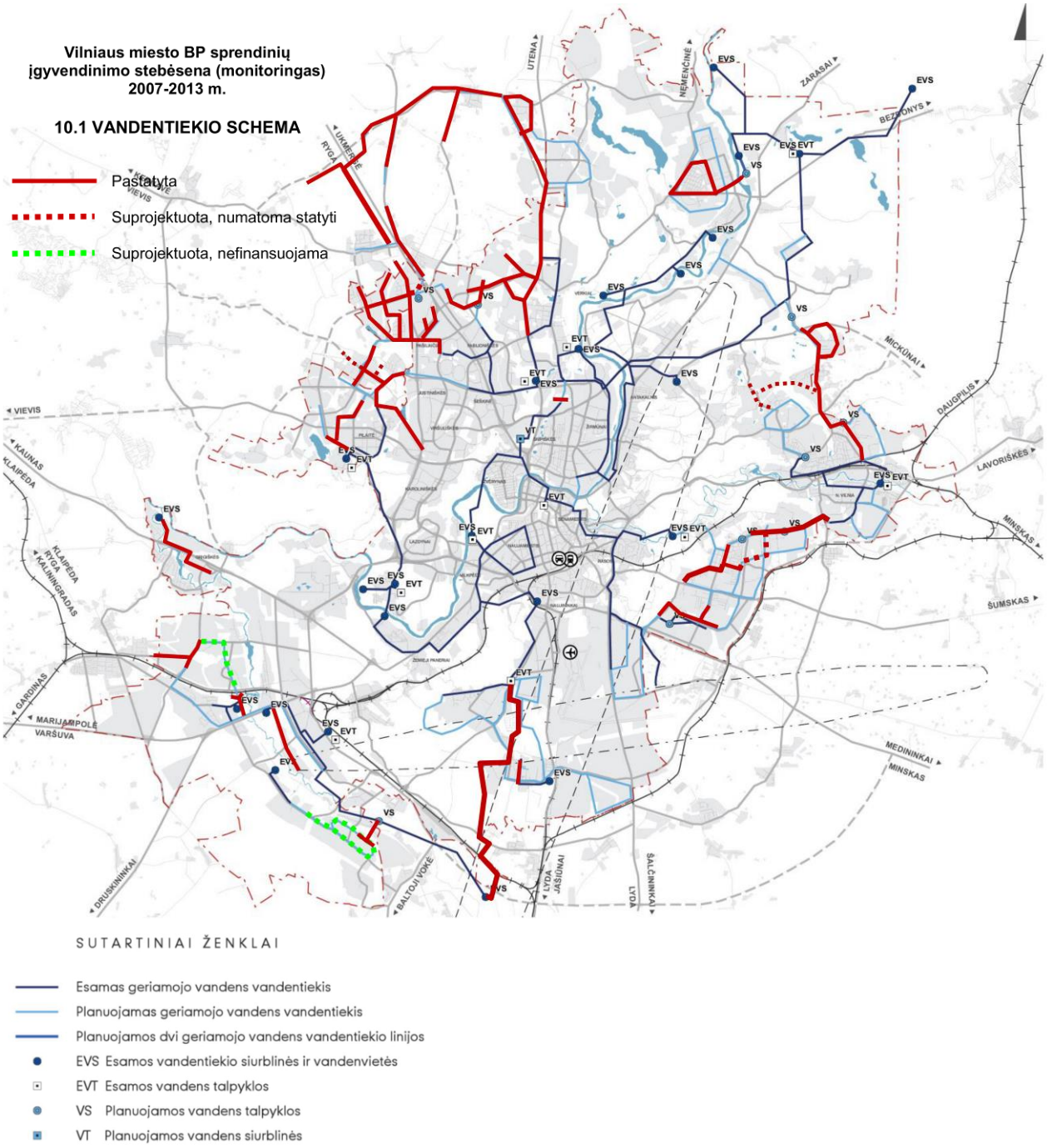

4.9.1.2. pav. Buitinės nuotekynės plėtra 2007-2013 m.

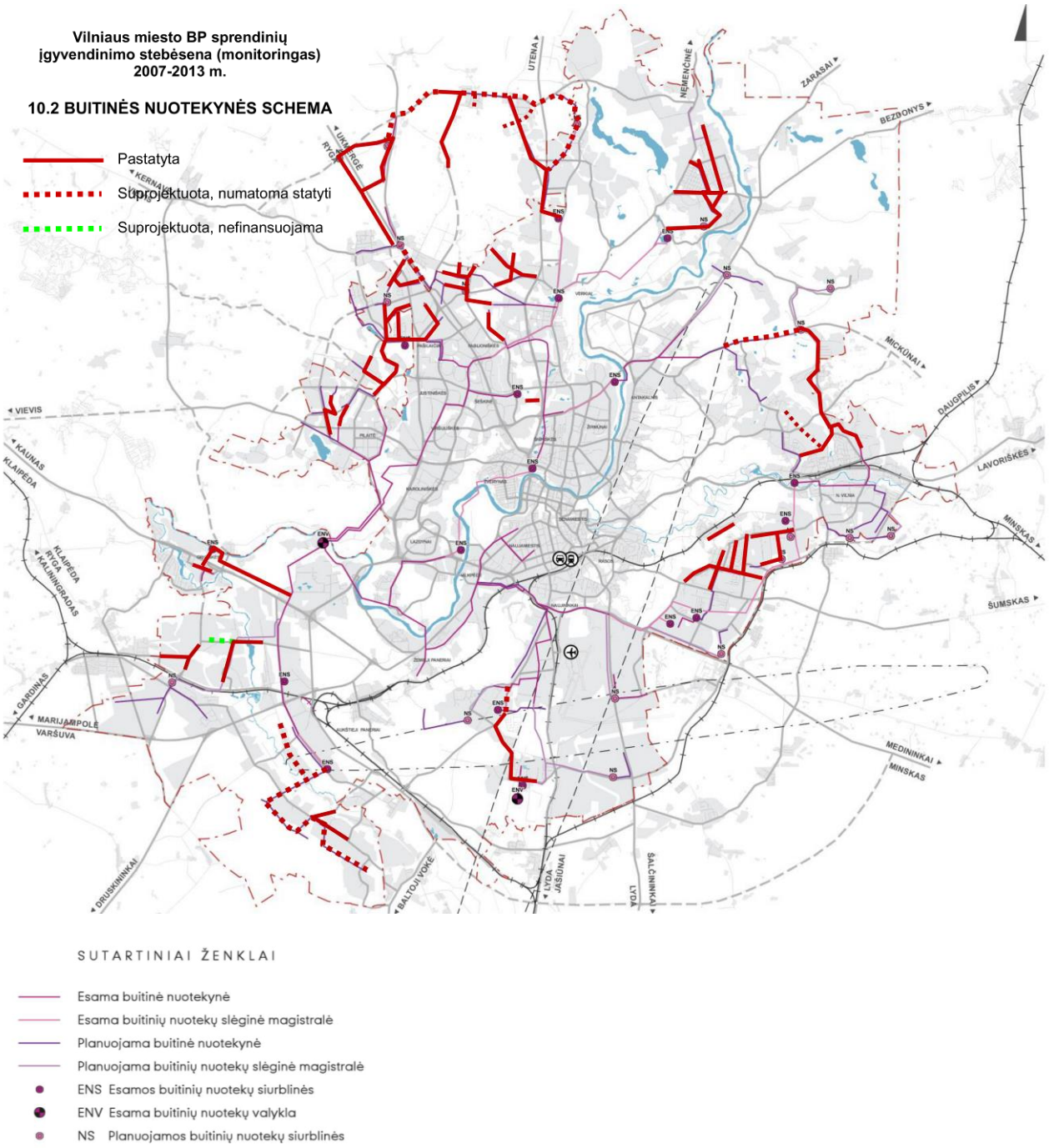

Skyriaus „Geriamojo vandens gavyba, vandentiekio ir nuotekų tinklai“ išvados:

1. BP sprendiniuose numatyti vandentiekio ir ūkinių nuotekų tinklų realizacijos darbai yra vykdomi planingai;
2. Didžiausi infrastruktūros plėtros darbai vyko periferinėje zonoje šiaurinėje miesto dalyje, naudojant ES lėšas. Mažiausiai buvo vystoma infrastruktūra centre, Naujamiestyje, Naujininkuose, Rasose, Markučiuose;
3. Laukia eilės Vilniaus m. nuotekų valyklos rekonstravimas, įdiegiant naujausias technologijas ir paverčiant šiuolaikiška įmone.

Įgyvendinta apie 75 proc. šios BP temos sprendinių.

4.9.2. Lietaus nuotekų tinklai

4.9.2.1. lentelė. Lietaus nuotekų tinklų realizacija

Numatyta BP sprendiniuose	Realizuota 2007-2013 m.
1. Vilniaus miesto lietaus surinkimas ir tvarkymas	**Vykdoma.** 2012 m. pradėtas rengti Vilniaus miesto paviršinių nuotekų tvarkymo infrastruktūros plėtros specialusis planas. Planuojama užbaigti 2014 m.
2. Lietaus kolektorių ir tinklų tiesimas daugiaaukštės statybos rajonuose:	**Vykdoma.** 2011 m. nutiesta 8,00 km tinklų.
2.1. Pilaitėje;	Priklausomas nuo daugiabutės statybos vystymo, statomos gatvės su lietaus vandens surinkimo tinklais. Pastatyta Nidos g. 0,36 km tinklų.
2.2. Pavilionyse;	Priklausomas nuo daugiabutės statybos vystymo, statomos gatvės su lietaus vandens surinkimo tinklais. Pastatyta Ukmergės g. 0,67 km tinklų.
2.3. Visoriuose už Mokslininkų g.	Priklausomas nuo daugiabutės statybos vystymo, statomos gatvės su lietaus vandens surinkimo tinklais.
2.4. Visoriuose už Ateities g.	Lietaus vandens surinkimo tinklų techninis projektas parengtas, bet nefinansuojama statyba.
2.5. Grigiškėse	Rekonstruota Vilniaus g. įrengiant lietaus tinklą.
2.6. Santariškėse	Pastatyta 0,42 km tinklų
2.7. Sapiegos g. aplinkoje	Pastatyta 2,29 km tinklų
2.8. Lentvario g.	Pastatyta 0,63 km tinklų
2.9. L.Asanavičiūtės g.	Pastatyta 0,40 km tinklų
2.10. Plytinės g.	Pastatyta 0,34 km tinklų
2.11. Kalvarijų g.	Pastatyta 0,53 km tinklų
2.12. Kitose Vilniaus miesto vietovėse	Pastatyta 2,37 km tinklų
3. Lietaus kolektorių, rinktuvų ir valyklų statyba pramonės zonoms:	**Vykdoma**. Nutiesta 9,36 km tinklų
3.1. Lentvario;	Parengta schema.
3.2. Kuprioniškių;	Planuojama statyti su oro uosto tvarkymu.
3.3. A.Panerių.	Vykdoma statyba Gariūnų g. lietaus kolektoriaus ir toliau planuojama statyti etapais lietaus tinklus nuo Vilniaus plento iki Eišiškių plento. Nutiesta 9,01 km tinklų.
3.4. Pramonės g. N.Vilnioje	Nutiesta 0,35 km tinklų
4. N.Vilnios lietaus vandens surinkimo sistemų plėtojimas ir tvarkymas:	**Nevykdoma.**
4.1. Šiaurės g.;	**Nevykdoma.**
4.2. Linksmosios g.	**Nevykdoma.**

5. Lietaus kolektorių ir tinklų statyba mažaaukštės gyvenamosios statybos rajonuose:	**Vykdoma dalinai.**
5.1. Kalnėnų visose gatvėse;	Priklausomas nuo vienbutės statybos vystymo, pastatytos ir toliau statomos gatvės su lietaus vandens surinkimo tinklais.
5.2. Džiaugsmo g. kvartale;	Suplanuotos gatvės ir lietaus vandens surinkimo tinklai iki Murlės upelio. Parengtas techninis projektas, bet lietaus vandens surinkimo tinklų statyba nevykdoma.
5.3. Salininkuose;	Salininkuose lietaus tinklai statomi tik pagal neišvengiamą poreikį.
5.4. Pagiriuose;	Pagiriams techninis projektas parengtas, bet tinklai nestatomi.
5.5. Lentvaryje;	Neplanuojama.
5.6. Trakų Vokėje;	Neplanuojama.
5.7. Tarandėje;	Neplanuojama.
5.8. Bajoruose;	Suplanuota, bet toliau nevykdoma.
5.9. Balsiuose;	Neplanuojama.
5.10. Gulbinuose.	Parengtas detalusis planas, bet toliau nevykdoma.
6. Verkės upelio ir jo intakų esamų užtvankų ir pralaidų tvarkymas ir naujų užtvankų statyba.	**Vykdoma dalinai.** Parengta tvarkymo schema, bet toliau nevykdoma.
7. Verkių lietaus vandens valykla	**Vykdoma dalinai.** 2012 m. pastatytas debitomatis

4.9.2.1. pav. Lietaus nuotekynės plėtra 2007-2012 m.

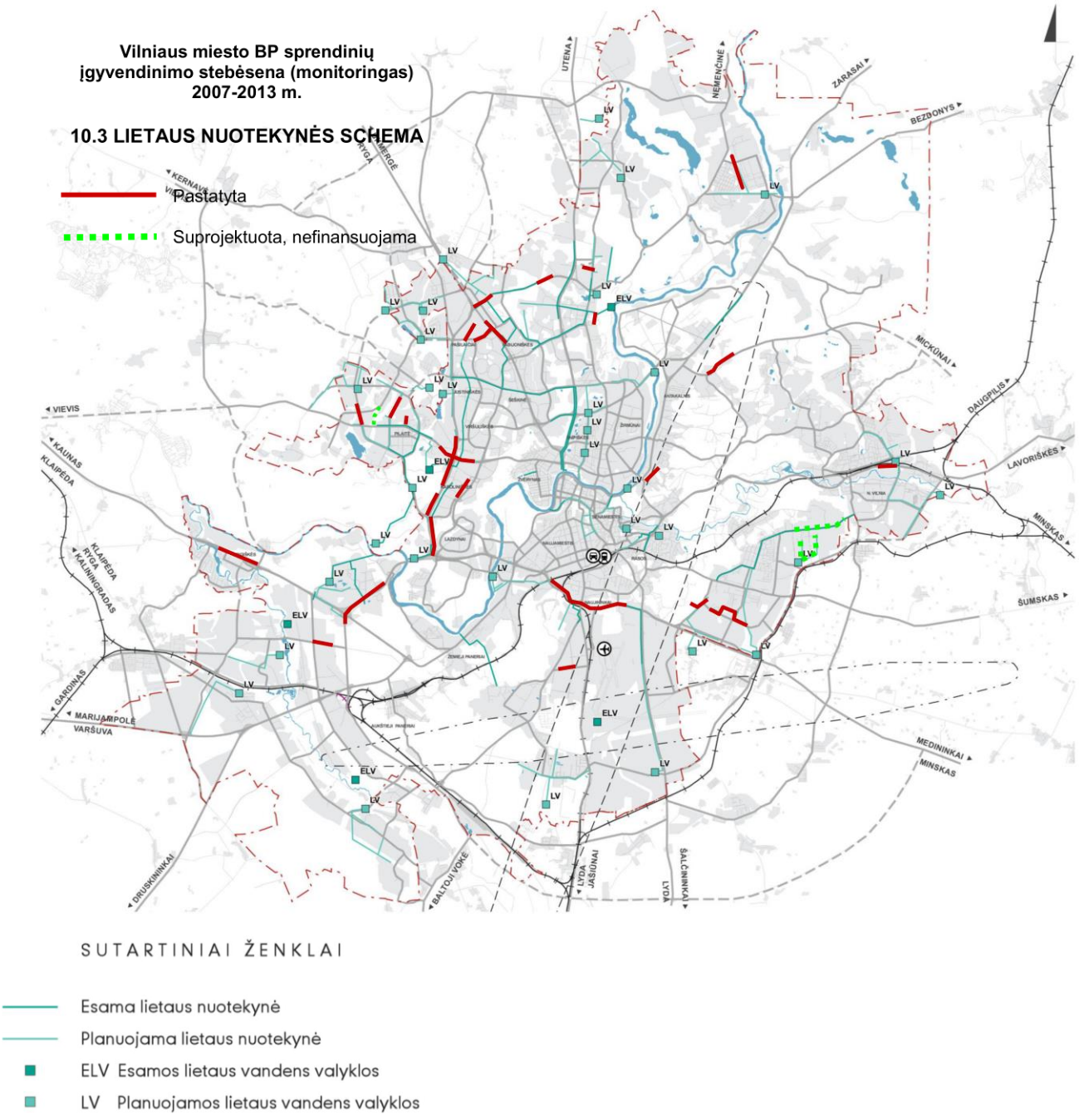

Skyriaus „Lietaus nuotekų tinklai“ išvados:

1. BP sprendiniuose numatyti lietaus surinkimo tinklų realizacijos darbai yra vykdomi nepakankamai dėl statybos lėšų stygiaus;
2. Lietaus nuotekų tinklai dalinai vystomi įgyvendinant susisiekimo infrastruktūros projektus;
3. Nepradėtas lietaus vandens valyklų statybos ir rekonstravimo įgyvendinimas;
4. Nepradėtas perkrautų (hidrauliškai nepralaidžių) kolektorių pertvarkymas ir kaupyklų įrengimas;
5. BP sprendiniuose numatyti lietaus surinkimo tinklų realizacijos darbai turi būti paspartinti.

Įgyvendinta apie 15 proc. šios BP temos sprendinių.

4.9.3. Elektros energijos tiekimas

Vilniaus m. BP numatytų elektros energijos tiekimo sprendinių įvykdymas iki 2014-01 atliktas pagal užklausas į AB „Litgrid“ bei AB „Lesto“, ir gautus atsakymus iš šių AB padalinių.

Vilniaus m. transformatorinių pastočių apkrovų lygiai atitinka numatytam Vilniaus BP padidėjimui, ir jų lygis – 2013m. yra 406 mVA.

Vilniaus m. BP yra numatyta sukabeliuoti 110 kV orines linijas, kurios trukdo miesto plėtrai ir dėl elektromagnetinio poveikio, linijų ruožuose, kenkia žmonių sveikatai. Vilniaus mieste sukabeliuota tik maža dalis 110 kV orinių linijų.

2012 m. 110 kV orinių linijų ruožuose sukabeliavimai įvykdyti dėl Vilniaus m Vakarinio aplinkkelio statybos: dalis dviejų esamų orinių linijų 110 kV nuo TP 110/10 „Viršuliškės”-VE3, „Neris“-VE3 nuo atramos Nr. 152 iki Nr. 168 ir „Viršuliškės”-VEI, „Šeškinė“-VE3 nuo atramos Nr. 21 iki Nr. 37.

Dėl III-čiojo Vilniaus m Vakarinio aplinkkelio statybos etapo bus vykdomi OL 110 kV keitimo kabeliais darbai: dalis OL 110 kV nuo TP 110/10, “Viršuliškės”-VE3, „Neris“-VE3 nuo atramos Nr. 138 iki Nr. 152 ir „Viršuliškės”-VEI, „Šeškinė“-VE3 nuo atramos Nr. 8 iki Nr. 21 ir „Šeškinė“-„Neris“ I, II nuo atramos Nr. 136 iki Nr. 140.

Įvykdyta, pagal 2013 m. paruoštą rekonstravimo projektą, esamos 110 kV kabelinės linijos “Žvėrynas-Centras” iškėlimo darbai ruože tarp Studentų g. - UŠS ir Saltoniškių g. – JŠ4, Paribio g.

Vilniaus m. plėtros objektams pietinėje miesto dalyje, Žirnių g zonoje yra pakloti 10kV kabeliai 10kV SP įrengimui.

Pagal 2012-2013m. paruoštus fotoelektrinių projektus, į Vilniaus m. elektros 0.4kV tinklą pradėta įvedinėti mažųjų fotoelektrinių generuojama elektros galia. 2013m. prijungtų saulės elektrinių sskaičius:125, ir jų generuojama elektros galia į Lesto 0.4kV yra 4600 kV.

BP numatytų elektros energijos tiekimo sprendinių įvykdymo analizės rezultatai pateikti 4.9.3.1 lentelėje.

4.9.3.1. lentelė. Elektros tinklų realizacija.

Numatyta BP sprendiniuose	Realizuota 2007-2014-01
1. Pastatyti dvi naujas 110 kV įtampos transformatorių pastotes Kuprioniškėse ir Šnipiškėse bei rekonstruoti esamas	**Nevykdoma.** Realizacija planuojama po 2017m.
1.1. Naujos 110/10 kV TP „Šnipiškės“ statyba 2009-2011m ir prijungimas prie esamų 110 kV linijų	**Nevykdoma.** **P**lanuojama vykdyti 2021-2024m..
1.2. Naujos 110/10kV TP „Kuprioniškės“ (2013-2015m.) statyba ir prijungimas prie esamų 110 kV linijų	**Nevykdoma.** Planuojama vykdyti 2017-2019m
2. Naujos 110 kV linijos tarp TP„Neris“ ir TP „Baltupis“ (2011-2013 m.) statyba elektros energijos tiekimo šiaurinei miesto daliai patikimumo didinimui	**Nevykdoma.** Realizacija planuojama po 2015 m.
3. Naujos 330 kV oro linijos tarp 330/110/10 kV TP „Vilnius“ (tiesiant šalia 110/10 TP „N.Vilnia“) 330/110/10 kV TP „Neris“ statyba (2013-2016 m.)	**Nevykdoma.** Planuose yra. Realizacija planuojama nuo 2016-2022 m.

Keisti kabeliais:	**Vykdoma dalinai.**
3.1. Iki 2012 m. keisti kabeliais: visą orinę liniją TP 110/10 kV „Šeškinė“- TP 110/10 kV „Šiaurinė“;	Realizuota dalis: dvigrandės elektros linijos Šeškinė-Šiaurinė I,II atkarpa nuo atramos Nr. 2 iki atramos Nr. 16.
3.2. Dalį TP 110/10 kV „Šiaurinė“-TP 110/10 kV „Kino studija“ linijos ruože nuo 1 iki 16 atramos;	Realizuota dalis: elektros linijos Šiaurinė-Kino studija atkarpa nuo atramos Nr. 2 iki atramos Nr. 5 ir nuo atramos Nr. 9 iki atramos Nr. 11.
3.3. Išmontuoti 110 kV orinės linijos ruožą TP 110 kV „Markučiai“ – TP110 kV „N. Vilnia“ iki esamos atramos Nr. 41 Pakalniškėse;	Nerealizuota.
3.3. Pakloti kabelius iš TP 110/10 kV „Markučiai“ į TP 110/10 kV „Kuprioniškės“ ir iš TP 110/10 kV „Kuprioniškės“ iki esamos atramos Nr. 41 Pakalniškėse	Nerealizuota. Realizacija planuojama po 2015 m. (jei bus užsakovas).
4. Iki 2015 m. keisti kabeliais:	
4.1. Orinę 110 kV liniją TP110/10 kV „Šiaurinė“ – TP 110/10 kV „Baltupis“;	Realizuota dalis: elektros linijos Šiaurinė-Baltupis atkarpa nuo atramos Nr. 2 iki atramos Nr. 5.
4.2. 110 kV orinės linijos ruožą tik per Burbiškes TP110/10 kV „Oro uostas“ – TP 110/10 kV „Pagiriai“;	Nerealizuota. Darbai galėtų būti vykdomi atsiradus investicijoms.
4.3. Orines 110 kV ruožą TP 110/10 kV „Šiaurinė“ – TP 110/10 kV „Kino studija“ nuo 16 atramos iki TP 110/10 kV „Kino studija“;	Nerealizuota.
4.4. Orinės 110 kV ruožą nuo atramos Nr. 41 Pakalniškėse iki TP 110/10 kV „N. Vilnia“;	Nerealizuota.
5. Dalį dviejų esamų orinių linijų (110 kV nuo TP 110/10 „Viršuliškės”-VE3, „Neris“-VE3 nuo atramos Nr. 152 iki Nr. 168 ir „Viršuliškės”-VEI, „Šeškinė“-VE3 nuo atramos Nr. 21 iki Nr. 37, kliudančių įrengti vakarinę greito eismo gatvę, keisti kabeliais;	**Įvykdyta.**
6. Dalį dviejų esamų orinių linijų (110 kV nuo TP 110/10 „Viršuliškės”-VE3, „Neris“-VE3 nuo atramos Nr. 138 iki Nr. 152 ir „Viršuliškės”-VEI, „Šeškinė“-VE3 nuo atramos Nr. 8 iki Nr. 21 ir „Šeškinė“-„Neris“I,II nuo atramos Nr. 136 iki Nr. 140, kliudančių įrengti vakarinę greito eismo gatvę, keisti kabeliais	**Nevykdoma.** Realizacija susiejama su Vilniaus m. Vakarinio aplinkelio III-čiojo etapo statybos grafiku. Šitų ruožų sukabeliavimo darbai būtų atlikti per dvejus metus, gavus jų finansavimą.
7. Naujų vartotojų aprūpinimui miesto šiaurinėje prie Ukmergės g. ir Molėtų pl. dalyje įrengti skirstomuosius 10 kV punktus ir juos prijungti prie TP 110/10 kV „Ąžuolynė“, „Verkiai“ ir „Riešė“.	**Vykdoma.** Planuojama vykdyti 2015-2016 metais.
8. Palaipsniui turi būti modernizuotas 10 kV skirstomasis tinklas, skirstomieji punktai ir žeminančios 10/0,4kV transformatorinės.	**Vykdoma.** Pagal AB „Lesto“ 10 kV sistemų rekonstrukcijų planus ir grafikus.

4.9.3.1 pav. Elektros tiekimo plėtra 2007-2013 m.

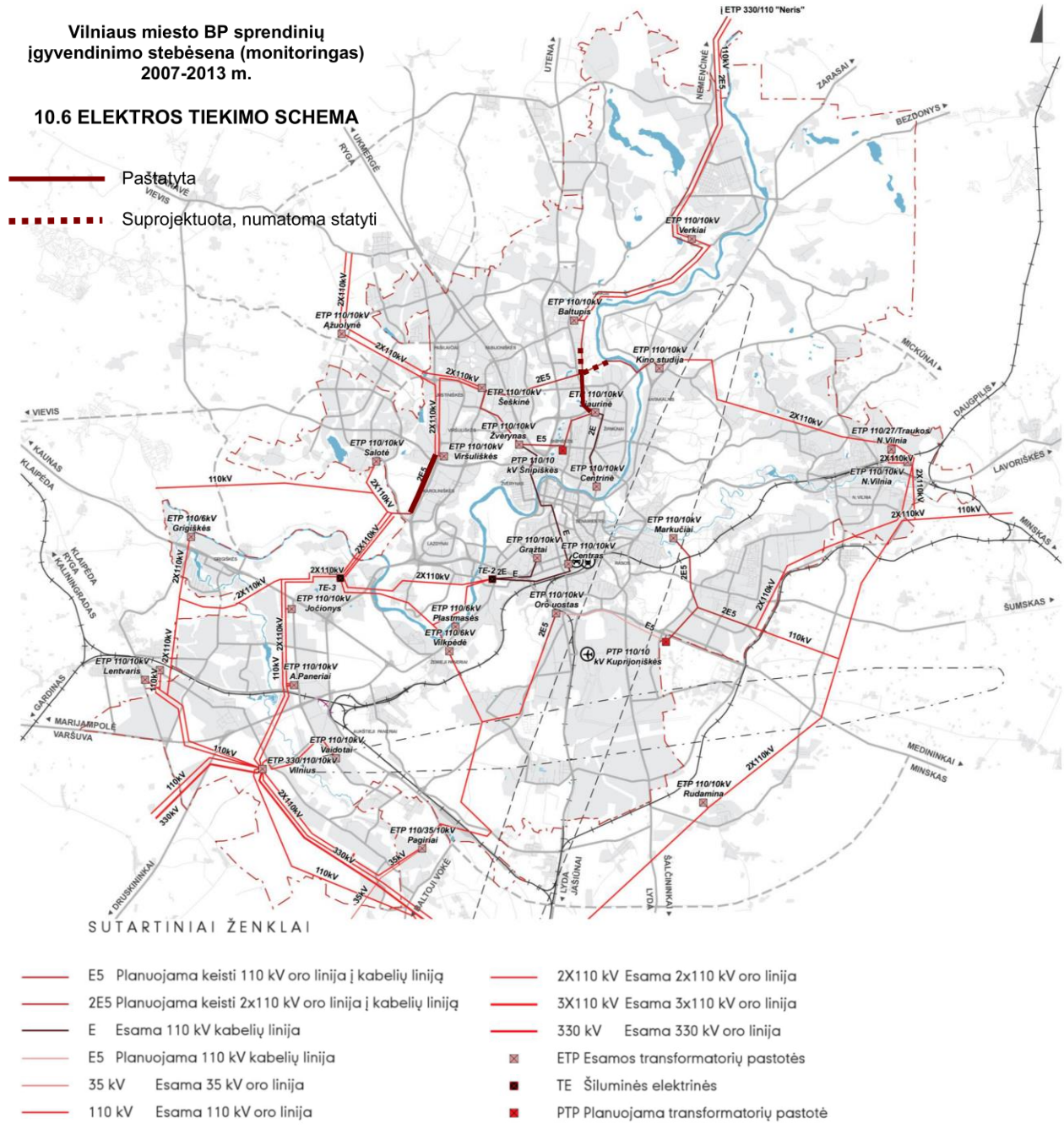

Skyriaus „Elektros energijos tiekimas“ išvados:

2013 metais realizacija vykdoma pagal poreikį, tačiau reikėtų paspartinti 110 kV orinių linijų keitimą į kabelines. Vilniaus m. transformatorinių pastočių apkrovos 2013 m. – 406 MVA. Įvykdyta, pagal 2013 m. rekonstravimo projektą, esamos 110 kV kabelinės linijos “Žvėrynas-Centras” iškėlimo darbai ruože tarp Studentų g.-UŠS ir Saltoniškių g.–JŠ4, Paribio g. Vilniaus m. plėtros objektams pietinėje miesto dalyje, Žirnių g zonoje yra pakloti 10 kV kabeliai 10 kV SP įrengimui. 2013 m. prijungtų saulės elektrinių skaičius:125 vnt. ir jų generuojama elektros galia į LESTO 0.4 kV tinklą yra 4600 kW. Įgyvendinta apie 50 proc. šios BP temos sprendinių.

4.9.4. Šilumos tiekimas

BP sprendiniuose numatyti pagrindiniai šilumos tiekimo infrastruktūros plėtojimo principai:

Turi būti renovuojami daugiabučiai gyvenamieji namai statyti prieš 1995 metus.

Būsto ir urbanistinės plėtros agentūros duomenimis pagal daugiabučių namų atnaujinimo (modernizavimo) programą, patvirtintą LR Vyriausybės 2004 m. rugsėjo 23 d. nutarimu Nr. 1213 (Žin., 2004, Nr. 143-5232; 2012, Nr. 1-1), Vilniaus mieste iki 2012 m. pabaigos atnaujinti 98 daugiabučiai gyvenamieji namai.

Iki 2009 m. buvo atnaujinti 43 namai. 2009 m. atnaujinta 19 daugiabučių gyvenamųjų namų (bendras butų skaičius 790 ir bendras naudingas plotas 49,2 tūkst. m^2), 2010 m. atnaujinti 9 daugiabučiai namai (bendras butų skaičius 754 ir bendras naudingas plotas 37,9 tūkst. m^2), 2011 m. atnaujinti 26 daugiabučiai namai (bendras butų skaičius 1552 ir bendras naudingas plotas 76,1 tūkst. m^2), 2012 m. atnaujintas vienas daugiabutis namas (16 butų, 736,54 m^2 gyvenamojo ploto namas

2013 m. pagal ES iniciatyvos JESSICA programą Vilniuje atnaujinti 3 daugiabučiai gyvenamieji namai.

Palaipsniui turi būti atnaujinami vamzdynai, eksploatuojami 30 ir daugiau metų.

Nuo 2002 m. atnaujinta 50 km šilumos tiekimo tinklų. Intensyviausiai šis procesas buvo vykdomas 2006 m. Nuo 2007 m. atnaujinta 13,5 km centralizuoto šilumos tiekimo tinklų (tai sudaro apie 2,7 proc. Vilniaus miesto tinklų).

Naujų mažaaukštės statybos teritorijų šildymo poreikiams naudoti elektrą arba vietines dujines katilines.

Jungti daugiaaukštę gyvenamąją, visuomeninę ir pramoninę statybą prie centralizuoto šilumos tiekimo tinklų.

Miesto objektų aprūpinimas šiluma planuojamas pagal Energijos rūšies (centrinio šildymo, dujų, elektros) naudojimo šildymui specialųjį planą, patvirtintą 2002 m. ir pakeistą 2013 m. 2013 metų gegužės 8 d. Vilniaus miesto savivaldybės tarybos sprendimu patvirtintas Energijos rūšies (centrinio šildymo, dujų, elektros) naudojimo šildymui specialiojo plano keitimas. Pagal LR Šilumos ūkio įstatymą (Žin., 2003, Nr. 51-2254; aktuali redakcija 2014-05-17) šilumos ūkio specialieji planai turi būti peržiūrėti kas 7 metai.

4.9.4.1. lentelė. Centralizuoto šilumos tiekimo tinklų realizacija.

Numatyta BP sprendiniuose	Realizuota 2007-2012 m.	2013 m.
1. Šilumos tiekimo tinklai nuo Pašilaičių į Gineitiškių-Pavilionių teritoriją	**Vykdoma.** Įgyvendinta teritorijoje vykdomų statybos darbų apimtyje. Paklota 4100 metrų tinklų	**Vykdoma.** Įgyvendinta teritorijoje vykdomų statybos darbų apimtyje. Paklota 265 metrai tinklų.
2. Šilumos tiekimo tinklai nuo Karoliniškių į Pilaitės mikrorajoną	**Nevykdoma**	**Nevykdoma**
3. Šilumos tiekimo tinklai nuo Žirmūnų ir Kareivių g. sankryžos į Antakalnį per Valakupių tiltą Kareivių ir O. Milašiaus g. – iki Nemenčinės pl.	**Nevykdoma**	**Nevykdoma**
4. Šilumos tiekimo tinklai nuo Justiniškių iki Pašilaičių Justiniškių gatve	**Vykdoma.** 2011 m. paklota 100 metrų. Toliau numatoma įgyvendinti kartu su teritorijų vystymu.	**Nebuvo vykdyta.** Toliau numatoma įgyvendinti kartu su teritorijų vystymu.
5. Šilumos tiekimo tinklai nuo	**Įvykdyta.**	-

Greitosios pagalbos ligoninės iki Šiltnamių g. Lazdynuose	Paklota 795 metrų šilumos tiekimo tinklų.	
6. Šilumos tiekimo tinklų išvystymas Pilaitės šiaurinėje dalyje	**Vykdoma.** Įgyvendinta teritorijoje vykdomų statybos darbų apimtyje. Paklota 2907 metrų šilumos tiekimo tinklų.	**Vykdoma.** Įgyvendinta teritorijoje vykdomų statybos darbų apimtyje. Paklota 35 m šilumos tiekimo tinklų.
7. Šilumos tiekimo tinklų sužiedinimas Fabijoniškių pietinėje dalyje	**Nevykdoma**	**Nevykdoma**
8. Šilumos tiekimo tinklų išvystymas Ozo, Kalvarijų, G. Vilko g. (prie „Siemens arenos“)	**Vykdoma.** Paklota 1114 metrų šilumos tiekimo tinklų. Iš jų 2012 m. – 244 metrai.	**Vykdoma.** Pastatyta 235 m. ilgio šilumos tiekimo tinklų.
9. Šilumos tiekimo magistralė šalia Vakarinės greito eismo gatvės nuo Pilaitės pr. Spaudos rūmų iki Ukmergės pl.	**Nebus vykdoma.** Anksčiau išduotos techninės sąlygos panaikintos, atsižvelgiant į VMSA Komunalinio ūkio departamento prašymą. Planuojamas alternatyvus šilumos tiekimo tinklų sužiedinimas L. Giros, S. Neries gatvėmis nuo 083 magistralės.	-
10. Šilumos tiekimo magistralė šalia Pietinės greito eismo gatvės Naujininkuose Panerių gatve iki Lazdynų tilto	**Vykdoma dalinai.** Paklota 906 metrų ilgio šilumos tiekimo trasa.	**Nebuvo vykdoma**
11. Grigiškių rajono sujungimas su VE-3	**Įvykdyta.** Paklota 4,9 km ilgio šilumos tiekimo trasa.	-

4.9.4.2. lentelė. 2013 metai vykdyti šilumos tiekimo tinklų rekonstravimo darbai:

Projekto pavadinimas	Šilumos tiekimo tinklų ilgis,m (nominalus vamzdynų skersmuo mm)	Atnaujinimo darbų pabaigimo data (metai, mėnuo)
1. Šilumos tiekimo tinklų V. Grybo g. Bistryčios g. rekonstravimas	200 m (DN 200)	2013 m. liepos mėn.
2. Šilumos tiekimo tinklų nuo ŠK-92452/1 iki Žaliojo tilto (Vilniaus g.) rekonstravimas	455 m (DN 250, 300, 500, 600)	2013 m. birželio mėn.
3. Šilumos tiekimo tinklų nuo Šventaragio g. rekonstravimas	235 m (DN250)	2013 m. birželio mėn.
4. Šilumos tiekimo tinklų nuo ŠK-91222 iki ŠK-91225 (Verkių g.) rekonstravimas	390 m (DN400)	2013 m. spalio mėn.
5. Šilumos tiekimo tinklų Musninkų g., Čiobiškio g. rekonstravimas	320 m (DN200; 250)	2013 m. spalio mėn.

4.9.4.1. pav. Šilumos tiekimo plėtra 2007-2013 m.

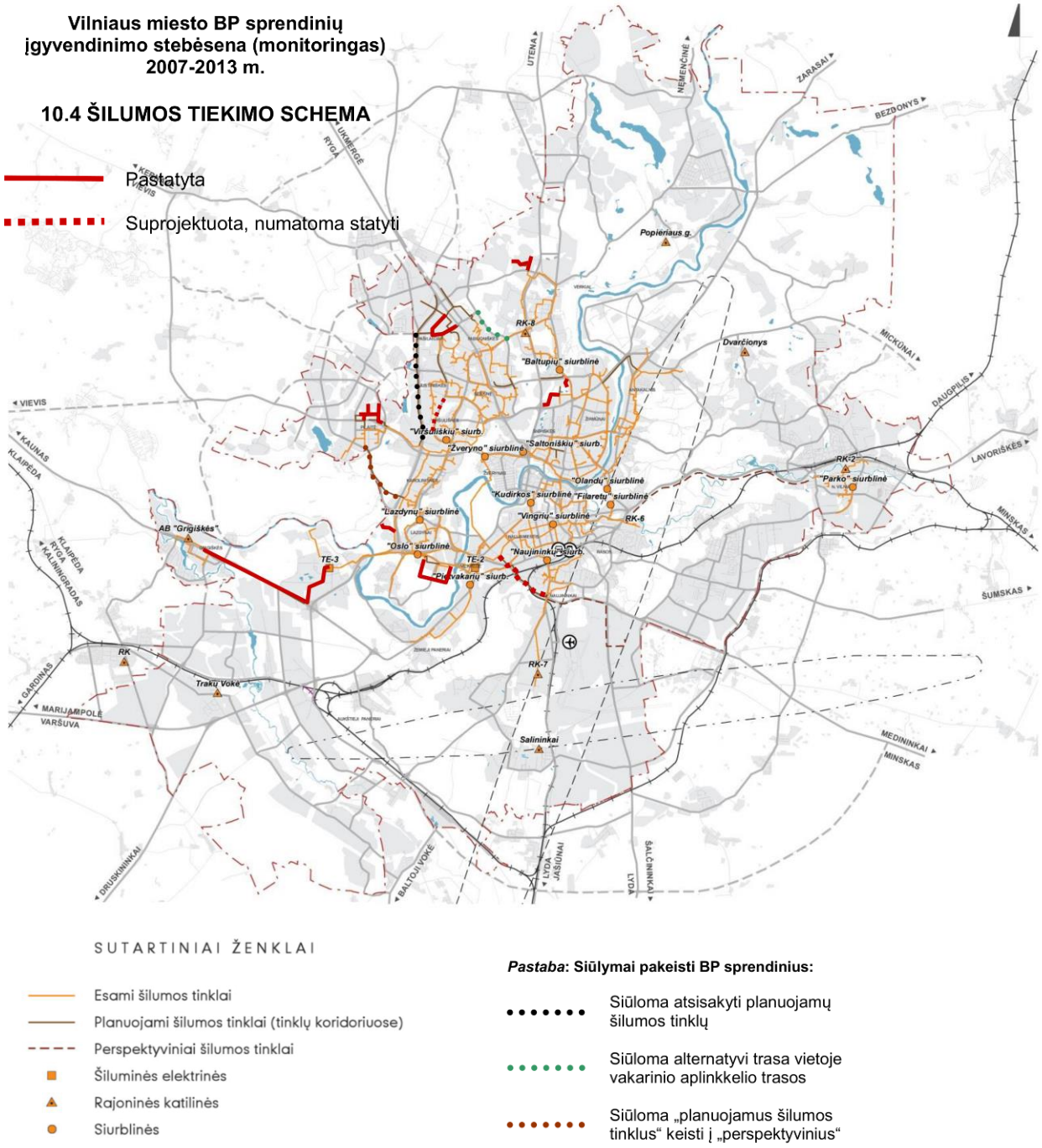

Skyriaus „Šilumos tiekimas“ išvados:

1. Naujų šilumos tinklų statybos darbai 2007-2013 m. buvo vykdomi planingai.
2. Bendrajame plane suplanuota naujų centralizuoto šilumos tiekimo tinklų statyba vykdoma tik kartu su naujų objektų (šilumos vartotojų) projektavimu ir statyba. Avansu, vystytinoms teritorijoms tinklai neprojektuojami ir neklojami.
3. Didelis dėmesys skiriamas susidėvėjusių šilumos trasų rekonstrukcijai. 2013 m. šilumos trasų rekonstravimui buvo skirta 9,295 mln. Lt[15]. 2013 m. atnaujinta 1,6 km šilumos tiekimo tinklų.
4. Centralizuotos šilumos gamybos įrenginiuose iškastinis kuras palaipsniui keičiamas/planuojamas keisti atsinaujinančiu kuru. 2013 metų pabaigoje bendrovės „ Vilniaus energija“ šilumos gamybos įrenginiuose naudojamo kuro balanse biokuras sudarė 13 proc. Biokuro naudojimas sudaro galimybes mažinti centralizuotai tiekiamos šilumos kainą. Per 2013 m. Vilniaus mieste centralizuotai tiekiamos šilumos kaina sumažėjo nuo 27,20 ct/kWh be PVM iki 26,44 ct/kWh be PVM;
5. Atnaujintame Energijos rūšies (centrinio šildymo, dujų, elektros) naudojimo šildymui specialiajame plane, įvertinus inžinerinės infrastruktūros išvystymo lygį, esamą aplinkos oro kokybės būklę numatyti skirtingi aprūpinimo šiluma būdai: centralizuotas, necentralizuotas, deginant gamtines dujas. Taip pat išskirtos konkurencinė zona, kurioje galimas abiejų centralizuoto ir necentralizuoto aprūpinimo šiluma būdų pasirinkimas bei teritorijos, kuriose aprūpinimo šiluma būdas nereglamentuojamas.

Įgyvendinta apie 45 proc. šios BP temos sprendinių.

4.9.5. Gamtinių dujų tiekimas

Vilniaus mieste yra gerai išvystyta dujotiekio sistema. BP sprendiniuose konstatuota, kad dujotiekio pajėgumas yra pakankamas net ir atsiradus naujiems dujų vartotojams.

4.9.5.1. lentelė. Gamtinių dujų tinklų realizacija.

Numatyta BP sprendiniuose	Realizuota 2007-2013 m.
1. Rekonstruoti Rudaminos DSS	**Įvykdyta.** Rudaminos DSS rekonstruota 2007-2010 m.
2. Rekonstruoti Aukštųjų Panerių DSS-2	**Įvykdyta.** DSS rekonstruota.2007-2010 m.
3. Nutiesti 12 bar slėgio dujotiekį nuo A.Pavilnio iki N.Vilnios Pergalės g. ir pastatyti dujų slėgio reguliavimo punktą (DRP). Dujotiekis sujungtų į vieną sistemą Vilniaus ir Rudaminos DSS	**Įvykdyta.** Dujotiekio sujungimas atliktas 2007-2010 m.
4. Vilniaus miesto ir rajono dujų skirstymo sistemos saugumo ir tiekimo patikimumo didinimas, pastatant skirstomąjį didelio slėgio dujotiekį nuo PDRP-4, Arimų Sodų 10-osios g. iki PDRP-17, Džiaugsmo g. Naujoje Vilnioje Baniškių, Linksmąja gatvėmis iki Džiaugsmo g. ir sujungiant dvi pagrindines Vilniaus ir Rudaminos DSS	**Įvykdyta.** Dujotiekio sujungimas atliktas 2007-2013 m.

[15] UAB “Vilniaus energija“ tinklapis (peržiūrėta 2014-08-07)
http://www.vilniaus-energija.lt/content/faktines-ir-planuojamos-investicijos

5. Rekonstravus A.Panerių DSS-1, šiuo metu esamo dujotiekio į Trakus slėgis nuo 3 bar bus padidintas iki 12 bar. Todėl Bališkėse ir Trakų Vokėje numatoma įrengti DRP dujų tiekimui į Bališkes, Mačiuliškes, Trakų Vokę ir Lentvarį	**Vykdoma.** Pradėta vykdyti 2012 m., planuojama baigti 2014 m.
6. Nutiesti iš Ožkinių iki Nemenčinės pl. 12 bar dujotiekį ir šalia Kairėnų gatvės pastatyti DRP, kurį numatoma sujungti su Kairėnuose Meldų gatvėje planuojamu statyti DRP	Planuojamas.
7. Nutiesti 12 bar dujotiekio atšaką Šiaurės gatve iki Kairėnuose Meldų gatvėje planuojamo statyti DRP	Planuojamas.
8. Išnaudoti didelio pajėgumo dujotiekį komercinės paskirties objektams pagal vakarinę greito eismo gatvę nuo Lazdynų iki Tarandės	**Vykdoma.** Naudojamas, tačiau rezervų dar yra. Baigti darbai susiję su Transeuropinio tinklo jungtimi-Vilniaus m. vakarinio aplinkkelio II (III) etapu.
9. Sujungti Laisvės pr. esantį DRP su Bukiškyje esančiu DRP ir su Tarandės ir Avižienių gyvenviečių DRP.	**Įvykdyta dalinai.** Tarandės ir Avižienių gyvenviečių DRP sujungtos 2014m. Planuojama sujungti Laisvės pr. esantį DRP su Bukiškyje esančiu DRP.
10. Nutiesti 12 bar dujotiekį nuo Bukiškio iki Riešėje prie Molėtų pl. esančio 12 bar dujotiekio	Planuojamas.
11. Pratęsti 12 bar dujotiekį nuo Tarandės iki Papiškių ir pastatyti DRP	Planuojamas.
12. Senamiestyje rekonstruoti Maironio g. esantį DRP ir vietoje jo įrengti požeminį DRP	Planuojamas. DRP nugriautas. Vietoje jo nebus statomas naujas DRP, nes pasikeitė reikalavimai.
13. Tiesti vidutinio slėgio dujotiekius sodų bendrijose:	**Vykdoma.**
13.1. Kryžiokų;	Dalis aprūpinta;
13.2. Nemenčinės pl.;	Antaviliai ir Smėlynė jau aprūpinti. Kitur pagal poreikį
13.3. N.Vilnios;	Nutiesta visur pagal poreikį;
13.4. Bajorų;	Nutiesta visur pagal poreikį;
13.5. Visorių;	Tiesiama pagal poreikį;
13.6. Pavilnio,	Tiesiama pagal poreikį;
13.7. Salininkų;	Tiesiama pagal poreikį;
13.8. Kalnėnų	Tiesiama pagal poreikį.

4.9.5.1 pav. Dujotiekio plėtra 2007-2013 m.

SUTARTINIAI ŽENKLAI

- 55 Esamas magistralinių dujotiekių komunikacinis koridorius
- 55 Esamas magistralinis dujotiekis
- 12 Esamas didelio slėgio dujotiekis
- 3 Esamas vidutinio slėgio dujotiekis
- D4 Planuojamas didelio slėgio dujotiekis (tinklų koridoriuose)
- D2 Planuojamas vidutinio slėgio dujotiekis (tinklų koridoriuose)
- PDSK Esamos pagrindinės dujų slėgio keityklos
- DSS Esamos dujų skirstymo stotys
- PDSKpl Planuojamos pagrindinės dujų slėgio keityklos
- 500 m sanitarinė apsaugos zona

Skyriaus „Gamtinių dujų tiekimas“ išvados:

1. Dujotiekio tinklai vystomi daugiausia periferijoje esančių kvartalų aprūpinimui (tinklai tiesiami ir DRP statomos atsiradus poreikiui);
2. Sodų bendrijose dujotiekio tinklų tiesimas yra komplikuotas, nors poreikių būtų.

Įgyvendinta apie 80 proc. šios BP temos sprendinių.

4.9.6. Buitinės atliekos

4.9.6.1. lentelė. Buitinių atliekų tvarkymas.

Numatyta BP sprendiniuose	Realizuota 2007-2013 m.
1. Diegti atskirų atliekų (popieriaus, stiklo, plastiko ir metalo) surinkimą ir surinktų produktų perdirbimą	**Vykdoma dalinai.** Parengta atliekų tvarkymo Vilniaus mieste studija
2. Įgyvendinti Kariotiškių sąvartyno uždarymo ir rekultivavimo projektą, panaudojant Vilniaus m. nuotekų valykloje pagamintą kompostą	**Įvykdyta**
3. Buitines atliekas utilizuoti Kazokiškių (Elektrėnų savivaldybė) sąvartyne.	**Vykdoma.** Tačiau jau baigiasi sąvartyno resursai. Turi būti diegiama atliekų rūšiavimo, dalies panaudojimo ir kitos dalies deginimo sistema
4. Tobulinti tolimesnį nuotekų dumblo apdorojimą (tikslinga šilumos gavimui deginti ne tik nuotekų dumblą, bet ir buitines atliekas).	**Įvykdyta.** 2012 m. buvo vykdoma statyba nuotekų dumblo tankinimo, priėmimo iš kitų valyklų, terminės hidrolizės, dumblo pūdymo, išgaunant dujas ir gaminant elektros energiją, dumblo sausinimo bei džiovinimo įrenginiai. Darbus planuojam užbaigti 2013 m.
5. Parengti miesto buitinių atliekų tvarkymo, numatant konteinerių aikšteles tam tikram gyventojų skaičiui, išdėstymo specialųjį planą	**Įvykdyta.** Parengtos išdėstymo schemos: 2008 m. mišrių komunalinių ir antrinių žaliavų surinkimo konteinerių išdėstymo vietų schema; 2009 m. didelių gabaritų atliekų aikštelių išdėstymo vietų schema
6. Buitinių atliekų rūšiavimas	**Vykdoma.** Parengtas projektas buitinių atliekų rūšiavimo MBA projektas. Statyba turi prasidėti 2014 m. Jočionių g. 3.
7. Komunalinių atliekų deginimo įrenginiai buvo planuojami dviejose aikštelėse: Kuro g. prie ŠEC-3 ir Sandėlių g. prie Liudvinavo. LR vyriausybės nutarimu darbai sustabdyti ir bus skelbiamas naujas konkursas.	**Vykdoma ir sustabdyta.** Deginimui komunalinės atliekos tiekiamos po rūšiavimo, atrinkus tas, kurias galima perdirbti. Kartu su buitinėmis atliekomis galėtų būti deginamas išdžiovintas nuotekų dumblas, o dalį kuro sudarytų medienos atliekos. Planuojama statybos pradžia apie 2016 metus.

Skyriaus „Buitinės atliekos“ išvados:

Parengta nauja atliekų tvarkymo Vilniaus mieste studija, kuri apima visų rūšių atliekų rūšiavimo, sutavarkymo klausimus. Pagrindiniai tikslai yra įgyvendinami etapais parengiant poveikio aplinkai vertinimus ir projektus bei įgyvendinant iki 2016 m. atliekų rūšiavimo ir deginimo įrenginių statybos darbus. Tai leistų pagaminti 600÷800 GWh šiluminės energijos ir 150÷300 GWh elektros energijos.

Įgyvendinta apie 30 proc. šios BP temos sprendinių.

Skyriaus „Inžinerinė infrastruktūra“ bendros išvados:

Teigiamos tendencijos:
1. Krizės sąlygomis inžinerinius tinklus plėtojo savivaldybės kontroliuojamos įmonės, naudodamos ES lėšas;
2. Inžineriniai tinklai buvo vystomi ir plėtojami mažaaukštės statybos ir naujos daugiaaukštės statybos rajonuose, atsižvelgiant į BP sprendiniuose numatytus prioritetus.
3. Vandentiekio ir nuotekų tinklų įvykdyta statyba Tarandės, Bajorų, Riešės, Gineitiškių, Grigiškių, Balsių, Kairėnų, Galgių, Pavilnio gyvenvietės, Džiaugsmo g. kvartalo, Santariškių ir Visorių zonose. 2013 m. intensyviai buvo vykdoma vandentiekio ir nuotekų tinklų statyba Avižienių (Užubaliai, Klevinė, Raisteniškiai, Bendoriai), Salininkų, Daniliškių, Zujūnų ir Buivydiškių kryptyse. Taip pat vykdomi darbai Trakų Vokės, N. Vilnios, Lentvario ir Pupojų kvartaluose. Kitur tinklai lokaliai realizavosi su smulkesnių objektų plėtra. Naujoji daugiaaukštė statyba ir tinklai buvo statomi Pilaitės rajone;
4. Lietaus nuotekų tinklai dalinai vystomi įgyvendinant susisiekimo infrastruktūros projektus;
5. Elektros tinklų realizacija vykdoma pagal poreikį, tačiau reikėtų paspartinti 110 kV orinių linijų keitimą į kabelines;
6. Naujų šilumos tinklų statybos darbai 2007-2013 m. buvo vykdomi planingai. Bendrajame plane suplanuota naujų centralizuoto šilumos tiekimo tinklų statyba vykdoma tik kartu su naujų objektų (šilumos vartotojų) projektavimu ir statyba. Didelis dėmesys skiriamas susidėvėjusių šilumos trasų rekonstrukcijai;
7. Dujotiekio tinklai vystomi daugiausia periferijoje esančių kvartalų aprūpinimui (tinklai tiesiami ir DRP statomos atsiradus poreikiui);
8. Mažinamas šalinamų į Kazokiškių sąvartyną atliekų kiekis. Didėja išrūšiuotų ir perdirbamų atliekų kiekiai.

Neigiamos tendencijos:
1. Kaip ir anksčiau, inžinerinių tinklų statyba nevykdoma iš anksto, prioritetinėse vystytinose teritorijose, inžineriškai jas paruošiant ir padidinant investicinį patrauklumą;
2. Didžiausi infrastruktūros plėtros darbai vyko periferinėje zonoje šiaurinėje miesto dalyje, naudojant ES lėšas. Mažiausiai buvo vystoma infrastruktūra centre, Naujamiestyje ir Naujojoje Vilnioje. Nepakankamai buvo vystoma Šnipiškėse;
3. Laukia eilės Vilniaus m. nuotekų valyklos rekonstravimas, įdiegiant naujausias technologijas ir paverčiant šiuolaikiška įmone;
4. BP sprendiniuose numatyti lietaus surinkimo tinklų realizacijos darbai yra vykdomi nepakankamai dėl statybos lėšų stygiaus, tačiau lietaus surinkimo tinklų realizacijos darbai turi būti paspartinti. Nepradėtas lietaus vandens valyklų statybos ir rekonstravimo įgyvendinimas. Nepradėtas perkrautų (hidrauliškai nepralaidžių) kolektorių pertvarkymas ir kaupyklų įrengimas;
5. Vystytinoms teritorijoms šilumos tinklai avansu neprojektuojami ir neklojami;
6. Nekompleksiškai vystomi sodų bendrijų inžineriniai tinklai. Sodų bendrijose dujotiekio tinklų tiesimas yra komplikuotas, nors poreikių būtų;
7. Komunalinių atliekų deginimo įrenginiai buvo planuojami trijose aikštelėse privataus kapitalo iniciatyva: Kuro g. prie ŠEC-3 ir Sandėlių g. prie Liudvinavo. LR vyriausybės nutarimu darbai sustabdyti ir bus skelbiamas naujas konkursas.
8. Vystant statybas centralizuoto šilumos tiekimo zonoje nuo 2014m. nenumatyta lėšų naujų vartotojų pajungimui, tuo būdu neužtikrinamas Šilumos ūkio įstatymo įgyvendinimas, esant tokiai tendencijai būtina peržiūrėti Šilumos ūkio specialųjį planą.

Įgyvendinta apie 55 proc. BP Inžinerinės infrastruktūros temos sprendinių.

5. POVEIKIS APLINKAI, EKOLOGIJA

Miesto vystymasis, ekonomikos augimas, pramonės, turizmo plėtra ir daugelis kitų faktorių be teigiamų pasekmių, sukelia nemažai aplinkosauginių problemų. Nemaža dalis aplinkos kokybės klausimų yra susiję su transporto organizavimo, miesto ūkio priežiūros, energetikos politikos, vandentvarkos ir kitų sričių problematika ir turi būti sprendžiama kompleksiškai.

BP sprendiniuose aplinkosauginiu požiūriu prioritetai numatyti triukšmui, aplinkos oro kokybei, vandeniui, tiek požeminiam, geriamam, tiek paviršiniam, gruntui, biologinei įvairovei. Aplinkos sektorių atžvilgiu vykdomos BP sprendiniuose numatytos priemonės ir planai. Aplinkos kokybės stebėsena (požeminiam, geriamam vandeniui, gruntui, biologinei įvairovei) vykdoma įgyvendinant Vilniaus miesto savivaldybės tarybos patvirtintais sprendimais dėl aplinkos monitoringo: 2007 m. balandžio 4 d. Nr. 1-1618 „Dėl 2007 – 2009 m. Vilniaus miesto aplinkos stebėsenos (monitoringo) ir kokybės valdymo programos tvirtinimo“, 2010 m. spalio 20 d. nr. 1-1766 „Dėl Vilniaus miesto aplinkos stebėsenos ir kokybės valdymo (monitoringo) 2010–2012 metų programos patvirtinimo“, 2013 m. lapkričio 20 d. sprendimu Nr. 1-1551 „Vilniaus miesto savivaldybės aplinkos stebėsenos (monitoringo) ir jos informacinės sistemos 2013 – 2016 m. programa“. 2007 – 2013 m. laikotarpyje buvo atliekami tyrimai, rengiami ir tvirtinami dokumentai, programos, rengiami ir įgyvendinami techniniai projektai, vykdomi tvarkymo darbai, atliekama stebėsena.

5.1. Atmosferos oro kokybė

Aplinkos oro kokybė yra viena svarbiausių aplinkosauginių problemų Vilniaus mieste. Siekiant įvertinti aplinkos oro kokybę ir išryškinti teritorijas, kuriose susirado didžiausia tarša, nustatyti taršos priežastis – vykdomas aplinkos oro užterštumo teritorinis modeliavimas, kaupiami duomenys apie oro teršėjus. Siekiant pagerinti aplinkos oro kokybę rengiamos ir įgyvendinamos oro kokybės valdymo programos.

5.1.1. pav. Vidutinė metinė kietųjų dalelių koncentracija, modeliavimo rezultatai

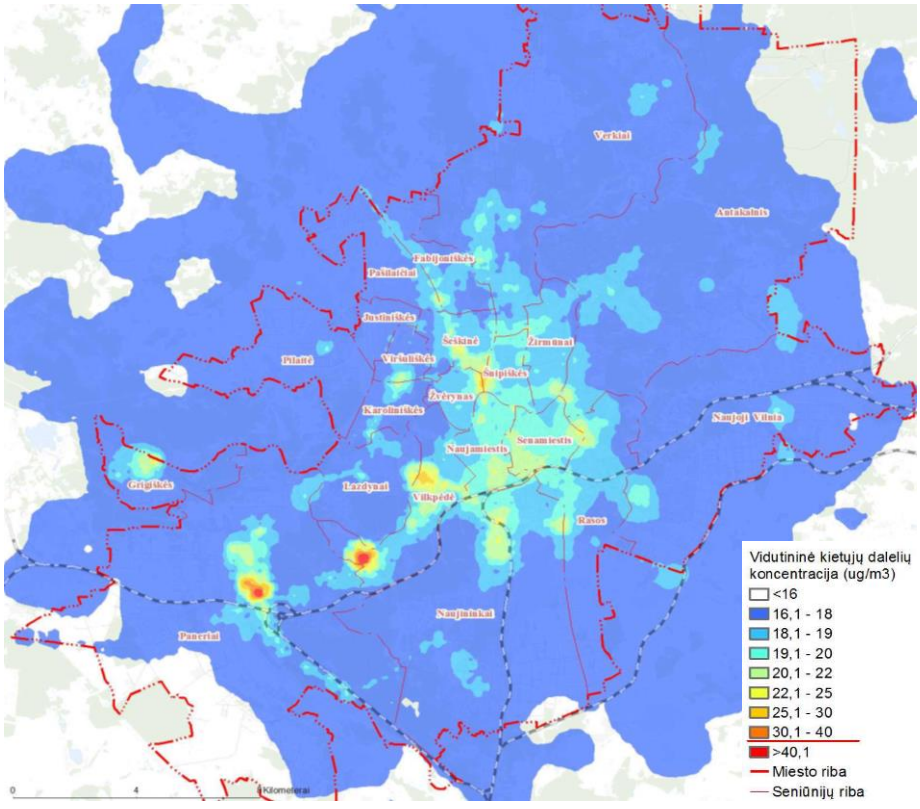

2007 – 2013 m. laikotarpyje Vilniaus miesto savivaldybės taryboje buvo patvirtintos: 2006 m. balandžio mėn. 26 d. Nr. 1-1149 „2006 – 2007 metų Vilniaus miesto oro taršos kietosiomis dalelėmis mažinimo veiksmų programa“, 2008 m. liepos mėn. 25 d. Nr. 1-628 patvirtinta „2008 – 2011 metų Vilniaus miesto oro taršos mažinimo veiksmų programa“, 2012 m. liepos mėn. 17 d. Nr. 1-717 „Vilniaus miesto aplinkos oro kokybės 2012 – 2014 metų programos ir jos įgyvendinimo priemonių plano“ programa ir plano tikslinimas.

Didžiausia tarša mieste stebima kietosiomis dalelėmis, azoto dioksidu. 2013 m. daugiau nei 35 dienas buvo viršyta kietųjų dalelių vidutinė paros ribinė vertė. Pastaraisiais metais auga smulkiųjų kietųjų dalelių koncentracijos. Taip pat didėja benzo(a)pireno koncentracijos, kurios 2013 m. viršijo ribines vertes. Tuo tarpu kitu teršalų koncentracijos yra stabilizavusios. Pagrindinės priežastys, įtakojančios viršijimus – intensyvus kūrenimas šildant patalpas (energetikos įmonės, individualūs namai), autotransportas, pakeltoji tarša ir kt.

2013 m. duomenų apie stacionarių taršos šaltinių emisijas nėra. Apibendrinat 2007 – 2012 m. duomenis, tendencijas kito: 2007 – 2010 m. emisijos augo, o 2011 – 2012 m. buvo mažiausios. Didžiausios emisijos išlieka iš energetikos ir stambių pramonės objektų.

Pagrindinis Vilniaus miesto aplinkos oro teršėjas – intensyvus transporto eismas. Vertinant Vilniaus miesto autotransporto būklę daugiausia lengvųjų automobilių yra varomi benzinu, o vidutinis automobilių amžius lengviesiems automobiliams 7 – 18 metų (apie du trečdaliai mieste registruotų lengvųjų automobilių). Vilniaus mieste intensyviausia tarša išlieka ties intensyviausiomis gatvėmis: Geležinio Vilko g., Laisvės pr., Kalvarijų g., Kareivių g. ir kt. Dalis aplinkos oro taršos prevencijos veiksnių priklauso nuo susisiekimo sistemos uždavinių įgyvendinimo. 2013 m. buvo rengiamas „Vilniaus miesto dviračių takų specialusis planas“, transeuropinio tinklo jungties – Vilniaus miesto vakarinio aplinkkelio III etapo techninis projektas. Nutiestas transeuropinio tinklo jungties – Vilniaus miesto vakarinis aplinkkelis II etapas, IX B transporto koridoriaus (Žirnių g.) ir Vilniaus tarptautinio oro uosto jungtis, vyksta Geležinio Vilko g. nuo A. Goštauto iki M. K. Čiurlionio rekonstravimas. Užbaigtas Vilniaus miesto Pietinio miesto išorinio aplinkkelio I etapas nuo Savanorių pr. iki miesto ribos – Kirtimų gatvės rekonstrukcija (plačiau žr. skyrių „4.8. Susisiekimo sistema“).

5.1.1. lentelė. Sprendinių dėl atmosferos oro kokybės realizacija

Numatyta BP sprendiniuose*	Realizuota 2007-2013 m.
Tiksliau nustatyti pavojingiausio oro užterštumo Vilniaus mieste zonas, kuriose būtina pirmoje eilėje įgyvendinti taršą mažinančias priemones	**Vykdoma.** Nustatytos teritorijos, gatvės ties kuriomis yra stebima didžiausia tarša. Intensyviausia tarša yra Laisvės pr., Savanorių pr., Oslo g., Gariūnų g., Ukmergės g., Geležinio Vilko g., Kalvarijų g., Kareivių g., Lizdeikos g., Antakalnio g., Naugarduko g., Tūkstantmečio g., Vilniaus g. (Grigiškėse) ir kt.
Pasiekti, kad šiuo metu esamas atmosferos oro užterštumas kietosiomis dalelėmis ir azoto oksidais būtų sumažintas iki nepavojingų sveikatai ribinių verčių*	**Vykdoma dalinai.** Buvo parengta, Vilniaus miesto savivaldybės taryboje 2012 m. liepos mėn. 17 d. Nr. 1-717 patvirtinta „Vilniaus miesto aplinkos oro kokybės 2012 – 2014 metų programa ir jos įgyvendinimo priemonių planas“. Kietųjų dalelių ribinė vertė buvo viršijama 2013 m. Žirmūnų (2010 m. Senamiesčio) oro kokybės tyrimų stotyje. Azoto dioksido ribinės vertės nebuvo viršijamos.

Pasiekti, kad ateityje atmosferos oro kokybės parametrai Vilniaus mieste neviršytų ribinių verčių, visose miesto gyvenamose teritorijose*	**Vykdoma dalinai.** Buvo parengta, Vilniaus miesto savivaldybės taryboje 2012 m. liepos mėn. 17 d. Nr. 1-717 patvirtinta „Vilniaus miesto aplinkos oro kokybės 2012 – 2014 metų programa ir jos įgyvendinimo priemonių planas“. Planas apima transporto optimizavimo, gatvių ir kiemų dangos būklės gerinimą, stacionarių taršos šaltinių emisijų mažinimą, administracinius veiksmus, duomenų kaupimą, visuomenės informavimą. Rengiami specialieji planai, rengiami techniniai projektai, vyksta gatvių statybos darbai.
1,2-1,3 karto sumažinti atmosferos oro teršalų koncentracijas Senamiestyje ir Gedimino prospekto rajone*	**Vykdoma dalinai.** Įgyvendinama Vilniaus miesto taryboje patvirtinta 2012 – 2014 metų aplinkos oro kokybės valdymo programa ir jos įgyvendinimo priemonių planas. Rengiami specialieji planai, rengiami techniniai projektai, vyksta gatvių statybos darbai.

*šie sprendiniai gali būti realizuoti įgyvendinus kompleksą susisiekimo sistemos tobulinimo priemonių (plačiau žr. skyrių „4.8. Susisiekimo sistema“).

5.2. Triukšmo prevencija

Pagrindinis veiksnys įtakojantis triukšmą mieste – autotransportas. Siekiant įvertinti ir išryškinti teritorijas, kuriose triukšmas viršija reglamentuotus dydžius, nustatyti triukšmo priežastis – vykdomas teritorinis modeliavimas, kaupiami duomenys. Didžioji dalis triukšmo prevencijos įgyvendinimo veiksnių priklauso nuo komplekso susisiekimo sistemos uždavinių įgyvendinimo.

5.2.1. pav. Vilniaus miesto autotransporto integralus paros triukšmo lygis.

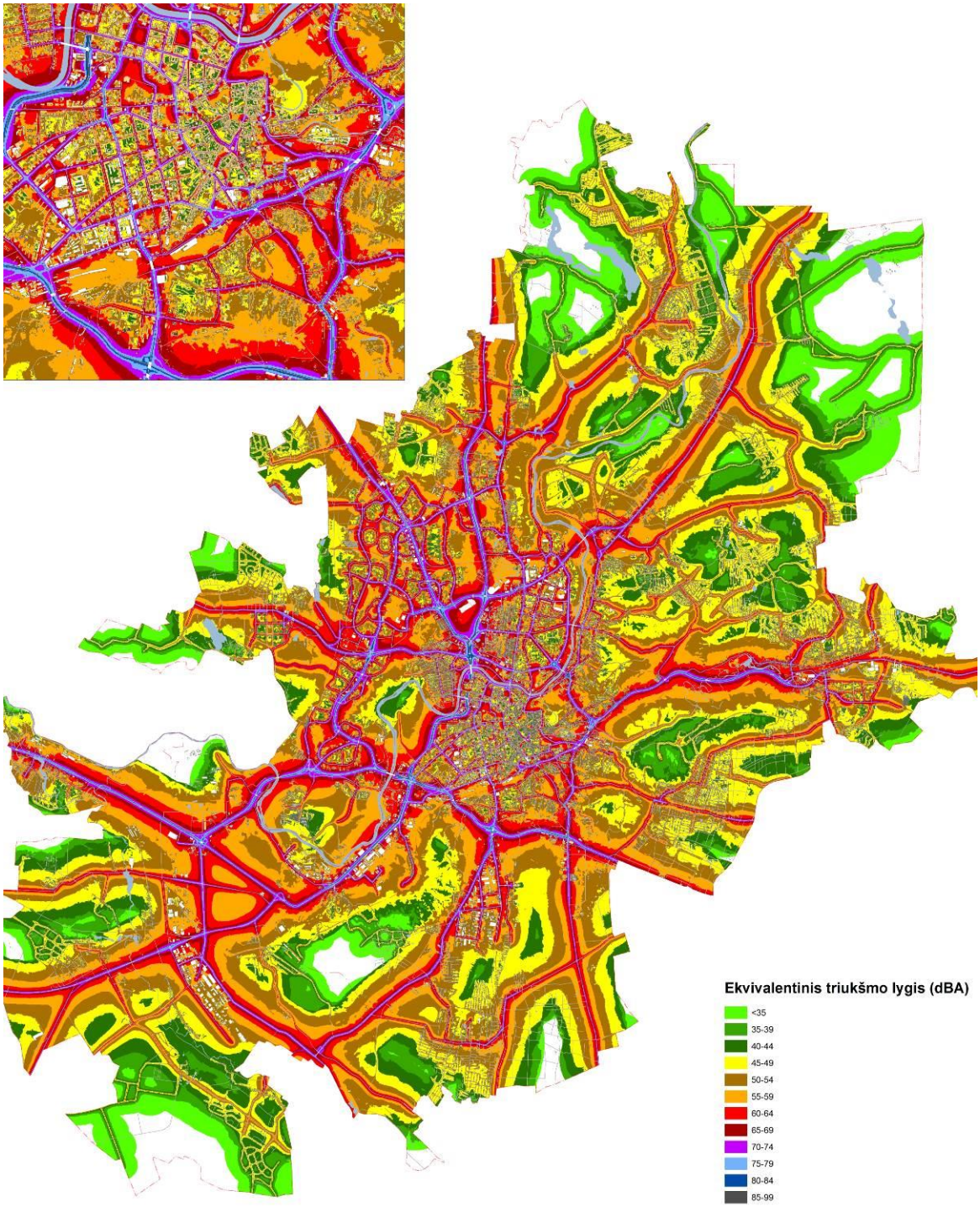

2013 m. buvo identifikuoti beveik 300 namų, kurie patenka į zoną, kur triukšmas nuo autotransporto viršija daugiau nei 70 dBA. Identifikuota beveik 70 namų, kurie patenka į zoną, kur triukšmas nuo geležinkelių viršija daugiau nei 70 dBA. Identifikuota beveik 80 namų, kurie patenka į zoną, kur triukšmas nuo oro uosto viršija daugiau nei 70 dBA.

5.2.1. lentelė. Sprendinių dėl triukšmo prevencijos realizacija

Numatyta BP sprendiniuose*	Realizuota 2007-2013 m.
Nustatyti Vilniaus miesto triukšmo prevencijos zonas, kuriose triukšmas viršija ribines vertes ir kuriose neįgyvendinus triukšmą mažinančių priemonių būtų draudžiama ūkinė veikla	**Įvykdyta**. 2011 m. gruodžio 14 d. Vilniaus miesto savivaldybės tarybos sprendimu Nr. 1-341 buvo patvirtinta „Dėl Vilniaus miesto savivaldybės tyliųjų zonų nustatymo Vilniaus miesto savivaldybės tyliųjų ir triukšmo prevencijos zonų ribų, metodinių rekomendacijų ir reglamentų tvirtinimo“. Nustatytos triukšmo prevencijos zonos.
Nustatyti Vilniaus miesto tyliąsias (betriukšmes) zonas, kuriose ūkinė veikla ir bet kokie pokyčiai didinantys triukšmą būtų draudžiami	**Įvykdyta**. 2011 m. gruodžio 14 d. Vilniaus miesto savivaldybės tarybos sprendimu Nr. 1-341 buvo patvirtinta „Dėl Vilniaus miesto savivaldybės tyliųjų zonų nustatymo Vilniaus miesto savivaldybės tyliųjų ir triukšmo prevencijos zonų ribų, metodinių rekomendacijų ir reglamentų tvirtinimo“. Nustatytos triukšmo prevencijos zonos.
Pasiekti, kad aplinkos triukšmo parametrai Vilniaus centre neviršytų ribinių verčių	**Vykdoma dalinai.** plačiau žr. skyrių „4.8. Susisiekimo sistema“
Pasiekti, kad 1,1 karto sumažėtų gyventojų skaičius gyvenantis namuose, kurių aplinkoje triukšmas viršija (65 dBA)	**Vykdoma dalinai.** plačiau žr. skyrių „4.8. Susisiekimo sistema“

*šie sprendiniai gali būti realizuoti įgyvendinus kompleksą susisiekimo sistemos tobulinimo priemonių (plačiau žr. skyrių „4.8. Susisiekimo sistema“).

5.3. Geriamo vandens kokybė

Požeminio vandens kokybę, centralizuotą tiekiamą mieste stebi UAB „Vilniaus vandenys“. 2007 – 2013 m. laikotarpyje buvo modernizuojama centralizuoto vandens tiekimo sistema, rekonstruojami miesto tinklai ir kt. Atsižvelgiant į savivaldybės teritorijos bendrojo plano sprendinius ir Vilniaus miesto savivaldybės tarybos 2011 m. liepos 13 d. sprendimu Nr. 1-124 pagal patvirtintą „Vandens tiekimo ir nuotekų tvarkymo infrastruktūros plėtros specialųjį planą“, UAB „Vilniaus vandenys“ 2013 m. baigė vykdyti vandentiekio tinklų statybą Grigiškėse, vandentiekio renovaciją ir statybą Salininkuose (darbai pratęsti), vandentiekio statybą Kairėnuose-Galgiuose, vandentiekio tinklų naują statybą Pavilnio gyvenvietėje. Įvyko gyvenamųjų kvartalų prie Santariškių g. ir Visorių g. prijungimas prie Vilniaus miesto vandentiekio tinklų, vandentiekio sistemų išvystymas Buivydiškėse, vandentiekio tinklų prijungimas prie Vilniaus miesto tinklų (darbų sutartis pratęsta). 2013 m. UAB „Vilniaus vandenys“ vykdomi projektai: vandentiekio tinklai Antavilių g., Lazdynų pelėdos g., J. Biliūno g., S.B. „Šeškine“, S.B. „Jurginas" ir Gineitiškėse, vandentiekio, vandens gerinimo įrenginių statyba Daniliškėse, vandentiekio tinklų nauja statyba Pavilnyje (Džiaugsmo g. gyvenamųjų namų kvartalas, vandentiekio tinklai Taugotiškių, S. Šilingio, V. Mirono, M. Krupavičiaus, Bagušių, Versmių, Vandens, Džiaugsmo gatvėse, Džiaugsmo skersgatvyje ir Paeglinės akligatvyje), vandentiekio tinklų nauja statyba, bei renovacija Trakų Vokėje, vandentiekio tinklų plėtra Kairėnuose.

Vilniaus miesto savivaldybė vykdo geriamo vandens (požeminio vandens, šulinių, šaltinių) stebėseną. 2007 – 2012 m. buvo įgyvendinami Vilniaus miesto savivaldybės tarybos patvirtinti sprendimai dėl aplinkos (geriamo vandens) monitoringo. 2013 m. tyrimai nebuvo atliekami.

Apibendrinant 2007 – 2012 m. stebėjimus, tirtuose šuliniuose hidrocheminė situacija nėra nusistovėjusi, įsisenėjusios taršos, randama beveik visuose šuliniuose, nors stebima nitratų ir sulfatų mažėjimo tendencija, tirtuose šuliniuose tarša azoto junginiais išlieka, visi šuliniai patiria šviežią taršą. Beveik visuose tirtuose šaltiniuose išlieka senosios taršos požymių, centre esančiuose šaltiniuose didėja chloridų ir natrio kiekis, beveik visuose šaltiniuose aptikta žarninių lazdelių. Gręžinių hidrocheminė situacija nėra nusistovėjusi, seklesnių gręžinių vandenyje reiškiasi senosios taršos požymiai, gręžinių vandenyje nerasta aromatinių, benzino ir dyzelino eilės angliavandenilių.

5.3.1. pav. Savivaldybės vykdomo monitoringo geriamo vandens tyrimų vietos.

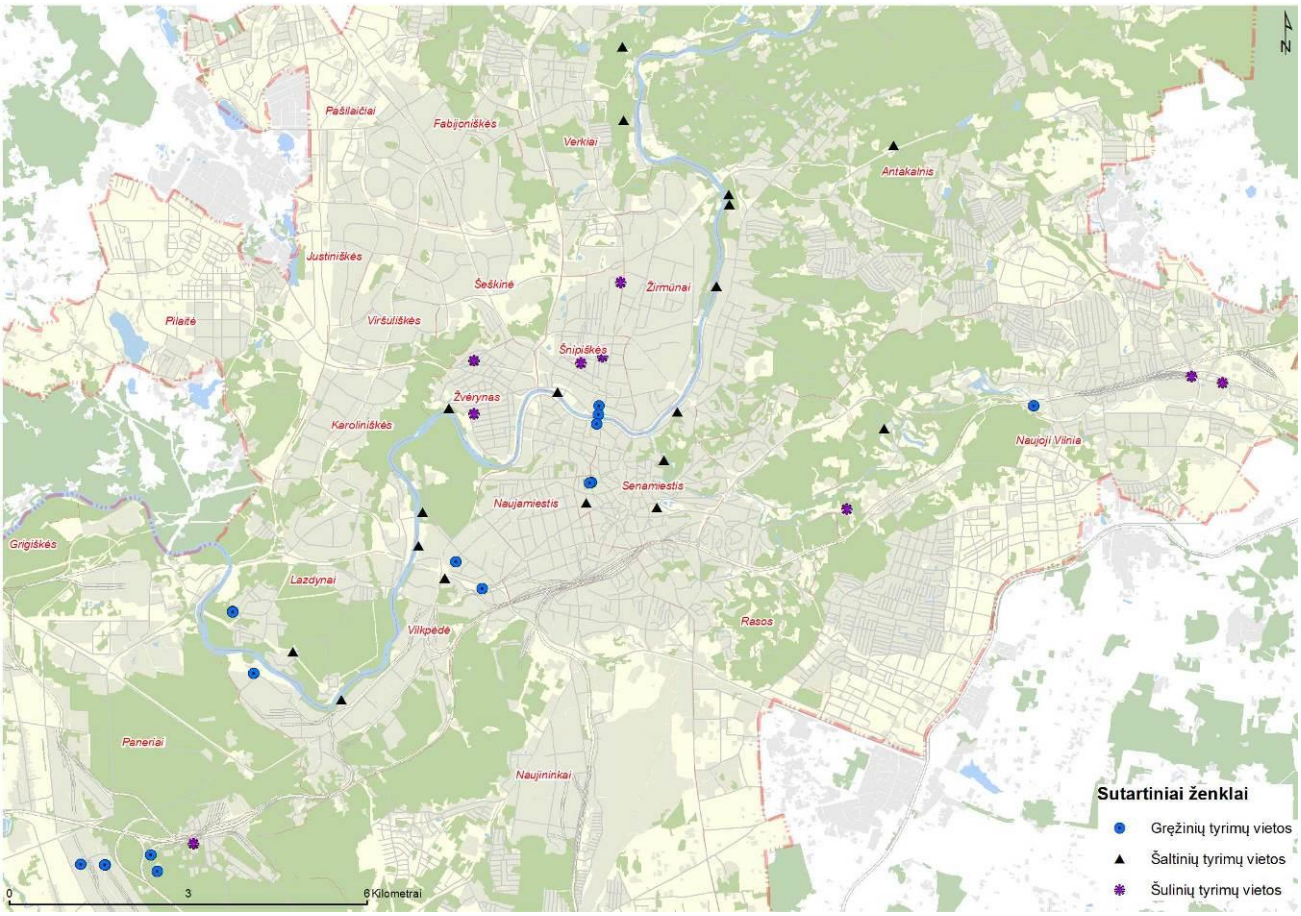

5.3.1. lentelė. Sprendinių dėl geriamo vandens kokybės realizacija

Numatyta BP sprendiniuose*	Realizuota 2007-2013 m.
Toliau gerinti centralizuotai teikiamo geriamo vandens kokybę, pasiekti, kad būtų modernizuotas visas vandens tiekimo tinklas	**Vykdoma.** Realizuojami Vilniaus miesto savivaldybės tarybos 2011 m. liepos 13 d. sprendimu Nr. 1-124 „Vandens tiekimo ir nuotekų tvarkymo infrastruktūros plėtros specialiojo plano“ sprendiniai.
2 kartus sumažinti gyventojų, naudojančių nekokybišką šachtinių šulinių vandenį skaičių	**Vykdoma dalinai.** Realizuojami Vilniaus miesto savivaldybės tarybos 2011 m. liepos 13 d. sprendimu Nr. 1-124 „Vandens tiekimo ir nuotekų tvarkymo infrastruktūros plėtros specialiojo plano“ sprendiniai.
Išplėsti geriamo vandens, visų pirma artezinių gręžinių hidrogeologinį monitoringą, siekiant kontroliuoti, įvertinti ir gerinti necentralizuotai teikiamo vandens kokybę	**Vykdoma dalinai**. 2007 – 2012 m. buvo vykdomas požeminio vandens monitoringas. 2013 m. monitoringo darbai nebuvo vykdomi.

5.4. Paviršinio vandens kokybė

Vilniaus mieste yra identifikuoti paviršiniai vandens telkiniai: apie 13 upių, 73 ežerai, 57 tvenkiniai, taip pat identifikuoti apie 800 dirbtinės kilmės ežerai ir ežerėliai ir kt. Vilniaus miesto savivaldybė paviršinio vandens stebėseną pradėjo – 2011 m., ji buvo tęsta 2012 m. 2011 m. buvo atliktas Neries ir Vilnios upių hidrologinis monitoringas, monitoringas papildytas 2012 m. kitais upeliais, tvenkiniais, ežerais. 2013 m. monitoringas nebuvo vykdomas, tačiau nustatyta tarša Jeruzalės ežerėlyje ir parengtas ežerėlio išvalymo techninis projektas. 2013 m. buvo vykdomi maudyklų tyrimai. Maudyklų tyrimai 2007 – 2013 m. atitiko privalomuosius reikalavimus ir jų būklė buvo vertinama kaip gera ar puiki.

Remiantis Lietuvos statistikos departamentu ūkio, buities ir gamybos nuotekų išleidimas į paviršinius vandenis mažėjo. 2007 – 2012 m. laikotarpyje išleidimas sumažėjo nuo 45,7 tūkst. iki 42,6 tūkst. m^3, taip pat mažėja nepakankamai išvalytų nuotekų išleidimas į aplinką. Duomenų apie nuotekų išleidimus 2013 metais nėra.

2007 – 2013 m. laikotarpyje buvo modernizuojama nuotekų tinklų sistema, rekonstruojami tinklai ir kt. Atsižvelgiant į savivaldybės teritorijos bendrojo plano sprendinius ir Vilniaus miesto savivaldybės tarybos 2011 m. liepos 13 d. sprendimu Nr. 1-124 pagal patvirtintą „Vandens tiekimo ir nuotekų tvarkymo infrastruktūros plėtros specialųjį planą“ 2013 m. UAB „Vilniaus vandenys“ baigė vykdyti nuotekų tinklų statybą Grigiškėse, nuotekų renovaciją ir statybą Salininkuose (dėl nenumatytų aplinkybių darbų sutartis pratęsta). Buvo baigta nuotekų tinklų statyba Kairėnuose – Galgiuose, Pavilnio gyvenvietėje. Gyvenamųjų namų kvartalai prie Santariškių prijungti prie Vilniaus miesto nuotekų tinklų (atlikta apie 91 % darbų). Buivydiškėse nuotekų tinklai buvo jungiami prie Vilniaus miesto tinklų (dėl nenumatytų aplinkybių darbų sutartis pratęsta). 2013 m. UAB „Vilniaus vandenys" vykdomi projektai: nuotekų tinklai Antavilių g., Lazdynų pelėdos g., Biliūno g., S.B. „Šeškinė“, S.B. „Jurginas" ir Gineitiškėse. Nuotekų tinklų statyba Daniliškėse, nuotekų tinklų nauja statyba Pavilnyje (Džiaugsmo g. gyvenamųjų namų kvartalas, nuotekų tinklai Taugotiškių, S. Šilingio, V. Mirono, M. Krupavičiaus, Bagušių, Versmių, Vandens, Džiaugsmo gatvėse, Džiaugsmo skersgatvyje ir Paeglinės akligatvyje), nuotekų tinklų nauja statyba bei renovacija Trakų Vokėje, nuotekų tinklų įrengimas Naujoje Vilnioje, nuotekų tinklų plėtra Kairėnuose.

5.4.1. pav. Savivaldybės vykdomo paviršinio vandens tyrimų vietos

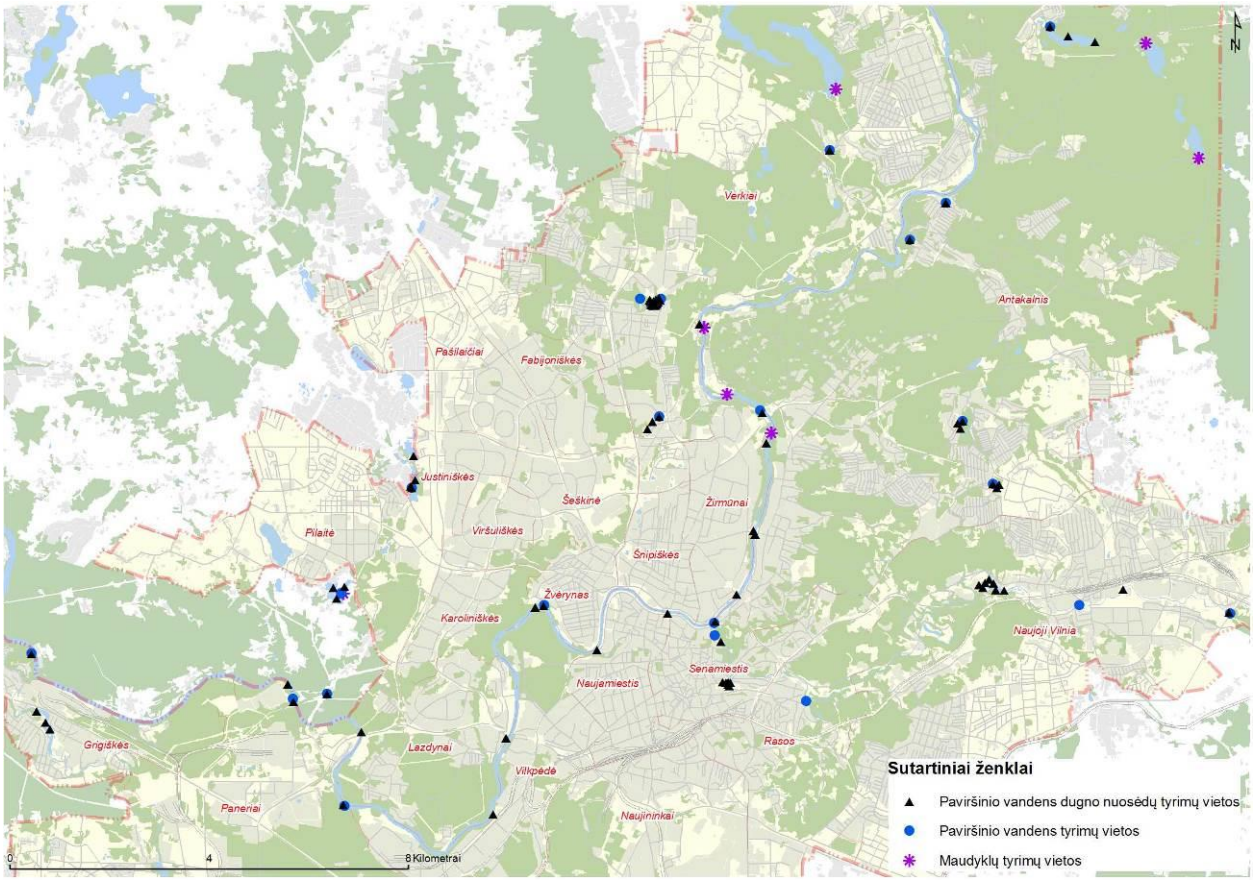

5.4.1. lentelė. Sprendinių dėl paviršinio vandens kokybės realizacija

Numatyta BP sprendiniuose*	Realizuota 2007-2013 m.
Mažinti paviršinių vandenų taršą nevalytomis ir nepakankamai išvalytomis nuotekomis	**Vykdoma.** Realizuojami Vilniaus miesto savivaldybės tarybos 2011 m. liepos 13 d. sprendimu Nr. 1-124 „Vandens tiekimo ir nuotekų tvarkymo infrastruktūros plėtros specialiojo plano“ sprendiniai. Mažėja nepakankamai išvalytų nuotekų išleidimas į aplinką.
Išplėsti paviršinio vandens, visų pirma maudyklių hidrologinį monitoringą	**Vykdoma dalinai.** Savivaldybės paviršinio vandens stebėsena pradėta – 2011 m. 2013 m. monitoringas nebuvo vykdomas, tačiau parengtas Jeruzalės ežerėlio išvalymo techninis projektas. 2007 – 2013 m. buvo vykdomi maudyklų tyrimai, jų būklė – gera ar puiki.

5.5. Užterštų teritorijų, dangų ir grunto kokybė

Gerinant dirvožemio ir grunto užterštumo būklę mieste yra vykdomas monitoringas, formuojama ir pildoma užterštų teritorijų GIS duomenų bazė. Vilniaus miesto dirvožemio užterštumas stebimas nuo 2007 m. 2013 m. grunto monitoringo tyrimai nebuvo atliekami, tačiau buvo parengtas Vilniaus miesto Naujamiesčio seniūnijos tarp Vytenio ir Birželio 23-iosios g. tvarkymo planas.

5.5.1. pav. Savivaldybės vykdomo dirvožemio, grunto monitoringo vietos ir užterštumo vertinimas

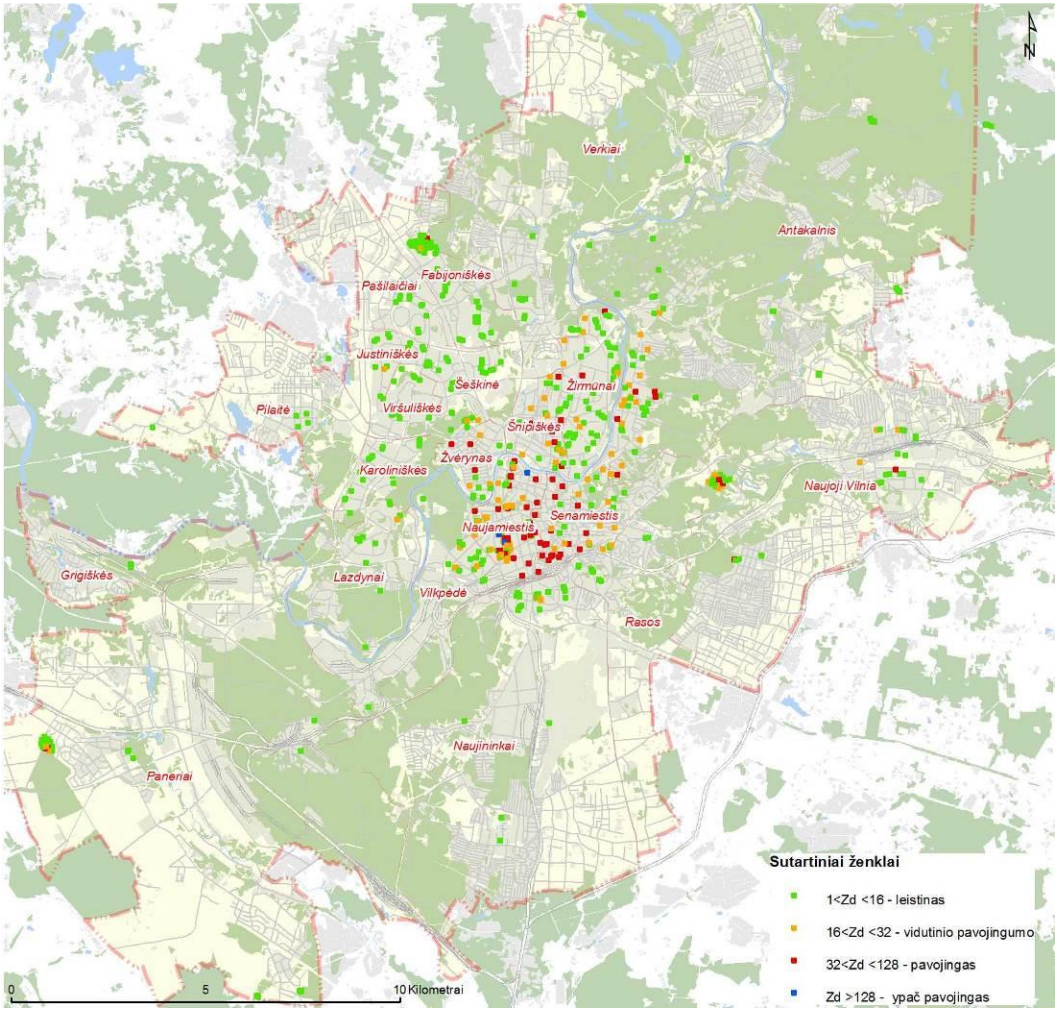

2013 m. atlikti ekogeologiniai tyrimai lopšelio-darželio „Šnekutis“, „Kurpaitė“, Senamiesčio vidurinės mokyklos teritorijose. Vykdyti karaliaus Mindaugo pagrindinės mokyklos dirvožemio valymo darbai. 2007 – 2012 m. buvo vykdomi stebėjimai Fabijoniškių, Polocko, Mickūnų, Lentvario sąvartynuose, jų būklė kasmet kinta. 2013 m. tyrimai nebuvo vykdomi.

5.5.1. lentelė. Sprendinių dėl užterštų teritorijų, dangų ir grunto kokybės realizacija

Numatyta BP sprendiniuose*	Realizuota 2007-2013 m.
Sumažinti dirvožemio ir grunto užterštumą sunkiaisiais metalais	**Vykdoma.** Karaliaus Mindaugo pagrindinės mokyklos grunto valymo darbai. Viešų erdvių ir švietimo įstaigų ekogeologiniai tyrimai.
Išplėsti užterštų teritorijų ir grunto monitoringą	**Vykdoma dalinai.** 2007 – 2012 m. buvo atlikti monitoringo tyrimai, virš 700 vietų. 2013 m. tyrimai nebuvo vykdomi.
Įvertinti uždarytų sąvartynų ir jų aplinkos kokybės būklę	**Vykdoma dalinai**. Stebėjimai vykdomi Fabijoniškių, Polocko, Mickūnų, Lentvario sąvartynuose, jų būklė kasmet kinta. Sąvartynų aplinkoje, veikiamoje erozijos ir kitų veiksnių atsiveria šiukšlės. 2013 m. monitoringo tyrimai nebuvo vykdomi.

5.6. Biologinė įvairovė

Vilniaus mieste yra išskirtos saugomos teritorijos Verkių, Pavilnių regioniniai parkai, įvairūs draustiniai, „Natura2000“ teritorijos, sudarančios beveik penktadalį miesto teritorijos. Saugomose teritorijose yra susitelkusi didžioji dalis miesto bioįvairovės. Vilniaus mieste per paskutiniuosius 20 metų yra registruota 53 rūšys žinduolių, 14 iš jų – įrašytos į Lietuvos raudonąją knygą. Vilniaus mieste sutinkamos 27 paukščių, 34 augalų, per 20 bestuburių rūšių, įrašytų į Lietuvos raudonąją knygą.

5.6.1. pav. Inventorizuotos buveinės Vilniaus mieste

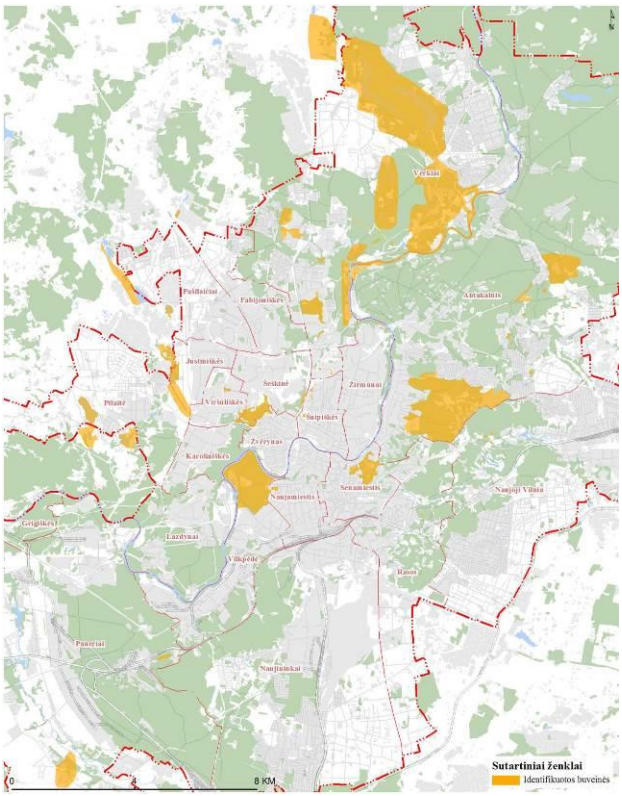

Deja, Vilniaus mieste biologinės įvairovės stebėsena vykdoma nenuosekliai. 2007 – 2013 m. laikotarpyje tik 2012 m. buvo atliekami biologinės įvairovės žvalgomieji tyrimai ir buveinių inventorizacija. 2013 m. tyrimai nebuvo atliekami.

5.6.1. lentelė. Sprendinių dėl biologinės įvairovės realizacija

Numatyta BP sprendiniuose*	Realizuota 2007-2013 m.
Atlikti gamtinių buveinių ir jų rūšių inventorizaciją	**Vykdoma.** 2012 m. buvo inventorizuotos buveinės saugomose teritorijose. 2013 m. darbai nebuvo vykdomi
Vykdyti vertingų gamtinių buveinių monitoringą	**Vykdoma.** 2012 m. buvo inventorizuotos buveinės saugomose teritorijose ir už jų ribų. 2013 m. darbai nebuvo vykdomi
Įvertinti intensyvios žmogaus veiklos poveikį natūralioms sistemos	**Nevykdoma**.

Skyriaus „Poveikis aplinkai, ekologija“ išvados:

Miesto plėtra, ekonomikos augimas, pramonės, turizmo plėtra ir daugelis kitų faktorių be teigiamų pasekmių, sukelia nemažai aplinkosauginių problemų. Nemaža dalis aplinkos kokybės klausimų yra susiję su transporto organizavimo, miesto ūkio priežiūros, energetikos politikos, vandentvarkos ir kitų sričių problematika ir turi būti sprendžiama kompleksiškai.
BP sprendiniuose aplinkosauginiu požiūriu prioritetai numatyti triukšmui, aplinkos oro kokybei, vandeniui, tiek požeminiam, geriamam, tiek paviršiniam, gruntui, biologinei įvairovei. Aplinkos sektorių atžvilgiu vykdomos BP sprendiniuose numatytos priemonės ir planai. Aplinkos kokybės stebėsena (požeminiam, geriamam vandeniui, gruntui, biologinei įvairovei) vykdoma įgyvendinant Vilniaus miesto savivaldybės tarybos priimtus sprendimus dėl aplinkos stebėsenos (monitoringo) ir jos informacinės sistemos: 2007-04-28 Nr. 1-1618, 2010-10-20 Nr. 1-1766, 2013-11-20 Nr. 1-1551.
2007 – 2013 m. laikotarpyje buvo atliekami tyrimai, rengiami ir tvirtinami dokumentai, programos, rengiami ir įgyvendinami techniniai projektai, vykdomi tvarkymo darbai, atliekama stebėsena.

<u>Teigiamos tendencijos:</u>
1. Parengtos ir įgyvendinamos aplinkosauginės programos: aplinkos oro taršos mažinimo, triukšmo prevencijos ir mažinimo, aplinkos monitoringo ir kt;
2. Tiesiami aplinkkeliai, nukreipiant autotransportą nuo gyvenamųjų rajonų, centro (juose mažėja oro tarša, triukšmas);
3. Nustatytos ir Vilniaus miesto tarybos sprendimu patvirtintos triukšmo prevencinės, tyliosios zonos;
4. Centralizuotai tiekiamo vandens kokybė yra gera ir realizuojami vandens tiekimo ir nuotekų tvarkymo infrastruktūros plėtros planai;
5. Mažėja nepakankamai išvalytų nuotekų išleidimas į aplinką;
6. Atlikti papildomi paviršinio vandens, grunto tyrimai;
7. Parengti išvalymo (paviršinio vandens objektų, grunto) projektai;
8. Pradėta biologinės įvairovės, buveinių stebėsena.

<u>Neigiamos tendencijos:</u>
1. Dėl teisinių spragų nėra galimybės surinkti tikslios informacijos apie aplinkos teršėjus;
2. Nepaisant oro kokybės valdymo programų įgyvendinimo, auga benzo(a)pireno, smulkiųjų kietųjų dalelių koncentracijos aplinkos ore;

3. Triukšmo prevencinių priemonių įgyvendinimas vyksta tik naujai statomuose ar rekonstruojamuose objektuose, o neretai DP sprendiniai dėl akustinių sienučių ne visada įgyvendinami;
4. Dėl lėšų trūkumo didelė dalis parengtų techninių ir kitų projektų lieka neįgyvendinti;
5. Ne visada užtikrinamas aplinkos monitoringo tęstinumas (2013 metais);
6. Dėl lėšų trūkumo mažinama monitoringo postų, tyrimų dažnumas;
7. Uždarytų sąvartynų būklė, nors ir stabilizuojasi, išlieka prasta;
8. Nėra parengti biologinės įvairovės apsaugos reglamentai, naujų objektų statyba vyksta biologinei įvairovei svarbiose buveinėse;
9. Atsietų nuo miesto inžinerinės infrastruktūros vietinių vandens gavybos (požeminio vandens gręžiniai) ir vietinių nuotekų tvarkymo (kaupimo, valymo, išvežimo) infrastruktūros planavimo bei stebėsenos stoka. Nesisteminis šios infrastruktūros objektų inventorizavimas, kiekių apskaita, administravimas, kontrolė, reglamentavimas;
10. Lietaus nuotekų modernaus tvarkymo sprendinių alternatyvų bei tvarios ir ekonomiškai pagrįstos infrastruktūros plėtros stoka;
11. Nedetaliai apibrėžti Vandenų teritorijos (funkcinės zonos) vyraujantys požymiai ir apsaugos reglamentai;
12. Neapibrėžtas miesto teritorijoje esančių naudingųjų gamtinių išteklių potencialas bei jų saugaus aplinkai naudojimo planavimas.

Įgyvendinta apie 60 proc. šios BP temos sprendinių.

6. PLĖTROS PRIORITETAI

BP sprendiniuose numatyti plėtros prioritetai (žr. 6.1. pav.), kurių finansavimą numatyta remti iš miesto biudžeto kooperuojant viešas ir privačias lėšas. Ribotų lėšų neužtektų darnios plėtros įgyvendinimui visoje miesto teritorijoje.

6.1. pav. BP plėtros prioritetai

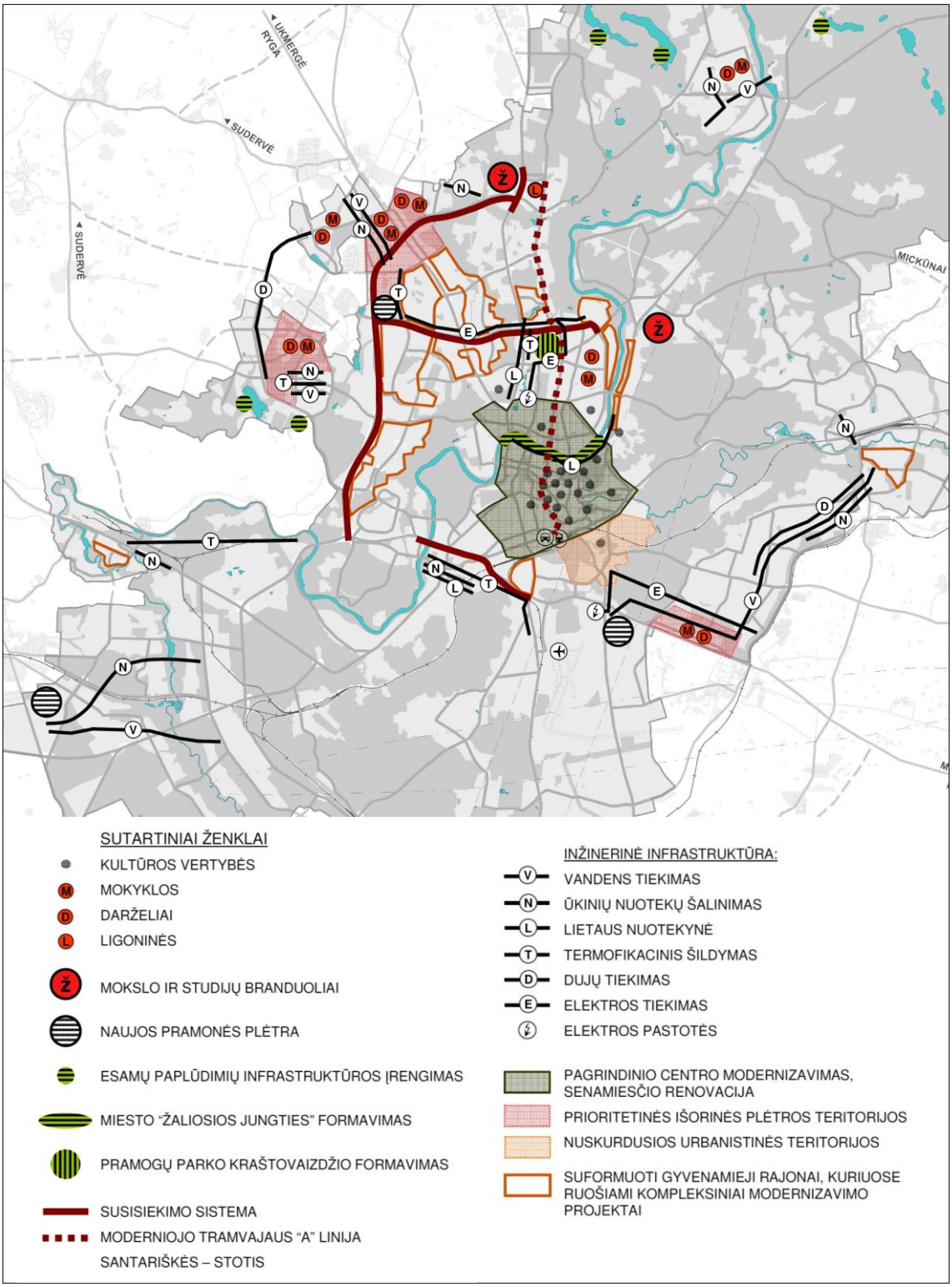

2007-2013 m. išduotų leidimų statybai analizė rodo, kad plėtra dominuoja neprioritetinės plėtros teritorijose (žr. 6.2. pav.). Bendrasis planas patvirtintas 2007 m. – tai yra metai iki nekilnojamo turto krizės pradžios. Prasidėjus krizei, išaugo leidimų statybai skaičius neprioritetinėse teritorijose (pirmiausia kolektyvinių sodų teritorijose). Įstrigus didžiųjų įmonių vystomiems projektams, ūkio būdu statomas individualus namas santykinai pigiame (ar net jau turimame) kolektyvinio sodo sklype tapo pakankamai patrauklia alternatyva naujo būsto ieškančiai bei tam tikrų santaupų turinčiai šeimai. Dėl nepakankamo vartotojų skaičiaus ir mažo jų tankio artimiausiu metu infrastruktūros sukūrimo šiose teritorijose tikėtis nebus galima, nors jose ir atsiras naujų įvairios paskirties (daugiausia gyvenamosios) objektų. Šią dispersinę sklaidą sukelia pirmiausia pernelyg aukštos būstų, žemės sklypų kainos mieste, įvairesnio tipo būstų pasiūlos stoka. Nekilnojamo turto burbulo formavimosi metu išaugus žemės kainoms, sklaida į priemiestinę zoną padidėjo (žr. 6.3. pav.).

Kita vertus, kai kurių sodininkų bendrijų teritorijų konversija į mažo užstatymo intensyvumo gyvenamąsias teritorijas buvo numatyta Bendrajame plane, todėl skatintinos didesnės investicijos į šias planuotai konvertuojamas teritorijas.

Krizės laikotarpiu urbanistinės driekos mastai į aplinkinius rajonus (ypač Vilniaus rajoną) sulėtėjo. Gerėjant ekonominei situacijai 2013 m. gyvenamojo būsto fondo plėtra Vilniaus rajone vėl įgauna pagreitį, nors miesto plėtros į rajonines teritorijas mastai nėra tokie dideli kaip iki 2009m. 2013 m. buvo fiksuojamas žemės ūkio ir gyvenamosios paskirties žemės sklypų pardavimų suaktyvėjimas, todėl tikėtina, kad gyventojai vis aktyviau kelsis į Vilniaus miesto savivaldybės teritorijos periferines dalis.

Savivaldybės galimybės riboti tokią dispersinę skaidą yra labai mažos – vyksta gyventojų migracija į kaimynines, rajonų savivaldybes, kurių miesto savivaldybė negali įtakoti, o plėtra kolektyvinių sodų teritorijose sunkiai suvaldoma, nes, remiantis Sodininkų bendrijų įstatymu, jose statyti individualius gyvenamuosius namus galima be planavimo dokumentų.

6.1. lentelė. Miesto plėtros prioritetų įgyvendinimas

Numatyta BP sprendiniuose	Realizuota 2007-2013 m.
Kompaktiškai užstatytų miesto teritorijų atnaujinimas ir modernizavimas, sovietmečio statybos būsto renovacija	**Vykdoma dalinai.** Vykdoma sovietmečio statybos būsto renovacija. Nevykdomas teritorijų atnaujinimas.
Pagrindinio Vilniaus centro dalies kairiajame Neries krante kompleksinė modernizacija ir renovacija, administracinio centro dešiniajame Neries krante suformavimas	**Vykdoma dalinai.** Parengtos „Architektūrinės kalvos“ urbanistinių parametrų studijos, detalieji planai, siekiama kooperuoti viešas ir privačias investicijas.
Svarbiausiųjų lokalių centrų plėtra – Šiaurės vakarų (prie Ukmergės g.), Vakarų (Viršuliškėse), Vakarų (Grigiškėse), Rytų (Naujojoje Vilnioje)	**Vykdoma dalinai.** - Plėtojamas Šiaurės vakarų lokalusis centras; - Nežymiai plėtojamas Vakarų lokalusis centras (Viršuliškėse); - Neplėtojamas Rytų lokalusis centras (Naujojoje Vilnioje).
Žinių ekonomikos branduolių, kitų miesto centrų plėtra	**Vykdoma dalinai:** - Vilniaus Saulėtekio slėnyje vyksta realūs investiciniai procesai (įgyvendintas mokslo ir technologijų parko projektas, baigta VU bibliotekos, pradėta VGTU administracinio korpuso statyba, plėtojamas Nacionalinis fizinių ir technologijos mokslų centras, 2013 m. pradėtas statyti Jungtinis

	gyvybės mokslų centras); - Vilniaus Santaros slėnyje baigiami realizuoti mokslinių tyrimų centrai su eksperimentine gamyba; - vystoma Fizikos instituto teritorija Savanorių pr. (plėtojamas Nacionalinis fizinių ir technologijos mokslų centras); - plėtojamas Šiaurės miestelio technologijų parkas (kuriamos naujos darbo vietos); - 2010 m. parengtas Salininkų teritorijos DP naujam lokaliam centrui formuoti;
Neefektyviai naudojamų pramonės ir sandėlių teritorijų konversija miesto centrų teritorijose	**Vykdoma dalinai:** - Naujamiestyje privačiomis iniciatyvomis vyksta konversija į gyvenamąją ir komercinę paskirtį; - parengta „Ogmios kvartalo“ Šiaurės miestelyje urbanistinių galimybių studija; - įgyvendinamas projektas „Architektūros parkas“ (2007 m. patvirtinta teritorijos tarp Maironio, Aukštaičių, Paupio, Zarasų ir Polocko g. architektūrinės, urbanistinės ir inžinerinės plėtros koncepcija; 2008 m. patvirtinta 35 ha teritorijos prie Paplaujos g. DP koncepcija); - 2011-2013 m. vyko metalinių garažų konversija Žirnių g., jų vietoje 2013 m. baigtas statyti baldų prekybos centras; - Antakalnyje buv. Lietuvos kino studijos teritorijoje vyksta konversija į gyvenamąsias teritorijas; - **Tačiau** išduoti statybos leidimai sandėliams, gamybos įmonėms plėstis teritorijoje tarp Neries upės ir Savanorių pr., ten, kur tikslinga vykdyti pramonės ir sandėlių konversiją, numatant mišrias funkcijas, tinkančias centrui formuoti; - konversija Pilaitėje, Paneriuose, Šnipiškėse, Naujojoje Vilnioje, Vilkpėdėje, Naujininkuose nevyksta arba vyksta vangiai.
Darbo vietų kūrimas svarbiausiuose lokaliuose centruose bei vakarinėje miesto dalyje sovietmečio statybos rajonų centruose	**Vykdoma dalinai:** - tęsiamas Naujojo centro dešiniajame Neries krante vystymas; - naujų darbo vietų sukurta Šiaurės vakarų lokaliame centre (prie Ukmergės g.), greta T. Narbuto g. ir Ukmergės g. Žvėryne bei Saltoniškėse, „Vilniaus pramogų parko“ teritorijoje Ozo g.; - 2013 metais atsidarė IKEA prekybos centras Naujininkuose, netoli Vilniaus oro uosto (250 darbo vietų), tačiau būdamas pernelyg nutolęs nuo gyvenamosios Naujininkų dalies, niekaip neprisidėjo prie šio rajono lokalaus komercinio centro aplinkos gerinimo; - Vangiai vystomi Rytų (Naujosios Vilnios) ir Vakarų (Grigiškių) lokalūs centrai, - Vakarų (Viršuliškės) lokalus centras nevystomas,

	tačiau kuriamos darbo vietos Karoliniškėse ir Viršuliškėse išilgai Laisvės pr. Lokaliuose centruose skiriama per mažai arba visai neskiriama dėmesio urbanistinei viešųjų erdvių kokybei, vystymas orientuojamas į aptarnavimo, paslaugų sektoriaus darbo vietų kūrimą dideliuose komerciniuose centruose.
Nuskurdusių bei degradavusių miesto teritorijų atgaivinimas	**Vykdoma dalinai.** Pagrindinio centro modernizavimas, Senamiesčio renovacija: - Šnipiškėse vystoma „Architektūrinės kalvos“ dalis, 2013 m. pradėti japoniško sodo kūrimo darbai, parengti Skanseno modernizavimo projektiniai pasiūlymai; - Naujamiesčio teritorija tvarkoma fragmentiškai, kompleksiniai modernizavimo planai nerengiami; - vyksta planavimo darbai „Architektūros parko“ teritorijoje; - vyksta Markučių pramoninės teritorijos konversija. - buv. Sporto rūmų (uždaryti 2008 m.) ir Žalgirio stadiono (uždarytas 2012 m.) teritorija apleista ir degraduoja. Nuskurdusios teritorijos: - BP pažymėta nuskurdusi urbanistinė teritorija Naujininkuose ir Rasose negaivinama; Gyvenamieji rajonai, kuriems rengiami kompleksiniai modernizavimo projektai: - Naujojoje Vilnioje, Naujininkuose, Antakalnyje, Žirmūnų šiaurinėje dalyje, Karoliniškėse, Viršuliškės, Justiniškės, Fabijoniškės, Šeškinėje, Pašilaičiuose, Grigiškėse, Verkiuose (Baltupiuose) kompleksiniai modernizavimo projektai nebuvo rengiami.
Naujos plėtros teritorijos periferinėje zonoje (apie 520 ha) – Ukmergės kryptyje, Pilaitėje, Nemėžio kryptyje	**Vykdoma dalinai.** - Pilaitėje vyko gyvenamaisiais vienbučiais ir daugiabučiais namais užstatytų teritorijų plėtra, parengti DP atskiroms teritorijos dalims (sklypams); - Ukmergės kryptyje Fabijoniškėse (Bajorų k., „Mabiltos kvartalas“), Pašilaičiuose (Perkūnkiemyje) vyko gyvenamaisiais vienbučiais ir daugiabučiais namais užstatytų, prekybos paskirties teritorijų (greta Ukmergės g.) plėtra, parengti DP atskiroms teritorijos dalims (sklypams); - Nemėžio kryptyje vyko gyvenamaisiais vienbučiais ir dvibučiais namais užstatytų teritorijų plėtra, gamybos pastatų teritorijų plėtra (greta Minsko pl.), parengti DP atskiroms teritorijos dalims ir sklypams.

6**.2. lentelė.** Miesto infrastruktūrai svarbūs objektai

Numatyta BP sprendiniuose	Realizuota 2007-2013 m.
1) Socialinė infrastruktūra:	
Mokyklų statyba užstatytose teritorijose, kur trūksta švietimo objektų (Balsiuose, Tarandėje, Pavilnyje – išplėtimas-rekonstrukcija, Antakalnyje, Žirmūnuose, Šnipiškėse, Jeruzalėje – pradinės) bei naujose intensyvios plėtros teritorijose (Visoriuose, Gineitiškėse, Pilaitėje, Ukmergės gatvės šiaurinės dalies aplinkoje, Bajoruose, Nemėžyje-Rokantiškėse	**Vykdoma dalinai:** - rengiami teritorijų planavimo dokumentai, rezervuojamos teritorijos švietimo objektų statybai; - pastatyta Balsių mokykla; - renovuojamos esamos mokyklos.
Vaikų darželių statyba užstatytose teritorijose, kur trūksta švietimo objektų (Balsiuose, Tarandėje, Pilaitėje, Žirmūnuose) bei naujose intensyvios plėtros teritorijose (Pilaitėje, Ukmergės gatvės šiaurinės dalies aplinkoje, Bajoruose, Nemėžyje-Rokantiškėse).	**Vykdoma dalinai:** - rengiami teritorijų planavimo dokumentai, rezervuojamos teritorijos švietimo objektų statybai; - Pilaitėje pastatytas vaikų darželis; - parengtas Perkūnkiemio vaikų darželio projektas, planuojamas taikyti kaip kartotinis; - Santariškėse pradėta vaikų darželio statyba; - renovuojami esami vaikų darželiai; - didėja privačių vaikų darželių skaičius.
„Saulėtekio“ ir „Visorių“ mokslo ir studijų branduolių plėtra	**Vykdoma**. - „Vilniaus Saulėtekio slėnyje vyksta realūs investiciniai procesai (įgyvendintas mokslo ir technologijų parko projektas, baigta VU bibliotekos, pradėta VGTU administracinio korpuso statyba, plėtojamas Nacionalinis fizinių ir technologijos mokslų centras, 2013 m. pradėtas statyti Jungtinis gyvybės mokslų centras); - Vilniaus Santaros slėnyje baigiami realizuoti mokslinių tyrimų centrai su eksperimentine gamyba.
Naujų gydymo įstaigų statyba (moterų klinika ir Respublikinė tuberkuliozės ir infekcinių ligų universitetinė ligoninė Santariškėse)	**Vykdoma dalinai.** Vykdoma numatyta sveikatos objektų restruktūrizacija.
Pirminių sveikatos priežiūros įstaigų tinklo plėtra visame mieste	**Vykdoma**. Visame mieste ir naujai planuojamose išorės plėtros teritorijose pagal poreikį numatoma ir vykdoma pirminės sveikatos priežiūros objektų plėtra. Plečiamas privačių sveikatos priežiūros įstaigų tinklas.
Kultūros objektų (bendruomenių centrų, bibliotekų, klubų) sklaida mieste	**Vykdoma dalinai** Žr. 4.5.1. lentelę „Kultūros objektų realizacija“
Daugiafunkcinio kultūros ir pramogų centro statyba	**Nevykdoma**
Nacionalinio plaukimo baseino Erfurto g. Lazdynuose rekonstrukcija	**Vykdoma dalinai:** - objektas dalinai rekonstruotas; - parengta baseino rekonstrukcijos ir valdymo galimybių studija.

LEU (buv. VPU) specializuoto lengvosios atletikos centro J.Kraševskio g. Žvėryne rekonstrukcija-išplėtimas	**Nevykdoma**
Nacionalinio universalios paskirties stadiono su treniruočių aikštynais, sporto mokykla ir komerciniu sporto centru Ozo g. statyba	**Nevykdoma.** Dėl lėšų stokos darbai sustabdyti.
Tarptautinių konferencijų centro statyba	**Nevykdoma**
2) Susisiekimo infrastruktūra:	
IXB transporto koridoriaus trūkstamos grandies statyba – Vilniaus pietinis aplinkkelis nuo Laisvės pr. iki Žirnių g.	**Įvykdyta** 2008 m.
IXB transporto koridoriaus trūkstamos grandies statyba – Vilniaus vakarinis aplinkkelis	**Vykdoma**. Realizuotas I ir II etapas iki Ozo gatvės.
Mykolo-Lietuvio-Mokslininkų g. transporto jungtis	**Nevykdoma**
Šiaurinės g. nuo Vakarinio greitkelio iki Žirmūnų g. statyba	**Nevykdoma**. Nėra patvirtinto detaliojo plano. Patvirtinta tik DP konceptualioji dalis (2008-07-18)
Geležinio Vilko g. nuo Mokyklos g. iki Molėtų pl. statyba	**Įvykdyta.** 2008 m.
Modernaus tramvajaus A linija	**Nevykdoma**. Patvirtintas specialusis planas (2012-12-19)
3) Pramonė:	
Teritorijų pramonės plėtrai paruošimas Kuprioniškėse ir prie Trakų Vokės	**Dalinai vykdoma.** - patvirtinta teritorijos prie Trakų Vokės (Lentvario pramonės zona) koncepcija, parengti TPD investuotojams; - Kuprioniškėse patvirtinti reikalingi TPD, ruošiasi įsikurti pavienės įmonės („Audėjas“).
Verslo bei netaršios gamybos zonos Pašilaičiuose išvystymas	**Nevykdoma**
4) Gamtinės teritorijos ir želdynai:	
Miesto „žaliosios jungties“ formavimas Neries pakrantėse tarp Valakupių ir Lazdynų tiltų su pėsčiųjų takais ir poilsio objektais	**Vykdoma.** Formuojami sklypai atskiriesiems želdynams įrengti Neries pakrantėse nuo Žvėryno pėsčiųjų tilto iki Valakupių tilto.
Viešųjų želdynų įrengimas ežerų pakrantėse (I etapas): esamų pliažų infrastruktūros įrengimas bei išplėtimas prie Balsio, Gulbino, Antavilio, Salotės ežerų	**Nevykdoma**
Pagrindinių miesto želdynų įrengimas (Kalnų bei Vingio parkai)	**Vykdoma.** Rekonstruota Vingio parko centrinė dalis.
Rajoninių želdynų įrengimas (žalioji jungtis palei Šiaurinę g., susiejanti Sudervės upės slėnį ir Šeškinės ozą)	**Nevykdoma**.
Vietinių želdynų įrengimas esamuose gyvenamuosiuose rajonuose: Ukmergės - Linkmenų g. ir Šnipiškių parkai (Neries senvagės darinių išryškinimas)	**Vykdoma dalinai.** Formuojami sklypai atskiriesiems želdynams įrengti Ukmergės-Linkmenų g.
Naujų želdynų sukūrimas, konvertuojant teritoriją tarp Kauno, Mindaugo, Panerių ir Naugarduko gatvių	**Nevykdoma**

Vietinių želdynų įrengimas naujai užstatomuose gyvenamuosiuose rajonuose Pilaitėje, Ukmergės ir Nemėžio kryptyse (apie 75 ha)	**Vykdoma dalinai.** Formuojami 3 sklypai atskiriesiems želdynams įrengti Pilaitės šiaurinėje dalyje
5) Kultūros vertybės:	
Miesto gynybinės sienos su vartais restauravimas dalinis atkūrimas ir išryškinimas	**Vykdoma dalinai.** Parengta Vilniaus miesto gynybinės sienos paveldotvarkos programa. Atlikti istoriniai ir architektūriniai tyrimai. Parengtas gynybinės sienos atkarpos Šv. Dvasios gatvėje tvarkybos projektas. Darbai pradėti, bet dėl lėšų trūkumo sustabdyti.
Tuskulėnų dvaro sodybos restauravimas ir atgaivinimas	**Įvykdyta.** Tuskulėnų dvaro sodyba restauruota ir pritaikyta Lietuvos gyventojų genocido ir rezistencijos centro administracijai ir Tuskulėnų rimties parko memorialiniam kompleksui.
Sapiegų rūmų restauravimas ir pritaikymas viešajai paskirčiai	**Vykdoma.** Vykdytas pirmasis Sapiegų rūmų restauravimo etapas.
Bernardinių ir Dominikonų vienuolynų restauravimas	**Vykdoma:** - Bernardinų vienuolynas restauruotas ir pritaikytas komercinei įstaigai; - Dominikonų vienuolyne vykdyti taikomieji paveldosauginiai tyrimai, paveldotvarkos darbai, parengtas tapybos dekoro konservavimo ir restauravimo darbų projektas.
Senamiesčio apžvalgos vietų įrengimas	**Nevykdoma.** Apžvalgos vietos nebuvo tinkamai tvarkomos, išskyrus Gedimino kalną.
Šv. Kotrynos bažnyčios restauravimas (II-as etapas)	**Įvykdyta.** Vykdyti tęstiniai interjero restauravimo darbai.
Kultūrinio turizmo trasų parengimas Senamiestyje, Verkių ir Pavilnio regioniniuose parkuose	**Vykdoma.** Verkių ir Pavilnio regioniniuose parkuose parengti kultūrinio ir pažintinio turizmo maršrutai, įrengti dviračių takai ir pažintinio turizmo trasos, įrengta Vilniaus Kalvarijų Kryžiaus kelio ir kita turizmo infrastruktūra.
Bernardinų ir Rasų kapinių tvarkyba	**Vykdoma.** Kapinės sistemingai ir kompleksiškai tvarkomos
Sluškų rūmų tvarkyba	**Vykdoma.** Vykdyti tyrimų ir pritaikymo Teatro ir muzikos akademijai, vidaus patalpų tvarkybos darbai.
Bernardinų bažnyčios restauravimas	**Vykdoma.** Bažnyčia restauruojama
Pilies, Sereikiškių, Bernardinų ir kt. Senamiesčio istorinių želdinių tvarkyba	**Vykdoma:** - realizuotas Bernardinų sodo tvarkybos (su Sereikiškių parku) techninis projektas; - tvarkomi Bazilijonų ir Bonifratrų sodai.
Radvilų rūmų (Vilniaus/Liejyklos g.) restauravimas (I-as etapas)	**Nevykdoma.**
Bazilijonų bažnyčios ir vienuolyno restauravimas ir atgaivinimas	**Vykdoma.** Bažnyčia ir vienuolynas restauruojami.
Pranciškonų bažnyčios restauravimas	**Vykdoma.** Bažnyčia restauruojama

Šnipiškių vertingiausių medinių pastatų tvarkyba	**Vykdoma dalinai.** Atliekami fotogrametriniai apmatavimai ir fotofiksacija.
Sapiegų sodo atkūrimas	**Vykdoma dalinai.** Parengtas tvoros ir vartų techninis projektas
Žvėryno vertingiausių medinių pastatų tvarkyba	**Vykdoma dalinai.** Atliekami fotogrametriniai apmatavimai ir fotofiksacija. Buvo vykdyti kelių medinių namų (Traidenio g. 35, 2008 m.) restauravimo darbai.
Antakalnio vertingiausių medinių pastatų tvarkyba	**Vykdoma dalinai.** Atliekami fotogrametriniai apmatavimai ir fotofiksacija.
6) Inžinerinė infrastruktūra:	
Ūkinių nuotekų surinkimas ir tiekimas valymui (prie Pietinės greito eismo gatvės)	**Nevykdoma.** Sprendžiami tik lietaus vandens surinkimo ir vandentiekio klausimai
Lietaus vandens tvarkymas palei Neries upę ir Molėtų pl. (Geležinio Vilko g.)	**Vykdoma dalinai.** Parengtas DP, kuriame numatytas lietaus kolektorių pralaidumo didinimas nuo Ozo g. iki Neries, pradedamas rengti techninis projektas. Rengiamas viso miesto lietaus vandens tvarkymo sistemos SP apima ir šias teritorijas
Elektros energijos 110/10 kV įrengimas Šnipiškėse	**Nevykdoma**
Aukštos 110 kV įtampos linijų kabeliavimas Šiaurinėje g.	**Nevykdoma**
Dalies dviejų esamų orinių linijų (110 kV nuo TP 110/10 „Viršuliškės“-VE3, „Neris“-VE3 nuo atramos Nr. 152 iki Nr. 168 ir „Viršuliškės“-VEI, „Šeškinė“-VE3 nuo atramos Nr. 21 iki Nr. 37), kliudančių įrengti vakarinę greito eismo gatvę, keitimas kabeliais	**Įvykdyta**
Šilumos energijos tiekimo pajėgumų plėtra prie Molėtų pl. ir Pietinės greito eismo gatvės	**Vykdoma dalinai.** Parengtas projektas šilumos tiekimo magistralei šalia Pietinės greito eismo gatvės Naujininkuose Panerių gatve iki Lazdynų tilto.
Pilaitės zona. Geriamojo vandens tiekimo, ūkinių nuotekų surinkimo, šilumos, gamtinių dujų tiekimo tinklų plėtra	**Vykdoma dalinai.** Šilumos**,** vandentiekio ir ūkinių nuotekų plėtra
Ukmergės krypties zona. Geriamojo vandens tiekimo, ūkinių nuotekų surinkimo, gamtinių dujų tiekimo tinklų plėtra	**Vykdoma.** Pastatyti vandentiekio ir nuotekų tinklai bei įrenginiai (Tarandė, Bajorai, Riešė, Gineitiškės), statomi Avižienių seniūnijoje
Nemėžio krypties zona. • geriamojo vandens tiekimo, ūkinių nuotekų surinkimo, gamtinių dujų tiekimo tinklų plėtra; • 110/10 kV pastotės Kuprioniškėse statyba, elektros linijų tiesimas	**Vykdoma.** Statomi geriamojo vandens tiekimo, ūkinių nuotekų surinkimo tinklai (Aukštutinis Pavilnys, Džiaugsmo g. kvartalai); tiesiami dujotiekio tinklai; **Nevykdoma.** 110/10 kV pastotės Kuprioniškėse statyba
Visoriai ir Santariškės. Ūkinių nuotekų surinkimo tinklų plėtra	**Vykdoma.** Parengtas projektas, statybos darbai pradėti 2011 m. ir tęsiami
Balsiai. Geriamojo vandens tiekimo, ūkinių nuotekų surinkimo tinklų plėtra	**Įvykdyta.** Vandentiekis ir nuotekų tinklai bei įrenginiai pastatyti

Naujoji Vilnia. Ūkinių nuotekų surinkimo tinklų plėtra	**Vykdoma.** Parengtas techninis projektas (Naujoji Vilnia), statomi vandentiekio, nuotekų tinklai ir įrenginiai (Kairėnai ir Galgiai)
Lentvario zona. Geriamojo vandens tiekimo, ūkinių nuotekų surinkimo tinklų plėtra	**Nevykdoma**
Grigiškės. Ūkinių nuotekų surinkimo, šilumos tiekimo tinklų plėtra	**Įvykdyta.** Vandentiekis ir nuotekų tinklai bei įrenginiai pastatyti; paklota šilumos tiekimo trasa. Statyba pabaigta 2011 m.

BP numatyta galimybė naujai plėtrai ir neprioritetinėse periferinėse teritorijose (tiek, kiek vystytojams pavyks konsoliduoti žemės sklypus, parengti šių teritorijų integruotų struktūrinių dalių teritorijų planavimo dokumentus, užtikrinti reikiamos socialinės, inžinerinės ir susisiekimo infrastruktūros plėtrą). Ši plėtra vyko panašiais mastais kaip ir prioritetinėse teritorijose pavieniuose sklypuose, pasinaudojant esama infrastruktūra. Todėl čia naujos socialinės bei inžinerinės infrastruktūros sukurta nebuvo.

Skyriaus „Plėtros prioritetai“ išvados:

Teigiamos tendencijos:
1. Sėkmingai realizuojami numatyti susisiekimo sistemos elementai naudojant ES paramą;
2. Sėkmingai vyksta numatytų inžinerinio aprūpinimo, ypač vandens tiekimo ir nuotekų šalinimo, tinklų plėtra;
3. Pakankamai sėkmingai įgyvendinami BP sprendiniuose įvardinti prioritetiniai projektai.

Neigiamos tendencijos:
1. Nepavyksta sutelkti plėtros BP sprendiniuose numatytose prioritetinėse zonose;
2. Inžinerinės ir susisiekimo infrastruktūros objektai statomi tik tobulinant esamą miesto struktūrą, bet ne pasiruošiant naujų teritorijų įsisavinimui;
3. Nuo privačių investicijų atsilieka infrastruktūros (socialinės, susisiekimo, inžinerinės) įgyvendinimas;
4. Trūksta lėšų žemės paėmimų visuomenės poreikiams realizavimui.

Įgyvendinta apie 30 proc. šios BP temos sprendinių.

Esant viešųjų lėšų trūkumui, būtina labiau koncentruotis BP sprendiniuose numatytų prioritetinių plėtros krypčių įgyvendinimui – vidinių, jau užstatytų teritorijų efektyvesniam panaudojimui ir trims naujai vystomoms Vakarų, Šiaurės vakarų ir Rytų kryptims.

7. SPRENDINIŲ ĮGYVENDINIMAS

Savivaldybei trūkstant realiai veikiančių instrumentų plėtros įgyvendinimui ir valdymui, planavimo sprendinių įgyvendinimas dažnai suvokiamas kaip tolesnis planų rengimas. Planavimo sistema iš esmės praranda savo, kaip įrankio plėtrai įgyvendinti vaidmenį ir eina teisinių reglamentų žemės sklypams kūrimo kryptimi. Veikianti teisinė sistema neleidžia planavimo instrumentais efektyviai valdyti naujų teritorijų įsisavinimą, atskirų miesto dalių konversiją. Planavimo iniciatyva dažniau naudojasi ne savivalda, bet privatūs fiziniai ar juridiniai asmenys. Todėl sunku tikėtis, kad iš pavienių ir menkai koordinuojamų pastangų ir akivaizdaus lėšų trūkumo visų rūšių infrastruktūrai kurti pavyks suskurti kokybiškas ir pilnavertes gyvenimo sąlygas tiek periferijoje, tiek ir vidinės plėtros teritorijose. Todėl būtinos esminės pastangos plėtrai koordinuoti ir organizuoti:

- politiniame lygmenyje apsispręsti dėl ilgalaikių ir trumpalaikių strateginių plėtros krypčių ir uždavinių;
- sukurti privačių investicijų pritraukimo, lėšų kooperavimo modelius reikiamai infrastruktūrai išvystyti;
- prioritetinėse plėtros teritorijose taikyti kompleksines planavimo ir realizacijos priemones.

LR teritorijų planavimo įstatymas ir poįstatyminiai aktai nurodo, kad patvirtinus BP, vykdomas BP sprendinių įgyvendinimo monitoringas. Kadangi bendrųjų planų monitoringo indikatorių sistema Lietuvoje kol kas tik kuriama, Aplinkos ministerija pasiūlė Vilniaus miesto savivaldybei dalyvauti 2011 m. vykdomo ES projekto, liečiančio darnios plėtros miestų indikatorių sistemos sukūrimą, konsultantais. Tačiau kol kas tokios ES priimtinos vieningos indikatorių sistemos dar neturime. Kol tokios indikatorių sistemos nėra, šioje BP monitoringo ataskaitoje įvertinti pokyčiai, įvykę per 7 BP galiojimo metus, prisilaikant patvirtinto dokumento (BP aiškinamojo rašto) struktūros ir formuluočių.

7.1. BP sprendinių įgyvendinimui reikalingų TP dokumentų rengimas

BP sprendinių įgyvendinimui ir darniai plėtrai užtikrinti reikalinga parengti planavimo dokumentus (žr. 7.1.1. lentelę).

7.1.1. lentelė. Reikalingų planavimo dokumentų rengimas

Numatyta BP sprendiniuose	Pokyčiai iki 2013 m.
Programos ir strategijos	
1. Naujų miesto plėtros teritorijų įsisavinimo prioritetinių darbų pagrindimas	**Nevykdoma**
2. Viešųjų ir privačių struktūrų bendradarbiavimo formos, sritys, turinys ir kaštai (privataus ir visuomeninio kapitalo projektai, plėtros įmokos)	**Vykdoma:** - 2009-07-16 pasirašytas susitarimas tarp LNTPA ir Vilniaus miesto savivaldybės siekiant darnios plėtros; - Viešos ir privačios partnerystės arba koncesijos būdu planuojami ir įgyvendinami projektai – Balsių mokyklos statyba (įgyvendinta), Lazdynų baseino rekonstrukcija, Gatvių apšvietimo tinklų rekonstrukcija ir kt.
3. Savivaldybės ir mokslo struktūrų bendrų programų rengimas	**Vykdoma dalinai**

4. Kultūros infrastruktūros ir nekilnojamų kultūros vertybių apsaugos ir naudojimo programos	**Vykdoma dalinai:** - Vilniaus pilių valstybinio kultūrinio rezervato ribų plano projektas pradėtas rengti 2012 m., rengiamas tvarkymo plano (planavimo schemos) projektas. - Parengta Vilniaus miesto gynybinės sienos paveldotvarkos programa. Atlikti istoriniai ir architektūriniai tyrimai. Parengtas gynybinės sienos atkarpos Šv. Dvasios gatvėje tvarkybos projektas; - Tuskulėnų dvaro sodyba restauruota ir pritaikyta Lietuvos gyventojų genocido ir rezistencijos centro administracijai ir Tuskulėnų rimties parko memorialiniam kompleksui; - Bernardinų vienuolynas restauruotas ir pritaikytas komercinei įstaigai. Dominikonų vienuolyne vyksta parengiamieji paveldo tvarkybos darbai.
5. Neries slėnio kraštovaizdžio formavimo miesto centrinėje dalyje programa (sąvokos, tikslai, metodika)	**Nevykdoma.** (ruošiamasi vykdyti)
6. Želdynų pritaikymo rekreacijai ir sportui programos	**Vykdoma dalinai:** - Jamonto parke formuojamas bendro naudojimo sklypas, parengti pritaikymo rekreacijai ir aktyviam poilsiui projektiniai pasiūlymai; - parengti Vilnios krantinės nuo žiočių iki Markučių kompleksinio tvarkymo ir pritaikymo projektiniai pasiūlymai; - rengiamas Vilniaus miesto vandens telkinių slėnių apsaugos ir pritaikymo rekreacijai SP (2013 m., patvirtinta koncepcija, planuojama baigti 2014 m);
7. Mokyklų stadionų ir aikštynų viešo naudojimo programa (Bendra Savivaldybės bei Švietimo ir mokslo ministerijos programa)	**Vykdoma.** Ruošiama sporto aikštynų schema
8. Eismo organizavimo ir modernizavimo programa	**Vykdoma.** Įdiegta eismo organizavimo ir valdymo sistema
9. Pastatų energetinio modernizavimo programos	**Vykdoma dalinai.** - Vykdytas daugiabučių gyvenamųjų namų modernizavimas programos „Atnaujinkime būstą, atnaujinkime miestą“ rėmuose; - bendradarbiaujant su LR Aplinkos ministerija ir Būsto ir urbanistinės plėtros agentūra įgyvendinamas projektas „Daugiabučių namų modernizavimo skatinimas, II etapas“.
10. Viešojo transporto plėtros skatinimo	**Vykdoma.**

programa	Parengtas naujų viešojo transporto rūšių SP
11. Miesto plėtros monitoringo ir miesto imitacinio modelio sistemos vystymo programa	**Vykdoma dalinai:** - BP sprendinių įgyvendinimo monitoringas pradėtas vykdyti 2010 m.; - miesto imitacinio modelio sistema veikia tik esant poreikiui patikrinti konkrečių pavienių projektų vizualines pasekmes.
12. Visuomenės reikmėms rezervuojamų teritorijų programa (Miesto žemės fondo formavimas)	**Vykdoma.** Formuojami sklypai miesto želdynams ir kitiems visuomenės poreikiams, TP įstatymui leidus juos formuoti be DP
13. Gamtinių buveinių apsaugos programa	**Vykdoma dalinai.** „Natura 2000“ buveinių teritorijos įtrauktos į miesto saugomų teritorijų (ST) sistemą
14. Užteršto dirvožemio išvalymo ar panaudojimo programa	**Nevykdoma.** Vykdoma pavienių objektų užteršto grunto sutvarkymas
15. Gyvenamųjų teritorijų modernizavimo strategija	**Vykdoma dalinai.** Parengti kvartalo Žirmūnuose teritorijos modernizavimo – sutvarkymo projektiniai pasiūlymai
16. Miesto miškininkystės strategija	**Vykdoma.** Parengtas Vilniaus miesto savivaldybės miškų vidinės miškotvarkos projektas 10 metų laikotarpiui
17. Miesto centro ir Senamiesčio bei Viduriniosios miesto dalies želdynų įrengimo ir priežiūros standartai	**Nevykdoma.** Ruošiamasi užsakyti centro želdynų priežiūros standartus
Planai	
18. Gamtinio karkaso teritorijų apsaugos ir naudojimo specialieji planai (atskiroms plėtros teritorijoms)	**Vykdoma dalinai.** Rengiamas Vilniaus miesto gamtinio karkaso teritorijų apsaugos ir naudojimo SP atskiroms plėtros teritorijoms (planuojama baigti 2015m.)
19. Teritorijų atrankos ekologiškam ūkininkavimui ir reglamentų nustatymo specialusis planas	**Nevykdoma**
20. Neries slėnio kraštovaizdžio formavimo miesto centrinėje dalyje specialusis planas	**Nevykdoma.** (ruošiamasi vykdyti)
21. Vandens telkinių slėnių apsaugos ir pritaikymo rekreacijai specialieji planai	**Vykdoma.** Rengiamas Vilniaus miesto vandens telkinių slėnių apsaugos ir pritaikymo rekreacijai SP (2013 m., patvirtinta koncepcija, planuojama baigti 2014 m);
22. Miesto geriamojo vandens šaltinių apsaugos planas	**Nevykdoma.** Tvarkomos tik vandenviečių I (griežtos apsaugos) zonos. Vykdoma priežiūra dėl II apsaugos zonose numatomos veiklos, kad nebūtų didinama tarša

23. Miesto buitinių atliekų tvarkymo, numatant konteinerių aikšteles tam tikram gyventojų skaičiui, išdėstymo specialųjį planas	**Įvykdyta.** Parengtos išdėstymo schemos: - 2008 m. mišrių komunalinių ir antrinių žaliavų surinkimo konteinerių išdėstymo vietų schema; - 2009 m. didelių gabaritų atliekų aikštelių išdėstymo vietų schema.
24. Sporto objektų išdėstymo mieste specialusis planas	Vadovaujamasi 2006-09-20 Vilniaus miesto savivaldybės tarybos patvirtinta „Vilniaus miesto sporto ir pramogų centrų plėtros schema“ (poreikio rengti SP – nėra)
25. Naujai plėtrai numatytų teritorijų plėtros principus nustatantys konceptualaus lygmens planai	**Vykdoma**: - Parengtos „Architektūrinės kalvos“ urbanistinių parametrų studijos; - daliai plėtrai numatytų teritorijų parengtos koncepcijos (2010 m. tokių koncepcijų parengta 6, iš kurių didžiausias teritorijas apima 288 ha teritorijos tarp Juodojo kelio ir Minsko plento (reg. Nr. 2679), 37,9 ha teritorijos tarp Džiaugsmo g. ir Strielčiukų g. Naujosios Vilnios sen. (reg. Nr. 2537), 29,4 ha teritorijos prie Padekaniškių, Čekoniškių ir Pakluonės g. Pilaitės sen. (reg. Nr. 2677)
26. Poilsio aptarnavimo pastatų ir rekreacinės infrastruktūros objektų išdėstymo Vilniaus mieste specialusis planas	**Vykdoma dalinai.** Vykdant projektą „Turistinis vandens kelias Neries upe Vilniaus mieste“, parengta prieplaukų išdėstymo schema ir teritorijų detalieji planai bei techniniai projektai
27. Vilniaus miesto miškų tvarkymo schemos papildymas, įtraukiant naujai formuojamus miško žemės sklypus	**Vykdoma.** Parengtas Vilniaus miesto savivaldybės miškų vidinės miškotvarkos projektas 10 metų laikotarpiui
28. Siūlomo Naujamiesčio urbanistinio draustinio teritorijos ir apsaugos zonų planas ir paveldotvarkos projektas	**Nevykdoma**
29. Siūlomo Žvėryno urbanistinio draustinio teritorijos ir apsaugos zonų planas ir paveldotvarkos projektas	**Vykdoma.** Rengiamas Vietinės reikšmės urbanistikos paminklo UV70 teritorijos Žvėryne nekilnojamojo kultūros paveldo apsaugos SP – teritorijos ir apsaugos zonų ribų planas bei paveldotvarkos projektas
30. Siūlomo Šnipiškių urbanistinio draustinio teritorijos ir apsaugos zonų planas ir paveldotvarkos projektas	**Įvykdyta.** Parengtas Vietinės reikšmės urbanistikos paminklo UV70 teritorijos Šnipiškėse nekilnojamojo kultūros paveldo apsaugos SP – teritorijos ir apsaugos zonų ribų planas bei paveldotvarkos projektas
31. Siūlomo Paupio ir Užupio urbanistinio	**Nevykdoma**

draustinio teritorijos ir apsaugos zonų planas ir paveldotvarkos projektas	
32. Siūlomo Antakalnio urbanistinio draustinio teritorijos ir apsaugos zonų planas ir paveldotvarkos projektas	**Nevykdoma**
33. Pilaitės dvaro sodybos fragmentai (LA413/814, IP907). Teritorijos ir apsaugos zonų planas ir paveldotvarkos projektas	**Nevykdoma**
34. Mūrinės Vokės gamybinių statinių kompleksas (G379K). Teritorijos ir apsaugos zonų planas ir paveldotvarkos projektas	**Nevykdoma**
35. Buv. Vaidotų kaimo gyvenvietės fragmentas. Teritorijos ir apsaugos zonų planas ir paveldotvarkos projektas	**Nevykdoma**
36. Siūlomo Vilniaus Verbų etnokultūros draustinio teritorijos ir apsaugos zonų planas ir paveldotvarkos projektas	**Vykdoma.** Parengtas SP 2011 m. Draustiniui siūloma teritorija sumažėjo apie 3/4
37. Siūlomo Vokės kraštovaizdžio draustinio teritorijos ir apsaugos zonų planas ir paveldotvarkos projektas	**Vykdoma.** Parengtas SP 2012 m.
38. Nebuvo įtraukta. Vilniaus senamiesčio teritorijos ir apsaugos zonų planas ir paveldotvarkos projektas	**Vykdomi.** Vilniaus senamiesčio nekilnojamojo kultūros paveldo apsaugos specialieji planai: - parengtas Teritorijos ir apsaugos zonų ribų planas; - rengiamas paveldotvarkos projektas, nustatytos ir patvirtintos Vilniaus senamiesčio kultūros paveldo vietovės vertingosios savybės[16];
39. Nebuvo įtraukta. Kairėnų dvaro teritorijos specialusis planas	**Įvykdyta.** Parengtas SP
40. Nebuvo įtraukta. Sapiegų rūmų apsaugos specialusis planas	**Įvykdyta.** Parengtas SP
41. Nebuvo įtraukta. Trakų Vokės dvaro sodybos nekilnojamojo kultūros paveldo apsaugos SP	**Vykdoma.** SP parengtas, derinamas

Parengtuose 2007-2012 m. teritorijų planavimo dokumentuose (ypač detaliuosiuose planuose) užstatymo rodikliai – aukštingumo, užstatymo tankumo, užstatymo intensyvumo rodikliai dažnai formaliai atkartoja BP sprendinius neanalizuojant esamos situacijos ir gretimybių. Atsižvelgus į esamą aplinką, kai kurių periferinėje ar kitose jautresnėse zonose (pvz. Žvėryne) tvirtinamų detaliųjų planų aukštingumo, UI rodikliai turėtų būti mažesni (žr. 7.1.1 pav.).

Būdamas atsietas nuo realių teritorijos vystymo įsipareigojimų, teritorijų planavimas ir toliau išliko spekuliaciniu instrumentu žemės ir nekilnojamo turo vertei padidinti. Tuo būdu vietoje realią teritorijos raidos strategiją atspindinčių ir raidos principus dešimtmečiams nubrėžiančių dokumentų dažnai rengiami tik maksimalias sklypo investicines galimybes siekiantys įteisinti planai, nesusiejant jų su realiomis įgyvendinimo problemomis.

Minėtos esminės problemos greičiausiai iš dalies spręsis nuo 2014 m. per. įsigaliojus naujai Teritorijų planavimo įstatymo redakcijai ir jį lydinčių dokumentų pakeitimams. Būtini ir kitų galiojančių teisės aktų (Savivaldos ir kt. įstatymų) pakeitimai, naujų įstatymų (Gyvenamųjų vietovių infrastruktūros plėtros įstatymas) parengimas.

Jei planavimą inicijuoja privatus subjektas, planuojamas objektas dažniausiai iki 2013 m. pabaigos, būdavo 1 žemės sklypas. Tokia planavimo praktika neleidžia suformuoti pilnaverčių urbanistinių struktūrų, realizuoti reikiamą infrastruktūrą. Todėl būtina sukurti žemės konsolidavimo teisinę bazę ir praktiką. Kol kas šis Europoje dažnai taikomas mechanizmas Lietuvos sąlygomis gali būti taikomas tik savininkams susitarus ir praktiškai neveikia.

7.1.1. pav. Užstatymo intensyvumas (UI) patvirtintuose detaliuosiuose planuose.

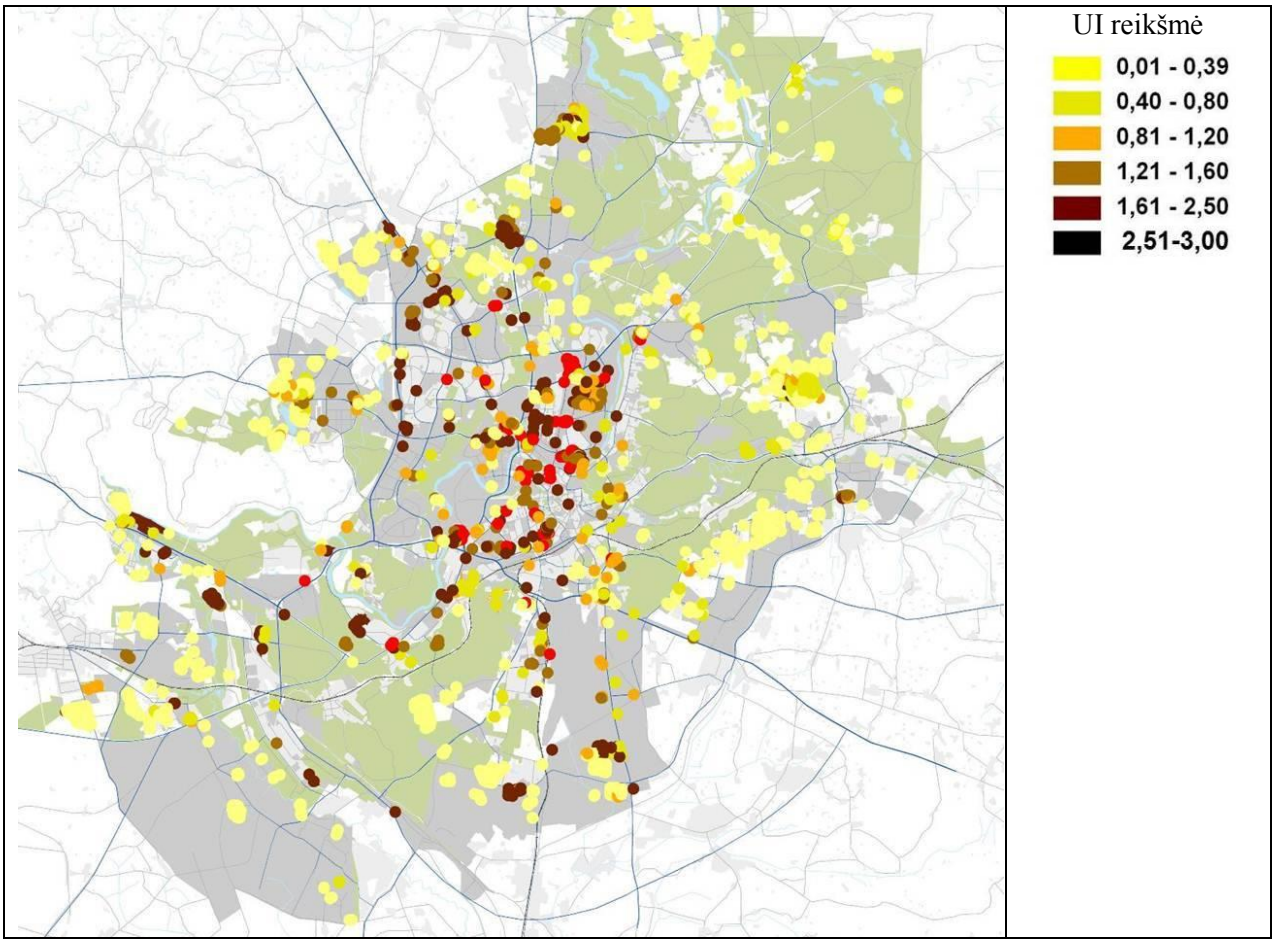

Skyriaus „BP sprendinių įgyvendinimui reikalingų TP dokumentų rengimas“ išvados:

Teigiamos tendencijos:
1. Toliau tikslinamas teisinis plėtros reglamentavimas, įvertinat naują Teritorijų planavimo įstatymą;
2. Rengiami didesnės apimties TPD, koncepcijos, studijos.

Neigiamos tendencijos:
1. Teritorijų planavimas dažnai išlieka spekuliacinis, o ne plėtros valdymo instrumentas;
2. Atskirais atvejais rengiant detaliuosius planus jų negalima užbaigti dėl neparengtų, kaip yra nurodyta BP sprendiniuose, gamtinės migracijos koridorių įtakos zonose esančių slėnių apsaugos ir pakrančių naudojimo poilsiui teritorijų planavimo dokumentų;
3. Gamtinio karkaso nuostatų apribojimus pradėjus taikyti pagrindinei urbanizuotai miesto daliai, stabdomas BP sprendinių įgyvendinimas, ypač BP centrų funkcinėse zonose.

2007-2013 m. įgyvendinta apie 46 proc. Vilniaus miesto savivaldybės teritorijos bendrojo plano iki 2015 metų sprendinių.

7.2. Pageidavimai keisti BP sprendinius

Įgyvendinant BP sprendinius, per 7 metų laikotarpį Savivaldybė gavo 109 (107) pageidavimus, liečiančius BP sprendinius (2007-2009 m. – 69, 2010 m. – 9, 2011 m. – 2, 2012 m. – 9, 2013 m. – 20 (18)). MPD gyventojų pasiūlymų registro duomenimis apie 83 proc. pareiškėjų pageidauja keisti BP sprendinius norėdami padidinti savo turimos nuosavybės vertę, keičiant žemės paskirtį į urbanizuojamoms teritorijoms pelningiausią – gyvenamąją, komercinę ar pramoninę paskirtį (žr. 7.2.1., 7.2.2., 7.2.3., 7.2.4., 7.2.5. pav. ir 2 priedą).

Pageidavimai leisti plėtrą (be kitų pavienių pageidavimų) yra keliose miesto savivaldybės zonose:

- Miesto pietvakarinėje dalyje (Daniliškėse, Vokės upės slėnyje ir Gurelių k.);
- Miesto vakarinėje dalyje (Kriaučiūnų, Platiniškių ir Zujūnų gretimybėse);
- Miesto centrinėje dalyje (Šeškinės Ozo, „Šiaurinės“ gatvės aplinkoje ir Šnipiškėse dėl Kernavės g.);
- Miesto pietinėje dalyje (lėktuvų kilimo-tūpimo tako perspektyvinėje triukšmo zonoje, Burbiškėse, Vaidotų gretimybėse).

Įvertinant visų BP monitoringo ataskaitoje išnagrinėtų temų išvadas, galima konstatuoti, kad:

- Įvertinus pastarųjų metų miesto raidą, akivaizdu, kad kol kas nėra kompleksiškai įsisavintos ne tik prioritetinės plėtros teritorijos, bet ir tos, kuriose buvo numatyta gyvenamoji statyba kartu su socialine ir inžinerine infrastruktūra. 2007-2013 m. įgyvendinta tik apie 43 proc. BP sprendinių. Todėl nėra būtinybės inicijuoti BP sprendinių keitimą ir koreguoti gyvenamųjų teritorijų išdėstymą Vilniaus mieste;
- Dalis pageidavimų (Vokės upės slėnio, Kriaučiūnų, Platiniškių aplinkoje) patenka į Vokės upės slėnio SP ir Verbų etnokultūros kraštovaizdžio draustinio SP ribas;
- Pageidavimai keisti žemės paskirtį lėktuvų kilimo-tūpimo tako perspektyvinėje triukšmo zonoje neturi pagrindo, kol atsakingos valstybinės institucijos nėra oficialiai pasisakiusios dėl šio tako realizavimo ateityje;
- Kiti pavieniai pageidavimai gali būti sprendžiami BP pažymėtų nagrinėjamų rajonų kito lygmens teritorijų planavimo dokumentuose.

BP pažymėtose neurbanizuojamose teritorijose (Želdynų bei Miškų ir miškingų teritorijų funkcinėse zonose) dažnai pageidaujama keisti žemės paskirtį sklypuose, grąžintuose už nuosavybės teise turėtą žemę, arba leisti padalinti esamas namų valdas. Šią problemą reikalinga spręsti kiekvienu konkrečiu atveju nagrinėjant BP pažymėto „nagrinėjamo rajono“ kontekstą.

Kai kuriuos klausimus galima teigiamai išspręsti pareiškėjų naudai nepažeidžiant BP sprendinių (BP mažų, iki 5 ha dydžio, urbanizuotų ir pagal detaliuosius planus numatytų urbanizuoti teritorijų nefiksuoja. Todėl kai kurie klausimai yra ne BP, o galiojančių DP korektūros lygmens, liečiantys jau „urbanizuotų“ teritorijų užstatymo parametrų nustatymą). Todėl tam ir reikalinga rengti kvartalų ar kitų didesnės apimties teritorijų detaliuosius planus, kad juose būtų galima įvertinti visus faktorius, galinčius nustatyti teritorijų užstatymo ar neužstatymo galimybes. Tam ir pažymėti BP sprendiniuose „nagrinėjami rajonai“ (BP tekstinių reglamentų 12 p.: „rengiant DP pagal BP sprendinius, nagrinėti planuojamos veiklos poveikį visam nagrinėjamam rajonui, jeigu veiklos ir teritorijos specifika nereikalauja nagrinėti kitokią teritoriją“).

7.2.1. pav. Gyventojų pageidavimai keisti BP sprendinius 2007-2009 m.

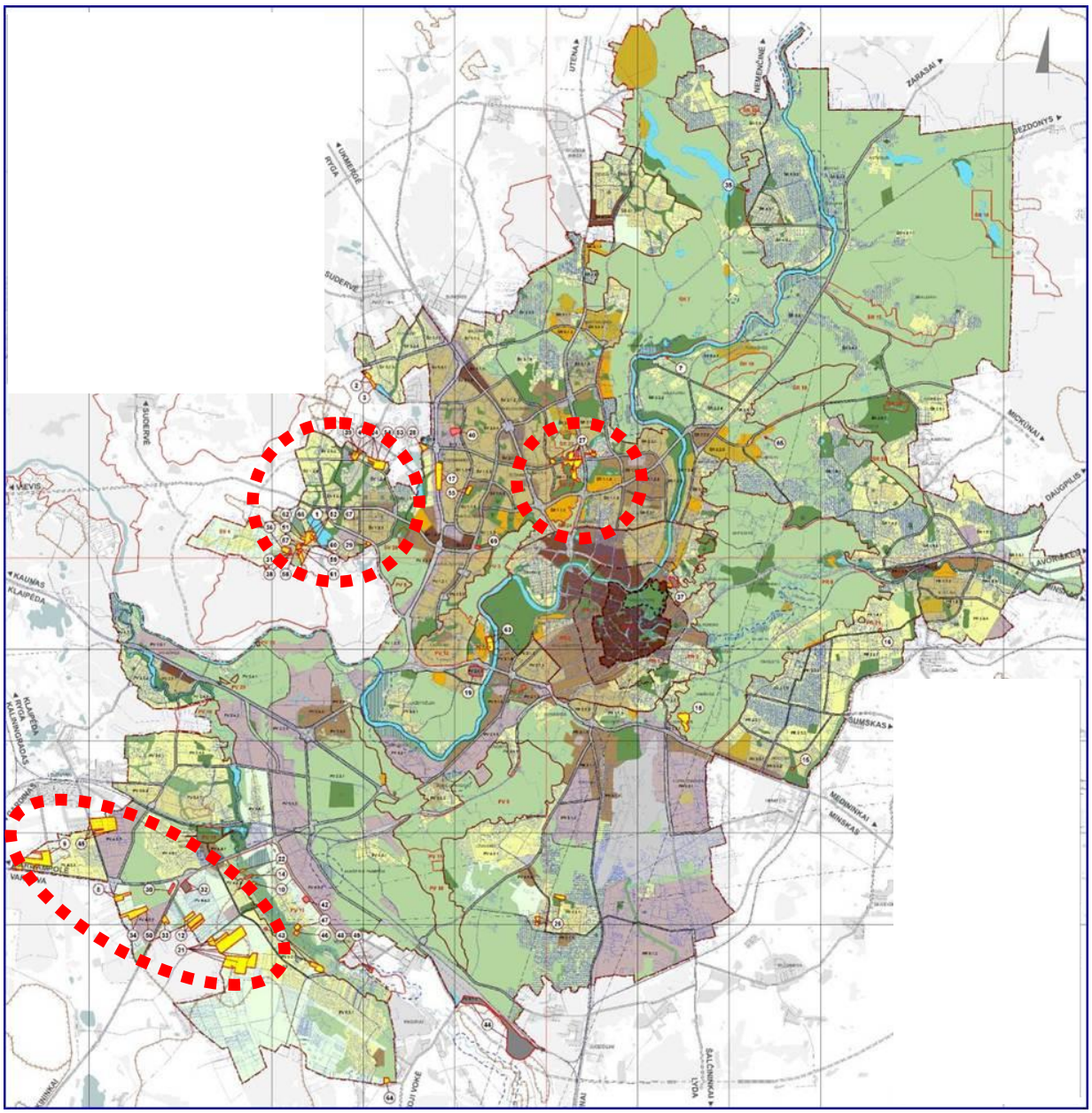

7.2.2. pav. Gyventojų pageidavimai keisti BP sprendinius 2010 m.

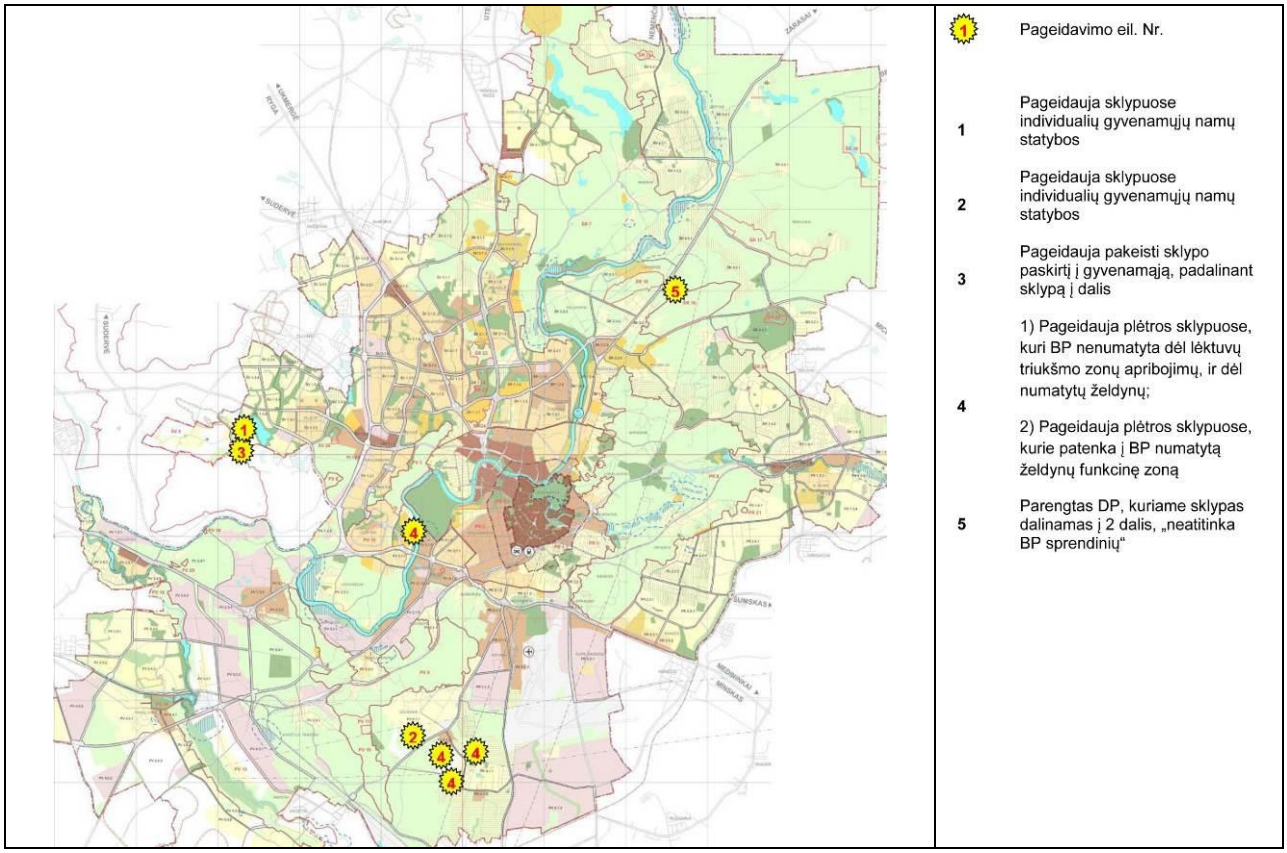

7.2.3 pav. Gyventojų pageidavimai keisti BP sprendinius 2011 m.

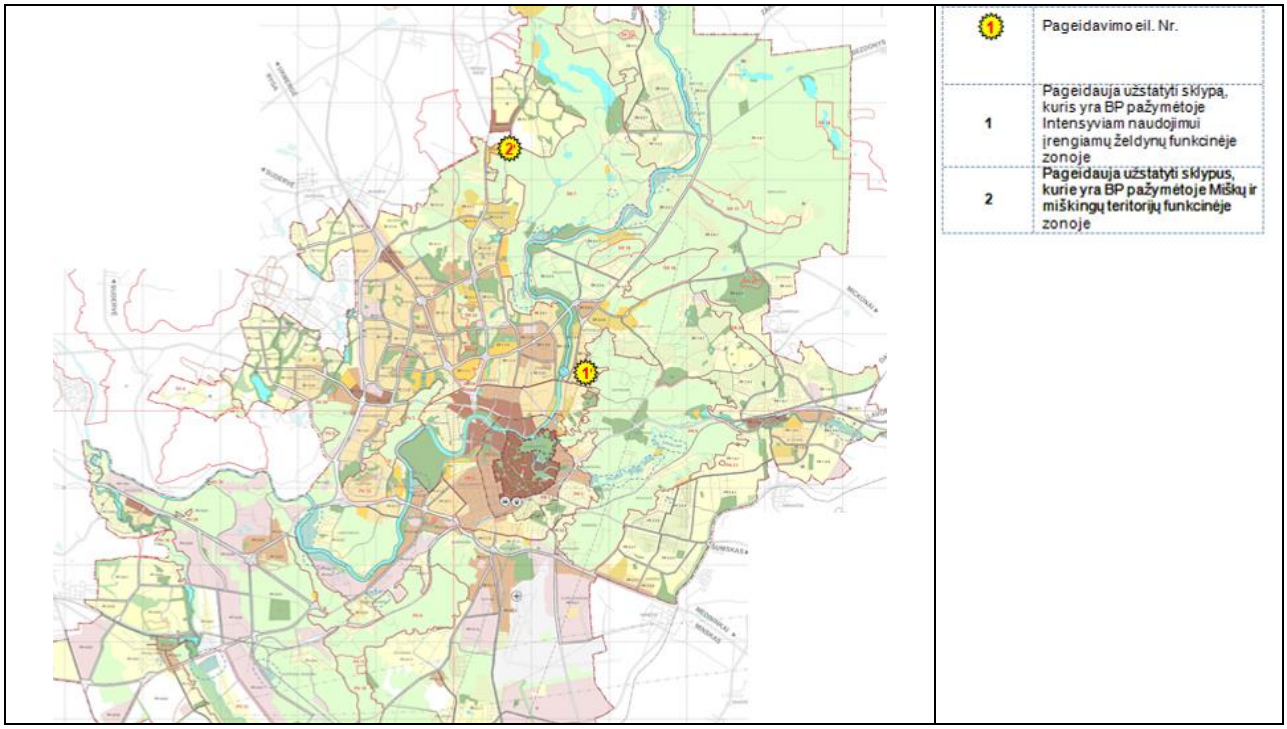

7.2.4 pav. Gyventojų pageidavimai keisti BP sprendinius 2012 m.

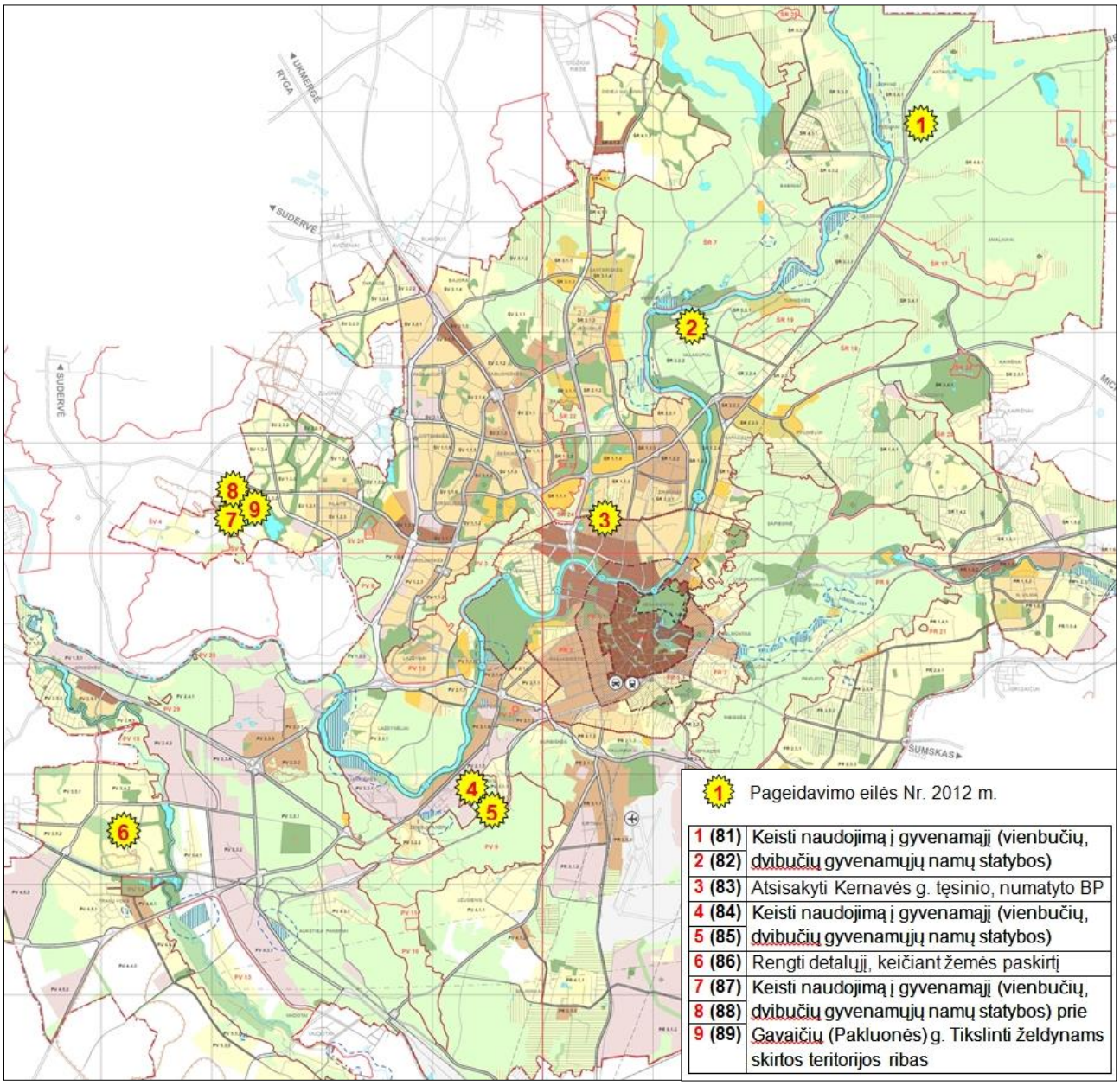

7.2.5 pav. Gyventojų pageidavimai keisti BP sprendinius 2013 m.

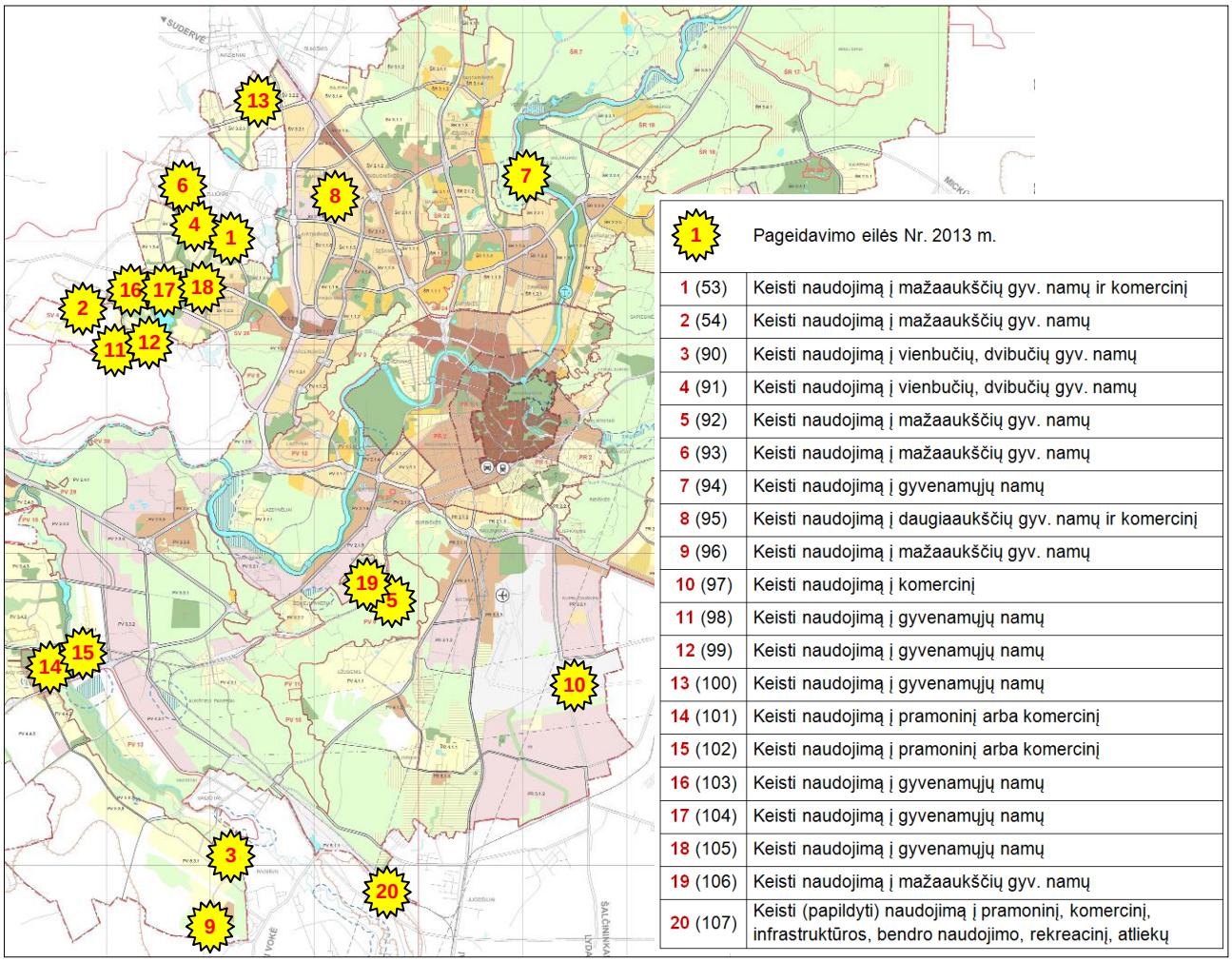

1	Pageidavimo eilės Nr. 2013 m.
1 (53)	Keisti naudojimą į mažaaukščių gyv. namų ir komercinį
2 (54)	Keisti naudojimą į mažaaukščių gyv. namų
3 (90)	Keisti naudojimą į vienbučių, dvibučių gyv. namų
4 (91)	Keisti naudojimą į vienbučių, dvibučių gyv. namų
5 (92)	Keisti naudojimą į mažaaukščių gyv. namų
6 (93)	Keisti naudojimą į mažaaukščių gyv. namų
7 (94)	Keisti naudojimą į gyvenamųjų namų
8 (95)	Keisti naudojimą į daugiaaukščių gyv. namų ir komercinį
9 (96)	Keisti naudojimą į mažaaukščių gyv. namų
10 (97)	Keisti naudojimą į komercinį
11 (98)	Keisti naudojimą į gyvenamųjų namų
12 (99)	Keisti naudojimą į gyvenamųjų namų
13 (100)	Keisti naudojimą į gyvenamųjų namų
14 (101)	Keisti naudojimą į pramoninį arba komercinį
15 (102)	Keisti naudojimą į pramoninį arba komercinį
16 (103)	Keisti naudojimą į gyvenamųjų namų
17 (104)	Keisti naudojimą į gyvenamųjų namų
18 (105)	Keisti naudojimą į gyvenamųjų namų
19 (106)	Keisti naudojimą į mažaaukščių gyv. namų
20 (107)	Keisti (papildyti) naudojimą į pramoninį, komercinį, infrastruktūros, bendro naudojimo, rekreacinį, atliekų

Skyriaus „Pageidavimai keisti BP sprendinius“ išvados:

1. Įvertinus pastarųjų metų miesto raidą, akivaizdu, kad kol kas nėra kompleksiškai įsisavintos ne tik prioritetinės plėtros teritorijos, bet ir tos, kuriose buvo numatyta gyvenamoji statyba kartu su socialine ir inžinerine infrastruktūra. 2007-2013 m. įgyvendinta tik apie 46 proc. BP sprendinių. Todėl nėra būtinybės inicijuoti BP sprendinių keitimą ir koreguoti gyvenamųjų teritorijų išdėstymą Vilniaus mieste;
2. Dalis pageidavimų (Vokės upės slėnio, Kriaučiūnų, Platiniškių aplinkoje) patenka į Vokės upės slėnio SP ir Verbų etnokultūros kraštovaizdžio draustinio SP ribas;
3. Pageidavimai keisti žemės paskirtį lėktuvų kilimo-tūpimo tako perspektyvinėje triukšmo zonoje neturi pagrindo, kol atsakingos valstybinės institucijos nėra oficialiai pasisakiusios dėl šio tako realizavimo ateityje;
4. Kiti pavieniai pageidavimai gali būti sprendžiami BP pažymėtų nagrinėjamų rajonų kito lygmens teritorijų planavimo dokumentuose.

BP pažymėtose neurbanizuojamose teritorijose (Želdynų bei Miškų ir miškingų teritorijų funkcinėse zonose) dažnai pageidaujama keisti žemės paskirtį sklypuose, grąžintuose už nuosavybės teise turėtą žemę, arba leisti padalinti esamas namų valdas. Šią problemą reikalinga spręsti kiekvienu konkrečiu atveju nagrinėjant BP pažymėto „nagrinėjamo rajono“ kontekstą.

Nėra būtinybės inicijuoti BP sprendinių keitimą dėl urbanizuojamų teritorijų išdėstymo.

8. MONITORINGO ATASKAITOS PAGRINDINĖS IŠVADOS

8.1. Vilniaus miesto savivaldybės teritorijos bendrojo plano iki 2015 metų sprendinių įgyvendinimo stebėsenos (monitoringo) pagrindinės išvados

8.1.1. Stebėsenos metu nenustatyta esminių nukrypimų realizuojant BP sprendinius.

8.1.2. BP sprendiniuose numatytas pakankamas plėtros teritorijų potencialas, o nustatytas teisinis reguliavimas užtikrina miesto plėtros reguliavimo strateginiam dokumentui keliamus reikalavimus ir nėra poreikio inicijuoti jo keitimo procedūrą.

8.1.3. Fizinių ir juridinių asmenų pateikti pasiūlymai keisti BP sprendinius dažniausiai siekia numatyti gyvenamąją paskirtį inžinerinės ir susisiekimo infrastruktūros požiūriu neišvystytose teritorijose ar miesto želdynų teritorijose. Kompleksiškai neįsisavinus prioritetinės plėtros teritorijų su žymiai geriau išvystyta infrastruktūra, naujų plėtros teritorijų įteisinimas reikštų dar didesnę plėtros sklaidą, iššaukiančią dar didesnį ir taip nepakankamų viešųjų investicijų į infrastruktūrą poreikį, miesto želdynų sistemos fragmentaciją. **Todėl bendrojo plano sprendinių keitimo inicijavimas nereikalingas.**

8.1.4. Planuojami bendrojo plano sprendinių koregavimai pateikti 8.5. skyriuje.

8.2. Reikalavimai tolimesniam BP sprendinių įgyvendinimui

8.2.1. Remti tik tuos miesto vystymo projektus, kurie skatina efektyviau naudoti esamus socialinės, susisiekimo ir inžinerinės infrastruktūros resursus:

8.2.1.1. Sukoncentruoti planavimo dokumentų, koncepcijų, projektinių siūlymų rengimą į miesto užstatytų teritorijų atnaujinimo, renovacijos, konversijos uždavinius, reglamentavimo šiose zonose tikslinimą (Naujamiestis, Šnipiškės, Žemieji Paneriai, Kareivių g. aplinka, sovietinės statybos miegamieji rajonai);

8.2.1.2. Ekonominėmis priemonėmis remti neefektyviai naudojamų teritorijų konversiją, efektyviau naudoti esamą infrastruktūrą;

8.2.1.3. Siekti įvesti taršos, resursų mokesčius teritorijose, neturinčiose centralizuotos infrastruktūros.

8.2.2. Urbanistinėmis priemonėmis kurti efektyvesnę miesto struktūrą, subalansuojant darbo, gyvenamųjų vietų ir socialinių paslaugų objektų išdėstymą, mažinti bendrą kelionių ir transporto priemonių poreikį.

8.2.3. Toliau rengti ir viešinti kompleksinės miesto stambiaplokščių rajonų renovacijos projektinius pasiūlymus (tęsiant pradėtus darbus Žirmūnuose ir kituose rajonuose).

8.2.4. Rekomenduojama peržiūrėti BP temos Didžiųjų prekybos centrų statyba sprendinius įvertinant realius pasikeitimus įgyvendinant Vilniaus miesto prekybos centrų plėtros schemą 2004-2013 metais.

8.2.5. Pagal BP sprendiniuose nurodytus prioritetus tęsti susisiekimo sistemos bei inžinerinės infrastruktūros atnaujinimą ir plėtrą.

8.2.6. Rekomenduojama parengiant projektinius pasiūlymus peržiūrėti C2 kategorijos Kernavės gatvės trasos ir aplinkinių teritorijų atkarpą tarp Žalgirio ir esamos Kernavės gatvės nuo Ozo gatvės pusės, atsižvelgiant į gyventojų pasiūlymus ir tai, kad trasa kerta esamą mažaaukštę gyvenamąją zoną ir jos realizavimas ekonomiškai būtų nepagrįstas. Siūloma šią gatvės trasą pakeisti į Linkmenų gatvę sujungiant ją su Kernavės gatve per esamą garažų teritoriją ir pakeičiant Linkmenų gatvės šios atkarpos kategoriją iš D1 į C2 kategoriją.

8.2.7. Atkreipti dėmesį į Vilniaus rajono savivaldybės teritorijoje vykstančius ir planuojamus urbanizacijos procesus, kuriuose daugelyje vietų neatsižvelgiama į Vilniaus miesto savivaldybės teritorijos bendrojo plano iki 2015 metų temos Susisiekimo sistema sprendinius užtikrinant magistralinių gatvių tęstinumą priemiestinėje zonoje. Rekomenduojama peržiūrėti BP sprendinius teritorijose, besiribojančiose su kaimyninėmis savivaldybėmis, ir padaryti reikiamus pakeitimus, kurie atitiktų realias plėtros sąlygas.

8.2.8. Užtikrinti periodišką aplinkos monitoringo tęstinumą rengiant ir įgyvendinant aplinkosaugines programas.

8.3. Nuostatos siekiant, kad derinančioms institucijoms skirtingai traktuojant BP sprendinius, nebūtų dirbtinai trukdoma darni miesto plėtra bei viešos ir privačioms investicijos

8.3.1. Vadovaujantis Teritorijų planavimo įstatymo 14 straipsnio 2 punktu (įsigaliojo nuo 2014-01-01) Vilniaus miesto savivaldybės teritorijos bendrasis planas iki 2015 m. galioja neterminuotai.

8.3.2. Kadangi Vilniaus miesto savivaldybės teritorijos bendrojo plano iki 2015 metų rengimo ir tvirtinimo metu Gamtinio karkaso nuostatai (LR Aplinkos ministro 2007-02-14 įsakymas Nr. D1-22) negaliojo, šių nuostatų reikalavimai netaikomi BP Grafinės dalies brėžinyje Nr. 5.3 „Miesto ir apylinkių gamtinio karkaso schema“ pažymėtoms teritorijoms. Kitose planavimo ar projektavimo stadijose nustatant užstatymo reglamentus būtina vadovautis patvirtinto Bendrojo plano pagrindinio brėžinio reglamentų lentele.

8.4. Vadovaujantis Teritorijų planavimo įstatymo 22 straipsnio 2 punktu (įsigaliojo nuo 2014-01-01) Vilniaus miesto savivaldybės teritorijos bendrojo plano iki 2015 m. sudedamąja dalimi pripažįstami šie Savivaldybės patvirtinti specialieji planai, o jų sprendiniai, nustatantys sklypų ribas ir sklypų ar objektų koordinates, gali būti tikslinami kitose planavimo ar projektavimo stadijose:

8.4.1. Ribiškių rekreacinės zonos tvarkymo schema (specialusis planas); patvirtintas 2002-02-06 Vilniaus miesto savivaldybės tarybos sprendimu nr. 490; TP registro nr. 937;

8.4.2. Vilniaus miesto išorinės vaizdinės reklamos specialusis planas (be ribų); patvirtintas 2003-02-05 Vilniaus miesto savivaldybės tarybos sprendimu nr. 786; TP registro nr. 1170;

8.4.3. Vilniaus senamiesčio – kultūros paminklo – apsaugos specialusis planas; patvirtintas 2003-01-22 Vilniaus miesto savivaldybės tarybos sprendimu nr. 764; TP registro nr. 1225;

8.4.4. Sklypo Konstitucijos pr. 20 aukštybinių pastatų išdėstymo specialusis planas; patvirtintas 2006-12-20 Vilniaus miesto savivaldybės tarybos sprendimu nr. 1-1480; TP registro nr. 1846;

8.4.5. Vilniaus miesto savivaldybės teritorijos skaitmeninio radijo ryšio tinklo bazinių stočių išdėstymo specialusis planas (schema); patvirtintas 2008-04-23 Vilniaus miesto savivaldybės tarybos sprendimu nr. 1-449; TP registro nr. 2181;

8.4.6. Pagirių gyvenamųjų namų kvartalų specialusis planas; patvirtintas 2008-11-12 Vilniaus miesto savivaldybės tarybos sprendimu nr. 1-687; TP registro nr. 2248;

8.4.7. Vilniaus miesto savivaldybės teritorijos dalies – Šnipiškių – nekilnojamojo kultūros paveldo apsaugos specialusis planas; patvirtintas 2009-06-17 Vilniaus miesto savivaldybės tarybos sprendimu nr. 1-1083; TP registro nr. 2454;

8.4.8. Aukšybinių pastatų išdėstymo Vilniaus mieste tarp Geležinio Vilko g., Laisvės pr. ir Neries upės specialusis planas; patvirtintas 2010-06-09 Vilniaus miesto savivaldybės tarybos sprendimu nr. 1-1605; TP registro nr. 2627;

8.4.9. Vilniaus Verbų etnokultūros kraštovaizdžio draustinio specialusis planas; patvirtintas 2011-02-18 Vilniaus miesto savivaldybės tarybos sprendimu nr. 1-2008; TP registro nr. 2718;

8.4.10. Vandens tiekimo ir nuotekų tvarkymo infrastruktūros plėtros specialusis planas; patvirtintas 2011-07-13 Vilniaus miesto savivaldybės tarybos sprendimu nr. 1-124; TP registro nr. 2808;

8.4.11. Naujų transporto rūšių diegimo Vilniaus mieste specialusis planas; patvirtintas 2012-12-19 Vilniaus miesto savivaldybės tarybos sprendimu nr. 1-961; TP registro nr. 3369;

8.4.12. Energijos rūšies naudojimo šildymui specialiojo plano keitimas; patvirtintas 2013-05-08 Vilniaus miesto savivaldybės tarybos sprendimu nr. 1-1200; TP registro nr. 3510.

8.5. Siūlomi Vilniaus miesto savivaldybės teritorijos bendrojo plano iki 2015 metų (BP) koregavimai

8.5.1. Vadovaujantis Lietuvos Respublikos Vyriausybės 2008-02-06 nutarimu nr. 110 „Dėl pripažinimo valstybei svarbiais ekonominiais projektais“ ir Vilniaus miesto savivaldybės tarybos 2011-06-28 sprendimu nr. 1-117 „Dėl sklypo Eišiškių pl. 100 ir greta esančios teritorijos (Vilniaus viešojo logistikos parko) detaliojo plano patvirtinimo“, minėto Vilniaus viešojo logistikos parko detaliojo plano teritorijoje koreguojama Vilniaus miesto savivaldybės teritorijos bendrojo plano iki 2015 metų pagrindinio brėžinio reglamentų lentelė 4 stulpelyje „Galimos pagrindinės tikslinės žemės naudojimo paskirtys bei naudojimo būdai“ Kitos paskirties teritorijas papildant šiais naudojimo būdais: Pramonės ir sandėliavimo teritorijos bei Komercinės paskirties objektų teritorijos.

8.5.2. Vadovaujantis Lietuvos Respublikos Vyriausybės 2008-11-24 nutarimu nr. 1262 „Dėl integruoto mokslo, studijų ir verslo centro (slėnio) „Saulėtekis“ plėtros programos patvirtinimo“ ir 2011-04-20 nutarimu nr. 464 „Dėl Lietuvos Respublikos Vyriausybės 2008-11-24 nutarimo nr. 1262 „Dėl integruoto mokslo, studijų ir verslo centro (slėnio) „Saulėtekis“ plėtros programos patvirtinimo“ pakeitimo“ koreguojama Vilniaus miesto savivaldybės teritorijos bendrojo plano iki

2015 metų pagrindinio brėžinio reglamentų lentelė 4 stulpelyje „Galimos pagrindinės tikslinės žemės naudojimo paskirtys bei naudojimo būdai“ Kitos paskirties teritorijas papildant šiais naudojimo būdais: Pramonės ir sandėliavimo teritorijos ir Komercinės paskirties objektų teritorijos, kurie galiotų planuojamos Vismaliukų investicinės inovacinės zonos žemės sklype adresu Vismaliukų g. 34 (kad. Nr. 0101/0007:5885).

8.5.3. Vadovaujantis Lietuvos Respublikos Vyriausybės Strateginio komiteto 2013-11-22 posėdžio Nr. 13 sprendimu statyti Daugiafunkcinį sveikatinimo, švietimo ir užimtumo kompleksą Šeškinėje, Ozo g., panaudojant 2014-2020 metų Europos Sąjungos finansinės perspektyvos lėšas, bei Vilniaus miesto savivaldybės Tarybos 2009-09-09 sprendimu Nr. 1-1193 „Dėl Teritorijos tarp Neries upės, Rinktinės, Šeimyniškių ir Raitininkų g. (T-2 ir T-3 sprendiniai) detaliojo plano patvirtinimo“ (šiame detaliajame plane nacionalinis stadionas neplanuojamas), koreguojami Vilniaus miesto savivaldybės teritorijos bendrojo plano iki 2015 metų specialioji tema „4.5 Socialinė aplinka ir kultūra“ dalyje „4.5.4 Sporto objektai“ ir brėžinys „7.2 Sostinės ir kultūros infrastruktūa“ atsisakant suplanuoto prioritetinio sporto ir pramogų objekto Nacionalinis „Žalgirio“ futbolo stadionas su daugiafunkciniu kultūros ir pramogų centru Rinktinės gatvėje.

8.5.4. Vadovaujantis Lietuvos Respublikos Teritorijų planavimo įstatymo (Žin., 2013, Nr. 76-3824 (2013-07-16)) 5 ir 21 straipsniais bei siekiant paspartinti teritorijų planavimo eigą bei sutaupyti Savivaldybės biudžeto lėšas, koreguojami Vilniaus miesto savivaldybės teritorijos bendrojo plano iki 2015 metų specialioji tema „4.3 Gamtos vertybės, želdynai ir viešųjų erdvių sistema“ dalyje „4.3.1 Gamtinio karkaso apsaugos reglamentai“ ir brėžinys „5.2 Gamtinio karkaso ir želdynų reglamentai probleminėse teritorijose (1 ir 2 dalys)“ netaikant reikalavimų pirmiausia parengti specialiuosius tvarkymo planus Gamtinio karkaso ir urbanizuotų teritorijų sąveikos zonoms ar zonų apsaugos ir pakrančių pritaikymo poilsiui specialiuosius planus Gamtinės migracijos koridorių įtakos zonoms (miesto teritorijoje), o šioms zonoms BP numatytas tvarkymo priemones pagrįsti rengiamų kompleksinių teritorijų planavimo dokumentų apimtyje.

8.5.5. Vadovaujantis Lietuvos Respublikos Valstybės paramos būstui įsigyti ar išsinuomoti ir daugiabučiams namams atnaujinti (modernizuoti) įstatymo (Teisės aktų registras, 2014-07-24, Nr. 2014-10479) 4 ir 5 straipsniais, koreguojamos Vilniaus miesto savivaldybės teritorijos bendrojo plano iki 2015 metų temos: „3. Miesto vidinė struktūra“ ir „4.1 Gyvenamosios teritorijos“ bei pagrindinio brėžinio reglamentų lentelės 4 stulpelis atsisakant Bendrojo plano nuostatos dėl Teritorijose visuomenės poreikiams, specializuotose ir kompleksų teritorijose galimybės plėtoti tik socialinį būstą, bei Teritorijose visuomenės poreikiams, specializuotose ir kompleksų teritorijose numatant ir gyvenamųjų teritorijų plėtros galimybę.

8.5.6. Vadovaujantis techninėmis ir eismo organizavimo realiomis galimybėmis įgyvendinti BP specialiosios temos Susisiekimo sistema sprendinius, koreguojami Vilniaus miesto savivaldybės teritorijos bendrojo plano iki 2015 metų specialioji tema „4.8 Susisiekimo sistema“ dalyje „4.8.2 Miesto vidaus susisiekimo sistema“ ir brėžinys „9.2 Susisiekimo tinklo kategorijos“ pakeičiant Konstitucijos pr. ir Šeimyniškių g. kategoriją iš B1 į C1. Pagrindiniai pakeitimų argumentai: minėtose gatvėse bus panaikintas krovininio transporto ir tranzitinio transporto eismas; gatvių trasos orientuojamos į viešojo transporto prioritetinį eismą, išskiriant A juostas; užstatytoje gatvės teritorijoje nėra galimybių išlaikyti STR 2.06.01:1999 techninius reikalavimus.

8.5.7. Vadovaujantis techninėmis ir paminklosauginių reikalavimų realiomis galimybėmis, koreguojami Vilniaus miesto savivaldybės teritorijos bendrojo plano iki 2015 metų specialioji tema „4.8 Susisiekimo sistema“ dalyje „4.8.2 Miesto vidaus susisiekimo sistema“ ir brėžinys „9.2 Susisiekimo tinklo kategorijos“ pakeičiant Sukilėlių gatvės kategoriją iš B1 į B2, nes esant siaurai važiuojamai daliai (6,0 m) tarp atskirų Rasų kapinių teritorijų nėra techninių galimybių išlaikyti STR 2.06.01:1999 techninius reikalavimus.

8.5.8. Vadovaujantis techninėmis ir eismo reguliavimo reikalavimų realiomis galimybėmis, koreguojami Vilniaus miesto savivaldybės teritorijos bendrojo plano iki 2015 metų specialioji tema „4.8 Susisiekimo sistema“ bei brėžiniai „9.1 Susisiekimo tinklo plėtra 2015 m.“ ir „9.2 Susisiekimo tinklo kategorijos“ papildant viaduko statyba virš T. Narbuto gatvės, sujungiant Č. Sukiharos ir I. Šimulionio gatves transportine jungtimi.

8.5.9. Vadovaujantis STR 2.06.01:1999 techniniais reikalavimais, koreguojami Vilniaus miesto savivaldybės teritorijos bendrojo plano iki 2015 metų specialioji tema „4.8 Susisiekimo sistema“ ir brėžinys „9.1 Susisiekimo tinklo plėtra 2015 m.“ papildant požeminės perėjos statyba po Laisvės pr. ties Karoliniškių poliklinika. Pagrindiniai pakeitimų argumentai: minėtoje vietoje yra šviesoforinė pėsčiųjų perėja, kuri stabdo pagrindinį srautą Laisvės pr.; prospekto trasa orientuojama į viešojo transporto prioritetinį eismą, išskiriant A juostas.

8.5.10. Vadovaujantis STR 2.06.01:1999 techniniais reikalavimais, koreguojami Vilniaus miesto savivaldybės teritorijos bendrojo plano iki 2015 metų specialioji tema „4.8 Susisiekimo sistema“ bei brėžiniai „9.1 Susisiekimo tinklo plėtra 2015 m.“ ir „9.2 Susisiekimo tinklo kategorijos“ papildant dviejų lygių sankryžos statyba Nemenčinės pl. ir O. Milašiaus g. sankryžoje. Pagrindiniai pakeitimų argumentai: minėtoje vietoje yra A2 ir C1 gatvių jungtis, iš gyvenamųjų rajonų pėstieji turi kirsti aukštos kategorijos gatves viename lygyje, ateityje rekonstruosis Nemenčinės plentas, transporto važiavimo greičiai tik didės.

8.5.11. Vadovaujantis Lietuvos Respublikos Vietos savivaldos įstatymo (Žin., 1994, Nr. 55-1094) 6 straipsniu, koreguojami Vilniaus miesto savivaldybės teritorijos bendrojo plano iki 2015 metų tema „3. Miesto vidinė struktūra“ ir pagrindinio brėžinio reglamentų lentelė 4 stulpelyje „Galimos pagrindinės tikslinės žemės naudojimo paskirtys bei naudojimo būdai“ Verslo, gamybos ir pramonės teritorijas bei Žemės ūkio ir kitas neužstatomas teritorijas papildant galimu būdu „Atliekų saugojimo, rūšiavimo ir utilizavimo (sąvartynai) teritorijos“.

9. PRIEDAI

1 priedas. Teritorijų planavimo dokumentų registras 2013 m.

Eil. Nr.	Reg. Nr.	Dokumento pavadinimas	DP	DPK	SP	pril. DP	ŽŪ form. ir pertv. proj.	PP	Kiti
1	203	Žvėryno šiaurinės dalies detaliojo plano statinių statybos zonos sklype Saltoniškių g. 4 (kad. Nr. 0101/0031:20) tikslinimas. Statinių statybos zonos ir statybos ribos pakeitimas (2013.12.30.)	1						
2	1791	VU teritorijos Saulėtekio al. 9 detaliojo plano statinių statybos zonos tikslinimas	1						
3	2063	Sklypų (kad. Nr.0101/0015:184 ir Nr.0101/0015:227) Pašilaičių komunalinėje zonoje detalusis planas	1						
4	2352	Teritorijos prie Lentvario ir Ožiakalnio gatvių detaliojo plano konceptualioji dalis		1					
5	2504	Gineitiškių - Pavilionių teritorijos T5 kvartalo detalusis planas	1						
6	2812	Apie 89 ha teritorijos prie Žirnių gatvės detalusis planas / Teritorijos prie Žirnių gatvės detaliuoju planu suplanuoto sklypo Nr. 3, Žirnių g. 56 (kad. Nr. 0101/0080:163), statinių statybos ir servituto zonų tikslinimas	1						
7	2813	Teritorijos prie Ozo g. 39, 39A ir 41 detaliojo plano koncepcija		1					
8	2842	Žemės sklypo (kad. Nr. 0101/0167:1732) Salotės k., Vilniuje detalusis planas	1						
9	3052	Sklypo Geležinio Vilko g. 99 detalusis planas	1						
10	3060	Vaidotų k., (kad.Nr. 0101/0160:6074) detalusis planas	1						
11	3136	Sklypo Pakalniškių gatvėje (kad.Nr. 0101/0069:207), Vilkpėdės seniūnijoje, detalusis planas	1						
12	3155	Sklypo Konstitucijos pr.14 ir gretimos teritorijos detalusis planas	1						
13	3171	Turniškių g. 9 Antakalnio seniūnijoje, (kad.Nr. 0101/0012:278) detalusis planas	1						
14	3176	Teritorijos prie sklypo Želvos g. 44 (kad.Nr. 0101/0029:215) detalusis planas	1						
15	3210	Sklypų (kad.Nr. 0101/0167:1154 ir Nr. 0101/0167:1097) Plytinės k., Pilaitės seniūnijoje detalusis planas	1						
16	3212	Žemės paėmimo visuomenės poreikiams (Vilniaus miesto vakarinės greito eismo gatvės statybai projektas (projekto 1-oji ir 2-oji dalys)							1
17	3214	Apie 0,68 ha teritorijos ties Lazdynų g. 46 detalusis planas	1						
18	3228	Teritorijos tarp Neries upės, Geležinio Vilko gatvės, Konstitucijos prospekto ir numatomo Mečetės gatvės tęsinio detalusis planas	1						
19	3239	J. Kolaso g. 11/Grūdų g. 2, Naujosios Vilnios sen., (kad.Nr. 0101/0074:2114),detalusis planas	1						
20	3242	Apie 4,5 ha teritorijos šalia Mokslininkų gatvės ir Molėtų plento detalusis planas	1						
21	3250	Padekaniškių g. 11, Pilaitės sen., (kad.Nr. 0101/0167:57) detalusis planas	1						
22	3251	4 sklypų Lūšių g. 7, Elnių g. 6,8, Žvėryno sen., (kad.Nr. 0101/0031:344, 0101/0031:351, 0101/0031:242, 0101/0031:140), bendras ter. plotas - 0,3127 ha, detalusis planas	1						

Eil. Nr.	Reg. Nr.	Dokumento pavadinimas	DP	DPK	SP	pril. DP	ŽŪ form. ir pertv. proj.	PP	Kiti
23	3254	Iždo g. 5, Verkių sen., (kad.Nr. 0101/0008:113) detalusis planas	1						
24	3255	Sklypo Kryžiokų kaime (kad.Nr. 0101/0115:279) detalusis planas	1						
25	3265	Žemės ūkio paskirties sklypo (kadastro Nr. 0101/0014:799), esančio S/B "Baniškės" teritorijoje Nemenčinės pl., formavimo ir pertvarkymo projektas					1		
26	3270	Žemės ūkio paskirties sklypo, esančio S/B "Tyla" teritorijoje Kelmijos Sodų 25-oji g.4, formavimo ir pertvarkymo projektas					1		
27	3274	Žemės ūkio paskirties sklypo, esančio S/B "Laimė" teritorijoje Babinių Sodų 27-oji g.5, formavimo ir pertvarkymo projektas					1		
28	3279	Žemės ūkio paskirties sklypo, esančio S/B "Tabakas" teritorijoje Garsioji g.65, formavimo ir pertvarkymo projektas					1		
29	3280	Žemės ūkio paskirties sklypo, esančio S/B "Neris" teritorijoje Gurių Sodų 18-oji g.16, formavimo ir pertvarkymo projektas					1		
30	3283	Žemės ūkio paskirties sklypo, esančio S/B "Smėlynė" teritorijoje Gelvadiškių Sodų 5-oji g.53, formavimo ir pertvarkymo projektas					1		
31	3285	Džiaugsmo g. 103, ir Rokantiškių k., Naujosios Vilnios sen., (kad.Nr. 0101/0157:18, 0101/0157:1282) detalusis planas	1						
32	3286	Žemės sklypo Grybautojų g. 27, Antakalnio sen., (kad.Nr. 0101/0012:221), detalusis planas, patikslinantis Valakupių - Turniškių zonos detalųjį planą (Reg. Nr. 124)	1						
33	3287	Šnipiškių gatvės (pėsčiųjų zonos) rekonstravimo projektiniai pasiūlymai						1	
34	3288	Krokuvos gatvės (pėsčiųjų zonos) projektiniai pasiūlymai						1	
35	3289	Žemės ūkio paskirties sklypo, esančio S/B "Aras" teritorijoje Kryžiokų g.310, formavimo ir pertvarkymo projektas					1		
36	3291	Sklypo Pažagiškių g. 63 planas, prilyginamas detaliojo teritorijų planavimo dokumentui				1			
37	3292	Sklypo Pažagiškių g. 38 planas, prilyginamas detaliojo teritorijų planavimo dokumentui				1			
38	3296	Žemės ūkio paskirties sklypo, esančio S/B "Neris" teritorijoje Gurių Sodų 18-oji g.24, formavimo ir pertvarkymo projektas					1		
39	3297	Žemės ūkio paskirties sklypo, esančio S/B "Gulbinai" teritorijoje Europos Parko g.184, formavimo ir pertvarkymo projektas					1		
40	3298	Žemės ūkio paskirties sklypo (kadastro Nr. 0101/0014:411), esančio S/B "Pušynas" teritorijoje Nemenčinės pl., formavimo ir pertvarkymo projektas					1		
41	3299	Sklypo Kuršių g. 18 planas, prilyginamas detaliojo teritorijų planavimo dokumentui				1			
42	3303	Sklypo Žirmūnų g. 1H ir gretimos teritorijos detalusis planas	1						
43	3304	Kražių g. 9, Naujamiesčio sen., (kad.Nr. 0101/0040:48), detalusis planas	1						
44	3305	Teritorijos prie Janonio, Gurelių, Lentvario g. ir Vokės upės detalusis planas	1						
45	3306	Žemės ūkio paskirties sklypo, esančio S/B "Geologas" teritorijoje Smėlinės Sodų 1-oji g.65, formavimo ir pertvarkymo projektas					1		

Eil. Nr.	Reg. Nr.	Dokumento pavadinimas	DP	DPK	SP	pril. DP	ŽŪ form. ir pertv. proj.	PP	Kiti
46	3307	Sklypo Afindevičių g. 14A planas, prilyginamas detaliojo teritorijų planavimo dokumentui				1			
47	3310	Sklypo Liepkalnio g. 106 planas, prilyginamas detaliojo teritorijų planavimo dokumentui				1			
48	3311	Sklypo Saulės g. 4 planas, prilyginamas detaliojo teritorijų planavimo dokumentui				1			
49	3312	Sklypo Pažagiškių g. 34 planas, prilyginamas detaliojo teritorijų planavimo dokumentui				1			
50	3313	Sklypų (kad. Nr. 0101/0171:163 ir Nr. 0101/0171:47) Pašilaičių sen. detalusis planas	1						
51	3314	Žemės ūkio paskirties sklypo, esančio S/B "Gulbinai" teritorijoje Naujanerių Sodų 8-ojoje g.19, formavimo ir pertvarkymo projektas					1		
52	3315	Žemės ūkio paskirties sklypo, esančio S/B "Elektronika-1" teritorijoje Viršupio Sodų g.40, formavimo ir pertvarkymo projektas					1		
53	3316	Sklypo Moliakalnio g. 7 planas, prilyginamas detaliojo teritorijų planavimo dokumentui				1			
54	3317	Sklypo Vaduvos g. 236V planas, prilyginamas detaliojo teritorijų planavimo dokumentui				1			
55	3318	Sklypo Kryžiokų k., (kad.Nr. 0101/0115:8), Verkių sen. detalusis planas	1						
56	3319	Žemės ūkio paskirties sklypo, esančio S/B "Laimė" teritorijoje Visalaukio g.42, formavimo ir pertvarkymo projektas					1		
57	3321	Sklypo Gairinės g. 17 planas, prilyginamas detaliojo teritorijų planavimo dokumentui				1			
58	3322	Žemės ūkio paskirties sklypo, esančio S/B "Vitaminas" teritorijoje Bajorų Sodų 5-ojoje g.18, formavimo ir pertvarkymo projektas					1		
59	3323	Žemės ūkio paskirties sklypo, esančio S/B "Babiniai" teritorijoje Babinių Sodų 10-ojoje g.34, formavimo ir pertvarkymo projektas					1		
60	3324	Sklypo Pažagiškių g. 32 planas, prilyginamas detaliojo teritorijų planavimo dokumentui				1			
61	3325	Sklypo Pažagiškių g. 30 planas, prilyginamas detaliojo teritorijų planavimo dokumentui				1			
62	3326	Žemės ūkio paskirties sklypo, esančio S/B "Tėvynė" teritorijoje Pavilnio Sodų 3-iojoje g., formavimo ir pertvarkymo projektas					1		
63	3328	Sklypo Sudervės kelias 3, (kad.Nr. 0101/0020:1) detalusis planas	1						
64	3329	Žemės ūkio paskirties sklypo, esančio S/B "Vitaminas" teritorijoje Mokslininkų g.15, formavimo ir pertvarkymo projektas					1		
65	3330	Žemės ūkio paskirties sklypo, esančio S/B "Vitaminas" teritorijoje Bajorų Sodų 5-ojoje g.14, formavimo ir pertvarkymo projektas					1		
66	3331	A. Vivulskio g. 41, Naujamiesčio sen., (kad.Nr. 0101/0055:36) detalusis planas	1						
67	3332	Žemės ūkio paskirties sklypo, esančio S/B "Tyrinėtojas" teritorijoje Kairėnės Sodų 2-osios g. 3, formavimo ir pertvarkymo projektas					1		
68	3333	Žemės ūkio paskirties sklypų, esančių S/B "Pavilnys" teritorijoje Džiaugsmo g. (kadastrinis Nr. 0101/0074:101) ir Paeglinės Sodų 2- osios g.3, formavimo ir pertvarkymo projektas					1		

Eil. Nr.	Reg. Nr.	Dokumento pavadinimas	DP	DPK	SP	pril. DP	ŽŪ form. ir pertv. proj.	PP	Kiti
69	3334	Žemės ūkio paskirties sklypų, esančių S/B "Žaliasodis" teritorijoje Kryžiokų Sodų 6-osios g. 60 ir Kryžiokų Sodų 6- osios g. 62 , formavimo ir pertvarkymo projektas					1		
70	3335	Žemės ūkio paskirties sklypo, esančio S/B "Elfa" teritorijoje Rokantiškių Sodų 15- osios g.7, formavimo ir pertvarkymo projektas					1		
71	3338	Sklypo V.Kudirkos g. 18A planas, prilyginamas detaliojo teritorijų planavimo dokumentui				1			
72	3339	Sklypo Šarmos g.10 planas, prilyginamas detaliojo teritorijų planavimo dokumentui				1			
73	3341	Sklypo Pavilnio Sodų 1-oji g. 4 planas, prilyginamas detaliojo teritorijų planavimo dokumentui				1			
74	3342	Sklypų Kapsų g. 15 D ir 15 E planas, prilyginamas detaliojo teritorijų planavimo dokumentui				1			
75	3343	Žemės ūkio paskirties sklypo, esančio S/B "Žibutė" teritorijoje Kelmijos Sodų 54- oji g.12, formavimo ir pertvarkymo projektas					1		
76	3345	Sklypo Utenos g. 33 planas, prilyginamas detaliojo teritorijų planavimo dokumentui				1			
77	3346	Sklypo Šerkšno g. 18 planas, prilyginamas detaliojo teritorijų planavimo dokumentui				1			
78	3347	Sklypo Algirdo g. 20 planas, prilyginamas detaliojo teritorijų planavimo dokumentui				1			
79	3349	Sklypo Pupų g. 12 planas, prilyginamas detaliojo teritorijų planavimo dokumentui				1			
80	3351	Sklypo Mileišiškių g. 51 planas, prilyginamas detaliojo teritorijų planavimo dokumentui				1			
81	3352	Sklypo Mileišiškių g. 53 planas, prilyginamas detaliojo teritorijų planavimo dokumentui				1			
82	3353	Sklypo V. Sirokomlės g. 10 planas, prilyginamas detaliojo teritorijų planavimo dokumentui				1			
83	3359	Sklypo Birelių Sodų 24-oji g. 31 planas, prilyginamas detaliojo teritorijų planavimo dokumentui				1			
84	3361	Sklypų (kadastro Nr. 0101/0070:370, Nr. 0101/0070:428) ir gretimos teritorijos prie Dariaus ir Girėno gatvės, Naujininkų seniūnijoje, detalusis planas.	1						
85	3362	Vilniaus miesto savivaldybės Fabijoniškių seniūnijos šiaurinės dalies 58 ha teritorijos, Pilaitės seniūnijos 69 ha teritorijos, Karoliniškių seniūnijos dalies 220 ha teritorijos ir Naujosios Vilnios seniūnijos dalies tarp Gerovės ir Linksmosios gatvių teritorijos schema							1
86	3363	Sklypų Tarandės k., Pašilaičių sen., (kad. Nr. 0101/0171:251, kad. Nr. 0101/0171:1853) detalusis planas	1						
87	3365	Sklypo Ribiškių takas 31 planas, prilyginamas detaliojo teritorijų planavimo dokumentui				1			
88	3366	Sklypo Krokuvos g.59 planas, prilyginamas detaliojo teritorijų planavimo dokumentui				1			
89	3367	Sklypo Traidenio g. 26 planas, prilyginamas detaliojo teritorijų planavimo dokumentui				1			
90	3368	Šeimyniškių g. 23/Raitininkų g. 2, Šnipiškių sen., detalusis planas	1						

Eil. Nr.	Reg. Nr.	Dokumento pavadinimas	DP	DPK	SP	pril. DP	ŽŪ form. ir pertv. proj.	PP	Kiti
91	3370	Sklypų Marijampolės g. 3 ir 5, Naujamiesčio sen., (kad.Nr. 0101/0056:40 ter. plotas 0,0696ha, 0101/0056:37 ter. plotas 0,1347ha) detalusis planas	1						
92	3371	Sklypo Elnių g. 9 planas, prilyginamas detaliojo teritorijų planavimo dokumentui				1			
93	3374	Sklypo Agrastų g. 15A planas, prilyginamas detaliojo teritorijų planavimo dokumentui				1			
94	3375	Sklypo Liudvinavo g. 21A planas, prilyginamas detaliojo teritorijų planavimo dokumentui				1			
95	3376	Žemės ūkio paskirties sklypo, esančio S/B "Vitaminas" teritorijoje Bajorų Sodų 5- oji g.16, formavimo ir pertvarkymo projektas					1		
96	3377	Sklypų (kadastro Nr. 0101/0167:880, Nr. 0101/0167:356 ir Nr. 0101/0167:785) Pilaitės seniūnijoje planas, prilyginamas detaliojo teritorijų planavimo dokumentui				1			
97	3382	Sklypo Birutės g. 12 planas, prilyginamas detaliojo teritorijų planavimo dokumentui				1			
98	3383	Sklypo Pažagiškių g. 29 planas, prilyginamas detaliojo teritorijų planavimo dokumentui				1			
99	3384	Žemės ūkio paskirties sklypo, esančio S/B "Vilija" teritorijoje Rudausių Sodų 13- oji g.24, formavimo ir pertvarkymo projektas					1		
100	3385	Sklypo Kremplių g. 10 planas, prilyginamas detaliojo teritorijų planavimo dokumentui				1			
101	3386	Sklypo Žygio g. 16A ir gretimos teritorijos detalusis planas	1						
102	3387	Sklypo Pašto g. 18 planas, prilyginamas detaliojo teritorijų planavimo dokumentui				1			
103	3389	Sklypo Gaidžiabūdės g. 11 planas, prilyginamas detaliojo teritorijų planavimo dokumentui				1			
104	3390	Sklypo (kadastro Nr. 0101/0159:1257) Pupinės kaime planas, prilyginamas detaliojo teritorijų planavimo dokumentui				1			
105	3391	Sklypo Nemenčinės pl. 13 planas, prilyginamas detaliojo teritorijų planavimo dokumentui				1			
106	3392	Sklypo Sodų g. 21 planas, prilyginamas detaliojo teritorijų planavimo dokumentui				1			
107	3394	Žemės ūkio paskirties sklypo, esančio S/B "Pušynas" teritorijoje Nemenčinės pl. 87, formavimo ir pertvarkymo projektas					1		
108	3395	Egliškių k., Naujosios Vilnios sen., (kad.Nr. 0101/0152:6), ter. plotas - 0,6995 ha detalusis planas	1						
109	3396	Sklypo, (kad.Nr. 0101/0160:6681), Vaidotų k., Panerių sen. detalusis planas	1						
110	3397	Sklypo (kadastro nr.0101/0159:1253) Pupinės kaime planas, prilyginamas detaliojo teritorijų planavimo dokumentui				1			
111	3398	Sklypo Smalinės k., (kad. Nr. 0101/0167:2286), ter. plotas - 1,9354ha, detalusis planas	1						
112	3404	Sklypo Pažagiškių g. 61 planas, prilyginamas detaliojo teritorijų planavimo dokumentui				1			
113	3407	Sklypo Kalno g. 26 planas, prilyginamas detaliojo teritorijų planavimo dokumentui				1			
114	3409	Sklypo Daniliškių k., Panerių sen., (kad.Nr. 0101/0161:1637), ter. plotas - 0,4ha, detalusis planas	1						

Eil. Nr.	Reg. Nr.	Dokumento pavadinimas	DP	DPK	SP	pril. DP	ŽŪ form. ir pertv. proj.	PP	Kiti
115	3410	Sklypo Paplaujos g. 3 ir gretimos teritorijos detalusis planas	1						
116	3411	Valakupių g. 46, Antakalnio sen., (kad.Nr. 0101/0011:213), detalusis planas	1						
117	3412	Europos parko g. 8 (kadastro Nr. 0101/0115:155) detalusis planas	1						
118	3413	Sklypo Konstitucijos pr. 29 planas, prilyginamas detaliojo teritorijų planavimo dokumentui				1			
119	3414	Sklypo Kalvarijų g. 286B planas, prilyginamas detaliojo teritorijų planavimo dokumentui				1			
120	3415	Sklypo Voverių g. 3 planas, prilyginamas detaliojo teritorijų planavimo dokumentui				1			
121	3417	Sklypo Kalvarijų g. 48C planas, prilyginamas detaliojo teritorijų planavimo dokumentui				1			
122	3418	Vilniaus miesto dviračių transporto infrastruktūros plėtros iki 2020 metų programa							1
123	3419	Apie 2,9 ha teritorijos šalia A. Telyčeno gatvės detalusis planas	1						
124	3420	Sklypo (kad.Nr. 0101/0113:15) buvusiame Sakališkių kaime detalusis planas	1						
125	3421	Sklypo Stepono Batoro g. 19 planas, prilyginamas detaliojo teritorijų planavimo dokumentui				1			
126	3422	Sklypo Užusienio g. 52 planas, prilyginamas detaliojo teritorijų planavimo dokumentui				1			
127	3423	Sklypo Pupinės kaime (kadastro Nr. 0101/0159:290) planas, prilyginamas detaliojo teritorijų planavimo dokumentui				1			
128	3424	Sklypo Pupinės kaime (kadastro nr. 0101/0159:1667) planas, prilyginamas detaliojo teritorijų planavimo dokumentui				1			
129	3425	Sklypo Kaminkelio g. 29C planas, prilyginamas detaliojo teritorijų planavimo dokumentui				1			
130	3426	Žemės ūkio paskirties sklypo, esančio S/B "Vitaminas" teritorijoje Bajorų Sodų 2- oji g.2, formavimo ir pertvarkymo projektas					1		
131	3427	Žemės ūkio paskirties sklypo, esančio S/B "Vitaminas" teritorijoje Mokslininkų g.15A, formavimo ir pertvarkymo projektas					1		
132	3428	Žemės ūkio paskirties sklypo, esančio S/B "Vitaminas" teritorijoje Mokslininkų g.21, formavimo ir pertvarkymo projektas					1		
133	3429	Sklypo Kryžiokų k., (kad.Nr. 0101/0115:201), Verkių sen. Detalusis planas	1						
134	3430	Žemės sklypo (kad.Nr. 0101/0162:1981) Vaidegių kaime, Trakų Vokėje, Panerių sen., detalusis planas	1						
135	3433	Sklypo Kaminkelio g.35B planas, prilyginamas detaliojo teritorijų planavimo dokumentui				1			
136	3434	Sklypo Kolektyvo g. 13D planas, prilyginamas detaliojo teritorijų planavimo dokumentui				1			
137	3435	Sklypo Nr. 207 Grūdų gatvėje planas, prilyginamas detaliojo teritorijų planavimo dokumentui				1			
138	3437	Sklypo A.J.Povilaičio g.1 planas, prilyginamas detaliojo teritorijų planavimo dokumentui				1			

Eil. Nr.	Reg. Nr.	Dokumento pavadinimas	DP	DPK	SP	pril. DP	ŽŪ form. ir pertv. proj.	PP	Kiti
139	3438	Sklypo Smilgų g. 4 planas, prilyginamas detaliojo teritorijų planavimo dokumentui				1			
140	3442	Sklypo Smilgų g. 4D planas, prilyginamas detaliojo teritorijų planavimo dokumentui				1			
141	3446	Sklypo Subačiaus g. 101 planas, prilyginamas detaliojo teritorijų planavimo dokumentui				1			
142	3448	Sklypo J.Urbšio g.11 planas, prilyginamas detaliojo teritorijų planavimo dokumentui				1			
143	3450	Sklypo Užusienio g. 12B planas, prilyginamas detaliojo teritorijų planavimo dokumentui				1			
144	3451	Sklypo Baniškių g. 19 planas, prilyginamas detaliojo teritorijų planavimo dokumentui				1			
145	3453	Sklypo Paupio g. 33A, (kad.Nr. 0101/0058:51), detalusis planas	1						
146	3454	Sklypų (kad.Nr. 0101/0052:12, 0101/0052:81, 0101/0052:110),Savanorių pr. 44, Vilkpėdės seniūnijoje detalusis planas	1						
147	3455	Sklypų (kadastro Nr. 0101/0115:244, Nr. 0101/0115:245, Nr. 0101/0115:175) buvusiame Sakališkių kaime detalusis planas	1						
148	3456	Sklypo Fabijoniškių g. 20 planas, prilyginamas detaliojo teritorijų planavimo dokumentui				1			
149	3457	Sklypo Vilkiškės g. 18 planas, prilyginamas detaliojo teritorijų planavimo dokumentui				1			
150	3458	Žemės ūkio paskirties sklypų (kadastrinis Nr. 0101/0014:1102, kadastrinis Nr. 0101/0014:1105 ir kadastrinis Nr. 0101/0014:1107), esančių S/B "Gvazdikas" teritorijoje Gvazdikų g., formavimo ir pertvarkymo projektas					1		
151	3459	Žemės ūkio paskirties sklypų (kadastrinis Nr. 0101/0084:233 ir kadastrinis Nr. 0101/0084:244), esančių S/B "Šilas" teritorijoje Miškinių g., formavimo ir pertvarkymo projektas					1		
152	3461	Teritorijos tarp Pavilnių regioninio parko ir A.Kojelavičiaus gatvės, Naujosios Vilnios seniūnijoje detalusis planas	1						
153	3462	Sklypo Ežeraičio g. 22 planas, prilyginamas detaliojo teritorijų planavimo dokumentui				1			
154	3464	Sklypo Pažagiškių g. 35 planas, prilyginamas detaliojo teritorijų planavimo dokumentui				1			
155	3465	Sklypo Viršupio g. 16 planas, prilyginamas detaliojo teritorijų planavimo dokumentui				1			
156	3466	Sklypo Vaikų g. 16 planas, prilyginamas detaliojo teritorijų planavimo dokumentui				1			
157	3467	Sklypo Architektų g. 62 planas, prilyginamas detaliojo teritorijų planavimo dokumentui				1			
158	3469	Sklypo Ribiškių takas 28A planas, prilyginamas detaliojo teritorijų planavimo dokumentui				1			
159	3470	Sklypo Gluosnių g. 20 planas, prilyginamas detaliojo teritorijų planavimo dokumentui				1			
160	3471	Žemės ūkio paskirties sklypo, esančio S/B "Agregatas" teritorijoje Eglinės Sodų 2- oji g.3, formavimo ir pertvarkymo projektas					1		
161	3472	Žemės ūkio paskirties sklypo, esančio S/B "Lakštingala" teritorijoje Nemenčinės pl.186B, formavimo ir pertvarkymo projektas					1		
162	3474	Stadiono žemės sklypo Laisvės prospekte planas, prilyginamas detaliojo teritorijų planavimo dokumentui				1			

Eil. Nr.	Reg. Nr.	Dokumento pavadinimas	DP	DPK	SP	pril. DP	ŽŪ form. ir pertv. proj.	PP	Kiti
163	3479	Žemės ūkio paskirties sklypo, esančio S/B "Dvarčionys" teritorijoje Juodvarnių Sodų 14- oji g.19, formavimo ir pertvarkymo projektas					1		
164	3480	Žemės ūkio paskirties sklypo, esančio S/B "Ąžuolynas" teritorijoje Pagubės g.53, formavimo ir pertvarkymo projektas					1		
165	3482	Žemės ūkio paskirties sklypo, esančio S/B "Agregatas" teritorijoje Eglinės Sodų 2- oji g.8, formavimo ir pertvarkymo projektas					1		
166	3484	Teritorijos prie Eišiškių pl 3A, (kad. Nr. 0101/0070:173) detalusis planas	1						
167	3485	Sklypo Eišiškių pl. 9 (kad. Nr. 0101/0070:151), Naujininkų seniūnijoje, detalusis planas	1						
168	3486	Sklypo Tarandės k., (kad.Nr. 0101/0171:704), Pašilaičių sen. detalusis planas	1						
169	3487	Žemės ūkio paskirties žemės sklypo, esančio greta žemės sklypų Nr. 315, Nr. 269, Nr. 268, Nr. 253 Ateities Sodų 3-ioje gatvėje, SB "Ateitis", formavimo ir pertvarkymo projektas					1		
170	3488	Žemės ūkio paskirties žemės sklypo, esančio greta žemės sklypo Nr. 335A Ateities Sodų 3-joje gatvėje, SB "Ateitis", formavimo ir pertvarkymo projektas					1		
171	3489	Žemės ūkio paskirties žemės sklypo, esančio greta žemės sklypo Nr. 320 Ateities Sodų 1-joje gatvėje, SB "Ateitis", formavimo ir pertvarkymo projektas					1		
172	3490	Žemės ūkio paskirties žemės sklypo, esančio greta žemės sklypų Nr. 320, Nr. 319, Nr. 135, Nr. 141, Nr. 321 Ateities Sodų 1-joje gatvėje, SB "Ateitis", formavimo ir pertvarkymo projektas					1		
173	3491	Žemės ūkio paskirties žemės sklypo, esančio greta žemės sklypo Nr. 327 Ateities Sodų 2-joje gatvėje, SB "Ateitis", formavimo ir pertvarkymo projektas					1		
174	3492	Žemės ūkio paskirties žemės sklypo (kadastrinis Nr.0101/0050:685) Eglinės Sodų 2-oji g. 4, SB „Agregatas“ formavimo ir pertvarkymo projektas					1		
175	3495	Sklypo Panevėžio g. 46 planas, prilyginamas detaliojo teritorijų planavimo dokumentui				1			
176	3496	Sklypo Liepkalnio g. 85 planas, prilyginamas detaliojo teritorijų planavimo dokumentui				1			
177	3497	Žemės ūkio paskirties žemės sklypo, esančio greta žemės sklypo Nr. 352 Ateities Sodų 1-joje gatvėje, SB "Ateitis", formavimo ir pertvarkymo projektas					1		
178	3498	Sklypo Meškeriotojų g. 35 planas, prilyginamas detaliojo teritorijų planavimo dokumentui				1			
179	3499	Mėlynių g., Antakalnio sen., (kad.Nr. 0101/0012:374), detalusis planas	1						
180	3500	Apie 6,4 ha teritorijos prie Lentvario ir Mačiuliškių gatvių, Panerių seniūnijoje, detalusis planas	1						
181	3501	Žemės ūkio paskirties žemės sklypo (kadastro Nr. 0101/0138:539) Kryžiokų k., esančio SB "Sodžius-4" teritorijoje, formavimo ir pertvarkymo projektas					1		

Eil. Nr.	Reg. Nr.	Dokumento pavadinimas	DP	DPK	SP	pril. DP	ŽŪ form. ir pertv. proj.	PP	Kiti
182	3502	Žemės ūkio paskirties žemės sklypo (kadastro Nr. 0101/0138:538), esančio SB "Sodžius-4" teritorijoje Kryžiokų g. 286, formavimo ir pertvarkymo projektas					1		
183	3503	Sklypo (kadastro Nr.0101/0160:348) Šarkytės gatvėje planas, prilyginamas detaliojo teritorijų planavimo dokumentui				1			
184	3504	Sklypo Verbų g. 20 planas, prilyginamas detaliojo teritorijų planavimo dokumentui				1			
185	3505	Sklypo Užukampio kaime (kadastro Nr. 0101/0164:240) planas, prilyginamas detaliojo teritorijų planavimo dokumentui				1			
186	3506	Sklypų Portugalų g. 6, 8, 10, 12, 14, 16 ir 18 planas, prilyginamas detaliojo teritorijų planavimo dokumentui				1			
187	3507	Sklypo prie J. Janonio gatvės (kadastro Nr. 0101/0165:285) planas, prilyginamas detaliojo teritorijų planavimo dokumentui				1			
188	3508	Sklypo Rukeliškių g. 23 planas, prilyginamas detaliojo teritorijų planavimo dokumentui				1			
189	3509	Žemės ūkio paskirties žemės sklypo (kadastrinis Nr.0101/0075:524) Juodasis kelias 53A, SB „Neris“ formavimo ir pertvarkymo projektas					1		
190	3510	Energijos rūšies naudojimo šildymui specialiojo plano keitimas			1				
191	3513	Žemės ūkio paskirties žemės sklypo (kadastro Nr. 0101/0075:1360) Pavilnio Sodų 20-joje g. 32, esančio SB "Švietimas" teritorijoje, formavimo ir pertvarkymo projektas					1		
192	3514	Žemės ūkio paskirties žemės sklypo (kadastro Nr. 0101/0075:1338) Pavilnio Sodų 20-joje g. 22, esančio SB "Švietimas" teritorijoje, formavimo ir pertvarkymo projektas					1		
193	3515	Sklypo Lobio g. 11A planas, prilyginamas detaliojo teritorijų planavimo dokumentui				1			
194	3516	Žemės sklypo (kad.Nr. 0101/0162:1983) Vaidegių k., Trakų Vokėje, Panerių sen. detalusis planas	1						
195	3517	Žemės sklypo (kad.Nr. 0101/0162:1982) Vaidegių k., Trakų Vokėje, Panerių sen., detalusis planas	1						
196	3518	Žemės ūkio paskirties žemės sklypo (kadastrinis Nr.0101/0006:0571) Ožkinių Sodų 5-oji g. 22, SB „Dobilas“ formavimo ir pertvarkymo projektas					1		
197	3519	Sklypo Vilijos g. 2 planas, prilyginamas detaliojo teritorijų planavimo dokumentui				1			
198	3520	Sklypo Suvalkų g. 6 planas, prilyginamas detaliojo teritorijų planavimo dokumentui				1			
199	3521	Sklypo Tujų g. 1 planas, prilyginamas detaliojo teritorijų planavimo dokumentui				1			
200	3522	Sklypo Pakluonės g. 6 planas, prilyginamas detaliojo teritorijų planavimo dokumentui				1			
201	3523	Sklypo Naujakurių g. 44 planas, prilyginamas detaliojo teritorijų planavimo dokumentui				1			
202	3524	Sklypo Antavilių g. 27A planas, prilyginamas detaliojo teritorijų planavimo dokumentui				1			
203	3525	Sklypo Pramonės g. 96 planas, prilyginamas detaliojo teritorijų planavimo dokumentui				1			
204	3526	Sklypo Gvazdikų Sodų g. 12 planas, prilyginamas detaliojo teritorijų planavimo dokumentui				1			

Eil. Nr.	Reg. Nr.	Dokumento pavadinimas	DP	DPK	SP	pril. DP	ŽŪ form. ir pertv. proj.	PP	Kiti
205	3527	Sklypo Bukčių g. 17 planas, prilyginamas detaliojo teritorijų planavimo dokumentui				1			
206	3528	Laisvos Valstybinės žemės tarp žemės sklypų kadastro Nr. 0101/0147:10 ir Nr. 0101/0147:2 esančio SB "Verkiai" teritorijoje, formavimo ir pertvarkymo projektas					1		
207	3529	Žemės ūkio paskirties žemės sklypo (kadastro Nr. 0101/0075:408) Gurių Sodų 17-oji g. 47, SB "Riešutas" formavimo ir pertvarkymo projektas					1		
208	3532	Sklypo V. Daunio g. 35 planas, prilyginamas detaliojo teritorijų planavimo dokumentui				1			
209	3533	Žemės ūkio paskirties žemės sklypo (kadastro Nr. 0101/0048:940) Šiaurės g. , esančio SB "Vilnelė" teritorijoje, formavimo ir pertvarkymo projektas					1		
210	3534	Sklypo Daniliškių k., Panerių sen., (kad.Nr. 0101/0161:218) ir greta esančios teritorijos detalusis planas	1						
211	3535	Žemės ūkio paskirties žemės sklypo (kadastro Nr. 0101/0118:230) Krakiškių Sodų 12-oji g. 7, esančio SB "Paežerys-1" teritorijoje, formavimo ir pertvarkymo projektas					1		
212	3536	Sklypo Pergalės g. 60 planas, prilyginamas detaliojo teritorijų planavimo dokumentui				1			
213	3537	Žemės ūkio paskirties žemės sklypo (kadastro Nr. 0101/0009:182) Mokslininkų g. 27, esančio SB "Vitaminas“ teritorijoje, formavimo ir pertvarkymo projektas					1		
214	3538	Žemės ūkio paskirties žemės sklypo (kadastro Nr. 0101/0009:163) Mokslininkų g. 19, esančio SB "Vitaminas" teritorijoje, formavimo ir pertvarkymo projektas					1		
215	3539	Žemės ūkio paskirties žemės sklypo (kadastro Nr. 0101/0025:436) Žirgo g. 77, esančio SB "Pragiedruliai“ teritorijoje, formavimo ir pertvarkymo projektas					1		
216	3540	Žemės ūkio paskirties žemės sklypo (kadastro Nr. 0101/0009:418) Mokslininkų g. 25, esančio SB "Vitaminas" teritorijoje, formavimo ir pertvarkymo projektas					1		
217	3541	Sklypo Linksmoji g. 47 planas, prilyginamas detaliojo teritorijų planavimo dokumentui				1			
218	3542	Žemės sklypo (kad Nr. 0101/0047:592) A. Kojelavičiaus g. 29, Vilniaus m., detalusis planas	1						
219	3543	Teritorijos tarp Ateities g. 10 ir Ateities g. 4A, Verkių seniūnijoje, Vilniuje, detalusis planas	1						
220	3544	Žemės ūkio paskirties žemės sklypų (kadastro Nr. 0101/0025:273, Nr. 0101/025:264 ir Nr. 0101/0025:268) Žirgo g., esančio SB "Medikas“ teritorijoje, formavimo ir pertvarkymo projektas					1		
221	3545	Žemės ūkio paskirties žemės sklypo Laukelių g. 30 (kadastrinis Nr.0101/0006:937), SB „Dobilas“ formavimo ir pertvarkymo projektas					1		
222	3546	Sklypo Pažagiškių g. 33 planas, prilyginamas detaliojo teritorijų planavimo dokumentui				1			
223	3547	Sklypų Trakų Vokės k., (kad. Nr. 0101/0162:1031, 0101/0162:859, 0101/0162:866), Panerių sen., detalusis planas	1						

Eil. Nr.	Reg. Nr.	Dokumento pavadinimas	DP	DPK	SP	pril. DP	ŽŪ form. ir pertv. proj.	PP	Kiti
224	3548	Sklypo Kernavės g. 70, Šnipiškių sen. detalusis planas	1						
225	3549	Sklypo Savanorių pr. 119 ir gretimos teritorijos detalusis planas	1						
226	3554	Sklypo Palydovo g. 130 planas, prilyginamas detaliojo teritorijų planavimo dokumentui				1			
227	3555	Sklypo Filaretų g. 87A planas, prilyginamas detaliojo teritorijų planavimo dokumentui				1			
228	3556	Sklypo Užusienio g. 16 planas, prilyginamas detaliojo teritorijų planavimo dokumentui				1			
229	3557	Sklypo Riovonių g. 11 planas, prilyginamas detaliojo teritorijų planavimo dokumentui				1			
230	3558	Sklypo J. Staugaičio g. 26 planas, prilyginamas detaliojo teritorijų planavimo dokumentui				1			
231	3561	Sklypo Molėtų pl. 74 planas, prilyginamas detaliojo teritorijų planavimo dokumentui				1			
232	3562	Sklypo Lenktoji g. 17 planas, prilyginamas detaliojo teritorijų planavimo dokumentui				1			
233	3563	Sklypo Kryžiokų k., (kad.Nr. 0101/0131:5178), Verkių sen. detalusis planas	1						
234	3566	Sklypų Rokantiškių k. (Narutavičiaus g.) (kad.Nr. 0101/0063:776, 0101/0063:787, 0101/0063:777) detalusis planas	1						
235	3567	Turniškių g. 35, Antakalnio sen., (kad.Nr. 0101/0012:282), ter. plotas - 0,12ha detalusis planas	1						
236	3568	Turniškių g. 43, Antakalnio sen., (kad.Nr. 0101/0012:280) detalusis planas	1						
237	3570	Teritorijos prie Ozo g. 39, 39A ir 41 detalusis planas	1						
238	3571	Sklypų Kęstučio g. 46,46a, 48, Žvėryno sen. detalusis planas	1						
239	3572	Sklypo Juodasis kelias 26, (kad.Nr. 0101/0074:2734), Naujosios Vilnios sen. detalusis planas	1						
240	3573	Sklypo Pylimėlių g. 22 planas, prilyginamas detaliojo teritorijų planavimo dokumentui				1			
241	3574	Sklypo Džiaugsmo g. 62 planas, prilyginamas detaliojo teritorijų planavimo dokumentui				1			
242	3575	Sklypo Svajonių g. 17 planas, prilyginamas detaliojo teritorijų planavimo dokumentui				1			
243	3576	Sklypo Naugarduko g. 84 planas, prilyginamas detaliojo teritorijų planavimo dokumentui				1			
244	3577	Žemės sklypo Juozapiškių g. 33 (kad.Nr. 0101/0122:3902) detalusis planas	1						
245	3578	T-04 kvartalo Didžiuosiuose Gulbinuose detalusis planas	1						
246	3579	Sklypo Dariaus ir Girėno g. 53, Naujininkų seniūnijoje, detalusis planas	1						
247	3580	Egliškių k., Naujosios Vilnios sen., (kad.Nr. 0101/0152:5), ter. plotas - 0,6991ha detalusis planas	1						
248	3581	Sklypo Subačiaus g. 1 ir 3 planas, prilyginamas detaliojo teritorijų planavimo dokumentui				1			
249	3582	Sklypo Grūdų g. 19 planas, prilyginamas detaliojo teritorijų planavimo dokumentui				1			
250	3583	Sklypo Laurų g. 56 planas, prilyginamas detaliojo teritorijų planavimo dokumentui				1			

Eil. Nr.	Reg. Nr.	Dokumento pavadinimas	DP	DPK	SP	pril. DP	ŽŪ form. ir pertv. proj.	PP	Kiti
251	3584	SKLYPŲ JUODAJAME KELYJE 39B, 41 IR KALNĖNŲ G. 5 PERDALIJIMO PROJEKTAS					1		
252	3585	Sklypo Smalinės g. 56A planas, prilyginamas detaliojo teritorijų planavimo dokumentui				1			
253	3586	Žemės ūkio paskirties žemės sklypo Nr. 34 (kadastro Nr. 0101/0075:1249) Pavilnio sodų 15-oji g. 4, Vilniaus mieste, SB „Švietimas“ ir greta esančios teritorijos Vilniaus mieste (Vilniaus miesto kadastro vietovė), formavimo ir pertvarkymo projektas					1		
254	3587	Sklypo Verbų g. 30 planas, prilyginamas detaliojo teritorijų planavimo dokumentui				1			
255	3588	Sklypo Mokyklos g. 16 planas, prilyginamas detaliojo teritorijų planavimo dokumentui				1			
256	3589	Žemės ūkio paskirties žemės sklypo (kadastro Nr.0101/0075:1254) Pavilnio Sodų 15-oji g. 14, Vilniaus mieste, sodininkų bendrijoje „Švietimas“ ir greta esančios teritorijos Vilniaus mieste (Vilniaus miesto kadastro vietovė), formavimo ir pertvarkymo proje					1		
257	3590	Žemės ūkio paskirties žemės sklypo (kadastro Nr.0101/0075:1241) Pavilnio Sodų 16-oji g. 9, Vilniaus mieste, sodininkų bendrijoje „Švietimas“ ir greta esančios teritorijos Vilniaus mieste (Vilniaus miesto kadastro vietovė), formavimo ir pertvarkymo projektas					1		
258	3591	Sklypo (kadastro Nr.0101/0167:2541) Plytinės kaime planas, prilyginamas detaliojo teritorijų planavimo dokumentui				1			
259	3592	Sklypo (kadastro Nr.0101/0167:2540) Plytinės kaime planas, prilyginamas detaliojo teritorijų planavimo dokumentui				1			
260	3593	Žemės sklypo S. Moniuškos g. 24 planas, prilyginamas detaliojo teritorijų planavimo dokumentui				1			
261	3594	Sklypo Rasytės g. 9 planas, prilyginamas detaliojo teritorijų planavimo dokumentui				1			
262	3595	Sklypo Daniliškių k., (kad.Nr. 0101/0161:1559), Panerių sen., detalusis planas	1						
263	3596	Šeškinės seniūnijos 159 ha teritorijos, Pašilaičių seniūnijos 129 ha ir Verkių seniūnijos dalies prie Popieriaus gatvės schemos							1
264	3597	Sklypo Nemėžio kaime (kad.Nr. 0101/0158:620) Naujosios Vilnios seniūnijoje detalusis planas	1						
265	3598	Sklypo Juodasis kelias , (kad.Nr. 0101/0075:3267), Naujosios Vilnios sen. detalusis planas	1						
266	3599	T-5 kvartalo teritorijos buvusiame Egliškių kaime, Naujosios Vilnios seniūnijoje, detalusis planas	1						
267	3600	Sklypo Molėtų pl. 74 planas, prilyginamas detaliojo teritorijų planavimo dokumentui				1			
268	3601	Žemės ūkio paskirties žemės sklypo Vilniaus m. sav. Vilniaus m. Krakiškių Sodų 21-oji g. 9, kadastro Nr.0101/00117:80, sodininkų bendrijoje „Ridikas“ (Vilniaus miesto kadastro vietovė), formavimo ir pertvarkymo projektas					1		
269	3602	Sklypo Užusienio gatvėje (kadastro Nr. 0101/0078:2) planas, prilyginamas detaliojo teritorijų planavimo dokumentui				1			

Eil. Nr.	Reg. Nr.	Dokumento pavadinimas	DP	DPK	SP	pril. DP	ŽŪ form. ir pertv. proj.	PP	Kiti
270	3603	Sklypo Filaretų g. 74C planas, prilyginamas detaliojo teritorijų planavimo dokumentui				1			
271	3604	Žemės ūkio paskirties žemės sklypo kadastro Nr.0101/0007:1910, Vismaliukų Sodų 2-oji g. 3 ir greta esančios teritorijos, sodininkų bendrijoje „Rūkas“, Vilniaus mieste (Vilniaus miesto kadastro vietovė), formavimo ir pertvarkymo projektas					1		
272	3606	Sklypo Liudvinavo g. 63 planas, prilyginamas detaliojo teritorijų planavimo dokumentui				1			
273	3607	Sklypo Vieversių g. 6 planas, prilyginamas detaliojo teritorijų planavimo dokumentui				1			
274	3608	Sklypo Skabelio Sodų 1-ojoje g. 6 planas, prilyginamas detaliojo teritorijų planavimo dokumentui				1			
275	3609	Apie 29,6 ha ir apie 2.3 ha teritorijų šalia Džiaugsmo ir Strielčiukų gatvių detalusis planas	1						
276	3610	Sklypo Žirgo g. 50 planas, prilyginamas detaliojo teritorijų planavimo dokumentui				1			
277	3611	Sklypo Toravos g. 6 planas, prilyginamas detaliojo teritorijų planavimo dokumentui				1			
278	3612	Žemės ūkio paskirties žemės sklypo kadastro Vilniaus miesto sav. Vilniaus m. Sakalaičių Sodų 11-oji g. 5, Kadastro Nr. 0101/0079:460, S.B. „Ekspresas“ teritorijoje (Vilniaus miesto kadastro vietovė), formavimo ir pertvarkymo projektas					1		
279	3613	Sklypo Bičių g. 26 planas, prilyginamas detaliojo teritorijų planavimo dokumentui				1			
280	3614	Galgių k., Antakalnio sen., (kad.Nr. 0101/0151:324) detalusis planas	1						
281	3615	Sklypų Turniškių g., (kad.Nr. 0101/0012:432 ir 0101/0012:433), Antakalnio sen. detalusis planas	1						
282	3616	Sklypo Šarmos g. 15 planas, prilyginamas detaliojo teritorijų planavimo dokumentui				1			
283	3617	Sklypo Šarmos g. 19 planas, prilyginamas detaliojo teritorijų planavimo dokumentui				1			
284	3618	Žemės ūkio paskirties žemės sklypo Pavilnio Sodų 17-oji g. 33 (kadastro Nr.0101/0075:1410), esančio ‚SB „Švietimas“ formavimo ir pertvarkymo projektas					1		
285	3619	Sklypo Juodajame kelyje 49 planas, prilyginamas detaliojo teritorijų planavimo dokumentui				1			
286	3620	Sklypo Visorių g. 54 planas, prilyginamas detaliojo teritorijų planavimo dokumentui				1			
287	3621	Sklypo Gineitiškių g. 45 planas, prilyginamas detaliojo teritorijų planavimo dokumentui				1			
288	3622	Sklypo Gervėbalės g. 5 planas, prilyginamas detaliojo teritorijų planavimo dokumentui				1			
289	3623	Sklypo Srovės g. 16 planas, prilyginamas detaliojo teritorijų planavimo dokumentui				1			
290	3624	Sklypo Liškiavos g. 20 planas, prilyginamas detaliojo teritorijų planavimo dokumentui				1			
291	3625	Sklypo Šarmos g. 20 planas, prilyginamas detaliojo teritorijų planavimo dokumentui				1			
292	3626	Sklypo Mačiuliškių g. 35 planas, prilyginamas detaliojo teritorijų planavimo dokumentui				1			

Eil. Nr.	Reg. Nr.	Dokumento pavadinimas	DP	DPK	SP	pril. DP	ŽŪ form. ir pertv. proj.	PP	Kiti
293	3627	Žemės ūkio paskirties žemės sklypo Kryžiokų g. 37. (kadastrinis Nr.0101/0133:57), SB „Alka“ formavimo ir pertvarkymo projektas					1		
294	3628	Sklypo Lauksargio g. 111 planas, prilyginamas detaliojo teritorijų planavimo dokumentui				1			
295	3629	Žemės ūkio paskirties žemės sklypo Pavilnio Sodų 20-oji g. 34 (kadastro Nr.0101/0075:1346), esančio ‚SB „Švietimas“ formavimo ir pertvarkymo projektas					1		
296	3630	Žemės ūkio paskirties žemės sklypų, esančių greta žemės sklypų Nr. 117 (kadastro Nr.0101/0025:270) ir Nr. 118 (kadastro Nr.0101/0025:412), SB "Medikas", formavimo ir pertvarkymo projektas					1		
297	3631	Žemės ūkio paskirties žemės sklypo Babinių Sodų 10-oji g.22 (kadastrinis Nr.0101/0146:28), SB „Babiniai“ formavimo ir pertvarkymo projektas					1		
298	3632	Sklypo Eišiškių pl. 74 planas, prilyginamas detaliojo teritorijų planavimo dokumentui				1			
299	3633	Sklypo Eišiškių pl. 57 planas, prilyginamas detaliojo teritorijų planavimo dokumentui				1			
300	3634	Sklypo R. Jankausko g. 2 planas, prilyginamas detaliojo teritorijų planavimo dokumentui				1			
301	3635	Sklypo (kad.Nr. 0101/0160:1523) buvusiame Vaidotų kaime (Kunigiškių g. 49), Panerių sen., ter. plotas - 0,2507 ha, detalusis planas	1						
302	3636	Žuvėdrų g. 36, 3 sklypų, Antakalnio sen., (kad.Nr. 0101/0012:372, kad. Nr. 0101/0012:404, kad. Nr. 0101/0012:405) detalusis planas	1						
303	3637	Žemės ūkio paskirties žemės sklypo Mileišiškių Sodų 10 –oji g. 21 (kadastro Nr.0101/0025:147) ir greta esančios teritorijos, SB „Klevas“ formavimo ir pertvarkymo projektas					1		
304	3638	Sklypo Sodų g. 26 planas, prilyginamas detaliojo teritorijų planavimo dokumentui				1			
305	3639	Sklypo V. Mačernio g. 50 planas, prilyginamas detaliojo teritorijų planavimo dokumentui				1			
306	3640	Žemės ūkio paskirties žemės sklypo, esančios SB "Riešutas" teritorijoje, Gurių Sodų 23-oji g. 7 (kadastro Nr.0101/0075:250), formavimo ir pertvarkymo projektas					1		
307	3641	Žemės ūkio paskirties žemės sklypų, esančių greta žemės sklypų Nr. 7-264 (kadastro Nr.0101/0113:2640) ir Nr. 7-259 (kadastro Nr.0101/0113:7259) ir Pgubės Sodų 21-oji g. 2, esančių SB „Ąžuolynas“, formavimo ir pertvarkymo projektas					1		
308	3642	Žemės ūkio paskirties žemės sklypo Kelmijos Sodų 34-oji g. 7 (kadastro Nr.0101/0084:4023), esančio SB „Berželis“ formavimo ir pertvarkymo projektas					1		
309	3643	Sklypo Kopūstėlių g. 47 planas, prilyginamas detaliojo teritorijų planavimo dokumentui				1			

Eil. Nr.	Reg. Nr.	Dokumento pavadinimas	DP	DPK	SP	pril. DP	ŽŪ form. ir pertv. proj.	PP	Kiti
310	3644	Žemės ūkio paskirties žemės sklypo Mileišiškių Sodų 73 (kadastro Nr.0101/0025:835), esančio SB „Elektronika-1“ formavimo ir pertvarkymo projektas					1		
311	3645	Žemės ūkio paskirties žemės sklypo Mileišiškių g. 71 (kadastro Nr.0101/0025:936), esančio SB „Elektronika-1“ formavimo ir pertvarkymo projektas					1		
312	3646	Sklypų Žemaitės g. 16 ir Smolensko g. 10 planas, prilyginamas detaliojo teritorijų planavimo dokumentui				1			
313	3647	Filaretų g. 17C, Senamiesčio seniūnijoje, detalusis planas	1						
314	3648	Žemės ūkio paskirties žemės sklypo Viršupio Sodų 14-oji g. 37 (kadastro Nr.0101/0025:737), esančio SB „Elektronika-1“, formavimo ir pertvarkymo projektas					1		
315	3652	Sklypo Urbšio g. 57 planas, prilyginamas detaliojo teritorijų planavimo dokumentui				1			
316	3653	Sklypo Pijų g. 2 planas, prilyginamas detaliojo teritorijų planavimo dokumentui				1			
317	3654	Žemės ūkio paskirties žemės sklypo Bajorų Sodų 5-oje g. 31 (kadastro Nr.0101/0009:238), esančio SB „Vitaminas“ formavimo ir pertvarkymo projektas					1		
318	3655	Žemės ūkio paskirties žemės sklypo Pavilnio Sodų 17-oji g. 25 (kadastro Nr. 0101/0075:1308), esančio SB „Švietimas“, formavimo ir pertvarkymo projektas					1		
319	3656	Žemės ūkio paskirties žemės sklypo Birelių g. 83 (kadastro Nr. 0101/0108:23), esančio SB „Žuvėdra-2“ formavimo ir pertvarkymo projektas					1		
320	3657	Žemės ūkio paskirties žemės sklypo Parko g. 43 (kadastro Nr. 0101/0122:79), esančio SB „Gulbinai“ formavimo ir pertvarkymo projektas					1		
321	3658	Žemės ūkio paskirties žemės sklypo Birelių g. 81 (kadastro Nr. 0101/0108:22), esančio SB „Žuvėdra-2“ formavimo ir pertvarkymo projektas					1		
322	3660	Žemės ūkio paskirties žemės sklypo Bajorų Sodų 11-oji g. 17 (kadastro Nr. 0101/0004:59), esančio SB „Profsąjungietis“ formavimo ir pertvarkymo projektas					1		
323	3661	Sklypo Nr. 67 (kadastro Nr.0101/0005:278) Santariškių kvartale planas, prilyginamas detaliojo teritorijų planavimo dokumentui				1			
324	3662	Žemės ūkio paskirties žemės sklypo tarp žemės sklypų Nr. 70, Nr. 81, Nr.83, Nr. 84, Nr. 85, Nr. 71 Bajorų Sodų 16-osios g. ir Bajorų Sodų 17-osios g., esančio SB "Sveikatos apsaugos“ teritorijoje, formavimo ir pertvarkymo projektas					1		
325	3663	Žemės ūkio paskirties žemės sklypo, esančio greta žemės sklypų (kadastro Nr. 0101/0009:149 Nr. 0101/00009:192 ir Nr. 0101/0009:511) Bajorų Sodų 3-oji g. ir 4-oji g., SB "Vitaminas“ teritorijoje, formavimo ir pertvarkymo projektas					1		

Eil. Nr.	Reg. Nr.	Dokumento pavadinimas	DP	DPK	SP	pril. DP	ŽŪ form. ir pertv. proj.	PP	Kiti
326	3664	Žemės ūkio paskirties žemės sklypo, esančio greta Arimų Sodų 10-osios g., SB „Aušra“, tarp žemės sklypų kadastro Nr.0101/0050:511, Nr.0101/0050:368, Nr.0101/0050:912, Nr.0101/0050:554, Nr.0101/0050:862, Nr.0101/0050:523 formavimo ir pertvarkymo projektas					1		
327	3665	Apie 30 ha teritorijos tarp Ašmenėlės g. ir Juodupio g. Naujosios Vilnios sen. detalusis planas	1						
328	3667	Sklypų Visorių g. 56A ir Visorių g. 56B planas, prilyginamas detaliojo teritorijų planavimo dokumentui				1			
329	3668	Sklypų I. Domeikos g. 15 ir 17 planas, prilyginamas detaliojo teritorijų planavimo dokumentui				1			
330	3669	Sklypo Untulių g. 26 planas, prilyginamas detaliojo teritorijų planavimo dokumentui				1			
331	3670	Sklypo Liepyno g. 11 planas, prilyginamas detaliojo teritorijų planavimo dokumentui				1			
332	3671	Sklypo Sėlių g. 19 planas, prilyginamas detaliojo teritorijų planavimo dokumentui				1			
333	3672	Sklypo Rekonių g.34 planas, prilyginamas detaliojo teritorijų planavimo dokumentui				1			
334	3673	Sklypo Saulės g. 27B ir 29 planas, prilyginamas detaliojo teritorijų planavimo dokumentui				1			
335	3674	Sklypo D. Poškos g. 4 planas, prilyginamas detaliojo teritorijų planavimo dokumentui				1			
336	3675	Žemės ūkio paskirties žemės sklypo Kryžiokų g. 16 (kadastro Nr. 0101/0133:8), esančio SB „Alka“ formavimo ir pertvarkymo projektas					1		
337	3676	Sklypo Pakluonės g. 30 planas, prilyginamas detaliojo teritorijų planavimo dokumentui				1			
338	3678	Žemės sklypo Vaidegių k., Panerių sen., (kad.Nr. 0101/0162:104) detalusis planas	1						
339	3679	Žemės ūkio paskirties žemės sklypo Mokslininkų g. 23 (kadastro Nr. 0101/0009:230), esančio SB „Vitaminas“ formavimo ir pertvarkymo projektas					1		
340	3680	Žemės ūkio paskirties žemės sklypo Bajorų Sodų 5-oji g. 33 (kadastro Nr. 0101/0009:197), esančio SB „Vitaminas“ formavimo ir pertvarkymo projektas					1		
341	3681	Žemės ūkio paskirties žemės sklypo Eglinės Sodų 2-oji g. 12 (kadastro Nr. 0101/0050:679), esančio SB „Agregatas“ formavimo ir pertvarkymo projektas					1		
342	3682	Sklypo Saltoniškių g. 2 planas, prilyginamas detaliojo teritorijų planavimo dokumentui				1			
343	3683	Žemės ūkio paskirties žemės sklypo Pagubės Sodų 25-oji g. 46 (kadastro Nr. 0101/0113:7135), esančio SB „Ąžuolynas“ formavimo ir pertvarkymo projektas					1		
344	3684	Teritorijos prie Mindaugo g. 12A ir greta esančios teritorijos detalusis planas	1						
345	3685	Sklypo Burbiškių g. 32 planas, prilyginamas detaliojo teritorijų planavimo dokumentui				1			
346	3686	Sklypo Burbiškių g. 22 planas, prilyginamas detaliojo teritorijų planavimo dokumentui				1			
347	3687	Sklypo Mūrinės Vokės g. 47 (kadastro Nr.0101/0165:284) planas, prilyginamas detaliojo teritorijų planavimo dokumentui				1			

Eil. Nr.	Reg. Nr.	Dokumento pavadinimas	DP	DPK	SP	pril. DP	ŽŪ form. ir pertv. proj.	PP	Kiti
348	3688	Sklypo Juodajame kelyje 24A planas, prilyginamas detaliojo teritorijų planavimo dokumentui				1			
349	3689	Sklypo P. Vileišio g. 11A planas, prilyginamas detaliojo teritorijų planavimo dokumentui				1			
350	3690	Sklypo Slovackio g. 4 planas, prilyginamas detaliojo teritorijų planavimo dokumentui				1			
351	3691	Sklypo Žalgirio g. 122 planas, prilyginamas detaliojo teritorijų planavimo dokumentui				1			
352	3692	Žemės ūkio paskirties žemės sklypo Europos Parko g. 37 (kadastro Nr. 0101/0122:1004), esančio SB „Gulbinai“ formavimo ir pertvarkymo projektas					1		
353	3693	Sklypo L. Palevičiiaus g. 15 planas, prilyginamas detaliojo teritorijų planavimo dokumentui				1			
354	3695	Žemės ūkio paskirties žemės sklypų Birelių Sodų 16-oji g. 18 (kadastro Nr. 0101/0102:0010) ir Birelių Sodų 15-oji g. 25 (kadastro Nr. 0101/0102:0023), esančių SB „Užugiris-5“ formavimo ir pertvarkymo projektas					1		
355	3696	Žemės ūkio paskirties žemės sklypo Kelmijos Sodų 62-oji g. 16 (kadastro Nr. 0101/0084:2006), esančio SB „Troleibusas“ formavimo ir pertvarkymo projektas					1		
356	3697	Sklypo Pagrandos g. 11 planas, prilyginamas detaliojo teritorijų planavimo dokumentui				1			
357	3698	Žemės ūkio paskirties žemės sklypo Visorių Sodų 19-oji g. 26 (kadastro Nr. 0101/0008:566), esančio SB „Komprojektas“ formavimo ir pertvarkymo projektas					1		
358	3699	Sklypo A. Kojelavičiaus g. 150A planas, prilyginamas detaliojo teritorijų planavimo dokumentui				1			
359	3700	Sklypo Plukių g. 3 planas, prilyginamas detaliojo teritorijų planavimo dokumentui				1			
360	3701	Žemės ūkio paskirties žemės sklypo Kalvų Sodų 4-oji g. 52 (kadastro Nr. 0101/0036:162), esančio SB „Ąžuolas -2“ formavimo ir pertvarkymo projektas					1		
361	3702	Žemės ūkio paskirties žemės sklypo Kryžiokų g. 140 (kadastro Nr. 0101/0133:114), esančio SB „Alka“, formavimo ir pertvarkymo projektas					1		
362	3703	Sklypo Skersinės g. 13 planas, prilyginamas detaliojo teritorijų planavimo dokumentui				1			
363	3704	Žemės ūkio paskirties žemės sklypų Vanaginės Sodų 2-oji g. 97 (kadastro Nr. 0101/0005:391) ir Molėtų pl. (kadastro Nr. 0101/0005:170), esančių SB "Pavasaris“ teritorijoje, formavimo ir pertvarkymo projektas					1		
364	3705	Sklypų Partugalų g. 48 ir Portugalų g. 50 planas, prilyginamas detaliojo teritorijų planavimo dokumentui				1			
365	3706	Sklypų Partugalų g. 52 ir Portugalų g. 54 planas, prilyginamas detaliojo teritorijų planavimo dokumentui				1			
366	3707	Žemės ūkio paskirties žemės sklypo Vaidoto Daunio g. 14 (kadastro Nr. 0101/0008:556), esančio SB „Komprojektas“ formavimo ir pertvarkymo projektas					1		

Eil. Nr.	Reg. Nr.	Dokumento pavadinimas	DP	DPK	SP	pril. DP	ŽŪ form. ir pertv. proj.	PP	Kiti
367	3708	Sklypo Svajos g. 10 planas, prilyginamas detaliojo teritorijų planavimo dokumentui				1			
368	3709	Sklypo Svajos g. 12 planas, prilyginamas detaliojo teritorijų planavimo dokumentui				1			
369	3710	Sklypo Svajos g . 4 planas, prilyginamas detaliojo teritorijų planavimo dokumentui				1			
370	3711	Sklypo Džiaugsmo g. 84 planas, prilyginamas detaliojo teritorijų planavimo dokumentui				1			
371	3712	Sklypo Džiaugsmo g. 86 planas, prilyginamas detaliojo teritorijų planavimo dokumentui				1			
372	3713	Sklypo Svajos g. 14 planas, prilyginamas detaliojo teritorijų planavimo dokumentui				1			
373	3714	Sklypo Svajos g. 8 planas, prilyginamas detaliojo teritorijų planavimo dokumentui				1			
374	3715	Sklypo Džiaugsmo g. 80 planas, prilyginamas detaliojo teritorijų planavimo dokumentui				1			
375	3716	Sklypo Džiaugsmo g. 82 planas, prilyginamas detaliojo teritorijų planavimo dokumentui				1			
376	3717	Sklypo Džiaugsmo g. 78 planas, prilyginamas detaliojo teritorijų planavimo dokumentui				1			
377	3718	Sklypo Džiaugsmo g. 74 planas, prilyginamas detaliojo teritorijų planavimo dokumentui				1			
378	3719	Nemėžio k.(kad.Nr. 0101/0158:656) detalusis planas	1						
379	3720	Sklypo Juodajame kelyje, Naujosios Vilnios sen., (kad.Nr. 0101/0158:604), ter. plotas - 2ha, detalusis planas	1						
380	3721	Sklypo Kryžiokų g. 188, (kad.Nr. 0101/0138:5039), Verkių sen. detalusis planas	1						
381	3722	Žemės ūkio paskirties žemės sklypo Pavilnio Sodų 15-ojoje g. 6 (kadastro Nr. 0101/0075:1236), esančio SB „Švietimas“, formavimo ir pertvarkymo projektas					1		
382	3724	Sklypo Juodajame kelyje 53 planas, prilyginamas detaliojo teritorijų planavimo dokumentui				1			
383	3725	Žemės ūkio paskirties žemės sklypo kadastro Nr. 0101/0075:1236 Garsioji g., esančio SB „Švietimas“, formavimo ir pertvarkymo projektas					1		
384	3726	Sklypo Pylimėlių g. 30 planas, prilyginamas detaliojo teritorijų planavimo dokumentui				1			
385	3728	Sklypo Svajos g. 6 planas, prilyginamas detaliojo teritorijų planavimo dokumentui2012-05-21				1			
386	3729	Žemės ūkio paskirties žemės sklypo Pagubės Sodų 15-oji g. 3 (kadastro Nr. 0101/0113:4061), esančio SB „Ąžuolynas“, formavimo ir pertvarkymo projektas					1		
387	3730	Žemės ūkio paskirties žemės sklypo, esančio greta Pagubės Sodų 26-osios g., Pagubės Sodų 24-osios g ir Pagubės Sodų 25-osios g.,SB "Ąžuolynas“ teritorijoje, formavimo ir pertvarkymo projektas					1		
388	3731	Žemės ūkio paskirties žemės sklypo, esančio greta Pagubės Sodų 16-osios g. ir Pagubės g.,SB "Ąžuolynas“ teritorijoje, formavimo ir pertvarkymo projektas					1		
389	3732	Žemės ūkio paskirties žemės sklypo, esančio tarp Pagubės Sodų 6-osios g. ir Pagubės Sodų 4-osios g., SB "Ąžuolynas“ teritorijoje, formavimo ir pertvarkymo projektas					1		

Eil. Nr.	Reg. Nr.	Dokumento pavadinimas	DP	DPK	SP	pril. DP	ŽŪ form. ir pertv. proj.	PP	Kiti
390	3733	Žemės ūkio paskirties žemės sklypų kadastro Nr.0101/0169:144 ir kadastro Nr.0101/0169:144, esančių SB „Avietynas“, formavimo ir pertvarkymo projektas					1		
391	3734	Sklypo Sebastijoniškių g. 11 planas, prilyginamas detaliojo teritorijų planavimo dokumentui2012-11-09				1			
392	3735	Sklypo Šilėnų g. 59 planas, prilyginamas detaliojo teritorijų planavimo dokumentui				1			
393	3736	Sklypo Rokantiškių g. 8 planas, prilyginamas detaliojo teritorijų planavimo dokumentui				1			
394	3737	Žemės ūkio paskirties žemės sklypų kadastro Kelmijos Sodų 27-oji g. 29 (kadastro Nr.0101/0084:2165) ir Kelmijos Sodų 27-oji g. 27 (kadastro Nr.0101/0084:2080), esančių SB „Tyla“, formavimo ir pertvarkymo projektas					1		
395	3739	Sklypo Kalno g. 28 planas, prilyginamas detaliojo teritorijų planavimo dokumentui				1			
396	3740	Sklypo Kadriškių g. 15, Grikiškių m. planas, prilyginamas detaliojo teritorijų planavimo dokumentui				1			
397	3741	Sklypo Vilkeliškių kaime (kadastro Nr.0101/0167:276) planas, prilyginamas detaliojo teritorijų planavimo dokumentui				1			
398	3742	Sklypo Balškių g. 36 planas, prilyginamas detaliojo teritorijų planavimo dokumentui				1			
399	3743	Sklypo Šerkšno g. 8 planas, prilyginamas detaliojo teritorijų planavimo dokumentui				1			
400	3744	Žemės ūkio paskirties žemės sklypo Kairėnės Sodų g. 7 (kadastro Nr. 0101/0014:1169), esančio SB „Tyrinėtojas“, formavimo ir pertvarkymo projektas					1		
401	3745	Žemės ūkio paskirties žemės sklypo Kairėnės Sodų g. 5 (kadastro Nr. 0101/0014:1168), esančio SB „Tyrinėtojas“, formavimo ir pertvarkymo projektas					1		
402	3746	Žemės ūkio paskirties žemės sklypo Kairėnės Sodų g. 1 (kadastro Nr. 0101/0014:270), esančio SB „Tyrinėtojas“, formavimo ir pertvarkymo projektas					1		
403	3747	Žemės ūkio paskirties žemės sklypo Pavilnio Sodų 20-oje g. 48 (kadastro Nr. 0101/0075:1362), esančio SB „Švietimas“, formavimo ir pertvarkymo projektas					1		
404	3748	Žemės ūkio paskirties žemės sklypo Pavilnio Sodų 15-oji g. 8 (kadastro Nr. 0101/0075:1305), esančio SB „Švietimas“, formavimo ir pertvarkymo projektas					1		
405	3749	Žemės ūkio paskirties žemės sklypo Pavilnio Sodų 17-oji g. 22 (kadastro Nr. 0101/0075:1278), esančio SB „Švietimas“, formavimo ir pertvarkymo projektas					1		
406	3750	Sklypo planas, Gervėbalės g. 3 planas, prilyginamas detaliojo teritorijų planavimo dokumentui				1			
407	3751	Žemės ūkio paskirties žemės sklypo Garsioji g. (kadastro Nr. 0101/0075:1337), esančio SB „Švietimas“, formavimo ir pertvarkymo projektas					1		
408	3752	Žemės ūkio paskirties žemės sklypo, esančio greta žemės sklypo kadastro Nr.0101/0075:1361, SB "Švietimas“ teritorijoje, formavimo ir pertvarkymo projektas					1		

Eil. Nr.	Reg. Nr.	Dokumento pavadinimas	DP	DPK	SP	pril. DP	ŽŪ form. ir pertv. proj.	PP	Kiti
409	3753	Sklypo prie Grinės gatvės (kadastro Nr.0101/0067:173) planas, prilyginamas detaliojo teritorijų planavimo dokumentui				1			
410	3754	Sklypų J. Degutytės g. 2A ir Degutytės g. 2 planas, prilyginamas detaliojo teritorijų planavimo dokumentui				1			
411	3755	Žemės ūkio paskirties žemės sklypo Kalvarijų Sodų 4-oji g. 17 (kadastro Nr. 0101/0010:175), esančio SB „Mokslas“, formavimo ir pertvarkymo projektas					1		
412	3756	Žemės ūkio paskirties žemės sklypo, esančios SB "Aušra" teritorijoje, formavimo ir pertvarkymo projektas					1		
413	3757	Sklypo Pažagiškių g. 52 planas, prilyginamas detaliojo teritorijų planavimo dokumentui				1			
414	3758	Žemės ūkio paskirties žemės sklypo Bulvikio g. 3 (kadastro Nr. 0101/0145:2344), esančio SB „Laimė“, formavimo ir pertvarkymo projektas					1		
415	3759	Žemės ūkio paskirties žemės sklypo Eglinės Sodų 2-oji g. 2 (kadastro Nr. 0101/0050:6), esančio SB „Agregatas“, formavimo ir pertvarkymo projektas					1		
416	3760	Žemės ūkio paskirties žemės sklypo Garsioji g. 35 (kadastro Nr. 0101/0075:1365), esančio SB „Švietimas“, formavimo ir pertvarkymo projektas					1		
417	3761	Žemės ūkio paskirties žemės sklypo Pavilnio Sodų 17-oji g. 26 (kadastro Nr. 0101/0075:1322), esančio SB „Švietimas“, formavimo ir pertvarkymo projektas					1		
418	3762	emės ūkio paskirties žemės sklypo Pavilnio Sodų 17-oji g. 30 (kadastro Nr. 0101/0075:1288), esančio SB „Švietimas“, formavimo ir pertvarkymo projektas					1		
419	3763	Žemės ūkio paskirties žemės sklypo Gvazdikų g. (kadastro Nr. 0101/0014:252), esančio SB „Tyrinėtojas“, formavimo ir pertvarkymo projektas					1		
420	3764	Žemės ūkio paskirties žemės sklypo Gurių Sodų g. 54 (kadastro Nr. 0101/0075:500), esančio SB „Neris“, formavimo ir pertvarkymo projektas					1		
421	3765	Žemės ūkio paskirties žemės sklypo Gurių Sodų 16-ojo g. 15 (kadastro Nr. 0101/0075:513), esančio SB „Neris“, formavimo ir pertvarkymo projektas					1		
422	3766	Sklypo Žirmūnų g. 30E planas, prilyginamas detaliojo teritorijų planavimo dokumentui				1			
423	3767	Sklypo Pažagiškių g. 28 planas, prilyginamas detaliojo teritorijų planavimo dokumentui				1			
424	3768	UAB „Sicor biotech” gamybos centro sanitarinių apsaugos zonų ribų nustatymo specialusis planas			1				
425	3771	Sklypo Rokantos g. 11 planas, prilyginamas detaliojo teritorijų planavimo dokumentui				1			
426	3772	Sklypo Narutavičiaus g. 58 planas, prilyginamas detaliojo teritorijų planavimo dokumentui				1			
427	3773	Sklypo L. Ivinskio g. 2 planas, prilyginamas detaliojo teritorijų planavimo dokumentui				1			
428	3774	Žemės ūkio paskirties žemės sklypo Viršupio Sodų 5-ojo g. 5 (kadastro Nr. 0101/0035:119), esančio SB „Statyba“, formavimo ir pertvarkymo projektas					1		

Eil. Nr.	Reg. Nr.	Dokumento pavadinimas	DP	DPK	SP	pril. DP	ŽŪ form. ir pertv. proj.	PP	Kiti
429	3775	Žemės ūkio paskirties žemės sklypo Viršupio Sodų 5-ojo g. 3 (kadastro Nr. 0101/0035:54), esančio SB „Statyba“, formavimo ir pertvarkymo projektas					1		
430	3776	Sklypo prie Svyronės gatvės (kadastro Nr.0101/0165:138) planas, prilyginamas detaliojo teritorijų planavimo dokumentui				1			
431	3777	Žemės ūkio paskirties žemės sklypo Pavilnio Sodų 20-oje g. 39 (kadastro Nr. 0101/0075:1301), esančio SB „Švietimas“, formavimo ir pertvarkymo projektas					1		
432	3778	Žemės ūkio paskirties žemės sklypo, esančio Vilniaus mieste, SB "Švietimas“ teritorijoje, formavimo ir pertvarkymo projektas					1		
433	3779	Sklypo Žalvarnių g. 12,Giriškių seniūnijoje, planas, prilyginamas detaliojo teritorijų planavimo dokumentui				1			
434	3780	Teritorijos šalia Visorių g. 43 detalusis planas	1						
435	3781	Sklypo Katiliškių g. 46 planas, prilyginamas detaliojo teritorijų planavimo dokumentui				1			
436	3782	Žemės ūkio paskirties žemės sklypo Eglinės Sodų 2-ojo g. 1 (kadastro Nr. 0101/0050:665), esančio SB „Agregatas“, formavimo ir pertvarkymo projektas					1		
437	3783	Dobrovolės k., Panerių sen., (kad.Nr. 0101/0164:520) detalusis planas	1						
438	3787	Sklypo Bajorų kaime (kadastro Nr. 0101/0100:957) planas, prilyginamas detaliojo teritorijų planavimo dokumentui				1			
439	3788	Sklypo Gelvonų g. 35A planas, prilyginamas detaliojo teritorijų planavimo dokumentui				1			
440	3789	Žemės ūkio paskirties žemės sklypo Veržuvos Sodų g. 1 (kadastro Nr. 0101/0007:1568), esančio SB „Aušra“, formavimo ir pertvarkymo projektas					1		
441	3790	Žemės ūkio paskirties žemės sklypo Bajorų Sodų 4-ojo g. 12 (kadastro Nr. 0101/0009:203), esančio SB „Vitaminas“, formavimo ir pertvarkymo projektas					1		
442	3791	Sklypo Miglos g. 2A, Žvėryno sen. detalusis planas	1						
443	3792	Sklypo Nemenčinės pl. 27A (kadastro Nr.0101/0013:325) detalusis planas	1						
444	3793	Žemės ūkio paskirties žemės sklypo Pavilnio Sodų 5-oji g. 3 (kadastro Nr. 0101/0075:1463), esančio SB „Gintaras“, formavimo ir pertvarkymo projektas					1		
445	3794	Žemės ūkio paskirties žemės sklypo Pavilnio Sodų 5-oji g. 7 (kadastro Nr. 0101/0075:1521), esančio SB „Gintaras“, formavimo ir pertvarkymo projektas					1		
446	3795	Žemės ūkio paskirties žemės sklypo Pavilnio Sodų 5-oji g. 5 (kadastro Nr. 0101/0075:1527), esančio SB „Gintaras“, formavimo ir pertvarkymo projektas					1		
447	3796	Žemės ūkio paskirties žemės sklypo Grūdų Sodų 14-oji g. 12 (kadastro Nr. 0101/0075:1949), esančio SB „Statybininkas“, formavimo ir pertvarkymo projektas					1		
448	3798	Žemės ūkio paskirties žemės sklypų Vyrių Sodų 2-oji g. 4 (kadastro Nr.0101/0007:949) ir Vyrių Sodų 1-oji g. 3 (kadastro Nr.0101/0007:975), esančių SB „Girios“, formavimo ir pertvarkymo projektas					1		

Eil. Nr.	Reg. Nr.	Dokumento pavadinimas	DP	DPK	SP	pril. DP	ŽŪ form. ir pertv. proj.	PP	Kiti
449	3799	Žemės ūkio paskirties žemės sklypo Europos parko g. 188 (kadastro Nr. 0101/0122:276) ir Europos parko g. 186 (kadastro Nr. 0101/0122:277), esančio SB „Gulbinai“, formavimo ir pertvarkymo projektas					1		
450	3800	Teritorijos prie Dailidžių g., Rasų sen., (kad.Nr. 0101/0077:279), ter. plotas - 0,67ha detalusis planas	1						
451	3801	Sklypo Rūko g. 17 planas, prilyginamas detaliojo teritorijų planavimo dokumentui				1			
452	3802	Žemės ūkio paskirties žemės sklypo Bulviskio g. 5 (kadastro Nr. 0101/0145:198), esančio SB „Laimė“, formavimo ir pertvarkymo projektas					1		
453	3803	Žemės ūkio paskirties žemės sklypų apie 1,6 ha ploto, esančių SB "Avietynas" teritorijoje, formavimo ir pertvarkymo projektas					1		
454	3804	Sklypo Palydovo g. 16 planas, prilyginamas detaliojo teritorijų planavimo dokumentui	1						
455	3805	Žemės ūkio paskirties žemės sklypo Mileišiškių g. 99 (kadastro Nr. 0101/0025:724), esančio SB „Elektronika 1“, formavimo ir pertvarkymo projektas					1		
456	3806	Žemės ūkio paskirties žemės sklypo Mileišiškių g. 97 (kadastro Nr. 0101/0025:940), esančio SB „Elektronika 1“, formavimo ir pertvarkymo projektas					1		
457	3807	Sklypo Degučių g. 20 planas, prilyginamas detaliojo teritorijų planavimo dokumentui				1			
458	3808	Sklypo Katiliškių gatvėje (kadastro Nr.0101/0159:1666) planas, prilyginamas detaliojo teritorijų planavimo dokumentui				1			
459	3809	Sklypo Mokyklos g. 56 planas, prilyginamas detaliojo teritorijų planavimo dokumentui				1			
460	3810	Žemės ūkio paskirties žemės sklypo Mileišiškių g. 77, esančio SB "Elektronika-1“" teritorijoje, formavimo ir pertvarkymo projektas					1		
461	3811	Žemės ūkio paskirties žemės sklypo Mileišiškių g. 75, esančiio SB "Elektronika-1“" teritorijoje, formavimo ir pertvarkymo projektas					1		
462	3812	Sklypo Arimų g. 37 ir sklypo Arimų Sodų g. 1 perdalijimo projektas					1		
463	3813	Žemės ūkio paskirties žemės sklypo Žirgo g. 70 (kadastro Nr. 0101/0025:193), esančio SB „Medikas“, formavimo ir pertvarkymo projektas					1		
464	3813	Teritorijos prie Ozo g. 39, 39A ir 41 detalusis planas	1						
465	3814	Sklypo Riovonių g. 23 planas, prilyginamas detaliojo teritorijų planavimo dokumentui				1			
466	3815	Žemės ūkio paskirties žemės sklypo Anapilio g.38 (kadastro Nr. 0101/0025:866), esančio SB „Elektronika 1“, formavimo ir pertvarkymo projektas					1		
467	3816	Teritorijos prie Rokantiškių g.(šalia sklypo kad.Nr. 0101/0151:496) detalusis planas	1						
468	3817	Sklypo B. Dvariono g. 48 planas, prilyginamas detaliojo teritorijų planavimo dokumentui				1			
469	3818	Sklypo Daškūnų g. 79 planas, prilyginamas detaliojo teritorijų planavimo dokumentui				1			
470	3819	Sklypo Treniotos g. 33 planas, prilyginamas detaliojo teritorijų planavimo dokumentui				1			

Eil. Nr.	Reg. Nr.	Dokumento pavadinimas	DP	DPK	SP	pril. DP	ŽŪ form. ir pertv. proj.	PP	Kiti
471	3820	Sklypo Naujasodžio g. 21 planas, prilyginamas detaliojo teritorijų planavimo dokumentui				1			
472	3821	Žemės ūkio paskirties žemės sklypo Želmenų g. 35 (kadastro Nr. 0101/0123:73), esančio SB „Komunalininkas“, formavimo ir pertvarkymo projektas					1		
473	3822	Apie 472000 kv. m teritorijos prie Galvės, Gunkliškių Trampolio ir E.Andrė gatvių detaliojo plano konceptualioji dalis		1					
474	3823	Žemės ūkio paskirties žemės sklypo Pagubės Sodų 20-oji g. 1 (kadastro Nr. 0101/0113:7229), esančio SB "Ąžuolynas“ teritorijoje, formavimo ir pertvarkymo projektas					1		
475	3824	Žemės ūkio paskirties žemės sklypo Eglinės Sodų 2-oji g. 6 (kadastro Nr. 0101/0050:673), esančio SB "Agregatas“ teritorijoje, formavimo ir pertvarkymo projektas					1		
476	3826	Teritorijos tarp Žygimantų, Radvilų ir Tilto gatvių detalusis planas	1						
477	3828	Teritorijos tarp Ukmergės ir S. Nėries gatvių detalusis planas	1						
478	3830	19,5 ha teritorijos buvusiame Gulbinų kaime detalusis planas	1						
479	3831	Sklypo Tarandės g. 31 planas, prilyginamas detaliojo teritorijų planavimo dokumentui				1			
480	3832	Sklypo Ž. Pusje g. 1 planas, prilyginamas detaliojo teritorijų planavimo dokumentui				1			
481	3833	Sklypo Džiaugsmo g. 76 planas, prilyginamas detaliojo teritorijų planavimo dokumentui				1			
482	3834	Žemės ūkio paskirties žemės sklypo Balsių Sodų 1-oji g. 62 (kadastro Nr. 0101/0127:41), esančio SB "Tulpė-1“ teritorijoje, formavimo ir pertvarkymo projektas					1		
483	3837	Sklypų (kad. Nr. 0101/0158:340, Nr. 0101/0158:342, Nr. 0101/0158:343) Juodasis kelias 75E, Naujosios Vilnios seniūnijoje, Vilniuje, detalusis planas	1						
484	3838	Žemės ūkio paskirties žemės sklypo Anapilio g. 65 (kadastro Nr. 0101/0025:848), esančio SB "Elektronika-1““ teritorijoje, formavimo ir pertvarkymo projektas					1		
485	3839	Žemės ūkio paskirties žemės sklypo Anapilio g. 67 (kadastro Nr. 0101/0025:916), esančio SB "Elektronika-1““ teritorijoje, formavimo ir pertvarkymo projektas					1		
486	3840	Žemės ūkio paskirties žemės sklypo Anapilio g. 39 (kadastro Nr. 0101/0025:854), esančio SB "Elektronika-1““ teritorijoje, formavimo ir pertvarkymo projektas					1		
487	3841	Žemės ūkio paskirties žemės sklypo Pavilnio Sodų 17-oji g. 32 (kadastro Nr. 0101/0075:1320), esančio SB "Švietimas“ teritorijoje, formavimo ir pertvarkymo projektas					1		
488	3842	Žemės ūkio paskirties žemės sklypo Garsioji g. 40 (kadastro Nr. 0101/0075:1341), esančio SB "Švietimas“ teritorijoje, formavimo ir pertvarkymo projektas					1		
489	3843	Sklypo Rasytės g. 22 planas, prilyginamas detaliojo teritorijų planavimo dokumentui				1			

Eil. Nr.	Reg. Nr.	Dokumento pavadinimas	DP	DPK	SP	pril. DP	ŽŪ form. ir pertv. proj.	PP	Kiti
490	3844	Žemės ūkio paskirties žemės sklypo Pavilnio Sodų 17-oji g. 12 (kadastro Nr. 0101/0075:1545), esančio SB "Švietimas“ teritorijoje, formavimo ir pertvarkymo projektas					1		
491	3845	Žemės ūkio paskirties žemės sklypo, esančio SB „Švietimas“, formavimo ir pertvarkymo projektas					1		
492	3846	Žemės ūkio paskirties žemės sklypo Sakaličių Sodų 7-oji g. 53 (kadastro Nr. 0101/0079:281), esančio SB "Lokomotyvas“ teritorijoje, formavimo ir pertvarkymo projektas					1		
493	3849	Žemės ūkio paskirties žemės sklypo Bajorų Sodų 11-ojoje gatvėje, esančio SB „Profsąjungietis“, formavimo ir pertvarkymo projektas					1		
494	3851	Sklypo Gulbinų g. 64 planas, prilyginamas detaliojo teritorijų planavimo dokumentui				1			
495	3852	Sklypo Lakštingalų g.47 planas, prilyginamas detaliojo teritorijų planavimo dokumentui				1			
496	3853	Sklypo Šalnos g. 13 planas, prilyginamas detaliojo teritorijų planavimo dokumentui				1			
497	3854	Žemės ūkio paskirties žemės sklypo, esančio tarp žemės sklypų (kadastro Nr.0101/0169:166, Nr.0101/0169:167, Nr.0101/0169:167, Nr.0101/0169:168), Pilaitės Sodų 5-oji g., esančio SB "Avietynas““ teritorijoje, formavimo ir pertvarkymo projektas					1		
498	3855	Žemės ūkio paskirties žemės sklypo Rodūnios Sodų 1-oji g. 3 (kadastro Nr. 0101/0080:63), esančio SB "Aviatorius“ teritorijoje, formavimo ir pertvarkymo projektas					1		
499	3856	Žemės ūkio paskirties žemės sklypo Sakaličių Sodų 4-oji g. 69 (kadastro Nr. 0101/0079:1323), esančio SB "Laumėšakis“ teritorijoje, formavimo ir pertvarkymo projektas					1		
500	3857	Žemės ūkio paskirties žemės sklypo Pavilnio Sodų 16-oji g. 16 (kadastro Nr. 0101/0075:1327), esančio SB "Švietimas“ teritorijoje, formavimo ir pertvarkymo projektas					1		
501	3858	Sklypo Švariojoje g. 27 (kadastro Nr. 0101/0074:2088) planas, prilyginamas detaliojo teritorijų planavimo dokumentui				1			
502	3859	Žemės ūkio paskirties žemės sklypo Juodvarnių Sodų 26-oji g. 33 (kadastro Nr. 0101/0037:1513), esančio SB "ŠEC-2“ teritorijoje, formavimo ir pertvarkymo projektas					1		
503	3860	Žemės ūkio paskirties žemės sklypo Pavilnio Sodų 20-oji g. 46 (kadastro Nr. 0101/0075:1318), esančio SB "Švietimas“ teritorijoje, formavimo ir pertvarkymo projektas					1		
504	3861	Žemės ūkio paskirties žemės sklypo Balsių Sodų 1-oji g. 55 (kadastro Nr. 0101/0126:36), esančio SB "Renetas“ teritorijoje, formavimo ir pertvarkymo projektas					1		
505	3862	Sklypo Mūrinės g. 21 planas, prilyginamas detaliojo teritorijų planavimo dokumentui				1			

Eil. Nr.	Reg. Nr.	Dokumento pavadinimas	DP	DPK	SP	pril. DP	ŽŪ form. ir pertv. proj.	PP	Kiti
506	3863	Sklypo Aukštagirio g. 31 planas, prilyginamas detaliojo teritorijų planavimo dokumentui				1			
507	3864	Sklypo Mūrinės g. 19 planas, prilyginamas detaliojo teritorijų planavimo dokumentui				1			
508	3865	Žemės ūkio paskirties žemės sklypo Birelių Sodų g. 19 (kadastro Nr. 0101/0108:6), esančio SB "Žuvėdra-2“ teritorijoje, formavimo ir pertvarkymo projektas					1		
509	3866	Žemės ūkio paskirties žemės sklypo Birelių Sodų g. 17 (kadastro Nr. 0101/0108:7), esančio SB "Žuvėdra -2“ teritorijoje, formavimo ir pertvarkymo projektas					1		
510	3867	Žemės ūkio paskirties žemės sklypo Birelių Sodų g. 13 (kadastro Nr. 0101/0108:35), esančio SB "Žuvėdra -2“ teritorijoje, formavimo ir pertvarkymo projektas					1		
511	3868	Žemės ūkio paskirties žemės sklypo Kryžiokų g. 90 (kadastro Nr. 0101/0133:92), esančio SB "Alka“ teritorijoje, formavimo ir pertvarkymo projektas					1		
512	3869	Žemės ūkio paskirties žemės sklypų Pušyno kelias 10C (kadastro Nr.0101/0010:204) ir Pušyno kelias 10B (kadastro Nr.0101/0010:119), esančių SB „Mokslas“, formavimo ir pertvarkymo projektas					1		
513	3871	Sklypo Melioratorių g. 17 planas, prilyginamas detaliojo teritorijų planavimo dokumentui				1			
514	3872	Sklypo Daniliškių g. 49A planas, prilyginamas detaliojo teritorijų planavimo dokumentui				1			
515	3873	Sklypo Pempių g. 12 planas, prilyginamas detaliojo teritorijų planavimo dokumentui				1			
516	3874	Žemės ūkio paskirties žemės sklypo Uosių Sodų 6-oji g. 6A (kadastro Nr. 0101/0036:182), esančio SB "Ąžuolas“ teritorijoje, formavimo ir pertvarkymo projektas					1		
517	3875	Žemės ūkio paskirties žemės sklypų Krakiškių Sodų 16-oji g. 21 (kadastro Nr.0101/0119:64) ir Krakiškių Sodų 16-oji g. 17 (kadastro Nr.0101/0119:66), esančių SB „Montuotojas“, formavimo ir pertvarkymo projektas					1		
518	3878	Žemės ūkio paskirties žemės sklypo Nemenčinės pl. (kadastro Nr. 0101/0007:659), esančio SB "Smėlynė“ teritorijoje, formavimo ir pertvarkymo projektas					1		
519	3879	Žemės ūkio paskirties žemės sklypo Laukelių g. 21 (kadastro Nr. 0101/0006:564), esančio SB "Dobilas“ teritorijoje, formavimo ir pertvarkymo projektas					1		
520	3880	Žemės ūkio paskirties žemės sklypo Laukelių g. 23 (kadastro Nr. 0101/0006:559), esančio SB "Dobilas“ teritorijoje, formavimo ir pertvarkymo projektas					1		
521	3881	Sklypo Visorių g. 62 planas, prilyginamas detaliojo teritorijų planavimo dokumentui				1			

Eil. Nr.	Reg. Nr.	Dokumento pavadinimas	DP	DPK	SP	pril. DP	ŽŪ form. ir pertv. proj.	PP	Kiti
522	3882	Žemės ūkio paskirties žemės sklypo, esančio greta Kryžiokų Sodų 2-osios g. ir žemės sklypo Nr. 1498 (kadastro Nr. 0101/0138:1498), esančio SB "Sodžius -4“ teritorijoje, formavimo ir pertvarkymo projektas					1		
523	3883	Sklypo Jaunystės g. 99 planas, prilyginamas detaliojo teritorijų planavimo dokumentui				1			
524	3884	Žemės ūkio paskirties žemės sklypo Pagubės Sodų 26-oji g. 19 (kadastro Nr. 0101/0113:7050), esančio SB "Ąžuolynas“ teritorijoje, formavimo ir pertvarkymo projektas					1		
525	3885	Žemės ūkio paskirties žemės sklypo Mileišiškių Sodų 4-oji g. 7 (kadastro Nr. 0101/0025:563), esančio SB "Pragiedruliai“ teritorijoje, formavimo ir pertvarkymo projektas					1		
526	3886	Žemės ūkio paskirties žemės sklypo Gurių Sodų 27-oji g. 31 (kadastro Nr. 0101/0075:394), esančio SB "Riešutas“ teritorijoje, formavimo ir pertvarkymo projektas					1		
527	3887	Žemės ūkio paskirties žemės sklypo Noragiškių g. 70 (kadastro Nr. 0101/0008:1185), esančio SB "Aušra“ teritorijoje, formavimo ir pertvarkymo projektas					1		
528	3888	Žemės ūkio paskirties žemės sklypo Laukelių g. 16 (kadastro Nr. 0101/0006:545), esančio SB "Dobilas“ teritorijoje, formavimo ir pertvarkymo projektas					1		
529	3889	Žemės ūkio paskirties žemės sklypo Eglinės Sodų 3-ioji g. 18 (kadastro Nr. 0101/0050:904), esančio SB "Agregatas“ teritorijoje, formavimo ir pertvarkymo projektas					1		
530	3890	Žemės ūkio paskirties žemės sklypo Gvazdikų g. 26 (kadastro Nr. 0101/0014:501), esančio SB "Gvazdikas“, formavimo ir pertvarkymo projektas					1		
531	3893	Žemės ūkio paskirties žemės sklypo Ribiškių Sodų 1-oji g. 6 (kadastro Nr. 0101/0073:113), esančio SB "Ribiškės“ teritorijoje, formavimo ir pertvarkymo projektas					1		
532	3894	Žemės ūkio paskirties žemės sklypų kadastro Nr.0101/0075:291 ir kadastro Nr.0101/0075:275, esančių SB „Riešutas“, formavimo ir pertvarkymo projektas					1		
533	3895	Sklypo Šalnos g.4 planas, prilyginamas detaliojo teritorijų planavimo dokumentui				1			
534	3896	Žemės ūkio paskirties žemės sklypo Noragiškių g. 24 (kadastro Nr. 0101/0008:224), esančio SB "Aušra“ teritorijoje, formavimo ir pertvarkymo projektas					1		
535	3897	Žemės ūkio paskirties žemės sklypo Arimų Sodų 2-oji g (kadastro Nr. 0101/0050:557), esančio SB "Aušra“, formavimo ir pertvarkymo projektas					1		
536	3898	Žemės ūkio paskirties žemės sklypo Ožkinių Sodų 2-oji g. 23 (kadastro Nr. 0101/0006:619), esančio SB "Dobilas“ teritorijoje, formavimo ir pertvarkymo projektas					1		

Eil. Nr.	Reg. Nr.	Dokumento pavadinimas	DP	DPK	SP	pril. DP	ŽŪ form. ir pertv. proj.	PP	Kiti
537	3899	Žemės ūkio paskirties žemės sklypo Želmenų g. 23 (kadastro Nr. 0101/0123:79), esančio SB "Komunalininkas“ teritorijoje, formavimo ir pertvarkymo projektas					1		
538	3902	Žemės ūkio paskirties žemės sklypo Kryžiokų Sodų 2-oji g 13 (kadastro Nr. 0101/0138:1499), esančio SB "Sodžius-4“, formavimo ir pertvarkymo projektas					1		
539	3903	Žemės ūkio paskirties žemės sklypo Kalvų Sodų 4-oji g. (kadastro Nr. 0101/0036:70), esančio SB "Ąžuolas-2“ teritorijoje, formavimo ir pertvarkymo projektas					1		
540	3904	Žemės ūkio paskirties žemės sklypo Avietyno g. 24 (kadastro Nr. 0101/0118:9), esančio SB “Paežerys-1“, formavimo ir pertvarkymo projektas					1		
541	3905	Žemės ūkio paskirties žemės sklypo Kelmijo Sodų 36-oji g. 24 (kadastro Nr. 0101/0084:2387), esančio SB "Lelija“ teritorijoje, formavimo ir pertvarkymo projektas					1		
542	3906	Žemės ūkio paskirties žemės sklypo Rudausių Sodų 5-oji g. 33 (kadastro Nr. 0101/0007:5841), esančio SB "Saliutas“ teritorijoje, formavimo ir pertvarkymo projektas					1		
543	3907	Sklypo Liudvinavo g. 84 planas, prilyginamas detaliojo teritorijų planavimo dokumentui				1			
544	3908	Žemės ūkio paskirties žemės sklypo Pagubės Sodų 19-oji g. 12 (kadastro Nr. 0101/0113:306), esančio SB "Ąžuolynas“ teritorijoje, formavimo ir pertvarkymo projektas					1		
545	3909	Žemės ūkio paskirties žemės sklypo Kryžiokų g. 88 (kadastro Nr. 0101/0133:91), esančio SB "Alka“ teritorijoje, formavimo ir pertvarkymo projektas					1		
546	3910	Žemės ūkio paskirties žemės sklypo Kryžiokų Sodų 1-oji g. 36 (kadastro Nr. 0101/0138:5015), esančio SB "Sodžius-4“ teritorijoje, formavimo ir pertvarkymo projektas					1		
547	3911	Žemės ūkio paskirties žemės sklypo Gvazdikų g. 165 (kadastro Nr. 0101/0014:422), esančio SB "Pušynas“ teritorijoje, formavimo ir pertvarkymo projektas					1		
548	3912	Žemės ūkio paskirties žemės sklypo Mileišiškių Sodų 11-oji g. 22 (kadastro Nr. 0101/0075:1433), esančio SB "Gintaras“ teritorijoje, formavimo ir pertvarkymo projektas					1		
549	3913	Žemės ūkio paskirties žemės sklypo kadastro Nr. 0101/0006:0216, esančio SB "Verkiai“ teritorijoje, formavimo ir pertvarkymo projektas					1		
550	3914	Žemės ūkio paskirties žemės sklypo Garsioji g. (kadastro Nr. 0101/0075:1391), esančio SB "Švietimas“ teritorijoje, formavimo ir pertvarkymo projektas					1		

Eil. Nr.	Reg. Nr.	Dokumento pavadinimas	DP	DPK	SP	pril. DP	ŽŪ form. ir pertv. proj.	PP	Kiti
551	3915	Žemės ūkio paskirties žemės sklypo Karačiūno Sodų 12-oji g. 9 (kadastro Nr. 0101/0007:869), esančio SB "Karačiūnai“ teritorijoje, formavimo ir pertvarkymo projektas					1		
552	3916	Žemės ūkio paskirties žemės sklypo Salininkų Sodų 15-oji g. 8 (kadastro Nr. 0101/0084:379), esančio SB “Žagrė“, formavimo ir pertvarkymo projektas					1		
553	3917	Žemės ūkio paskirties žemės sklypo Mileišiškių g. 23 (kadastro Nr. 0101/0035:28), esančio SB "Statyba“ teritorijoje, formavimo ir pertvarkymo projektas					1		
554	3918	Žemės ūkio paskirties žemės sklypų Juodvarnių Sodų 26-oji g. 66A (kadastro Nr. 0101/0037:827) ir Juodvarnių Sodų 26-oji g. 64A (kadastro Nr. 0101/0037:1508), esančio SB "ĖEC-1“ teritorijoje, formavimo ir pertvarkymo projektas					1		
555	3919	Žemės ūkio paskirties žemės sklypo Pagubės Sodų 16-oji g. 4 (kadastro Nr. 0101/0113:842), esančio SB "Ąžuolynas“ teritorijoje, formavimo ir pertvarkymo projektas					1		
556	3920	Žemės ūkio paskirties žemės sklypo Kelmijos Sodų 63-oji g. 26 (kadastro Nr. 0101/0084:1964), esančio SB "Troleibusas“ teritorijoje, formavimo ir pertvarkymo projektas					1		
557	3921	Sklypo Panerių g. 48 planas, prilyginamas detaliojo teritorijų planavimo dokumentui				1			
558	3922	Sklypo Šarmos g. 12 planas, prilyginamas detaliojo teritorijų planavimo dokumentui				1			
559	3923	Sklypo Šarmos g. 22 planas, prilyginamas detaliojo teritorijų planavimo dokumentui				1			
560	3924	Sklypo Panerių g. 46 planas, prilyginamas detaliojo teritorijų planavimo dokumentui				1			
561	3925	Žemės ūkio paskirties žemės sklypo Antavilių Sodų 8-ojoje gatvėje, esančio SB “Antaviliai“, formavimo ir pertvarkymo projektas					1		
562	3926	Sklypo Molėtų pl. 72 planas, prilyginamas detaliojo teritorijų planavimo dokumentui				1			
563	3930	Žemės ūkio paskirties žemės sklypo Noragiškių g. 19 (kadastro Nr. 0101/0008:193), esančio SB "Aušra“ teritorijoje, formavimo ir pertvarkymo projektas					1		
564	3931	Žemės ūkio paskirties žemės sklypo tarp žemės sklypo kadastro Nr. 0101/0025:854 ir Viršupio Sodų g. bei Anapilio g., esančio SB "Elektronika“ teritorijoje, formavimo ir pertvarkymo projektas					1		
565	3932	Sklypo Miško g. 30 planas, prilyginamas detaliojo teritorijų planavimo dokumentui				1			
566	3933	Sklypo Liepkalnio g. 192D planas, prilyginamas detaliojo teritorijų planavimo dokumentui				1			
567	3938	Sklypo Katiliškių g. 8 planas, prilyginamas detaliojo teritorijų planavimo dokumentui				1			
568	3939	Sklypo V. Čarneckio g. 138 planas, prilyginamas detaliojo teritorijų planavimo dokumentui				1			

Eil. Nr.	Reg. Nr.	Dokumento pavadinimas	DP	DPK	SP	pril. DP	ŽŪ form. ir pertv. proj.	PP	Kiti
569	3941	Sklypo Lydos kelio kaime (kadastro Nr. 0101/0159:1582) planas, prilyginamas detaliojo teritorijų planavimo dokumentui				1			
570	3946	Sklypo Molėtų pl. 74 planas, prilyginamas detaliojo teritorijų planavimo dokumentui				1			
571	3947	Sklypo Gerovės g. 13 planas, prilyginamas detaliojo teritorijų planavimo dokumentui				1			
572	3949	Sklypo Šarkytės g. 13 planas, prilyginamas detaliojo teritorijų planavimo dokumentui				1			
573	3950	Žemės ūkio paskirties žemės sklypo Gvazdikų Sodų 3-ioji g. 45 (kadastro Nr. 0101/0014:647), esančio SB "Gvazdikas“ teritorijoje, formavimo ir pertvarkymo projektas					1		
574	3952	Sklypo Nr. 1 ir Nr. 2 Gvazdikų g. 53 planas, prilyginamas detaliojo teritorijų planavimo dokumentui				1			
575	3953	Žemės ūkio paskirties žemės sklypo Pavilnio Sodų 16-oji g. 11 (kadastro Nr. 0101/0075:1270), esančio SB "Švietimas“ teritorijoje, formavimo ir pertvarkymo projektas					1		
576	3954	Sklypo Gerviškių g. 1 planas, prilyginamas detaliojo teritorijų planavimo dokumentui				1			
577	3958	Sklypo Architektų gatvėje planas, prilyginamas detaliojo teritorijų planavimo dokumentui				1			
578	3962	Sklypo Saltoniškių g. 10C planas, prilyginamas detaliojo teritorijų planavimo dokumentui				1			
579	3968	Sklypo Eišiškių pl. 51B planas, prilyginamas detaliojo teritorijų planavimo dokumentui				1			
580	3969	Sklypo Darželio g. 7 planas, prilyginamas detaliojo teritorijų planavimo dokumentui				1			
581	3970	Sklypo Geležinio Vilko gatvėje planas, prilyginamas detaliojo teritorijų planavimo dokumentui				1			
582	3971	Sklypo D. Poškos g. 15 planas, prilyginamas detaliojo teritorijų planavimo dokumentui				1			
583	3972	Sklypo J. Čerskio g. 18 planas, prilyginamas detaliojo teritorijų planavimo dokumentui				1			
584	3976	Sklypo Pranciškonų g. 6 planas, prilyginamas detaliojo teritorijų planavimo dokumentui				1			
585	3977	Sklypo Kurapkų g. 9 planas, prilyginamas detaliojo teritorijų planavimo dokumentui				1			
586	3978	Sklypo Vydūno g. 4 planas, prilyginamas detaliojo teritorijų planavimo dokumentui				1			
587	3979	Sklypo A. Smetonos g. 5 planas, prilyginamas detaliojo teritorijų planavimo dokumentui				1			
588	3980	Sklypo Vanagų g.17, Vilniuje, planas, prilyginamas detaliojo teritorijų planavimo dokumentui				1			
589	3981	Sklypo A. Kojelavičiaus g. 16 planas, prilyginamas detaliojo teritorijų planavimo dokumentui				1			
590	3986	Sklypo Eišiškių pl. 53B planas, prilyginamas detaliojo teritorijų planavimo dokumentui				1			
591	3987	Sklypo V. Sirokomlės g. 24A planas, prilyginamas detaliojo teritorijų planavimo dokumentui				1			
592	3988	Sklypo Medžiotojų g. 19 planas, prilyginamas detaliojo teritorijų planavimo dokumentui				1			

Eil. Nr.	Reg. Nr.	Dokumento pavadinimas	DP	DPK	SP	pril. DP	ŽŪ form. ir pertv. proj.	PP	Kiti
593	3990	Sklypo Darkiemio g.35 planas, prilyginamas detaliojo teritorijų planavimo dokumentui				1			
594	3996	Sklypo Liudvinavos g. 50 planas, prilyginamas detaliojo teritorijų planavimo dokumentui				1			
595	4000	Sklypo Batoro g. 22 planas, prilyginamas detaliojo teritorijų planavimo dokumentui				1			
596	4001	Sklypo Šarmos g. 7 planas, prilyginamas detaliojo teritorijų planavimo dokumentui				1			
597	4002	Sklypo Šarmos g. 23 planas, prilyginamas detaliojo teritorijų planavimo dokumentui				1			
598	4014	Sklypo Ukmergės g. 156 planas, prilyginamas detaliojo teritorijų planavimo dokumentui				1			
599	4015	Sklypo Gerosios Valios g. 4 planas, prilyginamas detaliojo teritorijų planavimo dokumentui				1			
600	4020	Sklypo Kaimelio g. 16 planas, prilyginamas detaliojo teritorijų planavimo dokumentui				1			
601	4021	Sklypo Čiobiškio g. 2A planas, prilyginamas detaliojo teritorijų planavimo dokumentui				1			
602	4026	Sklypo Liudvinavo g. 99 planas, prilyginamas detaliojo teritorijų planavimo dokumentui				1			
603	4030	Sklypo Didžioji g. 19 planas, prilyginamas detaliojo teritorijų planavimo dokumentui				1			
604	4032	Sklypo Justiniškių g. 66 planas, prilyginamas detaliojo teritorijų planavimo dokumentui				1			
605	4033	Žemės ūkio paskirties žemės sklypo Rokantiškių Sodų g. 12-oji g. 24 (kadastro Nr. 0101/0036:453), esančio SB "Elfa“ teritorijoje, formavimo ir pertvarkymo projektas					1		
606	4034	Žemės ūkio paskirties žemės sklypo Rokantiškių Sodų g. 12-oji g. 28 (kadastro Nr. 0101/0036:444), esančio SB "Elfa“ teritorijoje, formavimo ir pertvarkymo projektas					1		
607	4035	Sklypo Lakštingalų g. 6 planas, prilyginamas detaliojo teritorijų planavimo dokumentui				1			
608	4036	Sklypo Lakštingalų g. 4 planas, prilyginamas detaliojo teritorijų planavimo dokumentui				1			
609	4037	Sklypo Lakštingalų g. 8 planas, prilyginamas detaliojo teritorijų planavimo dokumentui				1			
610	4038	Žemės ūkio paskirties žemės sklypo Rokantiškių Sodų 24-ojoje gatvėje (kadastro Nr. 0101/0036:493), esančio SB “Elfa“, formavimo ir pertvarkymo projektas					1		
611	4040	Sklypo Putiniškių g. 15 planas, prilyginamas detaliojo teritorijų planavimo dokumentui				1			
612	4041	Sklypo Liepkalnio g. 154 planas, prilyginamas detaliojo teritorijų planavimo dokumentui				1			
613	4044	Sklypo Visorių gatvėje (kadastro Nr. 0101/0008:747), Vilniuje, planas, prilyginamas detaliojo teritorijų planavimo dokumentui				1			
614	4045	Sklypo Medžiotojų g. 25 planas, prilyginamas detaliojo teritorijų planavimo dokumentui				1			
615	4052	Žemės ūkio paskirties žemės sklypo Eišiškių Sodų g. 1-oji g. 39/2, esančio SB "Pramonės darbuotojų““ teritorijoje, formavimo ir pertvarkymo projektas					1		

Eil. Nr.	Reg. Nr.	Dokumento pavadinimas	DP	DPK	SP	pril. DP	ŽŪ form. ir pertv. proj.	PP	Kiti
616	4058	Sklypo Liudvinavo g. 77 planas, prilyginamas detaliojo teritorijų planavimo dokumentui				1			
617	4070	Žemės ūkio paskirties žemės sklypo Kryžiokų g. 54 (kadastro Nr. 0101/0133:26), esančio SB "Alka“ teritorijoje, formavimo ir pertvarkymo projektas					1		
618	4071	Sklypo Srovės g. 13 planas, prilyginamas detaliojo teritorijų planavimo dokumentui				1			
619	4072	Žemės ūkio paskirties žemės sklypo Kryžiokų g. 72 (kadastro Nr. 0101/0133:83), esančio SB "Alka“ teritorijoje, formavimo ir pertvarkymo projektas					1		
620	4075	Sklypo Žuvėdrų g. 53 planas, prilyginamas detaliojo teritorijų planavimo dokumentui				1			
621	4078	Sklypo Šilėnų g. 11 planas, prilyginamas detaliojo teritorijų planavimo dokumentui				1			
622	4079	Sklypo Mechanikų g. 4 planas, prilyginamas detaliojo teritorijų planavimo dokumentui				1			
623	4085	Sklypo Talkos Sodų 4-ojoje g. 4, Vilniuje, planas, prilyginamas detaliojo teritorijų planavimo dokumentui				1			
624	4091	Sklypo Rasytės g. 20 planas, prilyginamas detaliojo teritorijų planavimo dokumentui				1			
625	4094	Sklypo Liepkalnio g. 200D planas, prilyginamas detaliojo teritorijų planavimo dokumentui				1			
626	4113	Sklypo Juodajame kel. 79B planas, prilyginamas detaliojo teritorijų planavimo dokumentui				1			
627	4122	Sklypo Daniliškių g. 29 planas, prilyginamas detaliojo teritorijų planavimo dokumentui				1			
628	4139	Sklypo S. Narutavičiaus g. 16 planas, prilyginamas detaliojo teritorijų planavimo dokumentui				1			
629	4148	Sklypo Ramunių g. 11 planas, prilyginamas detaliojo teritorijų planavimo dokumentui				1			
		iš viso	102	3	2	294	222	2	4

2 priedas. 2013 m. pageidavimai keisti BP sprendinius, leisti dalinti sklypus arba keisti jų paskirtį

Eil. Nr.	Pareiškėjas	Vietovė / adresas	Žemės sklypo kadastrinis nr.	BP sprendiniai	Pageidavimo esmė
1 (53)	Bronislava Staciukevič	Buivydiškių km., Zujūnų sen.	0101/0167:1085 A	**Bendro naudojimo; Komercinės paskirties** Mažo užstatymo intensyvumo gyvenamosios teritorijos; Intensyviam naudojimui įrengiami želdynai (ŠV 2.3.1)	Iš bendro naudojimo į mažaaukščių namų statybos ir komercijos paskirtį
2 (54)	Vanda Gaverska, Ryšard Gaverski	Pilaitės sen.	0101/0167:1304	Intensyviam naudojimui įrengiami želdynai;	Mažaaukštė gyvenamoji
3 (90)	Marijonas Steponas Romeika (gauto rašto Nr. A50-4936, /2013-02-06)	Vaidotų k.	0101/0160:6263; 0101/0160:6267 (žemės ūkio)	Miškai ir miškingos teritorijos	Pakeisti žemės paskirtį į kitos paskirties vienbučių, dvibučių gyvenamųjų namų naudojimo būdą
4 (91)	Danuta Maksimovič, Eduard Maksimovič, Gelena Zacharevič	Zujūnų k.	0101/0167:1405 (žemės ūkio)	Intensyviam naudojimui įrengiami želdynai; Infrastruktūros teritorija	Kitos paskirties gyvenamojo vienbučio, dvibučio naudojimo būdo
5 (92)	Jelena Skinderienė, Marjan Ušilo, Irena Kucko, Alicija Diškevič	prie Riovonių g. 70	0101/0070:373 (kita)	Miškai ir miškingos teritorijos	Mažo užstatymo intensyvumo gyvenamosios teritorijos
6 (93)	Marija Stankevič, Teresa Jadvyga Misevič	Zujūnų k., Vilniaus m. savivaldybė	0101/0167:1445 (kita)	Intensyviam naudojimui įrengiami želdynai; Verslo, gamybos, pramonės teritorijos	Mažo užstatymo intensyvumo gyvenamosios teritorijos
7 (94)	Birutė Veronika Bubulytė Brazdžiuvienė	Vaidilutės g.	0101/0011:235; 0101/0011:239 (kita)	Intensyviam naudojimui įrengiami želdynai	Gyvenamųjų namų statybos teritorijos
8 (95)	Bogdan Staciukevič, Viktor Oleškevič, Tadeuš Oleškevič	Gabijos g.	0101/0015:268 (kita)	Intensyviam naudojimui įrengiami želdynai (ŠV 2.1.4)	Gyvenamosios daugiaaukštės, komercinės
9 (96)	Rimgaudas Abraitis, Eugenija Abratienė	Keturiasdešimt Totorių k.	0101/0160:259 0101/0160:6124 (žemės ūkio)	Terminuotai iki 2015 metų žemės ūkio ir kt. neužstatytos teritorijos	Gyvenamosios vienbutės dvibutės
10 (97)	Edita Živialo	Ąžuolijų k., Rasų sen.	0101/0159:263 (žemės ūkio)	Infrastruktūros teritorija (PER 3.1.3)	Komercinės paskirties teritorijos
11 (98)	Violeta Salnikaitė (pagal įgaliojimą Stefanas Salnikas)	Kriaučiūnų k.	0101/0167:2642 (žemės ūkio)	Miškai ir miškingos teritorijos	Gyvenamosios
12 (99)	Violeta Salnikaitė (pagal įgaliojimą Stefanas Salnikas)	Kriaučiūnų k.	0101/0167:2643 (žemės ūkio)	Žemės ūkio ir kitų neužstatytų teritorijų funkcinė zona	Gyvenamosios
13 (100)	Mečislovas Kozlovskis	Tarandės k.	0101/0171:1806 (žemės ūkio)	Intensyviam naudojimui įrengiamų želdynų funkcinė zona	Gyvenamosios
14 (101)	Irena Dranenkienė	tarp Galvės ir E.Andre gatvių	0101/0076:515 0101/0076:511 0101/0076:519 (kita)	Intensyviam naudojimui įrengiami želdynai	Pakeisti į pramoninį arba komercinį žemės naudojimo būdą
15 (102)	Irena Dranenkienė	prie Liudvinavo g.	0101/0076:511 (kita)	Intensyviam naudojimui įrengiami želdynai	Keisti į pramoninį arba komercinį žemės naudojimo būdą

Eil. Nr.	Pareiškėjas	Vietovė / adresas	Žemės sklypo kadastrinis nr.	BP sprendiniai	Pageidavimo esmė
16 (103)	Danuta Tatol, Josif Tatol, Kriaučiūnų g. 13-7	Vilkeliškių k.	0101/0167:1501 (žemės ūkio)	Terminuotai iki 2015 metų žemės ūkio ir kitos neužstatytos teritorijos; Infrastruktūros teritorijos	Gyvenamosios teritorijos (kokio pobūdžio pageidauja, nenurodė)
17 (104)	Danuta Tatol, Josif Tatol, Kriaučiūnų g. 13-7	Vilkeliškių k.	0101/0167:1500 0101/0167:1479 0101/0167:1230 (žemės ūkio)	Ekstensyviam naudojimui įrengiami želdynai (ŠV 1.3.2)	Gyvenamosios (pareiškėjai būdo nenurodė)
18 (105)	Danuta Tatol, Josif Tatol	Vilkeliškių k.	0101/0167:1479 (žemės ūkio)	Terminuotai iki 2015 metų žemės ūkio ir kitos neužstatytos teritorijos (ŠV1.3.2)	Gyvenamosios (pareiškėjai ž.skl. pobūdžio nenurodė)
19 (106)	Jelena Skinderienė, Irena Zacharevič, Janina Luščinskaja , Leonard Butkevič, Vida Butkevičienė, Jadvyga Bujel, Irena Klimaševskaja, Anna Zacharevič, Ala Kozlovskaja	Rivonių g.	0101/0069:201 (kita)	Miškai ir miškingos teritorijos	Pakeisti į mažo užstatymo intensyvumo gyvenamąsias teritorijas
20 (107)	VšĮ Vilniaus logistikos parkas	Pagiriai, Vaidotai	(kita)	Terminuotai iki 2015 metų žemės ūkio ir kitos neužstatytos teritorijos; Infrastruktūros teritorijos	Pakeisti į Infrastruktūros teritorijos ir Verslo, gamybos, pramonės teritorijos, numatant tikslines naudojimo paskirtis bei naudojimo būdus: Pramonės ir sandėliavimo teritorijos; Komercinės paskirties objektų teritorijos; Inžinerinės infrastruktūros teritorijos; Bendrojo naudojimo teritorijos; Rekreacinės teritorijos; Atliekų saugojimo, rūšiavimo ir utilizavimo teritorijos.

Šaltinis: Vilniaus miesto savivaldybės administracijos Miesto plėtros departamento BP pareiškėjų monitoringas

3 priedas. Infostatyba registro statybos leidimai 2013 m.

Nr.	Pavadinimas	Pastato pavadinimas	Adresas	Statybos tipas	Statinio paskirtis	Paskirties kodas
146842	Esančios 110 kV kabelinės linijos (KL) "Žvėrynas-Centras" iškėlimas ruože tarp Studentų g-vės UŠ5 ir Saltoniškių g-vės JŠ4, Paribio g., Vilniuje, rekonstravimo projektas	110 kV įtampos elektros tinklai su priklausiniais	Vilnius, Paribio g.	Rekonstrukcija	Perdavimo elektros tinklai	I
148772	Mažo slėgio dujotiekio ir dujotiekio įvado iki pastato Kernavės g. 84, Vilniuje statybos projektas	Mažo slėgio dujotiekio įvadas	Vilnius, Kernavės g. iki pastato Kernavės g. 84	Nauja statyba	Skirstomieji dujotiekiai	I
148772	Mažo slėgio dujotiekio ir dujotiekio įvado iki pastato Kernavės g. 84, Vilniuje statybos projektas	Mažo slėgio dujotiekis	Vilnius, Kernavės g.	Nauja statyba	Skirstomieji dujotiekiai	I
149366	Vienbučio gyvenamojo namo SB "Pramonės darbuotojų" skl. Nr. 10A, Eišiškių pl., Vilniuje, statybos projektas	Sodo namas	Vilnius, Eišiškių pl.	Statinio griovimas	Kita (sodų)	G2
149366	Vienbučio gyvenamojo namo SB "Pramonės darbuotojų" skl. Nr. 10A, Eišiškių pl., Vilniuje, statybos projektas	Vienbutis gyvenamasis namas	Vilnius, Eišiškių pl.	Nauja statyba	Gyvenamoji (vieno buto pastatai)	G1
149704	Dvibučio gyvenamojo namo Pilaitės šiaurinės dalies gyv. kv., skl. kad nr.0101/0167:2393 , Viniaus m., statybos projektas	Dvibutis gyvenamasis namas	Vilnius	Nauja statyba	Gyvenamoji (dviejų butų pastatai)	G1
150100	Vienbučio gyvenamojo namo Galinės g. 17, Vilniuje, statybos projektas	Vienbutis gyvenamasis namas	Vilnius, Galinės g. 17	Nauja statyba	Gyvenamoji (vieno buto pastatai)	G1
150132	Dvibučio gyvenamo namo Žirgupės g. 1B, Vilniaus m. statybos projektas	dvibutis gyvenamas namas	Vilnius, Žirgupės g. 1B	Nauja statyba	Gyvenamoji (dviejų butų pastatai)	G1
150240	Vienbučio gyvenamojo namo Babinių Sodų 28-osios g. 84 Vilniuje statybos projektas	Vienbutis gyvenamasis namas(7.1)	Vilnius, Babinių Sodų 28-oji g. 84	Nauja statyba	Gyvenamoji (vieno buto pastatai)	G1
150387	Sodo pastato pertvarkymo į vienbutį gyvenamąjį namą Uosių g. 65, Vilniaus m., rekonstravimo projektas	Sodo namas	Vilnius, Uosių g. 65		Kita (sodų)	G2
150387	Sodo pastato pertvarkymo į vienbutį gyvenamąjį namą Uosių g. 65, Vilniaus m., rekonstravimo projektas	Sodo namas	Vilnius, Uosių g. 65	Rekonstrukcija	Kita (sodų)	G2
150490	Restorano (8.5) Rygos g. 15, Vilniuje, rekonstravimo projektas	Restoranas	Vilnius, Rygos g. 15	Rekonstrukcija	Maitinimo	K
150952	Vienbučio gyvenamojo namo Karališkių g. 8, Vilniaus m., statybos projektas	Vienbutis gyvenamasis namas	Vilnius, Karališkių g. 8	Nauja statyba	Gyvenamoji (vieno buto pastatai)	G1
151044	Daugiabučio gyvenamojo namo Taikos g.93 buto Nr.37, Vilniuje, kapitalinio remonto projektas	daugiabutis gyvenamasis namas	Vilnius, Taikos g. 93-37	Kapitalinis remontas	Gyvenamoji (trijų ir daugiau butų - daugiabučiai pastatai)	G
151322	Vienbučio gyvenamojo namo Garsioji g. 61, Vilniaus m. statybos projektas	Sodo pastatas	Vilnius, Garsioji g. 61	Statinio griovimas	Kita (sodų)	G2
151322	Vienbučio gyvenamojo namo Garsioji g. 61, Vilniaus m. statybos projektas	Vienbutis gyvenamasis namas (7.1)	Vilnius, Garsioji g. 61	Nauja statyba	Gyvenamoji (vieno buto pastatai)	G1
151455	Elektros įvado į pastatą Geologų g. 7A, Vilniuje, statybos projektas	0,4 kV kabelinė linija	Vilnius, Geologų g. 7A	Nauja statyba	Skirstomieji elektros tinklai	I
151460	Nuotekynės gyvenamajam namui Meldų g. 1, Vilniuje, statybos projektas	Nuotekynė	Vilnius, Meldų g. 1	Nauja statyba	Nuotekų išvadai	I
151676	Vienbučio gyvenamojo namo Kryžiokų Sodų 9-oji g. 33, Vilniaus m. ,statybos projektas	Pirtis	Vilnius, Kryžiokų Sodų 9-oji g. 33	Nauja statyba	Paslaugų	K
151676	Vienbučio gyvenamojo namo Kryžiokų Sodų 9-oji g. 33, Vilniaus m. ,statybos projektas	sodo pastats	Vilnius, Kryžiokų Sodų 9-oji g. 33	Statinio griovimas	Kita (sodų)	G2
151676	Vienbučio gyvenamojo namo Kryžiokų Sodų 9-oji g. 33, Vilniaus m. ,statybos projektas	Vienbutis gyvenamasis namas	Vilnius, Kryžiokų Sodų 9-oji g. 33	Nauja statyba	Gyvenamoji (vieno buto pastatai)	G1

Nr.	Pavadinimas	Pastato pavadinimas	Adresas	Statybos tipas	Statinio paskirtis	Paskirties kodas
151678	Daugiabučio gyvenamojo namo Rygos g. 12 buto Nr. 3, Vilniuje, padalinimo į du butus projektas, atliekant kapitalinį remontą	Daugiabutis gyvenamasis namas	Vilnius, Rygos g. 12-3	Kapitalinis remontas	Gyvenamoji (trijų ir daugiau butų - daugiabučiai pastatai)	G
151718	Vienbučio gyvenamojo namo P.Dovydaičio g. Nr.10, Vilniuje, statybos projektas.	Vienbutis gyvenamas namas	Vilnius, Prano Dovydaičio g. 10	Nauja statyba	Gyvenamoji (vieno buto pastatai)	G1
151724	Vienbučio gyvenamojo namo Bubilo g.92, Vilniuje, statybos projektas	Vienbutis gyvenamas namas	Vilnius, Bubilo g. 92	Nauja statyba	Gyvenamoji (vieno buto pastatai)	G1
152026	Šilumos tiekimo tinklų įvado nuo Krivių g. 41 iki Krivių g. 43a, Vilniuje rekonstravimo projektas	Šilumos tiekimo tinklai	Vilniaus m. sav., Vilnius, Krivių g. 43A	Rekonstrukcija	Pastatų įvadiniai tinklai	I
152185	Vienbučio gyvenamojo namo Gurių Sodų 27-oji g. 33, Vilniaus m., statybos projektas	Sodo namas	Vilnius, Gurių Sodų 27-oji g. 33	Statinio griovimas	Gyvenamoji (vieno buto pastatai)	G1
152185	Vienbučio gyvenamojo namo Gurių Sodų 27-oji g. 33, Vilniaus m., statybos projektas	Vienbutis gyvenamasis namas	Vilnius, Gurių Sodų 27-oji g. 33	Nauja statyba	Gyvenamoji (vieno buto pastatai)	G1
152241	Gyvenamojo namo Trakų g. 13, Vilniuje negyvenamosios patalpos-neįrengtos pastogės kapitalinio remonto, keičiant paskirtį į gyvenamąją, statybos projektas	Daugiabutis gyvenamasis namas	Vilnius, Trakų g. 13	Kapitalinis remontas	Gyvenamoji (trijų ir daugiau butų - daugiabučiai pastatai)	G
152241	Gyvenamojo namo Trakų g. 13, Vilniuje negyvenamosios patalpos-neįrengtos pastogės kapitalinio remonto, keičiant paskirtį į gyvenamąją, statybos projektas	Negyvenamoji patalpa - neįrengta pastogė	Vilnius, Trakų g. 13		Paskirtis nenustatyta	KITA
152346	Vidutinio slėgio dujotiekio su įvadu iki sklypo Kryžiokų Sodų 8-oji g. 11 A, Vilniuje statybos projektas	Vidutinio slėgio dujotiekio įvadas	Vilnius, Kryžiokų Sodų 8-oji g.	Nauja statyba	Skirstomieji dujotiekiai	I
152346	Vidutinio slėgio dujotiekio su įvadu iki sklypo Kryžiokų Sodų 8-oji g. 11 A, Vilniuje statybos projektas	Vidutinio slėgio dujotiekis	Vilnius, Kryžiokų Sodų 8-oji g.	Nauja statyba	Skirstomieji dujotiekiai	I
152348	"Dujotiekio tinklo, vietinių vandentiekio ir nuotekynės tinklų autosalonui su aptarnaujančiomis patalpomis ir plovyklai Nemėžio k., kad. Nr. 0101/0158:1617, Vilniuje, statybos projektas"	Dujų tinklai (dujotiekis) (10.2.2.).	Vilniaus m. sav., Nemėžis	Nauja statyba	Vartotojo įvadai	I
152348	"Dujotiekio tinklo, vietinių vandentiekio ir nuotekynės tinklų autosalonui su aptarnaujančiomis patalpomis ir plovyklai Nemėžio k., kad. Nr. 0101/0158:1617, Vilniuje, statybos projektas"	Nuotekų tinklai (10.5.1.3.) (vietiniai)	Vilniaus m. sav., Nemėžis	Nauja statyba	Nuotekų išvadai	I
152348	"Dujotiekio tinklo, vietinių vandentiekio ir nuotekynės tinklų autosalonui su aptarnaujančiomis patalpomis ir plovyklai Nemėžio k., kad. Nr. 0101/0158:1617, Vilniuje, statybos projektas"	Vandentiekio tinklai (10.3.3.) (vietiniai)	Vilniaus m. sav., Nemėžis	Nauja statyba	Įvadiniai tinklai	I
152363	Daugiabučio gyvenamojo namo Pelesos g. 55 Vilniuje, negyvenamųjų patalpų Nr. 7 ir Nr. 28 paskirties keitimo į gyvenamąją projektas. atliekant kapitalinį remontą	Negyvenamoji patalpa	Vilnius, Pelesos g. 55-28		Gyvenamoji (trijų ir daugiau butų - daugiabučiai pastatai)	G
152363	Daugiabučio gyvenamojo namo Pelesos g. 55 Vilniuje, negyvenamųjų patalpų Nr. 7 ir Nr. 28 paskirties keitimo į gyvenamąją projektas. atliekant kapitalinį remontą	Negyvenamoji patalpa	Vilnius, Pelesos g. 55-28	Kapitalinis remontas	Gyvenamoji (trijų ir daugiau butų - daugiabučiai pastatai)	G
152363	Daugiabučio gyvenamojo namo Pelesos g. 55 Vilniuje, negyvenamųjų patalpų Nr. 7 ir Nr. 28 paskirties keitimo į gyvenamąją projektas. atliekant kapitalinį remontą	Negyvenamoji patalpa	Vilnius, Pelesos g. 55-7		Gyvenamoji (trijų ir daugiau butų - daugiabučiai pastatai)	G

Nr.	Pavadinimas	Pastato pavadinimas	Adresas	Statybos tipas	Statinio paskirtis	Paskirties kodas
152363	Daugiabučio gyvenamojo namo Pelesos g. 55 Vilniuje, negyvenamųjų patalpų Nr. 7 ir Nr. 28 paskirties keitimo į gyvenamąją projektas. atliekant kapitalinį remontą	Negyvenamoji patalpa	Vilnius, Pelesos g. 55-7	Kapitalinis remontas	Gyvenamoji (trijų ir daugiau butų - daugiabučiai pastatai)	G
152493	Daugiabučio gyvenamojo namo Kalvarijų g. 176 buto Nr.20 , Vilniaus m. atjungimo nuo centralizuotos karšto vandens sistemos paprastojo remonto projektas	Daugiabutis gyvenamasis namas	Vilnius, Kalvarijų g. 176-20	Paprastasis remontas	Gyvenamoji (trijų ir daugiau butų - daugiabučiai pastatai)	G
152885	Gyvenamojo namo Pylimo g. 44, buto Nr.8, Vilniuje, paskirties keitimo į maitinimo projektas, atliekant kapitalinį remontą	butas/patalpa	Vilnius, Pylimo g. 44-8		Gyvenamoji (trijų ir daugiau butų - daugiabučiai pastatai)	G
152885	Gyvenamojo namo Pylimo g. 44, buto Nr.8, Vilniuje, paskirties keitimo į maitinimo projektas, atliekant kapitalinį remontą	daugiabutis gyvenamasis namas	Vilnius, Pylimo g. 44-8	Kapitalinis remontas	Gyvenamoji (trijų ir daugiau butų - daugiabučiai pastatai)	G
152898	Daugiabučio gyvenamojo namo Algirdo g. 45 Vilniuje neįrengtos palėpės paskirties keitimo į gyvenamąją projektas, atliekant kapitalinį remontą ir sujungiant su butu Nr. 19	Daugiabutis gyvenamas namas	Vilnius, Algirdo g. 45-19	Kapitalinis remontas	Gyvenamoji (trijų ir daugiau butų - daugiabučiai pastatai)	G
152898	Daugiabučio gyvenamojo namo Algirdo g. 45 Vilniuje neįrengtos palėpės paskirties keitimo į gyvenamąją projektas, atliekant kapitalinį remontą ir sujungiant su butu Nr. 19	Neįrengta pastogė	Vilnius, Algirdo g. 45-19		Kita	KITA
152931	Vienbučių blokuotų gyvenamųjų namų Pikutiškių g. 2K, Tarandės k. skl. kad nr. 0101/0171:1871, Vilniaus m. statybos projektas	Vienbutis gyvenamasis namas	Vilnius, Pikutiškių g. 2K	Nauja statyba	Gyvenamoji (vieno buto pastatai)	G1
152952	Vienbučio gyvenamojo namo, skl. kad. Nr. 0101/0167:2458, Vilniaus m., statybos projektas	Vienbutis gyvenamasis namas	Vilnius, Ramintos g. 3	Nauja statyba	Gyvenamoji (vieno buto pastatai)	G1
152997	Vienbučio gyvenamojo namo Šaltūnų g. 13A, Vilniaus m., statybos projektas	Gyvenamasis namas	Vilnius, Šaltūnų g. 13A	Statinio griovimas	Gyvenamoji (vieno buto pastatai)	G1
152997	Vienbučio gyvenamojo namo Šaltūnų g. 13A, Vilniaus m., statybos projektas	Ūkinis pastatas	Vilnius, Šaltūnų g. 13A	Statinio griovimas	Pagalbinio ūkio	I2
152997	Vienbučio gyvenamojo namo Šaltūnų g. 13A, Vilniaus m., statybos projektas	Vienbutis gyvenamasis namas	Vilnius, Šaltūnų g. 13A	Nauja statyba	Gyvenamoji (vieno buto pastatai)	G1
153005	VIENBUČIO GYVENAMOJO NAMO KRYŽIOKŲ G. 348, VILNIUJE, STATYBOS PROJEKTAS	VIENBUTIS GYVENAMASIS NAMAS	Vilnius, Kryžiokų g. 348	Nauja statyba	Gyvenamoji (vieno buto pastatai)	G1
153119	Dvibučio gyvenamojo namo Bebrų g. 24, Vilniuje, statybos projektas	Dvibutis gyvenamasis namas	Vilnius, Bebrų g. 24	Nauja statyba	Gyvenamoji (dviejų butų pastatai)	G1
153158	Vienbučio gyvenamojo namo (7.1) Balsių Sodų 7-oji g. 34, Vilniaus m., (skl. Kad. 0101/0128:141), statybos projektas	Sodo pastatas	Vilnius, Balsių Sodų 7-oji g. 34	Statinio griovimas	Kita (sodų)	G2
153158	Vienbučio gyvenamojo namo (7.1) Balsių Sodų 7-oji g. 34, Vilniaus m., (skl. Kad. 0101/0128:141), statybos projektas	Vienbutis gyvenamasis namas	Vilnius, Balsių Sodų 7-oji g. 34	Nauja statyba	Gyvenamoji (vieno buto pastatai)	G1
153239	Kabelinės linijos gatvės apšvietimui, Smilgų g., Vilniuje, statybos projektas	Kabelinė linija	Vilnius, Smilgų g.	Nauja statyba	Skirstomieji elektros tinklai	I
153375	Gamybinio pastato Jankiškių g.25, Vilniuje, kapitalinio remonto projektas	Gamybinis pastatas	Vilnius, Jankiškių g. 25	Kapitalinis remontas	Gamybos, pramonės	P
153397	Dvibučio gyvenamojo namo dalies - buto Keramikų g. 84-2, Vilniaus m., rekonstravimo projektas	Dvibučio gyvenamojo namo dalis - butas	Vilnius, Keramikų g. 84-2	Rekonstrukcija	Gyvenamoji (dviejų butų pastatai)	G1

Nr.	Pavadinimas	Pastato pavadinimas	Adresas	Statybos tipas	Statinio paskirtis	Paskirties kodas
153397	Dvibučio gyvenamojo namo dalies - buto Keramikų g. 84-2, Vilniaus m., rekonstravimo projektas	Pagalbinio ūkio paskirties pastatas	Vilnius, Keramikų g. 84-2	Nauja statyba	Kiti pastatai, skirti pagalbinio ūkio reikmėms	I2
153408	Nuotekynės gyvenamajam namui Žilvičių g. 14, Vilniuje, statybos projektas	Nuotekynė	Vilnius, Žilvičių g. 14	Nauja statyba	Nuotekų išvadai	I
153467	Daugiabučio gyvenamojo namo Gedimino pr. 52, Vilnius, kapitalinio remonto projektas	Daugiabutis gyvenamasis namas	Vilnius, Gedimino pr. 52	Kapitalinis remontas	Gyvenamoji (trijų ir daugiau butų - daugiabučiai pastatai)	G
153656	Vidutinio slėgio dujotiekio su įvadu Babinių Sodų 27-ąja g. su įvadu iki sklypo Babinių Sodų 27-oji g. 17, Vilniuje statybos projektas	Vidutinio slėgio dujotiekio įvadas	Vilnius, Babinių Sodų 27-oji g. iki sklypo Babinių Sodų 27-oji g. 17	Nauja statyba	Skirstomieji dujotiekiai	I
153656	Vidutinio slėgio dujotiekio su įvadu Babinių Sodų 27-ąja g. su įvadu iki sklypo Babinių Sodų 27-oji g. 17, Vilniuje statybos projektas	Vidutinio slėgio dujotiekis	Vilnius, Babinių Sodų 27-oji g. iki sklypo Babinių Sodų 27-oji g. 17	Nauja statyba	Skirstomieji dujotiekiai	I
153667	Vienbučio gyvenamojo namo Pagirių k. (skl. kad. nr. 0101/0160:60), Vilniuje, statybos projektas	Pirtis	Vilnius, Pagirių k.	Nauja statyba	Pagalbinio ūkio	I2
153667	Vienbučio gyvenamojo namo Pagirių k. (skl. kad. nr. 0101/0160:60), Vilniuje, statybos projektas	Vienbutis gyvenamasis namas	Vilnius, Pagirių k.	Nauja statyba	Gyvenamoji (vieno buto pastatai)	G1
153697	Vienbučio gyvenamojo namo Žilvičių g.55a Vilniaus m., statybos projektas	Vienbutis gyvenamasis namas	Vilnius, Žilvičių g. 55a	Nauja statyba	Gyvenamoji (vieno buto pastatai)	G1
153739	Daugiabučio gyvenamojo namo A. P. Kavoliuko g. 9 buto Nr. 30, Vilniuje, kapitalinio remonto projektas	Daugiabutis gyvenamasis namas	Vilnius, A. P. Kavoliuko g. 9-30	Kapitalinis remontas	Gyvenamoji (trijų ir daugiau butų - daugiabučiai pastatai)	G
153862	Dvibučio gyvenamojo namo Gegliškių g. 4, Vilniaus mieste, statybos projektas	Dvibutis gyvenamasis namas	Vilnius, Gegliškių g. 4	Nauja statyba	Gyvenamoji (dviejų butų pastatai)	G1
153953	Vandentiekos ir nuotekynės gyvenamajam namui Gailašių g.6, Vilniuje, statybos projektas	Nuotekynė	Vilnius, Gailašių g. 4	Nauja statyba	Nuotekų išvadai	I
153953	Vandentiekos ir nuotekynės gyvenamajam namui Gailašių g.6, Vilniuje, statybos projektas	Vandentieka	Vilnius, Gailašių g. 4	Nauja statyba	Įvadiniai tinklai	I
154055	Pastato - Mokomojo korpuso Skapo g. 7, Vilniuje patalpų paprastasis remontas	Pastatas - Mokomasis korpusas	Vilnius, S. Skapo g. 7	Paprastasis remontas	Mokslo	V
154129	Nuotekynės gyvenamajam namui J. Kolaso 4a, Vilniuje, statybos projektas	Nuotekynė	Vilnius, J. Kolaso g. 4a	Nauja statyba	Nuotekų išvadai	I
154198	Vienbučio gyvenamojo namo, SB "Geologas", skl. nr. 66, Vilniaus m., statybos projektas	Vienbutis gyvenamas namas	Vilnius, SB "Geologas", skl. nr. 66	Nauja statyba	Gyvenamoji (vieno buto pastatai)	G1
154222	Rotušės Didžioji g. 31, Vilniuje, kapitalinio remonto projektas	Rotušė	Vilnius, Didžioji g. 31	Kapitalinis remontas	Kultūros	V
154321	Geležinkelio kelio Nr. 60 A.Kojelavičiaus g. 135a, Pramonės g. 78, Vilniaus m., rekonstravimo projektas	Geležinkelio kontaktinis tinklas	Vilnius, A. Kojelavičiaus g. 135A; Pramonės g. 78	Rekonstrukcija	Kiti inžineriniai statiniai	I
154321	Geležinkelio kelio Nr. 60 A.Kojelavičiaus g. 135a, Pramonės g. 78, Vilniaus m., rekonstravimo projektas	Geležinkelis (geležinkelio kelias) Nr.52	Vilnius, A. Kojelavičiaus g. 135A; Pramonės g. 78	Kapitalinis remontas	Privažiuojamieji geležinkelio keliai	I
154321	Geležinkelio kelio Nr. 60 A.Kojelavičiaus g. 135a, Pramonės g. 78, Vilniaus m., rekonstravimo projektas	Geležinkelis (geležinkelio kelias) Nr.60	Vilnius, A. Kojelavičiaus g. 135A; Pramonės g. 78	Rekonstrukcija	Privažiuojamieji geležinkelio keliai	I
154355	Vidutinio slėgio dujotiekio Smėlynės Sodų 1-ojoje g. su įvadu iki sklypo Nr. 81, s/b "Geologas", Vilniuje statybos projektas	Vidutinio slėgio dujotiekio įvadas	Vilnius, Smėlynės Sodų 1-oji g. iki sklypo s/b	Nauja statyba	Skirstomieji dujotiekiai	I

Nr.	Pavadinimas	Pastato pavadinimas	Adresas	Statybos tipas	Statinio paskirtis	Paskirties kodas
154355	Vidutinio slėgio dujotiekio Smėlynės Sodų 1-ojoje g. su įvadu iki sklypo Nr. 81, s/b "Geologas", Vilniuje statybos projektas	Vidutinio slėgio dujotiekis	Vilnius, Smėlynės Sodų 1-oji g. iki sklypo s/b	Nauja statyba	Skirstomieji dujotiekiai	I
154363	Vienbučio gyvenamojo namo Balsių Sodų 6-oji g. 36, Vilniuje, statybos projektas	Vienbutis gyvenamasis namas	Vilnius, Balsių Sodų 6-oji g. 36	Nauja statyba	Gyvenamoji (vieno buto pastatai)	G1
154462	Gyvenamojo namo V. Šopeno g. 1B, Vilniuje, negyvenamųjų patalpų Nr. 24 paskirties keitimo į gyvenamąsias projektas	Negyvenamoji patalpa-Pagalbinės patalpos	Vilnius, V. Šopeno g. 1B-24		Negyvenamosios paskirties pastatai	KITA
154522	Mažo slėgio dujų tinklų vamzdyno Ankštoji g. 8, 10, Vilniuje, rekonstravimo projektas	Mažo slėgio dujų tinklų vamzdynas	Vilnius, Ankštoji g. 8, 10	Rekonstrukcija	Skirstomieji dujotiekiai	I
154529	Administracinio pastato J. Balčikonio g. 3, Vilniuje, kitos paskirties patalpų Nr. 280 paskirties keitimo į gydymo projektas, atliekant paprastąjį remontą	Administracinis pastatas	Vilnius, Juozo Balčikonio g. 3-280	Paprastasis remontas	Administracinė	A
154529	Administracinio pastato J. Balčikonio g. 3, Vilniuje, kitos paskirties patalpų Nr. 280 paskirties keitimo į gydymo projektas, atliekant paprastąjį remontą	Kitos paskirties patalpos J. Balčikonio g. 3-280, Vilniuje	Vilnius, Juozo Balčikonio g. 3-280		Gydymo	V
154531	Vidutinio slėgio dujotiekio įvado iki sklypo Žemėpačio g. 4, Vilniuje statybos projektas	Vidutinio slėgio dujotiekio įvadas	Vilnius, Žemėpačio g. iki sklypo Žemėpačio g. 4	Nauja statyba	Skirstomieji dujotiekiai	I
154560	Blokuoto vienbučio gyvenamojo namo Maumedžių 21C, Vilniuje, kapitalinio remonto projektas	Blokuotas vienbutis gyvenamas namas	Vilnius, Maumedžių g. 21C	Kapitalinis remontas	Gyvenamoji (vieno buto pastatai)	G1
154630	Vienbučio gyvenamojo namo Bajorų kelio 1-oji g.30, Vilniaus m., statybos projektas	Vienbutis gyvenamasis namas (7.1)	Vilnius, Bajorų kelio 1-oji g. 30	Nauja statyba	Gyvenamoji (vieno buto pastatai)	G1
154635	Bendrabučio V. Pietario g. 8, Vilnius, kapitalinio remonto projektas	Bendrabutis	Vilnius, V. Pietario g. 8	Kapitalinis remontas	Gyvenamoji (įvairioms socialinėms grupėms)	G
154675	Dvibučio gyvenamojo namo Ukmergės g. 142, Vilniuje, buto Nr. 2 rekonstravimo projektas	Dvibutis gyvenamasis namas	Vilnius, Ukmergės g. 142-2	Rekonstrukcija	Gyvenamoji (dviejų butų pastatai)	G1
154676	Nuotekynės gyvenamajam namui Meldų g. 5, Vilniuje, statybos projektas	Nuotekynė	Vilnius, Meldų g. 5	Nauja statyba	Nuotekų išvadai	I
154677	Nuotekynės gyvenamajam namui Meldų g. 11, Vilniuje, statybos projektas	Nuotekynė	Vilnius, Meldų g. 11	Nauja statyba	Nuotekų išvadai	I
154850	Vandentiekio ir nuotekų tinklų Naujasodžio g., Vilniuje, statybos projektas	Nuotekų tinklai	Vilnius, Naujasodžio g.	Nauja statyba	Skirstomieji tinklai	I
154850	Vandentiekio ir nuotekų tinklų Naujasodžio g., Vilniuje, statybos projektas	Vandentiekio tinklai	Vilnius, Naujasodžio g.	Nauja statyba	Skirstomieji tinklai	I
154877	Nuotekynės vienbučiam namui Pavilnio Sodų 7-oji g.14, Vilniuje, statybos projektas	Nuotekynė	Vilnius, Pavilnio Sodų 7-oji g.14	Nauja statyba	Nuotekų išvadai	I
154885	Garažo Naujanerių g. 11, Vilniuje, statybos projektas	Garažas	Vilnius, Naujanerių g. 11	Nauja statyba	Garažas (esantis namų valdoje)	I2
154947	Vandentiekos ir nuotekynės gyvenamajam namui Džiaugsmo g. 29, Vilniuje, statybos projektas	Nuotekų išvadas	Vilnius, Džiaugsmo g. 29	Nauja statyba	Nuotekų išvadai	I
154947	Vandentiekos ir nuotekynės gyvenamajam namui Džiaugsmo g. 29, Vilniuje, statybos projektas	Vandentiekio įvadas	Vilnius, Džiaugsmo g. 29	Rekonstrukcija	Įvadiniai tinklai	I
154960	Vandentiekos sodo pastatui Kelmijos Sodų 43-iojoje g. 1, Vilniuje, statybos projektas	Vandentieka	Vilnius, Kelmijos Sodų 43-ioji g. 1	Nauja statyba	Įvadiniai tinklai	I
154984	Vieno buto gyvenamojo namo (1A'/m) Dvariškių g.26 Vilniuje rekonstrukcijos ir pagalbinio ūkio pastato statybos projektas	ūkinis pastatas	Vilnius, Dvariškių g. 26	Nauja statyba	Kiti pastatai, skirti pagalbinio ūkio reikmėms	I2
154984	Vieno buto gyvenamojo namo (1A'/m) Dvariškių g.26 Vilniuje rekonstrukcijos ir pagalbinio ūkio pastato statybos projektas	vieno buto gyvenamasis namas	Vilnius, Dvariškių g. 26	Rekonstrukcija	Gyvenamoji (vieno buto pastatai)	G1

Nr.	Pavadinimas	Pastato pavadinimas	Adresas	Statybos tipas	Statinio paskirtis	Paskirties kodas
155003	Geležinkelio viaduko esančio Vilnius - Kena 8+411km krypties kapitalinio remonto projektas	Geležinkelio viadukas	Vilnius, Dūmų g. ir Šiaurės g. sankryža	Kapitalinis remontas	Kitų transporto statinių	I
155005	Vienbučio gyvenamojo namo Kelmijos g., skl. kad. Nr.0101/0088:4049, Vilniaus m., statybos projektas	Vienbutis gyvenamasis namas	Vilnius, Kelmijos g.	Nauja statyba	Gyvenamoji (vieno buto pastatai)	G1
155006	Autoserviso Ozo g. 20, Vilniuje, administracinių patalpų paskirties keitimo į kūrybines Dirbtuvės projektas, atliekant kapitalinį remontą	Administracinės patalpos	Vilnius, Ozo g. 20		Dirbtuvės	P
155006	Autoserviso Ozo g. 20, Vilniuje, administracinių patalpų paskirties keitimo į kūrybines Dirbtuvės projektas, atliekant kapitalinį remontą	Autoservisas	Vilnius, Ozo g. 20	Kapitalinis remontas	Paslaugų	K
155032	Lietuvos nacionalinės filharmonijos Pasažo skg. 1A Vilniuje paprastojo remonto projektas	Lietuvos nacionalinė filharmonija	Vilnius, Pasažo skg. 1A	Paprastasis remontas	Kultūros	V
155091	Sodo namo pertvarkymo į vienbutį gyvenamąjį namą Naujanerių Sodų 8 g. 2 Vilniuje rekonstravimo projektas	Sodo pastatas	Vilnius, Naujanerių Sodų 8-oji g. 2		Gyvenamoji (vieno buto pastatai)	G1
155091	Sodo namo pertvarkymo į vienbutį gyvenamąjį namą Naujanerių Sodų 8 g. 2 Vilniuje rekonstravimo projektas	Sodo pastatas	Vilnius, Naujanerių Sodų 8-oji g. 2	Rekonstrukcija	Kita (sodų)	G2
155153	Vienbučio gyvenamojo namo Džiaugsmo g. skl. kad. Nr. 0101/0157:1920, Vilniuje, statybos projektas	Vienbutis gyvenamasis namas	Vilnius, Džiaugsmo g.	Nauja statyba	Gyvenamoji (vieno buto pastatai)	G1
155171	ADMINISTRACINIO PASTATO, GIEDRAIČIŲ G. 85, VILNIUJE, ADMINISTRACINIŲ PATALPŲ PASKIRTIES KEITIMO Į GYVENAMĄSIAS, PROJEKTAS, ATLIEKANT PAPRASTĄJĮ REMONTĄ	ADMINISTRACINĖS PATALPOS	Vilnius, Giedraičių g. 85		Administracinė	A
155171	ADMINISTRACINIO PASTATO, GIEDRAIČIŲ G. 85, VILNIUJE, ADMINISTRACINIŲ PATALPŲ PASKIRTIES KEITIMO Į GYVENAMĄSIAS, PROJEKTAS, ATLIEKANT PAPRASTĄJĮ REMONTĄ	ADMINISTRACINIS PASTATAS	Vilnius, Giedraičių g. 85	Paprastasis remontas	Administracinė	A
155373	Maitinimo paskirties pastato Ukmergės g. 238, Vilniuje, statybos projektas	Maitinimo paskirties pastatas	Vilnius, Ukmergės g. 238	Nauja statyba	Maitinimo	K
155403	Vienbučio gyvenamojo namo (7.1) Kryžiokų Sodų 13-oji g. 56., Vilniuje (skl. kad. Nr. 0101/0141:56) statybos projektas	Sodo pastatas	Vilnius, Kryžiokų Sodų 13-oji g. 56	Statinio griovimas	Kita (sodų)	G2
155403	Vienbučio gyvenamojo namo (7.1) Kryžiokų Sodų 13-oji g. 56., Vilniuje (skl. kad. Nr. 0101/0141:56) statybos projektas	Vienbutis gyvenamasis namas	Vilnius, Kryžiokų Sodų 13-oji g. 56	Nauja statyba	Gyvenamoji (vieno buto pastatai)	G1
155403	Vienbučio gyvenamojo namo (7.1) Kryžiokų Sodų 13-oji g. 56., Vilniuje (skl. kad. Nr. 0101/0141:56) statybos projektas	Sodo pastatas	Vilnius, Kryžiokų Sodų 13-oji g. 56	Statinio griovimas	Kita (sodų)	G2
155403	Vienbučio gyvenamojo namo (7.1) Kryžiokų Sodų 13-oji g. 56., Vilniuje (skl. kad. Nr. 0101/0141:56) statybos projektas	Vienbutis gyvenamasis namas	Vilnius, Kryžiokų Sodų 13-oji g. 56	Nauja statyba	Gyvenamoji (vieno buto pastatai)	G1
155755	Dvibučio gyvenamojo namo Teatro g. 7, Vilniuje, statybos projektas	Dvibutis gyvenamasis namas	Vilnius, Teatro g. 7	Nauja statyba	Gyvenamoji (dviejų butų pastatai)	G1
155786	0,4 kV elektros kabelio įvadas į gyv. namą Austėjos g. 62, Vilnius, Statybos projektas	0,4 kV elektros tinklai	Vilnius, Austėjos g. 62	Nauja statyba	Skirstomieji elektros tinklai	I
155812	Vienbučio gyvenamojo namo Rudausių g.10, Vilniuje rekonstravimo projektas	Vienbutis gyvenamasis namas	Vilnius, Rudausių g. 10	Rekonstrukcija	Gyvenamoji (vieno buto pastatai)	G1
155828	Vienbučių blokuotų gyvenamųjų namų Džiaugsmo g.(skl.kad.Nr.0101/0157:1783), Vilniuje statybos projektas	Vienbutis gyvenamasis namas	Vilnius, Džiaugsmo g.	Nauja statyba	Gyvenamoji (vieno buto pastatai)	G1
156047	Administracinio pastato Totorių g. 4, Vilniuje, paprastojo remonto projektas	Administracinis pastatas	Vilnius, Totorių g. 4	Paprastasis remontas	Administracinė	A
156112	Ūkinio pastato Zervynų g.3 Vilniuje paskirties keitimo į gyvenamąją projektas, atliekant paprastąjį remontą	Ūkinis pastatas	Vilnius, Zervynų g. 3		Kiti pastatai, skirti pagalbinio ūkio reikmėms	I2

Nr.	Pavadinimas	Pastato pavadinimas	Adresas	Statybos tipas	Statinio paskirtis	Paskirties kodas
156112	Ūkinio pastato Zervynų g.3 Vilniuje paskirties keitimo į gyvenamąją projektas, atliekant paprastąjį remontą	Ūkinis pastatas	Vilnius, Zervynų g. 3	Paprastasis remontas	Kiti pastatai, skirti pagalbinio ūkio reikmėms	I2
156139	Garažo Ukmergės g. 315C, Vilniuje, 3 garažų (boksų) sujungimo ir paprastojo remonto projektas	Garažas	Vilnius, Ukmergės g. 315C	Paprastasis remontas	Garažų	P
156226	Vienbučio gyvenamojo namo Pažagiškių g. Nr. 52, Vilniuje, kapitalinio remonto projektas	Vienbutis gyvenamasis namas	Vilnius, Pažagiškių g. 52	Kapitalinis remontas	Gyvenamoji (vieno buto pastatai)	G1
156328	Vienbučio gyvenamojo namo Lobio g. 5A, Vilniaus m., rekonstravimo projektas	Vienbutis gyvenamasis namas	Vilnius, Lobio g. 5A	Rekonstrukcija	Gyvenamoji (vieno buto pastatai)	G1
156425	Saulės fotovoltaninės elektrinės statybos projektas Švitrigailos g. 33, Vilniuje	saulės fotovoltaninė elektrinė	Vilnius, Švitrigailos g. 33	Nauja statyba	Kiti inžineriniai statiniai	I
156482	Administracinio pastato Vytenio g. 22, Vilniuje prekybos paskirties patalpų paskirties keitimo į administracinę projektas, atliekant paprastąjį remontą	Administracinis pastatas	Vilnius, Vytenio g. 22	Paprastasis remontas	Administracinė	A
156482	Administracinio pastato Vytenio g. 22, Vilniuje prekybos paskirties patalpų paskirties keitimo į administracinę projektas, atliekant paprastąjį remontą	Prekybos patalpos	Vilnius, Vytenio g. 22		Prekybos	K
156504	Daugiabučio gyvenamojo namo Giedraičių g.18, Vilniuje, neįrengtos pastogės paskirties keitimo į gyvenamąją projektas, atliekant kapitalinį remontą ir sujungiant su butu Nr.11.	Daugiabutis gyvenamasis namas	Vilnius, Giedraičių g. 18-11	Kapitalinis remontas	Gyvenamoji (trijų ir daugiau butų - daugiabučiai pastatai)	G
156504	Daugiabučio gyvenamojo namo Giedraičių g.18, Vilniuje, neįrengtos pastogės paskirties keitimo į gyvenamąją projektas, atliekant kapitalinį remontą ir sujungiant su butu Nr.11.	Neįrengta pastogė	Vilnius, Giedraičių g. 18-11		Kita	KITA
156747	Daugiabučio gyvenamojo namo Lentupio g. 8 buto Nr. 5, Vilniuje, paprastojo remonto projektas	Daugiabutis gyvenamasis namas	Vilnius, Lentupio g. 8-5	Paprastasis remontas	Gyvenamoji (trijų ir daugiau butų - daugiabučiai pastatai)	G
156858	Vienbučio gyvenamojo namo pertvarkymo i dvibutį gyvenamąjį namą (7.2) Ožkinių g. 18 Vilniuje, rekonstavimo projektas	Pagalbinis ūkio paskirties pastatas	Vilnius, Ožkinių g. 18	Nauja statyba	Kiti pastatai, skirti pagalbinio ūkio reikmėms	I2
156858	Vienbučio gyvenamojo namo pertvarkymo i dvibutį gyvenamąjį namą (7.2) Ožkinių g. 18 Vilniuje, rekonstavimo projektas	Pagalbinis ūkio paskirties pastatas-garažas	Vilnius, Ožkinių g. 18	Nauja statyba	Garažas (esantis namų valdoje)	I2
156858	Vienbučio gyvenamojo namo pertvarkymo i dvibutį gyvenamąjį namą (7.2) Ožkinių g. 18 Vilniuje, rekonstavimo projektas	Vienbutis gyvenamas namas	Vilnius, Ožkinių g. 18	Rekonstrukcija	Gyvenamoji (vieno buto pastatai)	G1
156865	Dvibučio gyvenamojo namo Italų g. 16A, Vilniaus m., statybos projektas	Dvibutis gyvenamasis namas	Vilnius, Italų g. 16A	Nauja statyba	Gyvenamoji (dviejų butų pastatai)	G1
156883	Dvibučio gyvenamojo namo Italų g. 14A, Vilniaus m., statybos projektas	Dvibutis gyvenamasis namas	Vilnius, Italų g. 14	Nauja statyba	Gyvenamoji (dviejų butų pastatai)	G1
157396	Sodo pastato pertvarkymo į vienbutį gyvenamąjį namą Sakalaičių Sodų 8-oji g. 15, Vilniaus m. rekonstravimo projektas	Sodo namas	Vilnius, Sakalaičių Sodų 8-oji g. 15		Kita (sodų)	G2
157396	Sodo pastato pertvarkymo į vienbutį gyvenamąjį namą Sakalaičių Sodų 8-oji g. 15, Vilniaus m. rekonstravimo projektas	Sodo namas	Vilnius, Sakalaičių Sodų 8-oji g. 15	Rekonstrukcija	Kita (sodų)	G2
157419	Nuotekynės gyvenamajam namui Meldų g. 23, Vilniuje, statybos projektas	Nuotekynė	Vilnius, Meldų g. 23	Nauja statyba	Nuotekų išvadai	I
157510	Saulės fotovoltinės elektrinės Mokyklos g. 46B Vilniuje statybos projektas	saulės fotovoltinė elektrinė	Vilnius, Mokyklos g. 46 B	Nauja statyba	Kiti inžineriniai statiniai	I

Nr.	Pavadinimas	Pastato pavadinimas	Adresas	Statybos tipas	Statinio paskirtis	Paskirties kodas
157515	Vienbučio gyvenamojo namo Šarkuvos g. 7, Vilniaus m., statybos projektas	Vienbutis gyvenamas namas (7.1)	Vilnius, Šarkuvos g. 7	Nauja statyba	Gyvenamoji (vieno buto pastatai)	G1
157538	Vienbučio gyvenamojo namo (7.1) Raisteniškių g. 1B, Vilniuje, statybos projektas	Vienbutis gyvenamasis namas (7.1)	Vilnius, Raisteniškių g. 1B	Nauja statyba	Gyvenamoji (vieno buto pastatai)	G1
157563	Vienbučio gyvenamojo namo (7.1) Raisteniškių g. 1D, Vilniuje, statybos projektas	Vienbutis gyvenamasis namas (7.1)	Vilnius, Raisteniškių g. 1D	Nauja statyba	Gyvenamoji (vieno buto pastatai)	G1
157613	„VIENBUČIO GYVENAMOJO NAMO VERKIŲ G., SB „SKAMBUTIS“, SKL. KAD. NR. 010100060359, VILNIAUS M., STATYBOS PROJEKTAS“	Vienbutis gyvenamasis namas	Vilniaus m. sav. SB "Skambutis"	Nauja statyba	Gyvenamoji (vieno buto pastatai)	G1
157633	Vienbučio gyvenamojo namo Juodvarnių Sodų 14-oji g. 1, Vilniaus m., statybos projektas	Vienbutis gyvenamasis namas	Vilnius, Juodvarnių Sodų 14-oji g. 1	Nauja statyba	Gyvenamoji (vieno buto pastatai)	G1
157686	Dviejų butų namo Krivių g. 17, Vilniuje, rekonstravimo projektas	Dvibutis gyvenamasis namas	Vilnius, Krivių g. 17	Rekonstrukcija	Gyvenamoji (dviejų butų pastatai)	G1
157686	Dviejų butų namo Krivių g. 17, Vilniuje, rekonstravimo projektas	Ūkinis pastatas	Vilnius, Krivių g. 17	Rekonstrukcija	Kiti pastatai, skirti pagalbinio ūkio reikmėms	I2
157723	Vienbučio gyvenamojo namo ir pagalbinio ūkio paskirties pastato Vismaliukų Sodų 5-oji g. 23, Vilniaus m., statybos projektas	Pagalbinio ūkio pastatas(8.17)	Vilnius, Vismaliukų Sodų 5-oji g. 23	Nauja statyba	Pagalbinio ūkio	I2
157723	Vienbučio gyvenamojo namo ir pagalbinio ūkio paskirties pastato Vismaliukų Sodų 5-oji g. 23, Vilniaus m., statybos projektas	Vienbutis gyvenamasis namas(7.1)	Vilnius, Vismaliukų Sodų 5-oji g. 23	Nauja statyba	Gyvenamoji (vieno buto pastatai)	G1
157758	Vandentiekos ir nuotekynės gyvenamajam namui Mechanikų g. 52, Vilniuje, statybos projektas	Nuotekynė	Vilnius, Mechanikų g. 52	Nauja statyba	Nuotekų išvadai	I
157758	Vandentiekos ir nuotekynės gyvenamajam namui Mechanikų g. 52, Vilniuje, statybos projektas	Vandentieka	Vilnius, Mechanikų g. 52	Nauja statyba	Įvadiniai tinklai	I
157816	Sodo pastato pertvarkymo į vienbutį gyvenamąjį namą Verkių Sodų 5-oji g. 39, Vilniaus m., rekonstravimo projektas	Namų ūkio pastatas	Vilnius, Verkių Sodų 5-oji g. 39	Nauja statyba	Pagalbinio ūkio	I2
157816	Sodo pastato pertvarkymo į vienbutį gyvenamąjį namą Verkių Sodų 5-oji g. 39, Vilniaus m., rekonstravimo projektas	Sodo pastatas	Vilnius, Verkių Sodų 5-oji g. 39		Kita (sodų)	G2
157816	Sodo pastato pertvarkymo į vienbutį gyvenamąjį namą Verkių Sodų 5-oji g. 39, Vilniaus m., rekonstravimo projektas	Sodo pastatas	Vilnius, Verkių Sodų 5-oji g. 39	Rekonstrukcija	Kita (sodų)	G2
157835	Vienbučio gyvenamojo namo SB "Medicinos darbuotojų" skl. Nr. 112, Vilniuje, statybos projektas	Vienbutis gyvenamasis namas (7.1)	Vilnius, Salininkų g.	Nauja statyba	Gyvenamoji (vieno buto pastatai)	G1
157849	Dviejų vienbučių gyvenamųjų namų S.Šilingo g. 143, Vilniuje, statybos projektas	Vienbutis gyvenamasis namas	Vilniaus m. sav., Grigaičiai, S.Šilingo g. 143	Nauja statyba	Gyvenamoji (vieno buto pastatai)	G1
157855	Vidutinio slėgio dujotiekio įvado į sklypą Kelmiškių g. 24, Vilniuje statybos projektas	Vidutinio slėgio dujotiekio įvadas	Vilnius, Kelmiškių g. į sklypą Kelmiškių g. 24	Nauja statyba	Skirstomieji dujotiekiai	I
157856	Vidutinio slėgio dujotiekio įvado iki sklypo Viršupio g. 44, Vilniuje statybos projektas	Vidutinio slėgio dujotiekio įvadas	Vilnius, Viršupio Sodų 1-oji g. iki sklypo Viršupio g. 44	Nauja statyba	Skirstomieji dujotiekiai	I
157861	Daugiabučio gyvenamojo namo Salomėjos Neries g. 101, Vilniuje, buto Nr. 245 gyvenamųjų patalpų paskirties keitimo į Paslaugųgų paskirtį, atliekant paprastąjį remontą, projektas	Butas	Vilnius, Salomėjos Nėries g. 101 butas Nr. 245		Gyvenamoji (trijų ir daugiau butų - daugiabučiai pastatai)	G
157861	Daugiabučio gyvenamojo namo Salomėjos Neries g. 101, Vilniuje, buto Nr. 245 gyvenamųjų patalpų paskirties keitimo į Paslaugųgų paskirtį, atliekant paprastąjį remontą, projektas	Pastatas - Daugiabutis gyvenamasis namas	Vilnius, Salomėjos Nėries g. 101	Paprastasis remontas	Gyvenamoji (trijų ir daugiau butų - daugiabučiai pastatai)	G

Nr.	Pavadinimas	Pastato pavadinimas	Adresas	Statybos tipas	Statinio paskirtis	Paskirties kodas
157904	Vandentiekos ir nuotekynės gyvenamajam namui Aitvarų g. 28, Vilniuje, statybos projektas	Nuotekynė	Vilnius, Aitvarų g. 28	Nauja statyba	Nuotekų išvadai	I
157904	Vandentiekos ir nuotekynės gyvenamajam namui Aitvarų g. 28, Vilniuje, statybos projektas	Vandentiekis	Vilnius, Aitvarų g. 28	Nauja statyba	Įvadiniai tinklai	I
157908	Vandentiekio ir nuotekynės gyvenamajam namui Gardino g. 12, Vilniuje statybos projektas	Nuotekynė	Vilnius, Gardino g. 12	Nauja statyba	Nuotekų išvadai	I
157908	Vandentiekio ir nuotekynės gyvenamajam namui Gardino g. 12, Vilniuje statybos projektas	Vandentieka	Vilnius, Gardino g. 12	Nauja statyba	Įvadiniai tinklai	I
157951	Automobilių salono su autocentru Ukmergės g.240 Vilniuje paprastojo remonto projektas	Automobilių salonas su autocentru	Vilnius, Ukmergės g. 240	Paprastasis remontas	Prekybos	K
157991	Administracinės paskirties pastato Šeimyniškių g.21, Vilniuje, administracinės paskirties patalpos paprastojo remonto projektas	Administracinės paskirties pastatas	Vilnius, Šeimyniškių g. 21	Paprastasis remontas	Administracinė	A
158027	Nuotekynės gyvenamajam namui, Gubojų g. 19, Vilniuje, Statybos projektas	Nuotekynė	Vilnius, Gubojų g. 19	Nauja statyba	Nuotekų išvadai	I
158030	Vienbučio gyvenamojo namo Krakiškių sodų 5-ojoje g. 12, Vilniuje, statybos projektas	Vienbutis gyvenamasis namas	Vilnius, Krakiškių Sodų 5-oji g. 12	Nauja statyba	Gyvenamoji (vieno buto pastatai)	G1
158052	Poilsio namų (8.13.2) Ozo, Kalvarijų, Šiaurinės ir Geležinio Vilko gatvių sankirtoje statybos projektas	Poilsio namai 8.13.2	Vilnius, Ozo, Kalvarijų, Šiaurinės ir Geležinio Vilko gatvių sankirta	Nauja statyba	Poilsio namai	H
158083	Daugiabučio gyvenamojo namo Žirmūnų g. 20 buto Nr. 112, Vilniuje, kapitalinio remonto projektas	Daugiabutis gyvenamasis namas	Vilnius, Žirmūnų g. 20-112	Kapitalinis remontas	Gyvenamoji (trijų ir daugiau butų - daugiabučiai pastatai)	G
158200	Vidutinio slėgio dujotiekio Grikienių g., Vilniuje statybos projektas	Vidutinio slėgio dujotiekis	Vilnius, Grikienių g.	Nauja statyba	Skirstomieji dujotiekiai	I
158231	Prekybos paskirties pastato (8.3) Juodasis kelias 34, Vilniaus m., statybos projektas	Gyvenamasis namas	Vilnius, Juodasis kel. 34	Statinio griovimas	Gyvenamoji (vieno buto pastatai)	G1
158231	Prekybos paskirties pastato (8.3) Juodasis kelias 34, Vilniaus m., statybos projektas	Kiemo statiniai	Vilnius, Juodasis kel. 34	Statinio griovimas	Kiti inžineriniai statiniai	I
158231	Prekybos paskirties pastato (8.3) Juodasis kelias 34, Vilniaus m., statybos projektas	Prekybos paskirties pastatas	Vilnius, Juodasis kel. 34	Nauja statyba	Prekybos	K
158231	Prekybos paskirties pastato (8.3) Juodasis kelias 34, Vilniaus m., statybos projektas	Ūkinis pastatas	Vilnius, Juodasis kel. 34	Statinio griovimas	Kiti pastatai, skirti pagalbinio ūkio reikmėms	I2
158242	Vienbučio gyvenamojo namo Balsių Sodų 11-oji g. 30, Vilniuje, statybos projektas	Vienbutis gyvenamasis namas	Vilnius, Balsių Sodų 11-oji g. 3	Nauja statyba	Gyvenamoji (vieno buto pastatai)	G1
158263	Vidutinio slėgio dujotiekio įvado iki sklypo Pijų g. 7, Vilniuje statybos projektas	Vidutinio slėgio dujotiekio įvadas	Vilnius, Pijų g. iki sklypo Pijų g. 7	Nauja statyba	Skirstomieji dujotiekiai	I
158267	Nuotekynės 7 butų gyvenamajam namui, Šiaurės g. 9, Vilniuje, Statybos projektas	Nuotekynė	Vilnius, Šiaurės g. 9	Nauja statyba	Nuotekų išvadai	I
158301	Vandentiekos ir nuotekynės gyvenamajam namui J. Kolaso g. 4b, Vilniuje statybos projektas	Nuotekynė	Vilnius, J. Kolaso g. 4b	Nauja statyba	Nuotekų išvadai	I
158301	Vandentiekos ir nuotekynės gyvenamajam namui J. Kolaso g. 4b, Vilniuje statybos projektas	Vandentieka	Vilnius, J. Kolaso g. 4b	Nauja statyba	Įvadiniai tinklai	I
158367	Vienbučio gyvenamojo namo Gairinės g. 8, Vilniuje, statybos projektas	Namų ūkio pastatas - garažas	Vilnius, Gairinės g. 8	Nauja statyba	Pagalbinio ūkio	I2
158367	Vienbučio gyvenamojo namo Gairinės g. 8, Vilniuje, statybos projektas	Vienbutis gyvenamasis namas	Vilnius, Gairinės g. 8	Nauja statyba	Gyvenamoji (vieno buto pastatai)	G1
158399	Blokuotų vienbučių gyvenamųjų namų S.Šilingo g. 141, Vilniuje, statybos projektas	Vienbutis gyvenamasis namas	Vilniaus m. sav. Vilniaus m. S.Šilingo g. 141	Nauja statyba	Gyvenamoji (vieno buto pastatai)	G1

Nr.	Pavadinimas	Pastato pavadinimas	Adresas	Statybos tipas	Statinio paskirtis	Paskirties kodas
158399	Blokuotų vienbučių gyvenamųjų namų S.Šilingo g. 141, Vilniuje, statybos projektas	Vienbutis gyvenamasis namas	Vilniaus m. sav., Grigaičiai, S.Šilingo g. 141	Nauja statyba	Gyvenamoji (vieno buto pastatai)	G1
158441	Vidutinio slėgio dujotiekio įvado iki sklypo Lyglaukių g. 10, Vilniuje statybos projektas	Vidutinio slėgio dujotiekio įvadas	Vilnius, Lyglaukių g. iki sklypo Lyglaukių g. 10	Nauja statyba	Skirstomieji dujotiekiai	I
158479	Vienbučio gyvenamojo namo, Džiaugsmo g.56G, Vilniuje (skl.kad.Nr.0101/0157:2015), statybos projektas	Vienbutis gyvenamasis namas	Vilniaus m. sav., Kryžiokai	Nauja statyba	Gyvenamoji (vieno buto pastatai)	G1
158540	Vidutinio slėgio dujotiekio (unik.Nr.4400-1958-6195) rekonstravimo, vidutinio slėgio dujotiekio įvado Pijų g. 17, Vilniuje, statybos projektas	Vidutinio slėgio dujotiekio įvadas	Vilnius, Pijų g. 17	Nauja statyba	Skirstomieji dujotiekiai	I
158540	Vidutinio slėgio dujotiekio (unik.Nr.4400-1958-6195) rekonstravimo, vidutinio slėgio dujotiekio įvado Pijų g. 17, Vilniuje, statybos projektas	Vidutinio slėgio dujotiekis	Vilnius, Pijų g.	Rekonstrukcija	Skirstomieji dujotiekiai	I
158550	Mažmeninės prekybos parko, P. Lukšio g. 34, Vilniuje paprastojo remonto projektas	Mažmeninės prekybos parkas	Vilnius, P. Lukšio g. 34	Paprastasis remontas	Prekybos	K
158565	Vienbučio gyvenamojo namo (7.1) Karaliaučiaus g. 99 Vilniaus m. rekonstravimo projektas	vienbutis gyvenamasis namas	Vilnius, Karaliaučiaus g. 99	Rekonstrukcija	Gyvenamoji (vieno buto pastatai)	G1
158578	Daugiabučio gyvenamojo namo Blindžių g. 21, Vilniuje, buto Nr. 6 kapitalinio remonto projektas	Daugiabutis gyvenamasis namas Blindžių g. 21	Vilnius, Blindžių g. 21-6	Kapitalinis remontas	Gyvenamoji (trijų ir daugiau butų - daugiabučiai pastatai)	G
158581	Vidutinio slėgio dujotiekio Pelesos g., Rasų g. iki sklypo pelesos g. 77/Rasų g. 9, Vilniuje statybos projektas	Vidutinio slėgio dujotiekio įvadas	Vilnius, Rasų g. iki sklypo Pelesos g. 77/Rasų g. 9	Nauja statyba	Skirstomieji dujotiekiai	I
158581	Vidutinio slėgio dujotiekio Pelesos g., Rasų g. iki sklypo pelesos g. 77/Rasų g. 9, Vilniuje statybos projektas	Vidutinio slėgio dujotiekis	Vilnius, Pelesos g., Rasų g.	Nauja statyba	Skirstomieji dujotiekiai	I
158650	Vienbučio gyvenamojo namo Bajorų Sodų 21-oji g. 27, Vilniaus m., statybos projektas	šiltnamis	Vilnius, Bajorų Sodų 21-oji g. 27	Statinio griovimas	Pagalbinio ūkio	I2
158650	Vienbučio gyvenamojo namo Bajorų Sodų 21-oji g. 27, Vilniaus m., statybos projektas	sodo pastatas	Vilnius, Bajorų Sodų 21-oji g. 27		Kita (sodų)	G2
158650	Vienbučio gyvenamojo namo Bajorų Sodų 21-oji g. 27, Vilniaus m., statybos projektas	ūkinis pastatas	Vilnius, Bajorų Sodų 21-oji g. 27	Statinio griovimas	Pagalbinio ūkio	I2
158650	Vienbučio gyvenamojo namo Bajorų Sodų 21-oji g. 27, Vilniaus m., statybos projektas	Vienbutis gyvenamasis namas	Vilnius, Bajorų Sodų 21-oji g. 27	Nauja statyba	Gyvenamoji (vieno buto pastatai)	G1
158658	Dviejų informacinių reklaminių stovų Molėtų pl.73 Vilniuje statybos projektas	Informaciniai reklaminiai stovai - 2 vnt	Vilnius, Molėtų pl. 73	Nauja statyba	Kiti inžineriniai statiniai	I
158672	Vandentiekos ir nuotekynės gyvenamajam namui Žilvičių g. 61-1, Vilniuje, statybos projektas	Nuotekynė	Vilnius, Žilvičių g. 61-1	Nauja statyba	Nuotekų išvadai	I
158672	Vandentiekos ir nuotekynės gyvenamajam namui Žilvičių g. 61-1, Vilniuje, statybos projektas	Vandentiekis	Vilnius, Žilvičių g. 61-1	Nauja statyba	Įvadiniai tinklai	I
158727	Vienbučio gyvenamojo namo Kunigiškių g. 35A Vilniuje statybos projektas	Vienbutis gyvenamasis namas	Vilnius, Kunigiškių g. 35A	Nauja statyba	Gyvenamoji (vieno buto pastatai)	G1
158816	Svečių namų skl. kad. Nr. 0101/0167:2475, Vilniaus m., statybos projektas	Svečių namai	Vilniaus m. sav.	Nauja statyba	Viešbučių	H
158910	Parduotuvės ir sandėlio Polocko g. 42A, Vilniuje, paprastasis remontas	Parduotuvė	Vilnius, Polocko g. 42A	Paprastasis remontas	Prekybos	K
158910	Parduotuvės ir sandėlio Polocko g. 42A, Vilniuje, paprastasis remontas	Sandėlis	Vilnius, Polocko g. 42A	Paprastasis remontas	Sandėliavimo	P
158937	Nuotekynės gyvenamajam namui Kaimelio g. 71, Vilniuje, statybos projektas	Nuotekynė	Vilnius, Kaimelio g. 71	Nauja statyba	Nuotekų išvadai	I
158997	Vandentiekos ir nuotekynės gyvenamajam namui Visorių g. 75, Vilniuje, statybos projektas	Nuotekynė	Vilnius, Visorių g. 75	Nauja statyba	Nuotekų išvadai	I

Nr.	Pavadinimas	Pastato pavadinimas	Adresas	Statybos tipas	Statinio paskirtis	Paskirties kodas
158997	Vandentiekos ir nuotekynės gyvenamajam namui Visorių g. 75, Vilniuje, statybos projektas	vandentieka	Vilnius, Visorių g. 75	Nauja statyba	Įvadiniai tinklai	I
159173	Vienbučio gyvenamojo namo Vilkynės g. 30, Vilniaus m. statybos projektas	Gyvenamasis namas	Vilnius, Vilkynės g. 30	Nauja statyba	Gyvenamoji (vieno buto pastatai)	G1
159173	Vienbučio gyvenamojo namo Vilkynės g. 30, Vilniaus m. statybos projektas	Sodo pastatas	Vilnius, Vilkynės g. 30	Statinio griovimas	Kita (sodų)	G2
159212	Vandentieka ir nuotekynė gyvenamajam namui J. Kolaso g. 8B, Vilniuje, statybos projektas	Nuotekynė	Vilnius, J. Kolaso g. 8B	Nauja statyba	Nuotekų išvadai	I
159212	Vandentieka ir nuotekynė gyvenamajam namui J. Kolaso g. 8B, Vilniuje, statybos projektas	Vandentieka	Vilnius, J. Kolaso g. 8B	Rekonstrukcija	Įvadiniai tinklai	I
159266	Vandentiekos ir nuotekynės gyvenamajam namui Bendorių g. 6, Vilniuje, statybos projektas	Nuotekynė	Vilnius, Bendorių g. 6	Nauja statyba	Nuotekų išvadai	I
159266	Vandentiekos ir nuotekynės gyvenamajam namui Bendorių g. 6, Vilniuje, statybos projektas	Vandentieka	Vilnius, Bendorių g. 6	Nauja statyba	Įvadiniai tinklai	I
159293	Sandėlio Arimų g. 18, Vilniaus m., statybos projektas.	Sandėlis	Vilnius, Arimų g. 18	Nauja statyba	Sandėliavimo	P
159297	Vidutinio slėgio dujotiekio Tyzenhauzų g. su įvadais iki sklypų Tyzenhauzų g. 40, 26, 22, Dzūkų g. 81, iki pastato Dzūkų g. 77A/Tyzenhauzų g. 23, Vilniuje statybos projektas	Vidutinio slėgio dujotiekio įvadas	Vilnius, Tyzenhauzų g.iki sklypo Tyzenhauzų g. 40 (skl.kad.Nr.0101/0071 :124)	Nauja statyba	Skirstomieji dujotiekiai	I
159297	Vidutinio slėgio dujotiekio Tyzenhauzų g. su įvadais iki sklypų Tyzenhauzų g. 40, 26, 22, Dzūkų g. 81, iki pastato Dzūkų g. 77A/Tyzenhauzų g. 23, Vilniuje statybos projektas	Vidutinio slėgio dujotiekio įvadas	Vilnius, Tyzenhauzų g. iki sklypo Dzūkų g. 79/Tyzenhauzų g. 22	Nauja statyba	Skirstomieji dujotiekiai	I
159297	Vidutinio slėgio dujotiekio Tyzenhauzų g. su įvadais iki sklypų Tyzenhauzų g. 40, 26, 22, Dzūkų g. 81, iki pastato Dzūkų g. 77A/Tyzenhauzų g. 23, Vilniuje statybos projektas	Vidutinio slėgio dujotiekio įvadas	Vilnius, Tyzenhauzų g. iki sklypo Dzūkų g. 81	Nauja statyba	Skirstomieji dujotiekiai	I
159297	Vidutinio slėgio dujotiekio Tyzenhauzų g. su įvadais iki sklypų Tyzenhauzų g. 40, 26, 22, Dzūkų g. 81, iki pastato Dzūkų g. 77A/Tyzenhauzų g. 23, Vilniuje statybos projektas	Vidutinio slėgio dujotiekio įvadas	Vilnius, Tyzenhauzų g. iki sklypo Tyzenhauzų g. 26	Nauja statyba	Skirstomieji dujotiekiai	I
159297	Vidutinio slėgio dujotiekio Tyzenhauzų g. su įvadais iki sklypų Tyzenhauzų g. 40, 26, 22, Dzūkų g. 81, iki pastato Dzūkų g. 77A/Tyzenhauzų g. 23, Vilniuje statybos projektas	Vidutinio slėgio dujotiekio įvadas	Vilnius, Tyzenhauzų g. iki sklypo Tyzenhauzų g. 40 (skl.kad.Nr.0101/0071 :43)	Nauja statyba	Skirstomieji dujotiekiai	I
159297	Vidutinio slėgio dujotiekio Tyzenhauzų g. su įvadais iki sklypų Tyzenhauzų g. 40, 26, 22, Dzūkų g. 81, iki pastato Dzūkų g. 77A/Tyzenhauzų g. 23, Vilniuje statybos projektas	Vidutinio slėgio dujotiekio įvadas	Vilnius, Tyzenhauzų g. iki pastato Tyzenhauzų g. 23	Nauja statyba	Skirstomieji dujotiekiai	I
159297	Vidutinio slėgio dujotiekio Tyzenhauzų g. su įvadais iki sklypų Tyzenhauzų g. 40, 26, 22, Dzūkų g. 81, iki pastato Dzūkų g. 77A/Tyzenhauzų g. 23, Vilniuje statybos projektas	Vidutinio slėgio dujotiekis	Vilnius, Tyzenhauzų g.	Nauja statyba	Skirstomieji dujotiekiai	I
159320	Vienbučio gyvenamojo namo S.A.Bačkio g. 15, Kad. Nr.0101/0157:1737, Vilniaus m., statybos projektas	Vienbutis gyvenamas namas	Vilnius, S. A. Bačkio g. 15	Nauja statyba	Gyvenamoji (vieno buto pastatai)	G1
159341	Mažo slėgio dujotiekio įvado iki pastato Kalvarijų g. 18, Vilniuje statybos projektas	Mažo slėgio dujotiekio įvadas	Vilnius, Kalvarijų g. iki pastato Kalvarijų g. 18	Nauja statyba	Skirstomieji dujotiekiai	I
159343	Vidutinio slėgio dujotiekio įvado į sklypą Vanaginės Sodų 4-oji g. 21, Vilniuje statybos projektas	Vidutinio slėgio dujotiekio įvadas	Vilnius, Vanaginės Sodų 4-oji g. iki sklypo Vanaginės Sodų 4-oji g. 21	Nauja statyba	Skirstomieji dujotiekiai	I
159360	Dvibučio gyvenamojo namo Džiaugsmo g. skl. kad nr.0101/0157:1351 , Viniaus m., statybos projektas	Dvibutis gyvenamasis namas	Vilnius, Džiaugsmo g.	Nauja statyba	Gyvenamoji (dviejų butų pastatai)	G1
159372	Sodo namo pertvarkymo į vienbutį gyvenamąjį namą Balsių Sodų 8-oji g. 33, Vilniuje, rekonstravimo projektas	Sodo pastatas, Balsių Sodų 8-oji g.33,Vilnius	Vilnius, Balsių g. Sodų 8-oji g. 33	Rekonstrukcija	Kita (sodų)	G2

Nr.	Pavadinimas	Pastato pavadinimas	Adresas	Statybos tipas	Statinio paskirtis	Paskirties kodas
159372	Sodo namo pertvarkymo į vienbutį gyvenamąjį namą Balsių Sodų 8-oji g. 33, Vilniuje, rekonstravimo projektas	Sodo pastatas, Balsių Sodų 8-oji g.33,Vilnius	Vilnius, Balsių Sodų 8-oji g. 33		Kita (sodų)	G2
159393	Daugiabučio gyvenamojo namo Pylimo g. 21, Vilniuje, parduotuvės patalpų paprastojo remonto projektas	Daugiabutis gyvenamasis namas	Vilnius, Pylimo g. 21	Paprastasis remontas	Gyvenamoji (trijų ir daugiau butų - daugiabučiai pastatai)	G
159393	Daugiabučio gyvenamojo namo Pylimo g. 21, Vilniuje, parduotuvės patalpų paprastojo remonto projektas	Negyvenamoji patalpa - Parduotuvė	Vilnius, Pylimo g. 21	Paprastasis remontas	Prekybos	K
159433	Kultūros ir laisvalaikio centro Gerovės g.1,Vilniuje, kapitalinio remonto projektas(Naujosios Vilnios kultūros centro Vilniuje, Pergalės g.8/Gerovės g.1 rekonstravimas ir modernizavimas IV-IX etapai)	Kultūros ir laisvalaikio centras	Vilnius, Gerovės g. 1	Kapitalinis remontas	Kultūros	V
159441	GYVENAMOJO NAMO ŠVIESOS G. 4B, VILNIUJE, GARAŽO (BOKSO) G-1 PASKIRTIES KEITIMO Į GYVENAMĄJĄ IR PRIJUNGIMO PRIE BUTO NR.26 PAPRASTOJO REMONTO PROJEKTAS	GARAŽAS (BOKSAS) G-1, UNIKAL.NR. 1094-0119-4074:0003	Vilnius, J. Basanavičiaus g. 36/ Šviesos g. 2		Garažų	P
159441	GYVENAMOJO NAMO ŠVIESOS G. 4B, VILNIUJE, GARAŽO (BOKSO) G-1 PASKIRTIES KEITIMO Į GYVENAMĄJĄ IR PRIJUNGIMO PRIE BUTO NR.26 PAPRASTOJO REMONTO PROJEKTAS	GYVENAMASIS NAMAS, ŠVIESOS 4B, VILNIUS, GYVENAMOJI , PAPRASTASIS REMONTAS, NAMO UNIKAL.NR. 1094-0119-4041, BUTO UNIKAL.NR.4400-1097-5694:6603.	Vilnius, Šviesos g. 4B-26	Paprastasis remontas	Garažų	P
159483	Sodo pastato pertvarkymo į gyvenamą namą Gurių Sodų 10-oji g., 31, Vilniuje, rekonstravimo projektas	Sodo namas	Vilnius, Gurių Sodų 10-oji g. 31		Kita (sodų)	G2
159483	Sodo pastato pertvarkymo į gyvenamą namą Gurių Sodų 10-oji g., 31, Vilniuje, rekonstravimo projektas	Sodo pastatas	Vilnius, Gurių Sodų 10-oji g. 31	Rekonstrukcija	Kita (sodų)	G2
159556	Vienbučio gyvenamojo namo Bičiulių g. 19, Vilniaus m., statybos projektas	Gyvenamasis namas	Vilnius, Bičiulių g. 19	Nauja statyba	Gyvenamoji (vieno buto pastatai)	G1
159572	Daugiabučio gyvenamojo namo Žirmūnų g. 133 buto Nr.25 Vilniuje, paprastojo remonto aprašas	Gyvenamasis namas	Vilnius, Žirmūnų g. 133-25	Paprastasis remontas	Gyvenamoji (trijų ir daugiau butų - daugiabučiai pastatai)	G
159626	Vienbučio gyvenamojo namo Pažagiškių g. 26 Vilniuje paprastojo remonto projektas	Vienbutis gyvenamasis namas	Vilnius, Pažagiškių g. 26	Paprastasis remontas	Gyvenamoji (vieno buto pastatai)	G1
159631	Daugiabučio gyvenamojo namo Aušros Vartų g. 17, biuro patalpų Nr.9, paskirties keitimo į gyvenamąją, atliekant paprastąjį remontą, projektas	Biuras	Vilnius, Aušros Vartų g. 17-9		Administracinė	A
159631	Daugiabučio gyvenamojo namo Aušros Vartų g. 17, biuro patalpų Nr.9, paskirties keitimo į gyvenamąją, atliekant paprastąjį remontą, projektas	Gyvenamas namas	Vilnius, Aušros Vartų g. 17 - 9	Paprastasis remontas	Gyvenamoji (trijų ir daugiau butų - daugiabučiai pastatai)	G
159795	Vienbučio gyvenamo namo Juodasis kel. 31C Vilniaus m. statybos projektas	Vienbutis gyvenamasis namas	Vilnius, Juodasis kel. 31C	Nauja statyba	Gyvenamoji (vieno buto pastatai)	G1
159829	Akligatvio, vandentiekos ir nuotekynės J. Janonio g., Vilniuje, statybos projektas	Akligatvis	Vilnius, Juliaus Janonio g.	Nauja statyba	Kelių (gatvių)	I
159829	Akligatvio, vandentiekos ir nuotekynės J. Janonio g., Vilniuje, statybos projektas	Nuotekynė	Vilnius, Juliaus Janonio g.	Nauja statyba	Nuotekų išvadai	I

Nr.	Pavadinimas	Pastato pavadinimas	Adresas	Statybos tipas	Statinio paskirtis	Paskirties kodas
159829	Akligatvio, vandentiekos ir nuotekynės J. Janonio g., Vilniuje, statybos projektas	Vandentieka	Vilnius, Juliaus Janonio g.	Nauja statyba	Įvadiniai tinklai	I
159889	Bendrabučio M. K. Čiurlionio g. 1 - V. Mykolaičio-Putino g. 2, Vilniaus m. sav., kapitalinio remonto techninis projektas	Bendrabutis	Vilnius, M. K. Čiurlionio g. 1	Kapitalinis remontas	Gyvenamoji (įvairioms socialinėms grupėms)	G
159926	DVIBUČIO GYVENAMOJO NAMO PAGUBĖS G.41A VILNIUJE PAPRASTOJO REMONTO PROJEKTAS, PADALIJANT Į KETURIS VIENBUČIUS BLOKUOTUS GYVENAMUOSIUS NAMUS	DVIBUTIS GYVENAMASIS NAMAS	Vilnius, Pagubės g. 41A	Paprastasis remontas	Gyvenamoji (dviejų butų pastatai)	G1
159990	Vandentiekos ir nuotekynės negyvenamosioms patalpoms Sibiro g. 17-1, Vilniuje, statybos projektas	Nuotekų išvadas	Vilnius, Sibiro g. 17-1	Nauja statyba	Nuotekų išvadai	I
159990	Vandentiekos ir nuotekynės negyvenamosioms patalpoms Sibiro g. 17-1, Vilniuje, statybos projektas	Vandentiekio įvadas	Vilnius, Sibiro g. 17-1	Nauja statyba	Įvadiniai tinklai	I
159995	Administracinės paskirties pastato esančio sklype Vivulskio g. 41, Vilniuje, griovimo supaprastintas projektas	Administracinės paskirties pastatas, plane žymimas 8B2p	Vilnius, A. Vivulskio g. 41	Statinio griovimas	Administracinė	A
160006	"Vienbučio gyvenamojo namo Kryžiokų g. 371, Vilniuje, statybos projektas"	Vienbutis gyvenamasis namas	Vilnius, Kryžiokų g. 371	Nauja statyba	Gyvenamoji (vieno buto pastatai)	G1
160082	INFORMACINIO - KRYPTINIO SKYDO (B6) VAIDILUTĖS G., VILNIAUS M. STATYBOS PROJEKTAS	INFORMACINIS - KRYPTINIS SKYDAS (B6)	Vilnius, Vaidilutės g.	Nauja statyba	Kiti inžineriniai statiniai	I
160159	Vandentiekos ir nuotekynės gyvenamajam namui, Žemoji g.24-2, Vilniuje, statybos projektas“	Nuotekynė	Vilnius, Žemoji g. 24-2	Nauja statyba	Nuotekų išvadai	I
160159	Vandentiekos ir nuotekynės gyvenamajam namui, Žemoji g.24-2, Vilniuje, statybos projektas“	vandentiekia	Vilnius, Žemoji g. 24-2	Nauja statyba	Įvadiniai tinklai	I
160165	Daugiabučio gyvenamojo namo Pylimo g. 38/ Ligoninės g. 1, Vilniuje, neįrengtos pastogės paskirties keitimo į gyvenamąją projektas, atliekant kapitalinį remontą	Daugiabutis gyvenamasis namas	Vilnius, Pylimo g. 38	Kapitalinis remontas	Gyvenamoji (trijų ir daugiau butų - daugiabučiai pastatai)	G
160165	Daugiabučio gyvenamojo namo Pylimo g. 38/ Ligoninės g. 1, Vilniuje, neįrengtos pastogės paskirties keitimo į gyvenamąją projektas, atliekant kapitalinį remontą	Neįrengta pastogė	Vilnius, Pylimo g. 38		Kita	KITA
160212	Daugiabučio gyvenamojo namo I. Simonaitytės g. 2, Vilniuje, pagalbinių patalpų Nr. 78 paskirties keitimo į Paslaugųgų projektas, atliekant paprastąjį remontą	daugiabutis gyvenamasis namas	Vilnius, I. Simonaitytės g. 2-78	Paprastasis remontas	Kiti pastatai, skirti pagalbinio ūkio reikmėms	I2
160212	Daugiabučio gyvenamojo namo I. Simonaitytės g. 2, Vilniuje, pagalbinių patalpų Nr. 78 paskirties keitimo į Paslaugųgų projektas, atliekant paprastąjį remontą	pagalbinės patalpos	Vilnius, I. Simonaitytės g. 2-78		Kiti pastatai, skirti pagalbinio ūkio reikmėms	I2
160232	Sodo namo rekonstravimo į vienbutį gyvenamąjį namą (7.1) Kryžiokų sodų 13-oje g-je nr.28, Vilniaus m. projektas	Sodo namas	Vilnius, Kryžiokų Sodų 13-oji g. 28		Kita (sodų)	G2
160232	Sodo namo rekonstravimo į vienbutį gyvenamąjį namą (7.1) Kryžiokų sodų 13-oje g-je nr.28, Vilniaus m. projektas	Sodo pastatas	Vilnius, Kryžiokų Sodų 13-oji g. 28	Rekonstrukcija	Kita (sodų)	G2
160279	"Dvibučio gyvenamojo namo V. Čarneckio g. 134, Vilniuje, statybos projektas"	Dvibutis gyvenamasis namas	Vilnius, V. Čarneckio g. 134	Nauja statyba	Gyvenamoji (dviejų butų pastatai)	G1
160419	Sandėlių Minsko pl. 33A, Vilniaus m., statybos projektas	Sandėlis Nr.1	Vilnius, Minsko pl. 33A	Nauja statyba	Sandėliavimo	P
160419	Sandėlių Minsko pl. 33A, Vilniaus m., statybos projektas	Sandėlis Nr.2	Vilnius, Minsko pl. 33A	Nauja statyba	Sandėliavimo	P
160420	Vienbučio gyvenamojo namo tarp Džiaugsmo ir Grūdų g. skl.Nr. 17, Vilniuje, statybos projektas	Vienbutis gyvenamasis namas (7.1)	Vilnius, tarp Džiaugsmo ir Grūdų g. skl.nr. 17,	Nauja statyba	Gyvenamoji (vieno buto pastatai)	G1

Nr.	Pavadinimas	Pastato pavadinimas	Adresas	Statybos tipas	Statinio paskirtis	Paskirties kodas
160461	Dviejų sublokuotų vienbučių gyvenamųjų namų E. Andriolio g. 30A, Vilniaus m., statybos projektas	Vienbutis gyvenamasis namas	Vilnius, Elvyro Andriolio g. 30A	Nauja statyba	Gyvenamoji (vieno buto pastatai)	G1
160516	Vienbučio gyvenamojo namo Arnavos g. 5 Skl. Nr. kad. Nr. 0101/0167:2505, Vilniuje, statybos projektas	Vienbutis gyvenamasis namas	Vilnius, Arnavos g. 5	Nauja statyba	Gyvenamoji (vieno buto pastatai)	G1
160518	Daugiabučio gyvenamojo namo Popieriaus g.70,Vilniuje,buto nr.12 kapitalinio remonto projektas	Daugiabutis gyvenamasis namas	Vilnius, Popieriaus g. 70-12	Kapitalinis remontas	Gyvenamoji (trijų ir daugiau butų - daugiabučiai pastatai)	G
160550	PARDUOTUVĖS PASTATO S. BATORO g. 154, VILNIAUS M. PAPRASTAS REMONTAS	Parduotuvė	S.Batoro g. 154, Vilniaus m.	Paprastasis remontas	Prekybos	K
160571	Vidutinio slėgio dujotiekio įvado į sklypą Visorių Sodų 13-oji g. 12, Vilniuje statybos projektas	Vidutinio slėgio dujotiekio įvadas	Vilnius, Visorių Sodų 13-oji g. į sklypą Visorių Sodų 13-oji g. 12	Nauja statyba	Skirstomieji dujotiekiai	I
160586	Vandentiekos ir nuotekynės sodo namui Birelių Sodų 12-oji g.9, Vilniuje, statybos projektas	Nuotekynė	Vilnius, Birelių Sodų 12-oji g. 9	Nauja statyba	Nuotekų išvadai	I
160586	Vandentiekos ir nuotekynės sodo namui Birelių Sodų 12-oji g.9, Vilniuje, statybos projektas	Vandentieka	Vilnius, Birelių Sodų 12-oji g. 9	Nauja statyba	Įvadiniai tinklai	I
160655	Administracinio pastato Šventaragio g. 2, Vilniuje paprastajo remonto, kapitalinio remonto projektas	Administracinis pastatas	Vilnius, Šventaragio g. 2	Kapitalinis remontas	Administracinė	A
160655	Administracinio pastato Šventaragio g. 2, Vilniuje paprastajo remonto, kapitalinio remonto projektas	Administracinis pastatas	Vilnius, Šventaragio g. 2	Paprastasis remontas	Administracinė	A
160704	Vandentieka ir nuotekynė gyvenamajam namui Grūdų g. 54, Vilniuje, statybos projektas	Nuotekynė	Vilnius, Grūdų g. 54	Nauja statyba	Nuotekų išvadai	I
160704	Vandentieka ir nuotekynė gyvenamajam namui Grūdų g. 54, Vilniuje, statybos projektas	Vandentieka	Vilnius, Grūdų g. 54	Rekonstrukcija	Įvadiniai tinklai	I
160753	Vienbučio gyvenamojo namo Vaidilutės g. 65 E, Vilniaus m. statybos projektas	Vienbutis gyvenamasis namas	Vilnius, Vaidilutės g. 65 E	Nauja statyba	Gyvenamoji (vieno buto pastatai)	G1
160789	Gyvenamojo namo Sodų g. 13, Vilniuje, neįrengtos pastogės paskirties keitimo į gyvenamąją ir sujungimo su butu Nr. 15 projektas, atliekant kapitalinį remontą	Gyvenamasis namas	Vilnius, Sodų g. 13-15	Kapitalinis remontas	Gyvenamoji (vieno buto pastatai)	G1
160789	Gyvenamojo namo Sodų g. 13, Vilniuje, neįrengtos pastogės paskirties keitimo į gyvenamąją ir sujungimo su butu Nr. 15 projektas, atliekant kapitalinį remontą	Neįrengta pastogė	Vilnius, Sodų g. 13-15		Kita	KITA
160842	Vidutinio slėgio dujotiekio su įvadu Bajorų Sodų g., Bajorų Sodų 19-ojoje g. iki sklypo Bajorų Sodų 19-oji g. 4, Vilniuje statybos projektas	Vidutinio slėgio dujotiekio įvadas	Vilnius, Bajorų Sodų 19-oji g. iki sklypo Bajorų Sodų 19-oji g. 4	Nauja statyba	Skirstomieji dujotiekiai	I
160842	Vidutinio slėgio dujotiekio su įvadu Bajorų Sodų g., Bajorų Sodų 19-ojoje g. iki sklypo Bajorų Sodų 19-oji g. 4, Vilniuje statybos projektas	Vidutinio slėgio dujotiekis	Vilniaus m. sav., Verkių sen. Bajorų Sodų g., Bajorų Sodų 19-oji g.	Nauja statyba	Skirstomieji dujotiekiai	I
160879	Daugiabučio gyvenamojo namo Kaštonų g. 4, Vilniuje, negyvenamosios patalpos paskirties keitimo į gyvenamąją projektas, atliekant paprastąjį remontą	Daugiabutis gyvenamasis namas	Vilnius, Kaštonų g. 4	Paprastasis remontas	Gyvenamoji (trijų ir daugiau butų - daugiabučiai pastatai)	G
160879	Daugiabučio gyvenamojo namo Kaštonų g. 4, Vilniuje, negyvenamosios patalpos paskirties keitimo į gyvenamąją projektas, atliekant paprastąjį remontą	Negyvenamoji patalpa	Vilnius, Kaštonų g. 4		Kita	KITA
160901	Vidutinio slėgio dujotiekio įvado į sklypą Žilvičių g. 14, Vilniuje statybos projektas	Vidutinio slėgio dujotiekio įvadas	Vilnius, Žilvičių g. į sklypą Žilvičių g. 14	Nauja statyba	Skirstomieji dujotiekiai	I
160922	Administracinio pastato Dominikonų g. 9, Vilniuje, paprastojo remonto projektas	Administracinis pastatas	Vilnius, Dominikonų g. 9	Paprastasis remontas	Administracinė	A

Nr.	Pavadinimas	Pastato pavadinimas	Adresas	Statybos tipas	Statinio paskirtis	Paskirties kodas
160990	Vilniaus Gedimino technikos universiteto mechanikos rūmų J. Basanavičiaus g. 28 Vilniuje pastato 2C2p paprastojo remonto projektas	Vilniaus Gedimino technikos universiteto mechanikos rūmai	Vilnius, J. Basanavičiaus g. 28	Paprastasis remontas	Mokslo	V
161042	Vandentiekos ir nuotekynės autoservisui Gilužio g. 11B, Vilniuje, statybos projektas	Nuotekynė	Vilnius, Gilužio g. 11B	Nauja statyba	Nuotekų išvadai	I
161042	Vandentiekos ir nuotekynės autoservisui Gilužio g. 11B, Vilniuje, statybos projektas	Vandentieka	Vilnius, Gilužio g. 11B	Nauja statyba	Įvadiniai tinklai	I
161197	Geležinkelio lokomotyvų depo, Eišiškių pl. 100 Vilniuje, statybos projektas	Geležinkelio kelias	Vilnius, Eišiškių pl. 100	Nauja statyba	Privažiuojamieji geležinkelio keliai	I
161197	Geležinkelio lokomotyvų depo, Eišiškių pl. 100 Vilniuje, statybos projektas	Geležinkelio lokomotyvų depas	Vilnius, Eišiškių pl. 100	Nauja statyba	Garažų	P
161211	Mažo slėgio dujotiekio įvado į sklypą Riovonių g. 57, Vilniuje statybos projektas	Mažo slėgio dujotiekio įvadas	Vilnius, Riovonių g. į sklypą Riovonių g. 57	Nauja statyba	Skirstomieji dujotiekiai	I
161222	Vienbučio gyvenamojo namo dalies - buto Tyzenhauzų g. 40, Vilniaus m., rekonstravimo projektas	Gyvenamasis namas	Vilnius, Tyzenhauzų g. 40	Rekonstrukcija	Gyvenamoji (vieno buto pastatai)	G1
161260	Vienbučio gyvenamojo namo, SB "Tyla", skl. kad. nr. 0101/0084:4208, Vilniaus m., statybos projektas	Vienbutis gyvenamasis namas	Vilniaus m. sav., SB "Tyla"	Nauja statyba	Gyvenamoji (vieno buto pastatai)	G1
161283	Vandentiekio ir nuotekynės gyvenamajam namui Svajonių g. 14, Vilniuje, statybos projektas	Nuotekų tinklai	Vilnius, Svajonių g. 14	Nauja statyba	Nuotekų išvadai	I
161283	Vandentiekio ir nuotekynės gyvenamajam namui Svajonių g. 14, Vilniuje, statybos projektas	Vandentiekio tinklai	Vilnius, Svajonių g. 14	Nauja statyba	Įvadiniai tinklai	I
161303	Daugiabučio gyvenamojo namo Pelesos g. 37/A.Jaroševičiaus g. 2, Vilniuje, negyvenamųjų patalpų Nr. 15 paskirties keitimo į Paslaugųgų projektas, atliekant kapitalinį remontą	Daugiabutis gyvenamasis namas	Vilniaus m. sav., Vilnius, Pelesos g. 37	Kapitalinis remontas	Gyvenamoji (trijų ir daugiau butų - daugiabučiai pastatai)	G
161303	Daugiabučio gyvenamojo namo Pelesos g. 37/A.Jaroševičiaus g. 2, Vilniuje, negyvenamųjų patalpų Nr. 15 paskirties keitimo į Paslaugųgų projektas, atliekant kapitalinį remontą	Negyvenamoji patalpa	Vilniaus m. sav., Vilnius, Pelesos g. 37		Kita	KITA
161354	VIENO BUTO GYVENAMOJO NAMO BAJORŲ SODŲ 5-oji g. 16, VILNIAUS m., STATYBOS PROJEKTAS	VIENO BUTO GYVENAMASIS NAMAS	Vilnius, Bajorų Sodų 5-oji g. 16	Nauja statyba	Gyvenamoji (vieno buto pastatai)	G1
161363	Daugiabučio gyvenamo namo L.Asanavičiūtės g. 4, Vilniuje, buto Nr. 116 kapitalinio remonto projektas	Daugiabutis gyvenamas namas	Vilnius, L. Asanavičiūtės g. 4-116	Kapitalinis remontas	Gyvenamoji (trijų ir daugiau butų - daugiabučiai pastatai)	G
161436	Gamybinio pastato P. Vileišio g. 18, Vilniuje, negyvenamos patalpos (un. nr. 4400-2182-2142:5589) paskirties keitimo į gyvenamąją ir padalinimo į tris butus projektas, atliekant paprastąjį remontą	negyvenamoji patalpa - gamybos patalpos	Vilnius, P. Vileišio g. 18		Gamybos, pramonės	P
161436	Gamybinio pastato P. Vileišio g. 18, Vilniuje, negyvenamos patalpos (un. nr. 4400-2182-2142:5589) paskirties keitimo į gyvenamąją ir padalinimo į tris butus projektas, atliekant paprastąjį remontą	Gamybinis pastatas	Vilnius, P. Vileišio g. 18	Paprastasis remontas	Gamybos, pramonės	P
161482	Gyvenamojo namo Jakšto g. 3 bt.5 ir bt.14, Vilniuje kapitalinio remonto projektas	Gyvenamasis namas	Vilnius, A. Jakšto g. 3	Kapitalinis remontas	Gyvenamoji (trijų ir daugiau butų - daugiabučiai pastatai)	G
161489	Transporto paskirties pastato (70T1/p) Rodūnios kelias 2, Vilniaus m., rekonstravimo projektas	Oro uosto terminalas	Vilnius, Rodūnios kel. 2	Rekonstrukcija	Kitų transporto statinių	I

Nr.	Pavadinimas	Pastato pavadinimas	Adresas	Statybos tipas	Statinio paskirtis	Paskirties kodas
161497	Daugiabučio gyvenamojo namo, Fabijoniškių g.77, buto Nr.4, Vilniuje, paskirties keitimo į gydymo paskirtį projektas, atliekant kapitalinį remontą	Daugiabutis gyvenamasis namas	Vilnius, Fabijoniškių g. 77-4		Gyvenamoji (trijų ir daugiau butų - daugiabučiai pastatai)	G
161497	Daugiabučio gyvenamojo namo, Fabijoniškių g.77, buto Nr.4, Vilniuje, paskirties keitimo į gydymo paskirtį projektas, atliekant kapitalinį remontą	Daugiabutis gyvenamasis namas	Vilnius, Fabijoniškių g. 77-4	Kapitalinis remontas	Gyvenamoji (trijų ir daugiau butų - daugiabučiai pastatai)	G
161524	Mažo slėgio dujotiekio įvado iki pastato Bernardinų g. 8, Vilniuje statybos projektas	Mažo slėgio dujotiekio įvadas	Vilnius, Bernardinų g. iki pastato Bernardinų g. 8	Nauja statyba	Skirstomieji dujotiekiai	I
161562	Lauksargio g. dalies nuo žemės sklypo kad. Nr. 0101/0013:258 iki žemės sklypo kad. Nr. 0101/0013:300, Vilniuje, statybos projektas	Apšvietimo tinklai	Vilnius, Lauksargio g.	Nauja statyba	Kiti inžineriniai statiniai	I
161562	Lauksargio g. dalies nuo žemės sklypo kad. Nr. 0101/0013:258 iki žemės sklypo kad. Nr. 0101/0013:300, Vilniuje, statybos projektas	Susisiekimo komunikacijos	Vilnius, Lauksargio g.	Nauja statyba	Kelių (gatvių)	I
161739	Vandentiekio ir buitinės nuotekynės butui, A. Kojelavičiaus g. 260-11, Vilnius, statybos projektas	Buitinė nuotekynė	Vilnius, A. Kojelavičiaus g. 260-11	Nauja statyba	Nuotekų išvadai	I
161739	Vandentiekio ir buitinės nuotekynės butui, A. Kojelavičiaus g. 260-11, Vilnius, statybos projektas	Vandentiekio tinklai	Vilnius, A. Kojelavičiaus g. 260-11	Nauja statyba	Įvadiniai tinklai	I
161741	Vandentiekio ir buitinės nuotekynės butui, A. Kojelavičiaus g. 260-8, Vilnius, statybos projektas	Buitinė nuotekynė	Vilnius, A. Kojelavičiaus g. 260-8	Nauja statyba	Nuotekų išvadai	I
161741	Vandentiekio ir buitinės nuotekynės butui, A. Kojelavičiaus g. 260-8, Vilnius, statybos projektas	Vandentiekio tinklai	Vilnius, A. Kojelavičiaus g. 260-8	Nauja statyba	Įvadiniai tinklai	I
161769	Daugiabučio gyvenamojo namo Vykinto g. 13 rekonstravimo projektas. Neįrengtos pastogės dalies ir buto nr. 2 pertvarkymas į butą	Gyvenamojo namo rekonstravimas ir pastogės bei buto patalpų sujungimas	Vilnius, Vykinto g. 13-2	Rekonstrukcija	Gyvenamoji (trijų ir daugiau butų - daugiabučiai pastatai)	G
161782	Gyvenamosios paskirties pastato Parko g. 52-68 Vilniuje kapitalinio remonto projektas, formuojant naują turtinį vienetą	Butas	Vilnius, Parko g. 52-68	Kapitalinis remontas	Gyvenamoji (įvairioms socialinėms grupėms)	G
161791	Gamybinio pastato Panerių g.62 Vilniuje paprastojo remonto projektas	Gamybos cechas	Vilnius, Panerių g. 62-1	Paprastasis remontas	Gamybos, pramonės	P
161851	Daugiabučio gyvenamojo namo Vokiečių g. 13, Vilniuje, buto Nr. 32 paprastojo remonto projektas	daugiabutis gyvenamasis namas	Vilnius, Vokiečių g. 13-32	Paprastasis remontas	Gyvenamoji (trijų ir daugiau butų - daugiabučiai pastatai)	G
161905	Vienbučio gyvenamojo namo Grūšiakalnio g. 69, Vilniaus m., statybos projektas	Vienbutis gyvenamasis namas	Vilnius, Grūšiakalnio g. 69	Nauja statyba	Gyvenamoji (vieno buto pastatai)	G1
161907	Vandentiekio ir buitinių nuotekų tinklų gyvenamajam namui Krokuvos g. 47b-13, Vilniuje, statybos projektas	Buitinė nuotekynė	Vilnius, Krokuvos g. 47b-13	Nauja statyba	Nuotekų išvadai	I
161907	Vandentiekio ir buitinių nuotekų tinklų gyvenamajam namui Krokuvos g. 47b-13, Vilniuje, statybos projektas	Vandentieka	Vilnius, Krokuvos g. 47b-13	Nauja statyba	Įvadiniai tinklai	I
161958	ADMINISTRACINIO PASTATO (UNI.NR.1095-8000-4015) A.VIENUOLIO G.8, VILNIUJE PATALPŲ R-3,4,5,7,11,12;1-10,11,12,13,14,16,17,18,19,20,23,A-1,A-2; 2-1,2,3,4,6,7,8,9,10,11,12,14,15,16,23,24,A-2 KAPITALINIO REMONTO PROJEKTAS	ADMINISTRACINIO PASTATO PATALPOS R-3,4,5,7,11,12;1-10,11,12,13,14,16,17,18,19,20,23,A-1,A-2; 2-1,2,3,4,6,7,8,9,10,11,12,14,15,16,23,24,A-2	Vilnius, A. Vienuolio g. 8	Kapitalinis remontas	Administracinė	A

Nr.	Pavadinimas	Pastato pavadinimas	Adresas	Statybos tipas	Statinio paskirtis	Paskirties kodas
161975	Vienbučio gyvenamojo namo rekonstravimo, požeminio garažo ir ūkinio pastato J. Kupalos g. 4, Vilniuje, statybos projektas	Požeminis garažas	Vilnius, J. Kupalos g. 4	Nauja statyba	Kiti pastatai, skirti pagalbinio ūkio reikmėms	I2
161975	Vienbučio gyvenamojo namo rekonstravimo, požeminio garažo ir ūkinio pastato J. Kupalos g. 4, Vilniuje, statybos projektas	Ūkinis pastatas	Vilnius, J. Kupalos g. 4	Nauja statyba	Kiti pastatai, skirti pagalbinio ūkio reikmėms	I2
161975	Vienbučio gyvenamojo namo rekonstravimo, požeminio garažo ir ūkinio pastato J. Kupalos g. 4, Vilniuje, statybos projektas	Vienbutis gyvenamasis namas	Vilnius, J. Kupalos g. 4	Rekonstrukcija	Gyvenamoji (vieno buto pastatai)	G1
161988	Negyvenamojo pastato Teatro g. 5a, Vilniuje paskirties keitimo į gydymo projektas	Pastatas - negyvenamas pastatas	Vilnius, Teatro g. 5a		Kita	KITA
161991	Gyvenamojo namo Linkmenų g. 6, Vilniuje, griovimo projektas	Gyvenamasis namas	Vilnius, Linkmenų g. 6	Statinio griovimas	Gyvenamoji (trijų ir daugiau butų - daugiabučiai pastatai)	G
161992	Vandentiekos ir nuotekynės gyvenamajam namui Džiaugsmo g. 73-1, Vilniuje, statybos projektas	Nuotekynė	Vilnius, Džiaugsmo g. 73-1	Nauja statyba	Nuotekų išvadai	I
161992	Vandentiekos ir nuotekynės gyvenamajam namui Džiaugsmo g. 73-1, Vilniuje, statybos projektas	Vandentiekis	Vilnius, Džiaugsmo g. 73-1	Nauja statyba	Įvadiniai tinklai	I
162009	Valymo įrengimų pastato Metalo g. 10, Vilniuje paskirties keitimo į sandėliavimo projektas, atliekant paprastąjį remontą	Valymo įrengimų pastatas	Vilnius, Metalo g. 10		Kiti inžineriniai statiniai	I
162009	Valymo įrengimų pastato Metalo g. 10, Vilniuje paskirties keitimo į sandėliavimo projektas, atliekant paprastąjį remontą	Valymo įrengimų pastatas	Vilnius, Metalo g. 10	Paprastasis remontas	Sandėliavimo	P
162021	Prekybos centro Jeruzalės g. 4, Vilniuje, prekybos patalpos padalinimas į du turtinius vienetus, atliekant vienos patalpos keitimą į kitos paskirties patalpas projektas	Prekybos centro patalpos	Vilnius, Jeruzalės g. 4		Prekybos	K
162033	Dvibučio gyvenamojo namo (7.2) Santariškių g. 101, Vilniaus m., statybos projektas	Dvibutis gyvenamasis namas	Vilnius, Santariškių g. 101	Nauja statyba	Gyvenamoji (dviejų butų pastatai)	G1
162048	Gyvenamojo namo Giedraičių g. 17, Vilniaus m. kultūros paskirties patalpų Nr. 21 paskirties keitimo į gyvenamąją, atliekant paprastąjį remontą projektas	Dvibutis gyvenamas namas	Vilnius, Giedraičių g. 17		Kultūros	V
162048	Gyvenamojo namo Giedraičių g. 17, Vilniaus m. kultūros paskirties patalpų Nr. 21 paskirties keitimo į gyvenamąją, atliekant paprastąjį remontą projektas	Dvibutis gyvenamas namas	Vilnius, Giedraičių g. 17	Paprastasis remontas	Gyvenamoji (dviejų butų pastatai)	G1
162057	Mažo slėgio dujotiekio (unik.Nr.1399-8013-0012) A. Stulginskio g. 4/ A.Smetonos g. 7, Vilniuje rekonstravimo projektas	Mažo slėgio dujotiekis	Vilnius, A. Stulginskio g. 4/A.Smetonos g. 7	Rekonstrukcija	Skirstomieji dujotiekiai	I
162059	Daugiabučio gyvenamojo namo Karaliaučiaus g. 1, Vilniuje, statybos projektas	Daugiabutis gyvenamasis namas	Vilnius, Karaliaučiaus g. 1	Nauja statyba	Gyvenamoji (trijų ir daugiau butų - daugiabučiai pastatai)	G
162068	Ūkinio pastato Minsko pl.43A, Vilniuje statybos projektas	Ūkinis pastatas	Vilnius, Minsko pl. 43A	Nauja statyba	Sandėliavimo	P
162170	Vidutinio slėgio dujotiekio įvado iki sklypo Kolektyvo g. 232, Vilniuje statybos projektas	Vidutinio slėgio dujotiekio įvadas	Vilnius, Kolektyvo g. iki sklypo Kolektyvo g. 232	Nauja statyba	Skirstomieji dujotiekiai	I
162192	Vidutinio slėgio dujotiekio įvado iki sklypo Versmių g., skl.kad.Nr. 0101/0157:1925, Vilniuje statybos projektas	Vidutinio slėgio dujotiekio įvadas	Vilnius, Versmių g. iki sklypo kad.Nr.0101/0157:1925	Nauja statyba	Skirstomieji dujotiekiai	I
162255	Daugiabučio gyvenamo namo Vokiečių g. 7 , Vilniuje pašto patalpų paprastojo remonto projektas	PAŠTO PATALPOS	Vilnius, Vokiečių g. 7	Paprastasis remontas	Paslaugų	K

Nr.	Pavadinimas	Pastato pavadinimas	Adresas	Statybos tipas	Statinio paskirtis	Paskirties kodas
162259	Vandentiekos ir nuotekynės gyvenamajam namui Žilvičių g. 28, Vilniuje, statybos projektas	Nuotekynė	Vilnius, Žilvičių g. 28	Nauja statyba	Nuotekų išvadai	I
162259	Vandentiekos ir nuotekynės gyvenamajam namui Žilvičių g. 28, Vilniuje, statybos projektas	Vandentiekis	Vilnius, Žilvičių g. 28	Nauja statyba	Įvadiniai tinklai	I
162267	Tarptautinio Vilniaus oro uosto keleivių terminalo (8.6) Rodūnios kelias 2, Vilniuje, rekonstravimo projektas	Keleivių terminalas	Vilnius, Rodūnios kel. 2	Rekonstrukcija	Transporto	I
162356	Vienbučio gyvenamojo namo Srovės g.14 A, Vilniaus mieste statybos projektas	Vienbutis gyvenamasis namas	Vilnius, Srovės g. 14 A	Nauja statyba	Gyvenamoji (vieno buto pastatai)	G1
162459	Administracinės paskirties pastato Didžioji g. 7, Vilniuje administracinių patalpų kapitalinio remonto projektas	administracinis pastatas	Vilnius, Didžioji g. 7	Kapitalinis remontas	Administracinė	A
162521	Mažo slėgio dujotiekio Rugiagėlių g. su įvadu iki sklypo Rugiagėlių g. 15, Vilniuje statybos projektas	Mažo slėgio dujotiekio įvadas	Vilnius, Rugiagėlių g. iki sklypo Rugiagėlių g. 15	Nauja statyba	Skirstomieji dujotiekiai	I
162521	Mažo slėgio dujotiekio Rugiagėlių g. su įvadu iki sklypo Rugiagėlių g. 15, Vilniuje statybos projektas	Mažo slėgio dujotiekis	Vilnius, Rugiagėlių g.	Nauja statyba	Skirstomieji dujotiekiai	I
162533	Vandentiekos ir nuotekynės gyvenamajam namui, Žemoji g.22, Vilniuje, statybos projektas	Nuotekynė	Vilnius, Žemoji g. 22	Nauja statyba	Nuotekų išvadai	I
162533	Vandentiekos ir nuotekynės gyvenamajam namui, Žemoji g.22, Vilniuje, statybos projektas	Vandentiekis	Vilnius, Žemoji g. 22	Nauja statyba	Įvadiniai tinklai	I
162555	Vienbučio gyvenamojo namo [7.1] Visorių Sodų 8 - oji g. 11, Vilniuje, statybos projektas	Sodo pastatas	Vilnius, Visorių Sodų 8-oji g. 11		Kita (sodų)	G2
162555	Vienbučio gyvenamojo namo [7.1] Visorių Sodų 8 - oji g. 11, Vilniuje, statybos projektas	Vienbutis gyvenamasis namas	Vilnius, Visorių Sodų 8-oji g. 11	Nauja statyba	Gyvenamoji (vieno buto pastatai)	G1
162638	Daugiabučio gyvenamojo namo J. Jasinskio g. 5, buto Nr.15, Vilniaus m., kapitalinio remonto projektas	Daugiabutis gyvenamasis namas	Vilnius, J. Jasinskio g. 5-15	Kapitalinis remontas	Gyvenamoji (trijų ir daugiau butų - daugiabučiai pastatai)	G
162641	NUORODINIO PILONO, PILONO, TRIJŲ VĖLIAVŲ MINSKO pl. 4, VILNIUJE SUPAPRASTINTAS STATY BOS PROJEKTAS	NUORODINIS PILONAS	Vilnius, Minsko pl. 4	Nauja statyba	Kiti inžineriniai statiniai	I
162641	NUORODINIO PILONO, PILONO, TRIJŲ VĖLIAVŲ MINSKO pl. 4, VILNIUJE SUPAPRASTINTAS STATY BOS PROJEKTAS	PILONAS	Vilnius, Minsko pl. 4	Nauja statyba	Kiti inžineriniai statiniai	I
162641	NUORODINIO PILONO, PILONO, TRIJŲ VĖLIAVŲ MINSKO pl. 4, VILNIUJE SUPAPRASTINTAS STATY BOS PROJEKTAS	TRYS VELIAVOS	Vilnius, Minsko pl. 4	Nauja statyba	Kiti inžineriniai statiniai	I
162715	Vandentiekio įvado į gamybines patalpas M.Sleževičiaus g. 15, Vilniuje, statybos projektas	Vandentiekio įvadas	Vilnius, Mykolo Sleževičiaus g. 15	Nauja statyba	Įvadiniai tinklai	I
162902	Vienbučio gyvenamojo namo Rudens g. 33A, Vilniaus m., statybos projektas	Pirtis	Vilnius, Rudens g. 33a	Nauja statyba	Pirtis (sauna)	I2
162902	Vienbučio gyvenamojo namo Rudens g. 33A, Vilniaus m., statybos projektas	Vienbutis gyvenamasis namas (7.1.)	Vilnius, Rudens g. 33a	Nauja statyba	Gyvenamoji (vieno buto pastatai)	G1
162923	Vienbučio gyvenamo namo Pilaitės šiaurinės dalies gyv.kv., skl.Nr.64, skl.kad.Nr. 0101/0167:744, Vilniaus m., statybos projektas	Vienbutis gyvenamas namas	Vilnius, Labguvos g.	Nauja statyba	Gyvenamoji (vieno buto pastatai)	G1
162963	Sodo pastato pertvarkymo į vienbutį gyvenamą namą Vinciūniškių Sodų 8-oji g. 22, Vilniaus m., rekonstravimo projektas	Šiltnamis	Vilnius, Vinciūniškių Sodų 8-oji g. 22	Statinio griovimas	Pagalbinio ūkio	I2
162963	Sodo pastato pertvarkymo į vienbutį gyvenamą namą Vinciūniškių Sodų 8-oji g. 22, Vilniaus m., rekonstravimo projektas	Sodo pastatas	Vilnius, Vinciūniškių Sodų 8-oji g. 22	Rekonstrukcija	Kita (sodų)	G2
162969	Keliuko Belmonto g. 18, Vilnius, projektas	Įvažiavimo kelias	Vilnius, Belmonto g. 18	Nauja statyba	Kelių (gatvių)	I

Nr.	Pavadinimas	Pastato pavadinimas	Adresas	Statybos tipas	Statinio paskirtis	Paskirties kodas
163001	Daugiabučio gyvenamojo namo Pylimo g. 38D, Vilniuje, dalies prekybos patalpų paskirties keitimo į gyvenamąsias projektas, patalpų dalį prijungiant prie gyvenamojo namo Pylimo g. 38B, buto Nr. 1, atliekant paprastąjį remontą	Gyvenamasis namas	Vilnius, Pylimo g. 38D	Paprastasis remontas	Gyvenamoji (trijų ir daugiau butų - daugiabučiai pastatai)	G
163001	Daugiabučio gyvenamojo namo Pylimo g. 38D, Vilniuje, dalies prekybos patalpų paskirties keitimo į gyvenamąsias projektas, patalpų dalį prijungiant prie gyvenamojo namo Pylimo g. 38B, buto Nr. 1, atliekant paprastąjį remontą	Gyvenamasis namas	Vilnius, Pylimo g. 38B-1	Paprastasis remontas	Gyvenamoji (trijų ir daugiau butų - daugiabučiai pastatai)	G
163035	Vienbučio gyvenamojo namo Sakalaičių sodų 2-oji g. 5, Vilniuje statybos projektas	Vienbutis gyvenamas namas.	Vilnius, Sakalaičių Sodų 2-oji g. 5	Nauja statyba	Gyvenamoji (vieno buto pastatai)	G1
163040	PREKYBOS PASKIRTIES PASTATO – AUTODALIŲ PARDUOTUVĖS (8.3), KAIMELIO G. 19, VILNIUS, STATYBOS PROJEKTAS	PREKYBOS PASKIRTIES PASTATAS – AUTODALIŲ PARDUOTUVĖ (8.3)	Vilnius, Kaimelio g. 19	Nauja statyba	Prekybos	K
163068	Degalinės esamos požeminės 60 m3 kuro talpyklos pakeitimo į naują 40 m3 požeminę talpyklą J.Tiškevičiaus g. 24, Vilniuje, rekonstravimo projektas	Požeminė kuro talpykla	Vilnius, J. Tiškevičiaus g. 24	Rekonstrukcija	Kiti inžineriniai statiniai	I
163076	Vienbučio gyvenamojo namo Juodasis kel. 39C, Vilniuje, statybos projektas	Vienbutis gyvenamasis namas	Vilnius, Juodasis kel. 39C	Nauja statyba	Gyvenamoji (vieno buto pastatai)	G1
163109	Mokslo paskirties pastato (8.11) Sausio 13-osios g. 6, Vilniaus m., statybos projektas	Mokslo paskirties pastatas (8.11)	Vilnius, Sausio 13-osios g. 6	Nauja statyba	Mokslo	V
163183	Sodo pastato rekonstravimo į vienbutį gyvenamąjį namą Pupojų Sodų 3-ioji g. 45, Vilniaus m., projektas	Garažas	Vilnius, Pupojų Sodų 3-ioji g. 45	Nauja statyba	Kiti pastatai, skirti pagalbinio ūkio reikmėms	I2
163183	Sodo pastato rekonstravimo į vienbutį gyvenamąjį namą Pupojų Sodų 3-ioji g. 45, Vilniaus m., projektas	Šiltnamis	Vilnius, Pupojų Sodų 3-ioji g. 45	Statinio griovimas	Kiti pastatai, skirti pagalbinio ūkio reikmėms	I2
163183	Sodo pastato rekonstravimo į vienbutį gyvenamąjį namą Pupojų Sodų 3-ioji g. 45, Vilniaus m., projektas	Sodo namas	Vilnius, Pupojų Sodų 3-ioji g. 45		Kita (sodų)	G2
163183	Sodo pastato rekonstravimo į vienbutį gyvenamąjį namą Pupojų Sodų 3-ioji g. 45, Vilniaus m., projektas	Sodo namas	Vilnius, Pupojų Sodų 3-ioji g. 45	Rekonstrukcija	Kita (sodų)	G2
163183	Sodo pastato rekonstravimo į vienbutį gyvenamąjį namą Pupojų Sodų 3-ioji g. 45, Vilniaus m., projektas	Ūkinis pastatas	Vilnius, Pupojų Sodų 3-ioji g. 45	Statinio griovimas	Kiti pastatai, skirti pagalbinio ūkio reikmėms	I2
163192	Parduotuvės ir kiemo statinių Pavilnio g. 4, Vilniuje, griovimo aprašas	Kiemo statiniai	Vilnius, Pavilnio g. 4	Statinio griovimas	Kiti inžineriniai statiniai	I
163192	Parduotuvės ir kiemo statinių Pavilnio g. 4, Vilniuje, griovimo aprašas	Parduotuvė	Vilnius, Pavilnio g. 4	Statinio griovimas	Prekybos	K
163211	Vaikų dienos centro Bališkių k., skl. kad. Nr. 0101/0165:816, Vilniaus m., statybos projektas	Vaikų dienos centras	Vilnius, S. Krasausko g. 11	Nauja statyba	Mokslo	V
163231	VIENBUČIO GYVENAMOJO NAMO GIEDROS G. 32A, VILNIAUS M, STATYBOS PROJEKTAS.	VIENUČIO GYVENAMOJO NAMO GIEDROS G. 32A, VILNIAUS M, STATYBOS PROJEKTAS	Vilnius, Giedros g. 32A	Nauja statyba	Gyvenamoji (vieno buto pastatai)	G1
163435	Vienbučio gyvenamojo namo Gurių Sodų 4 - oji g. 24, Vilniuje, statybos projektas	Pastatas-Sodo namas	Vilnius, Gurių Sodų 4-oji g. 24	Statinio griovimas	Kita (sodų)	G2
163435	Vienbučio gyvenamojo namo Gurių Sodų 4 - oji g. 24, Vilniuje, statybos projektas	Vienbutis gyvenamas namas (7.1)	Vilnius, Gurių Sodų 4-oji g. 24	Nauja statyba	Gyvenamoji (vieno buto pastatai)	G1

Nr.	Pavadinimas	Pastato pavadinimas	Adresas	Statybos tipas	Statinio paskirtis	Paskirties kodas
163457	Administracinio pastato Mindaugo g. 12/14, Vilniuje kapitalinio remonto projektas	Administracinis pastatas	Vilnius, Mindaugo g. 12/14	Kapitalinis remontas	Administracinė	A
163513	Inžinerinių tinklų Lauksargio g., Vilniuje, statybos projektas	Dujotiekio tinklai	Vilnius, Lauksargio g.	Nauja statyba	Skirstomieji dujotiekiai	I
163513	Inžinerinių tinklų Lauksargio g., Vilniuje, statybos projektas	elektros tinklai	Vilnius, Lauksargio g.	Nauja statyba	Skirstomieji elektros tinklai	I
163513	Inžinerinių tinklų Lauksargio g., Vilniuje, statybos projektas	Nuotekų tinklai	Vilnius, Lauksargio g.	Nauja statyba	Nuotekų rinktuvai	I
163513	Inžinerinių tinklų Lauksargio g., Vilniuje, statybos projektas	Ryšių tinklai	Vilnius, Lauksargio g.	Nauja statyba	Ryšių (telekomunikacijų) tinklų	I
163513	Inžinerinių tinklų Lauksargio g., Vilniuje, statybos projektas	Vandentiekio tinklai	Vilnius, Lauksargio g.	Nauja statyba	Skirstomieji tinklai	I
163533	Nuotekynės gyvenamajam namui Pilaitės sodų 6-oji g. 20, Vilniuje, statybos projektas	Nuotekynė	Vilnius, Pilaitės Sodų 6-oji g. 20	Nauja statyba	Nuotekų išvadai	I
163626	Vienbučio gyvenamojo namo Grūdų g. 7, Vilniaus m., statybos projektas	Vienbutis gyvenamas namas (7.1)	Vilnius, Grūdų g. 7	Nauja statyba	Gyvenamoji (vieno buto pastatai)	G1
163642	Vienbučio gyvenamojo namo Bajorų Sodų 4-oji g.6, Vilniaus m., statybos projektas	Sodo pastatas	Vilnius, Bajorų Sodų 4-oji g. 6	Statinio griovimas	Kita (sodų)	G2
163642	Vienbučio gyvenamojo namo Bajorų Sodų 4-oji g.6, Vilniaus m., statybos projektas	Vienbutis gyvenamasis namas	Vilnius, Bajorų Sodų 4-oji g. 6	Nauja statyba	Gyvenamoji (vieno buto pastatai)	G1
163731	Vandentiekos ir nuotekynės gyvenamajam namui Karaliaus Šulinio 2B, Vilniuje, statybos projektas	Nuotekynė	Vilnius, Karaliaus Šulinio g. 2 B	Nauja statyba	Nuotekų išvadai	I
163731	Vandentiekos ir nuotekynės gyvenamajam namui Karaliaus Šulinio 2B, Vilniuje, statybos projektas	Vandentieka	Vilnius, Karaliaus Šulinio g. 2 B	Nauja statyba	Įvadiniai tinklai	I
163821	Sodo pastato rekonstravimo į vienbutį gyvenamąjį namą SB "Tabakas" skl. Nr. 26a, Vilniaus m, projektas	Sodo pastatas	Vilnius SB "Tabakas" skl. Nr. 26a		Kita (sodų)	G2
163821	Sodo pastato rekonstravimo į vienbutį gyvenamąjį namą SB "Tabakas" skl. Nr. 26a, Vilniaus m, projektas	Sodo pastatas	Vilnius SB "Tabakas" skl. Nr. 26a	Rekonstrukcija	Kita (sodų)	G2
163853	Sodo pastato pertvarkymo į vienbutį gyvenamąjį namą Smėlynės Sodų g. 28, Vilniuje, rekonstravimo projektas	Sodo namas	Vilnius, Smėlynės Sodų g. 28		Kita (sodų)	G2
163853	Sodo pastato pertvarkymo į vienbutį gyvenamąjį namą Smėlynės Sodų g. 28, Vilniuje, rekonstravimo projektas	Sodo namas	Vilnius, Smėlynės Sodų g. 28	Rekonstrukcija	Kita (sodų)	G2
163854	Vienbučio gyvenamojo namo Džiaugsmo g. 56K, Vilniaus m., statybos projektas	Vienbutis gyvenamas namas (7.1)	Vilnius, Džiaugsmo g. 56K	Nauja statyba	Gyvenamoji (vieno buto pastatai)	G1
163875	"Vienbučio gyvenamojo namo Gurių Sodų 7-oji g. 13, Vilnius, statybos projektas"	Vienbutis gyvenamasis namas	Vilnius, Gurių Sodų 7-oji g. 13	Nauja statyba	Gyvenamoji (vieno buto pastatai)	G1
163895	Vienbučio gyvenamojo namo Grigiškių m., Miško g.13, Vilniaus m. statybos projektas	Garažas	Vilniaus m. sav., Grigiškės, Miško g. 13	Statinio griovimas	Pagalbinio ūkio	I2
163895	Vienbučio gyvenamojo namo Grigiškių m., Miško g.13, Vilniaus m. statybos projektas	Vienbutis gyvenamasis namas	Vilniaus m. sav., Grigiškės, Miško g. 13	Statinio griovimas	Gyvenamoji (vieno buto pastatai)	G1
163895	Vienbučio gyvenamojo namo Grigiškių m., Miško g.13, Vilniaus m. statybos projektas	Vienbutis gyvenamasis namas(7.1)	Vilniaus m. sav., Grigiškės, Miško g. 13	Nauja statyba	Gyvenamoji (vieno buto pastatai)	G1
163920	vienbučio gyvenamojo namo J. Urbšio g. 69, Vilniaus m., statybos projektas	Vienbutis gyvenamasis namas	Vilnius, Juozo Urbšio g. 69	Nauja statyba	Gyvenamoji (vieno buto pastatai)	G1
163943	Vienbučio gyvenamojo namo Salininkų g. 265, Vilniaus m., statybos projektas	Viengutis gyvenamasis namas	Vilnius, Salininkų g. 265	Nauja statyba	Gyvenamoji (vieno buto pastatai)	G1
163949	Administracinių pastatų, požeminės parkavimo aikštelės, Konstitucijos pr. 21 Vilnius statybos projektas.	Administracinis pastatas. Korpusas E2	Vilnius, Konstitucijos pr. 21	Nauja statyba	Administracinė	A
163949	Administracinių pastatų, požeminės parkavimo aikštelės, Konstitucijos pr. 21 Vilnius statybos projektas.	Administracinis pastatas. Korpusas N3	Vilnius, Konstitucijos pr. 21	Nauja statyba	Administracinė	A

Nr.	Pavadinimas	Pastato pavadinimas	Adresas	Statybos tipas	Statinio paskirtis	Paskirties kodas
163949	Administracinių pastatų, požeminės parkavimo aikštelės, Konstitucijos pr. 21 Vilnius statybos projektas.	Administracinos pastatas. Korpusas S4	Vilnius, Konstitucijos pr. 21	Nauja statyba	Administracinė	A
163949	Administracinių pastatų, požeminės parkavimo aikštelės, Konstitucijos pr. 21 Vilnius statybos projektas.	Požeminė automobilių stovėjimo aikštelė. Korpusas P1	Vilnius, Konstitucijos pr. 21	Nauja statyba	Garažų	P
163954	Vienbučio gyvenamojo namo Ragainės g.46, Vilniuje, statybos projektas	Infiltracijos šulinys	Vilnius, Ragainės g. 46	Nauja statyba	Kiti inžineriniai statiniai	I
163954	Vienbučio gyvenamojo namo Ragainės g.46, Vilniuje, statybos projektas	Įvadinė kabelinė elektros linija	Vilnius, Ragainės g. 46	Nauja statyba	Tiesioginė linija	I
163954	Vienbučio gyvenamojo namo Ragainės g.46, Vilniuje, statybos projektas	Įvadinis vandentiekis	Vilnius, Ragainės g. 46	Nauja statyba	Įvadiniai tinklai	I
163954	Vienbučio gyvenamojo namo Ragainės g.46, Vilniuje, statybos projektas	Nuotekų išvadas	Vilnius, Ragainės g. 46	Nauja statyba	Nuotekų išvadai	I
163954	Vienbučio gyvenamojo namo Ragainės g.46, Vilniuje, statybos projektas	Vandentiekio gręžinys	Vilnius, Ragainės g. 46	Nauja statyba	Kiti inžineriniai statiniai	I
163954	Vienbučio gyvenamojo namo Ragainės g.46, Vilniuje, statybos projektas	Vienbutis gyvenamasis namas	Vilnius, Ragainės g. 46	Nauja statyba	Gyvenamoji (vieno buto pastatai)	G1
163958	VIENBUČIO GYVENAMOJO NAMO VERSMIŲ G. 9, VILNIUJE REKONSTRAVIMO PROJEKTAS	GYVENAMAS NAMAS	Vilnius, Versmių g. 9	Rekonstrukcija	Gyvenamoji (vieno buto pastatai)	G1
164000	Gamybinio pastato Smolensko g. 10D gamybos patalpos - kūrybinių dirbtuvių Nr. 17, Vilniuje, paskirties keitimo į gyvenamąsias patalpas projektas, atliekant paprastąjį remontą	Gamybinis pastatas	Vilnius, Smolensko g. 10D-17	Paprastasis remontas	Gamybos, pramonės	P
164007	Vienbučio gyvenamojo namo Visorių Sodų 21-oji g.9, Vilniaus m.,statybos projektas	Vienbutis gyvenamasis namas	Vilnius, Visorių Sodų 21-oji g. 9	Nauja statyba	Gyvenamoji (vieno buto pastatai)	G1
164025	Vidutinio slėgio dujotiekio įvado iki sklypo Srovės g. 14, Vilniuje statybos projektas	Vidutinio slėgio dujotiekio įvadas	Vilnius, Stepono Batoro g. iki sklypo Srovės g. 14	Nauja statyba	Skirstomieji dujotiekiai	I
164050	VIENBUČIO GYVENAMOJO NAMO, GARAŽO, ŪKINIO PASTATO ŽIEMGALIŲ G. 5, VILNIAUS M, GRIOVIMO PROJEKTAS	GARAŽAS 8.7	Vilnius, Žiemgalių g. 5	Statinio griovimas	Pagalbinio ūkio	I2
164050	VIENBUČIO GYVENAMOJO NAMO, GARAŽO, ŪKINIO PASTATO ŽIEMGALIŲ G. 5, VILNIAUS M, GRIOVIMO PROJEKTAS	ŪKINIS PASTATAS 8.17	Vilnius, Žiemgalių g. 5	Statinio griovimas	Pagalbinio ūkio	I2
164050	VIENBUČIO GYVENAMOJO NAMO, GARAŽO, ŪKINIO PASTATO ŽIEMGALIŲ G. 5, VILNIAUS M, GRIOVIMO PROJEKTAS	VIENBUTIS GYVENAMASIS NAMAS 7.1	Vilnius, Žiemgalių g. 5	Statinio griovimas	Gyvenamoji (vieno buto pastatai)	G1
164053	Vienbučio gyvenamojo namo buvusiame Plytinės k. (skl. kad. Nr. 0101/0167:2338), statybos projektas	Vieno buto gyvanamasis namas	Buvęs Plytinės k. Vilniaus m. Vilniaus m. sav.	Nauja statyba	Gyvenamoji (vieno buto pastatai)	G1
164122	Vienbučio gyvenamojo namo Bajorų Sodų 13-oji g. 20, Vilniaus m., statybos projektas	Garažas su šiltnamiu	Vilnius, Bajorų Sodų 13-oji g. 20	Nauja statyba	Pagalbinio ūkio	I2
164122	Vienbučio gyvenamojo namo Bajorų Sodų 13-oji g. 20, Vilniaus m., statybos projektas	Sodo pastatas	Vilnius, Bajorų Sodų 13-oji g. 20	Statinio griovimas	Kita (sodų)	G2
164122	Vienbučio gyvenamojo namo Bajorų Sodų 13-oji g. 20, Vilniaus m., statybos projektas	Vienbutis gyvenamasis namas	Vilnius, Bajorų Sodų 13-oji g. 20	Nauja statyba	Gyvenamoji (vieno buto pastatai)	G1
164162	Dirbtuvių M.K.Čiurlionio g. 21/Z.Sierakausko g. 27, Vilniuje, paskirties keitimo į maitinimo patalpas projektas, atliekant paprastąjį remontą	dirbtuvės	Vilnius, M. K. Čiurlionio g. 21		Gamybos, pramonės	P
164162	Dirbtuvių M.K.Čiurlionio g. 21/Z.Sierakausko g. 27, Vilniuje, paskirties keitimo į maitinimo patalpas projektas, atliekant paprastąjį remontą	dirbtuvės	Vilnius, M. K. Čiurlionio g. 21/Z. Sierakausko g. 27	Paprastasis remontas	Gamybos, pramonės	P
164163	Vandentieka gyvenamajam namui Minsko pl. 13, Vilniuje, statybos projektas	Vandentieka	Vilnius, Minsko pl. 13	Nauja statyba	Įvadiniai tinklai	I
164182	Dviejų blokuotų vienbučių gyvenamųjų namų A. Gudaičio g. 31, Vilniaus m., statybos projektas	Vienbutis gyvenamasis namas	Vilnius, Antano Gudaičio g. 31	Nauja statyba	Gyvenamoji (vieno buto pastatai)	G1

Nr.	Pavadinimas	Pastato pavadinimas	Adresas	Statybos tipas	Statinio paskirtis	Paskirties kodas
164311	Gyvenamojo namo Žirmūnų g. 8, Vilniuje, buto Nr. 24 kapitalinio remonto projektas	Gyvenamasis namas	Vilnius, Žirmūnų g. 8-24	Kapitalinis remontas	Gyvenamoji (trijų ir daugiau butų - daugiabučiai pastatai)	G
164458	Daugiabučio gyvenamojo namo Pylimo g. 55, Vilniuje, sandėlio ir pagalbinio ūkio patalpos apjungimo į vieną turtinį vienetą, paskirties keitimo į poilsio patalpas projektas, atliekant paprastąjį remontą	Daugiabutis gyvenamasis namas	Vilnius, Pylimo g. 55	Paprastasis remontas	Gyvenamoji (trijų ir daugiau butų - daugiabučiai pastatai)	G
164490	Prekybos paskirties pastato Dukštų g.34 Vilniuje, statybos projektas	Prekybos paskirties pastatas	Vilnius, Dūkštų g. 34	Nauja statyba	Prekybos	K
164510	Daugiabučio gyvenamojo namo Tuskulėnų g. 18, Vilniuje, buto Nr. 14 kapitalinio remonto projektas	Daugiabutis gyvenamasis namas	Vilnius, Tuskulėnų g. 18-14	Kapitalinis remontas	Gyvenamoji (trijų ir daugiau butų - daugiabučiai pastatai)	G
164524	Administracinio pastato Jogailos g. 14, Vilniuje paprastojo remonto projektas	Administracinis pastatas	Vilnius, Jogailos g. 14	Paprastasis remontas	Administracinė	A
164526	INŽINERINIO KITOS PASKIRTIES STATINIO (FOTOVOLTINĖS SAULĖS ELEKTRINĖS) SAVANORIŲ PR. 123A, VILNIUS, VILNIAUS M. SAV. NAUJOS STATYBOS PROJEKTAS	FOTOVOLTINĖ SAULĖS ELEKTRINĖ	Vilnius, Savanorių pr. 123A	Nauja statyba	Kiti inžineriniai statiniai	I
164631	Vienbučio gyvenamojo namo Portugalų g. 7, Vilniuje, statybos projektas	Vienbutis gyvenamasis namas	Vilnius, Portugalų g. 7	Nauja statyba	Gyvenamoji (vieno buto pastatai)	G1
164648	Administracinio pastato Islandijos g. 4 butų Nr.1 ir Nr. 2 paskirties keitimo į maitinimo projektas, atliekant kapitalinį remontą ir sujungiant abu butus su kavinės patalpomis	Administracinis pastatas	Vilnius, Islandijos g. 4	Kapitalinis remontas	Gyvenamoji (trijų ir daugiau butų - daugiabučiai pastatai)	G
164648	Administracinio pastato Islandijos g. 4 butų Nr.1 ir Nr. 2 paskirties keitimo į maitinimo projektas, atliekant kapitalinį remontą ir sujungiant abu butus su kavinės patalpomis	Butai Nr. 1, Nr. 2, kavinės patalpos	Vilnius, Islandijos g. 4		Gyvenamoji (trijų ir daugiau butų - daugiabučiai pastatai)	G
164660	Viešbučio Žemaitės g.15, Vilniaus m., kapitalinio remonto projektas	Viešbutis	Vilnius, Žemaitės g. 15	Kapitalinis remontas	Viešbutis	H
164682	DAUGIABUČIO GYVENAMOJO NAMO ŽILVIČIŲ G. 55 BUTO NR. 2 VILNIUJE KAPITALINIO REMONTO PROJEKTAS	DAUGIABUTIS GYVENAMASIS NAMAS	Vilnius, Žilvičių g. 55-2	Kapitalinis remontas	Gyvenamoji (trijų ir daugiau butų - daugiabučiai pastatai)	G
164688	Administracinio pastato Molėtų pl. 5, Vilniuje, rekonstravimo projektas - LAIDA A	Administracinis pastatas	Vilnius, Molėtų pl. 5	Rekonstrukcija	Administracinė	A
164697	Dvibučio gyvenamojo namo Mokyklos g. 46, Vilniaus m., buto Nr.1, rekonstravimo projektas	Pastatas - Gyvenamasis Namas	Vilnius, Mokyklos g. 46-1	Rekonstrukcija	Gyvenamoji (dviejų butų pastatai)	G1
164705	Vidutinio slėgio dujotiekio įvado iki sklypo Kaimelio g. 17, Vilniuje statybos projektas	Vidutinio slėgio dujotiekio įvadas	Vilnius, Kaimelio g. iki sklypo Kaimelio g. 17	Nauja statyba	Skirstomieji dujotiekiai	I
164822	Vandentiekos ir nuotekynės gyvenamajam namui Ribiškių takas 3, Vilniuje, statybos projektas	Nuotekynė	Vilnius, Ribiškių tak. 3	Nauja statyba	Nuotekų išvadai	I
164822	Vandentiekos ir nuotekynės gyvenamajam namui Ribiškių takas 3, Vilniuje, statybos projektas	vandentieka	Vilnius, Ribiškių tak. 3	Nauja statyba	Įvadiniai tinklai	I
164872	Daugiabučio gyvenamojo namo Siesikų g. 15, Vilniuje, buto Nr. 2 atjungimo nuo centralizuotų šilumos tinklų paprastojo remonto projektas	Daugiabutis gyvenamasis namas	Vilnius, Siesikų g. 15-2	Paprastasis remontas	Gyvenamoji (trijų ir daugiau butų - daugiabučiai pastatai)	G

Nr.	Pavadinimas	Pastato pavadinimas	Adresas	Statybos tipas	Statinio paskirtis	Paskirties kodas
164903	Šilumos tiekimo tinklų įvadų Pilies g. 12, 14, Vilniuje statybos projektas	Šilumos tiekimo tinklai	Vilnius, Pilies g. 12, 14	Nauja statyba	Pastatų įvadiniai tinklai	I
164913	Vienbučio gyvenamojo namo Aitvarų g. 38, Vilniuje, rekonstravimo projektas	Pavėsinė	Vilnius, Aitvarų g. 38	Nauja statyba	Pavėsinė (altana)	I2
164913	Vienbučio gyvenamojo namo Aitvarų g. 38, Vilniuje, rekonstravimo projektas	Vienbutis gyvenamasis namas	Vilnius, Aitvarų g. 38	Rekonstrukcija	Gyvenamoji (vieno buto pastatai)	G1
164942	Mažo slėgio dujotiekio įvado iki pastato Pilies g. 16, Vilniuje statybos projektas	Mažo slėgio dujotiekio įvadas	Vilnius, Pilies g.iki pastato Pilies g. 16	Nauja statyba	Skirstomieji dujotiekiai	I
164944	Gręžtinio šulinio, biologinio nuotekų valymo įrenginio ir išvalytų nuotekų kaupimo rezervuaro, Kelmijos sodų 17-oji g. 21, skl. kad. Nr. 0101/0084:2130, Vilniuje, statybos projektas	Buitinių nuotekų išvadas su nuotekų valymo įrenginiu ir kaupimo rezervuaru	Vilnius, Kelmijos Sodų 17-oji g. 21	Nauja statyba	Nuotekų išvadai	I
164944	Gręžtinio šulinio, biologinio nuotekų valymo įrenginio ir išvalytų nuotekų kaupimo rezervuaro, Kelmijos sodų 17-oji g. 21, skl. kad. Nr. 0101/0084:2130, Vilniuje, statybos projektas	Vandentiekio įvadas ir gręžtinis šulinys	Vilnius, Kelmijos Sodų 17-oji g. 21	Nauja statyba	Įvadiniai tinklai	I
164978	Gyvenamojo namo Jogailos g. 16, Vilniuje, negyvenamų patalpų Nr. 3 ir administracinių patalpų Nr. 7 paprastojo remonto projektas	Gyvenamas namas	Vilniaus m. sav., Vilnius, Jogailos g. 16-3, 7	Paprastasis remontas	Gyvenamosi os paskirties pastatai	G
164981	Ūkio paskirties pastato SB "Vaguva" 38skl., Šilėnų Sodų 6-oji g. 4, Vilniuje, statybos projektas	Ūkio paskirties pastatas	Vilnius, Šilėnų Sodų 6-oji g. 4	Nauja statyba	Kita (sodų)	G2
164991	Vienbučio gyvenamojo namo Ungurių g. 7, Vilniuje, statybos projektas	Vienbutis gyvenamasis namas	Vilnius, Ungurių g. 7	Nauja statyba	Gyvenamoji (vieno buto pastatai)	G1
165026	Kūrybinių dirbtuvių Keramikų g. 70, Vilniaus m., statybos projektas	Kūrybinės dirbtuvės	Vilnius, Keramikų g. 70	Nauja statyba	Pagalbinio ūkio	I2
165042	Vandentiekos ir nuotekynės gamybinėms patalpoms Naugarduko g. 41 Vilniuje, statybos projektas	Nuotekynė	Vilnius, Naugarduko g. 41	Nauja statyba	Nuotekų išvadai	I
165042	Vandentiekos ir nuotekynės gamybinėms patalpoms Naugarduko g. 41 Vilniuje, statybos projektas	Vandentieka	Vilnius, Naugarduko g. 41	Nauja statyba	Įvadiniai tinklai	I
165070	Vienbučio gyvenamojo namo Valakų g. 2, Vilniuje, rekonstravimo projektas	Vienbutis gyvenamasis namas	Vilnius, Valakų g. 2	Rekonstrukcija	Gyvenamoji (vieno buto pastatai)	G1
165095	Daugiabučio gyvenamojo namo Aušros Vartų g.19 Vilniuje administracinių patalpų paskirties keitimo į maitinimo projektas, atliekant paprastąjį remontą.	Adminsitracinė patalpa	Vilnius, Aušros Vartų g. 19		Administracinė	A
165095	Daugiabučio gyvenamojo namo Aušros Vartų g.19 Vilniuje administracinių patalpų paskirties keitimo į maitinimo projektas, atliekant paprastąjį remontą.	Daugiabutis gyvenamas namas	Vilnius, Aušros Vartų g. 19	Paprastasis remontas	Gyvenamoji (trijų ir daugiau butų - daugiabučiai pastatai)	G
165128	Vienbučių blokuotų gyvenamųjų namų Nemėžio k., skl. kad. Nr. 0101/0158:886, Vilniaus m., statybos projektas	Vienbutis gyvenamasis namas	Vilnius, Kalnėnų g. 100	Nauja statyba	Gyvenamoji (vieno buto pastatai)	G1
165166	Sodo pastato pertvarkymo į vienbutį gyvenamąjį namą Nemenčinės pl., SB "Tiekimas", skl. Nr. 39 (skl. kad. nr. 0101/0007:739), Vilniaus m., rekonstravimo projektas	Sodo pastatas	Vilniaus m., Nemenčinės pl., SB "Tiekimas", skl. Nr. 39		Kita (sodų)	G2
165166	Sodo pastato pertvarkymo į vienbutį gyvenamąjį namą Nemenčinės pl., SB "Tiekimas", skl. Nr. 39 (skl. kad. nr. 0101/0007:739), Vilniaus m., rekonstravimo projektas	Sodo pastatas	Vilniaus m., Nemenčinės pl., SB "Tiekimas", skl. Nr. 39	Rekonstrukcija	Kita (sodų)	G2
165197	Vandentieka ir nuotekynė, komerciniam pastatui. Šilo g.13A. Vilniuje. Statybos projektas	Nuotekynė	Vilnius, Šilo g. 13a	Nauja statyba	Nuotekų išvadai	I
165197	Vandentieka ir nuotekynė, komerciniam pastatui. Šilo g.13A. Vilniuje. Statybos projektas	Vandentiekis	Vilnius, Šilo g. 13a	Nauja statyba	Įvadiniai tinklai	I
165283	Vienbučio gyvenamojo namo Visorių sodų 1-oji g.25,Vilniuje,Statybos projektas	Vienbutis gyvenamas namas	Vilnius, Visorių Sodų 1-oji g. 25	Nauja statyba	Gyvenamoji (vieno buto pastatai)	G1

Nr.	Pavadinimas	Pastato pavadinimas	Adresas	Statybos tipas	Statinio paskirtis	Paskirties kodas
165302	Daugiabučio gyvenamojo namo Latvių g. 19a, Vilniuje, butų Nr. 5 ir 6 rekonstravimo projektas	Gyvenamasis namas su verslo patalpomis	Vilnius, Latvių g. 19a	Rekonstrukcija	Gyvenamoji (trijų ir daugiau butų - daugiabučiai pastatai)	G
165531	Vienbučio gyvenamojo namo [7.1] Pagubės Sodų 3 - oji g. 16, Vilniuje, statybos projektas.	Sodo pastatas	Vilnius, Pagubės Sodų 3-oji g. 16	Statinio griovimas	Kita (sodų)	G2
165531	Vienbučio gyvenamojo namo [7.1] Pagubės Sodų 3 - oji g. 16, Vilniuje, statybos projektas.	Vienbutis gyvenamasis namas	Vilnius, Pagubės Sodų 3-oji g. 16	Nauja statyba	Gyvenamoji (vieno buto pastatai)	G1
165625	Daugiabučio gyvenamojo namo Pranciškonų g. 6, Vilniuje negyvenamųjų patalpų - neįrengtų pastogių Nr. 41 ir Nr. 44 paskirties keitimo į gyvenamąją projektas, atliekant kapitalinį remontą	Daugiabutis gyvenamasis namas	Vilnius, Pranciškonų g. 6	Kapitalinis remontas	Gyvenamoji (trijų ir daugiau butų - daugiabučiai pastatai)	G
165669	Vienbučio gyvenamojo namo A.Salio g. 10, Vilniuje, statybos projektas	Vienbutis gyvenamas namas	Vilnius	Nauja statyba	Gyvenamoji (vieno buto pastatai)	G1
165689	Dvibučio gyvenamojo namo adresu A.Gudaičio g.34, Vilniuje statybos projektas	Dvibutis gyvenamasis namas	Vilnius, Gudaičio g.34	Nauja statyba	Gyvenamoji (dviejų butų pastatai)	G1
165729	Šilumos tiekimo tinklų įvado Naugarduko g. 64, Naujamiesčio sen., Vilniuje statybos projektas	Šilumos tiekimo tinklai	Vilnius, Naugarduko g. 64	Nauja statyba	Pastatų įvadiniai tinklai	I
165732	Žuvų migracijos tako Vilnios upėje prie Rokantiškių užtvankos Užtvankos g., Vilniaus m., rekonstravimo projektas	Žuvų migracijos takas (žuvų laiptatakis) Vilnios upėje	Vilnius, Užtvankos g.	Rekonstrukcija	Hidrotechnikos statiniai	I
165757	Daugiabučio gyvenamojo namo Giedraičių g. 32, Vilniuje, buto Nr. 5 rekonstravimo projektas	Gyvenamasis namas	Vilnius, Giedraičių g. 32	Rekonstrukcija	Gyvenamoji (trijų ir daugiau butų - daugiabučiai pastatai)	G
165817	VIENBUČIO GYVENAMOJO NAMO KRYŽIOKŲ SODŲ 11-OJI G. 14, VILNIUJE STATYBOS PROJEKTAS	VIENBUTIS GYVENAMASIS NAMAS	Vilnius, Kryžiokų Sodų 11-oji g. 14	Nauja statyba	Gyvenamoji (vieno buto pastatai)	G1
165877	Vienbučio gyvenamojo namo Pylimėlių g., SB "Elektronika-1", skl. Nr.164, Vilniaus m., statybos projektas	Pirtis (18.17.4)	Vilnius, Pylimėlių g.	Nauja statyba	Pirtis (sauna)	I2
165877	Vienbučio gyvenamojo namo Pylimėlių g., SB "Elektronika-1", skl. Nr.164, Vilniaus m., statybos projektas	Sodo namas (8.21)	Vilnius, Pylimėlių g.	Statinio griovimas	Kita (sodų)	G2
165877	Vienbučio gyvenamojo namo Pylimėlių g., SB "Elektronika-1", skl. Nr.164, Vilniaus m., statybos projektas	Vienbutis gyvenamasis namas (7.1)	Vilnius, Pylimėlių g.	Nauja statyba	Gyvenamoji (vieno buto pastatai)	G1
165898	Vienbučio gyvenamojo namo Daubų g.6 Vilniaus m., statybos projektas	Vienbutis gyvenamasis namas	Vilnius, Daubų g. 6	Nauja statyba	Gyvenamoji (vieno buto pastatai)	G1
165923	Dvibučio gyvenamojo namo Elvyro Andriolio g. 35, Vilniaus m., statybos projektas	Dvibutis gyvenamasis namas	Vilnius, Elvyro Andriolio g. 35	Nauja statyba	Gyvenamoji (dviejų butų pastatai)	G1
165998	Vienbučio gyvenamojo namo (7.1) Raguvos g. 7, Vilniuje, statybos projektas	Garažas	Vilnius, Raguvos g. 7	Nauja statyba	Pagalbinio ūkio	I2
165998	Vienbučio gyvenamojo namo (7.1) Raguvos g. 7, Vilniuje, statybos projektas	Vienbutis gyvenamasis namas	Vilnius, Raguvos g. 7	Nauja statyba	Gyvenamoji (vieno buto pastatai)	G1
166018	SUSKYSTINTŲ NAFTOS DUJŲ REZERVUARŲ IR SKIRSTOMOJO DUJOTIEKIO DARIAUS IR GIRĖNO G. 107, VILNIUJE, STATYBOS PROJEKTAS	Skirstomasis dujotiekis	Vilnius, Dariaus ir Girėno g. 107	Nauja statyba	Suskystintų naftos dujų sistema, kurią sudaro skirstomieji dujotiekiai	I
166018	SUSKYSTINTŲ NAFTOS DUJŲ REZERVUARŲ IR SKIRSTOMOJO DUJOTIEKIO DARIAUS IR GIRĖNO G. 107, VILNIUJE, STATYBOS PROJEKTAS	Suskystintų naftos dujų rezervuaras (4,20m3)	Vilnius, Dariaus ir Girėno g. 107	Nauja statyba	Suskystintų naftos dujų sistema, kurią sudaro skirstomieji dujotiekiai	I

Nr.	Pavadinimas	Pastato pavadinimas	Adresas	Statybos tipas	Statinio paskirtis	Paskirties kodas
166018	SUSKYSTINTŲ NAFTOS DUJŲ REZERVUARŲ IR SKIRSTOMOJO DUJOTIEKIO DARIAUS IR GIRĖNO G. 107, VILNIUJE, STATYBOS PROJEKTAS	Suskystintų naftos dujų rezervuaras (4,85m3)	Vilnius, Dariaus ir Girėno g. 107	Nauja statyba	Suskystintų naftos dujų sistema, kurią sudaro skirstomieji dujotiekiai	I
166018	SUSKYSTINTŲ NAFTOS DUJŲ REZERVUARŲ IR SKIRSTOMOJO DUJOTIEKIO DARIAUS IR GIRĖNO G. 107, VILNIUJE, STATYBOS PROJEKTAS	Skirstomasis dujotiekis	Vilnius, Dariaus ir Girėno g. 107	Nauja statyba	Suskystintų naftos dujų sistema, kurią sudaro skirstomieji dujotiekiai	I
166018	SUSKYSTINTŲ NAFTOS DUJŲ REZERVUARŲ IR SKIRSTOMOJO DUJOTIEKIO DARIAUS IR GIRĖNO G. 107, VILNIUJE, STATYBOS PROJEKTAS	Suskystintų naftos dujų rezervuaras (4,20m3)	Vilnius, Dariaus ir Girėno g. 107	Nauja statyba	Suskystintų naftos dujų sistema, kurią sudaro skirstomieji dujotiekiai	I
166018	SUSKYSTINTŲ NAFTOS DUJŲ REZERVUARŲ IR SKIRSTOMOJO DUJOTIEKIO DARIAUS IR GIRĖNO G. 107, VILNIUJE, STATYBOS PROJEKTAS	Suskystintų naftos dujų rezervuaras (4,85m3)	Vilnius, Dariaus ir Girėno g. 107	Nauja statyba	Suskystintų naftos dujų sistema, kurią sudaro skirstomieji dujotiekiai	I
166162	"Daugiabučio gyvenamojo namo Birutės g. 40B, Vilniuje, neįrengtos pastogės paskirties keitimo į gyvenamąją ir sujungimo su butu Nr. 15 projektas, atliekant kapitalinį remontą"	Daugiabutis gyvenamasis namas	Vilnius, Birutės g. 40b		Gyvenamoji (trijų ir daugiau butų - daugiabučiai pastatai)	G
166162	"Daugiabučio gyvenamojo namo Birutės g. 40B, Vilniuje, neįrengtos pastogės paskirties keitimo į gyvenamąją ir sujungimo su butu Nr. 15 projektas, atliekant kapitalinį remontą"	Daugiabutis gyvenamasis namas	Vilnius, Birutės g. 40b-15	Kapitalinis remontas	Gyvenamoji (trijų ir daugiau butų - daugiabučiai pastatai)	G
166169	VIENBUČIŲ BLOKUOTŲ GYVENAMŲJŲ NAMŲ DŽIAUGSMO G.,SKL. KAD. NR. 0101/0157:117, VILNIAUS M., STATYBOS PROJEKTAS	VIENBUTIS GYVENAMASIS NAMAS	Vilnius, Džiaugsmo g.	Nauja statyba	Gyvenamoji (vieno buto pastatai)	G1
166210	VIENBUČIO GYVENAMOJO NAMO KRYŽIOKŲ SODŲ 11-OJI G. 12, VILNIUJE, STATYBOS PROJEKTAS	VIENBUTIS GYVENAMASIS NAMAS	Vilnius, Kryžiokų Sodų 11-oji g. 12	Nauja statyba	Gyvenamoji (vieno buto pastatai)	G1
166229	Vienbučio gyvenamojo namo Veržuvos Sodų g. 1, Vilniaus m., statybos projektas	Sodo pastatas	Vilnius, Veržuvos Sodų g. 1	Statinio griovimas	Kita (sodų)	G2
166229	Vienbučio gyvenamojo namo Veržuvos Sodų g. 1, Vilniaus m., statybos projektas	Vienbutis gyvenamas namas	Vilnius, Veržuvos Sodų g. 1	Nauja statyba	Gyvenamoji (vieno buto pastatai)	G1
166294	Panerių geležinkelio stoties 52 paaukštinto kelio Vilijos g.2, Vilniaus m., rekonstravimo projektas	Panerių geležinkelio stoties 52 paaukštintas kelias	Vilnius, Vilijos g. 2	Rekonstrukcija	Kiti inžineriniai statiniai	I
166405	Vandentiekos ir nuotekynės gyvenamajam namui Mechanikų g. 50, Vilniuje, statybos projektas	Buitinė nuotekynė	Vilnius, Mechanikų g. 50	Nauja statyba	Nuotekų išvadai	I
166405	Vandentiekos ir nuotekynės gyvenamajam namui Mechanikų g. 50, Vilniuje, statybos projektas	Vandentiekio tinklas	Vilnius, Mechanikų g. 50	Nauja statyba	Įvadiniai tinklai	I
166477	"Dvibučio gyvenamojo namo H. Radausko g. 7, Vilniuje, statybos projektas"	Dvibutis gyvenamasis namas	Vilnius, Henriko Radausko g. 7	Nauja statyba	Gyvenamoji (dviejų butų pastatai)	G1
166496	Dujų tinklų. Vidutinio slėgio dujotiekio įvado iki pastato Lentvario g. 7, Vilniuje statybos projektas	Vidutinio slėgio dujotiekio įvadas	Vilnius, Lentvario g. 7	Nauja statyba	Skirstomieji dujotiekiai	I
166555	Sodo pastato pertvarkymo į vienbutį gyvenamąjį namą Kelmijos Sodų 44-ojig.nr.28, Vilniuje,rekonstravimo projektas	Pagalbinio ūkio pastatas	Vilnius, Kelmijos Sodų 44-oji g. 28	Nauja statyba	Pagalbinio ūkio	I2
166555	Sodo pastato pertvarkymo į vienbutį gyvenamąjį namą Kelmijos Sodų 44-ojig.nr.28, Vilniuje,rekonstravimo projektas	Sodo pastatas	Vilnius, Kelmijos Sodų 44-oji g. 28	Rekonstrukcija	Kita (sodų)	G2

Nr.	Pavadinimas	Pastato pavadinimas	Adresas	Statybos tipas	Statinio paskirtis	Paskirties kodas
166623	Vienbučio gyvenamojo namo Pilaitės teritorijos šiaurinės dalies skl. Nr. 145, skl. kad. Nr. 0101/0167:1083, Vilniaus m., statybos projektas	Vienbutis gyvenamasis namas	Pilaitės teritorijos šiaurinės dalies gyv. kv. skl. nr. 145	Nauja statyba	Gyvenamoji (vieno buto pastatai)	G1
166649	Vieno buto gyvenamojo namo, Bebrų g. 18, Vilniaus m.,griovimo aprašas	Vienbutis gyvenamas namas	Vilnius, Bebrų g. 18	Statinio griovimas	Gyvenamoji (vieno buto pastatai)	G1
166733	Vienbučio gyvenamojo namo Džiaugsmo g., (skl. kad.Nr. 0101/0157:1858) Vilniuje, statybos projektas	Vienbutis gyvenamasis namas	Vilnius, Levidonių g. 41	Nauja statyba	Gyvenamoji (vieno buto pastatai)	G1
166745	Saulės šviesos energijos elektrinės Bražuolės g.37, Vilniuje, statybos projektas	Saulės šviesos energijos elektrinė	Vilnius, Bražuolės g. 37	Nauja statyba	Kiti inžineriniai statiniai	I
166838	DAUGIABUČIO GYVENAMOJO NAMO VOKIEČIŲ G.24 VILNIUJE, NEĮRENGTOS PALĖPĖS PASKIRTIES KEITIMO Į GYVENAMĄJĄ PROJEKTAS, ATLIEKANT KAPITALINĮ REMONTĄ IR SUJUNGIANT SU BUTU NR.24	Daugiabutis gyvenamas namas	Vilnius, Vokiečių g. 24	Kapitalinis remontas	Gyvenamoji (trijų ir daugiau butų - daugiabučiai pastatai)	G
166896	Sodo pastato pertvarkymo į vienbutį gyvenamąjį namą Vinciūniškių g. 62, Vilniaus m., rekonstravimo projektas.	Sodo pastatas	Vilnius, Vinciūniškių g. 62	Rekonstrukcija	Kita (sodų)	G2
166995	Vandentieka ir nuotekynė gyvenmajam namui Laumių g. 11, Vilniuje, statybos projektas	Buitinė nuotekynė	Vilnius, Laumių g. 11	Nauja statyba	Nuotekų išvadai	I
166995	Vandentieka ir nuotekynė gyvenmajam namui Laumių g. 11, Vilniuje, statybos projektas	Vandentiekio tinklas	Vilnius, Laumių g. 11	Nauja statyba	Įvadiniai tinklai	I
167038	Daugiabučio gyvenamojo namo Užupio g. 6, Vilniuje, pastogės patalpų rekonstravimo į gyvenamosios paskirties patalpas projektas	Gyvenamasis namas	Vilnius, Užupio g. 6	Rekonstrukcija	Gyvenamoji (trijų ir daugiau butų - daugiabučiai pastatai)	G
167209	Vandentiekio ir nuotekynės gyvenamajam namui Pylimėlių g. 13, Vilniuje, statybos projektas	Nuotekynė	Vilnius, Pylimėlių g. 13	Nauja statyba	Nuotekų išvadai	I
167209	Vandentiekio ir nuotekynės gyvenamajam namui Pylimėlių g. 13, Vilniuje, statybos projektas	Vandentiekio tinklas	Vilnius, Pylimėlių g. 13	Nauja statyba	Įvadiniai tinklai	I
167243	Svečių namų Nemenčinės pl. 27A, Vilniuje, statybos projektas	Negyvenamosios paskirties pastatai	Vilnius, Nemenčinės pl. 27A	Statinio griovimas	Prekybos	K
167243	Svečių namų Nemenčinės pl. 27A, Vilniuje, statybos projektas	svečių namai	Vilnius, Nemenčinės pl. 27A	Nauja statyba	Svečių namai	H
167252	Vienbučio gyvenamojo namo (7.1) Antakalnio g. 15, Vilniuje, rekonstravimo projektas	Vienbutis gyvenamasis namas	Vilnius, Antakalnio g. 15	Rekonstrukcija	Gyvenamoji (vieno buto pastatai)	G1
167258	Vienbučio gyvenamojo namo Sembos g.11 Vilniuje, statybos projektas	Vienbutis gyvenamasis namas	Vilnius, Sembos g. 11	Nauja statyba	Gyvenamoji (vieno buto pastatai)	G1
167294	Vienbučio gyvenamojo namo Lūkesčių g., skl. Nr. 12, Vilniaus m., statybos projektas	Vienbutis gyvenamasis namas	Lūkesčių g., skl.Nr. 12, Vilniaus m.	Nauja statyba	Gyvenamoji (vieno buto pastatai)	G1
167306	Sandėlio Vingrių g. 12a, Vilniuje padalinimo į du statinius atliekant kapitalinį remontą projektas	Sandėlis	Vilnius, Vingrių g. 12A	Kapitalinis remontas	Sandėliavimo	P
167345	vienbutis gyvenamasis namas P. Smugleviciaus g. 15, Vilnius	vienbutis gyvenamasis namas	Vilnius, Pranciškaus Smuglevičiaus g. 15	Nauja statyba	Gyvenamoji (vieno buto pastatai)	G1
167356	30kW fotovoltinės saulės elektrinės, Vilniaus g.57A, Grigiškės, Vilniuje, statybos projektas	Fotovoltinė saulės elektrinė	Vilniaus m. sav., Grigiškės, Vilniaus g. 57A	Nauja statyba	Kiti inžineriniai statiniai	I
167359	30kW fotovoltinės saulės elektrinės, Vilniaus g.57A, Grigiškės, Vilniuje, statybos projektas	Fotovoltinė saulės elektrinė	Vilniaus m. sav., Grigiškės, Vilniaus g. 57A	Nauja statyba	Kiti inžineriniai statiniai	I
167375	Vienbučio gyvenamo namo Salininku Sodų 5-oji g.24 , Vilniaus m., statybos projektas	Vienbutis gyvenamas namas	Vilnius, Salininkų Sodų 5-oji g. 24	Nauja statyba	Gyvenamoji (vieno buto pastatai)	G1
167433	Vienbučio gyvenamojo namo ir pagalbinio ūkio pastato Saulės g. 29, Vilniuje griovimo projektas	gyvenamasis namas	Vilnius, Saulės g. 29	Statinio griovimas	Gyvenamoji (vieno buto pastatai)	G1

Nr.	Pavadinimas	Pastato pavadinimas	Adresas	Statybos tipas	Statinio paskirtis	Paskirties kodas
167433	Vienbučio gyvenamojo namo ir pagalbinio ūkio pastato Saulės g. 29, Vilniuje griovimo projektas	ūkinis pastatas	Vilnius, Saulės g. 29	Statinio griovimas	Kiti pastatai, skirti pagalbinio ūkio reikmėms	I2
167436	Daugiabučio gyvenamojo namo Algirdo g. 41 buto Nr.6 Vilniuje kapitalinio remonto projektas	gyvenamasis namas	Vilnius, Algirdo g. 41-6	Kapitalinis remontas	Gyvenamoji (trijų ir daugiau butų - daugiabučiai pastatai)	G
167475	Daugiabučio gyvenamojo namo Gabijos g. 2b, Vilniuje, administracinių patalpų Nr.23 paskirties keitimo į gyvenamąsias projektas	Daugiabutis gyvenamasis namas	Vilnius, Gabijos g. 2b-23		Gyvenamoji (trijų ir daugiau butų - daugiabučiai pastatai)	G
167493	Vienbučio gyvenamojo namo Ašmenėlės g. 33, Vilniuje, statybos projektas.	Vienbutis gyvenamasis namas	Vilnius, Ašmenėlės g. 33	Nauja statyba	Gyvenamoji (vieno buto pastatai)	G1
167494	Sodo pastato rekonstravimo į vienbutį gyvenamąjį namą Kryžiokų Sodų 9-oji g. 222, Vilniaus m., projektas	Sodo pastatas	Vilnius, Kryžiokų Sodų 9-oji g. 222	Rekonstrukcija	Kita (sodų)	G2
167564	Daugiabučio gyvenamojo namo Visorių g.6 buto Nr. 18, Vilniuje, kapitalinio remonto projektas	Daugiabutis gyvenamas namas	Vilnius, Visorių g. 6-18	Kapitalinis remontas	Gyvenamoji (trijų ir daugiau butų - daugiabučiai pastatai)	G
167578	Sodo namo pertvarkymo į vienbutį gyvenamąjį namą Kryžiokų g. 379, Vilniaus m., rekonstravimo projektas	Sodo pastatas	Vilnius, Kryžiokų g. 379	Rekonstrukcija	Kita (sodų)	G2
167583	Daugiabučio gyvenamojo namo Gurių g. 53, Vilniuje, buto Nr. 11 kapitalinio remonto projektas	Daugiabutis gyvenamasis namas	Vilnius, Gurių g. 53-11	Kapitalinis remontas	Gyvenamoji (trijų ir daugiau butų - daugiabučiai pastatai)	G
167613	Svečių namų-piligrimų viešbučio Subačiaus g. 11, Vilniuje paprastojo remonto projektas	Viešbučių paskirties pastatas: svečių namai-piligrimų viešbutis	Vilnius, Subačiaus g. 11	Paprastasis remontas	Viešbutis	H
167640	Vienbučio gyvenamojo namo J. Kamarausko g.6, Vilniuje, statybos projektas	Vienbutis gyvenamasis namas	Vilnius, Juozo Kamarausko g. 6	Nauja statyba	Gyvenamoji (vieno buto pastatai)	G1
167665	Vienbučio gyvenamojo namo Birelių Sodų 7-oji g. 21, Vilniaus m. , statybos projektas	Vienbutis gyvenamasis namas (7.1)	Vilnius, Birelių Sodų 7-oji g. 21	Nauja statyba	Gyvenamoji (vieno buto pastatai)	G1
167674	Vandentiekos ir buitinės nuotekynės gyvenamajam namui, Vandens g. 14, Vilnius, statybos projektas	Buitinė nuotekynė	Vilnius, Vandens g. 14	Nauja statyba	Įvadiniai tinklai	I
167674	Vandentiekos ir buitinės nuotekynės gyvenamajam namui, Vandens g. 14, Vilnius, statybos projektas	Vandentiekis	Vilnius, Vandens g. 14	Nauja statyba	Nuotekų išvadai	I
167725	Vidutinio slėgio dujotiekis su įvadu iki sklypų Plaitės sodų 8-oji g. s/b "Avietynas", skl. Nr. 52, skl. kad. Nr. 0101/0169:52; Pilaitės Sodų 8-oji g. s/b "Avietynas" skl. Nr. 53, skl. kad. Nr. 0101/0169:53, Vilnius statybos projektas	Vidutinio slėgio dujotiekis	Vilnius, Pilaitės Sodų 8-oji g.	Nauja statyba	Skirstomieji dujotiekiai	I
167725	Vidutinio slėgio dujotiekis su įvadu iki sklypų Plaitės sodų 8-oji g. s/b "Avietynas", skl. Nr. 52, skl. kad. Nr. 0101/0169:52; Pilaitės Sodų 8-oji g. s/b "Avietynas" skl. Nr. 53, skl. kad. Nr. 0101/0169:53, Vilnius statybos projektas	Vidutinio slėgio dujotiekio įvadas	Vilnius, Pilaitės Sodų 8-oji g., skl. kad. Nr. 0101/0169:52; 0101/0169:53	Nauja statyba	Skirstomieji dujotiekiai	I
167749	SODO NAMO PERTVARKYMO Į VIENBUTĮ GYVENAMĄJĮ NAMĄ VINCIŪNIŠKIŲ SODŲ 7-OJI G. 15, VILNIUJE, REKONSTRAVIMO PROJEKTAS	PASTATAS-SODO NAMAS	Vilnius, Vinciūniškių Sodų 7-oji g. 15	Rekonstrukcija	Kita (sodų)	G2

Nr.	Pavadinimas	Pastato pavadinimas	Adresas	Statybos tipas	Statinio paskirtis	Paskirties kodas
167753	Dviejų vienbučių gyvenamųjų namų Dituvos g. 17, Vilniaus m., statybos projektas	Vienbutis gyvenamas namas	Vilnius, Dituvos g. 17	Nauja statyba	Gyvenamoji (vieno buto pastatai)	G1
167756	Dviejų vienbučių gyvenamųjų namų Dituvos g. 19, Vilniaus m., statybos projektas	Vienbutis gyvenamas namas	Vilnius, Dituvos g. 19	Nauja statyba	Gyvenamoji (vieno buto pastatai)	G1
167780	DAUGIABUČIO GYVENAMOJO NAMO VOKIEČIŲ G.24 VILNIUJE DVIEJŲ NEGYVENAMŲJŲ PATALPŲ PASKIRTIES KEITIMO Į GYVENAMĄJĄ PROJEKTAS, ATLIEKANT KAPITALINĮ REMONTĄ IR VIENĄ NEGYVENAMĄJĄ PATALPĄ SUJUNGIANT SU BUTU NR. 25, BEI ATLIEKANT BUTO NR.20 KAPITALINĮ REMONTĄ.	Daugiabutis gyvenamas namas	Vilnius, Vokiečių g. 24-20,25	Kapitalinis remontas	Gyvenamoji (trijų ir daugiau butų - daugiabučiai pastatai)	G
167780	DAUGIABUČIO GYVENAMOJO NAMO VOKIEČIŲ G.24 VILNIUJE DVIEJŲ NEGYVENAMŲJŲ PATALPŲ PASKIRTIES KEITIMO Į GYVENAMĄJĄ PROJEKTAS, ATLIEKANT KAPITALINĮ REMONTĄ IR VIENĄ NEGYVENAMĄJĄ PATALPĄ SUJUNGIANT SU BUTU NR. 25, BEI ATLIEKANT BUTO NR.20 KAPITALINĮ REMONTĄ.	DAUGIABUTIS GYVENAMASIS NAMAS	Vilnius, Vokiečių g. 24-20,25	Kapitalinis remontas	Gyvenamoji (trijų ir daugiau butų - daugiabučiai pastatai)	G
167784	DAUGIABUČIO GYVENAMOJO NAMO VOKIEČIŲ G.24 VILNIUJE NEGYVENAMOSIOS PATALPOS PASKIRTIES KEITIMO Į GYVENAMĄJĄ PROJEKTAS, ATLIEKANT KAPITALINĮ REMONTĄ IR NEGYVENAMĄJĄ PATALPĄ SUJUNGIANT SU BUTU NR. 21, BEI ATLIEKANT BUTO NR.21 KAPITALINĮ REMONTĄ.	DAUGIABUTIS GYVENAMASIS NAMAS	Vilnius, Vokiečių g. 24-21	Kapitalinis remontas	Gyvenamoji (trijų ir daugiau butų - daugiabučiai pastatai)	G
167895	Prekybos centro Kareivių g. 11A, Vilniuje, dalies patalpų pritaikymo vaistinės patalpoms, atliekant paprastąjį remontą projektas	Prekybos centras	Vilnius, Kareivių g. 11A	Paprastasis remontas	Prekybos	K
167953	Vandentiekos ir nuotekynės gyvenamajam namui Karaliaus Šulinio g . 35, Vilniuje, statybos projektas	Nuotekynė	Vilnius, Karaliaus Šulinio g. 35	Nauja statyba	Nuotekų išvadai	I
167953	Vandentiekos ir nuotekynės gyvenamajam namui Karaliaus Šulinio g . 35, Vilniuje, statybos projektas	Vandentieka	Vilnius, Karaliaus Šulinio g. 35	Nauja statyba	Įvadiniai tinklai	I
167964	Vienbučio gyvenamojo namo Krakiškių g. 122, Vilniaus m., rekonstravimo projektas	Vienbutis gyvenamas namas	Vilnius, Krakiškių g. 122	Rekonstrukcija	Gyvenamoji (vieno buto pastatai)	G1
167984	Vienbučio gyvenamojo namo Aitvarų g. 33, Vilniaus m., statybos projektas	Vienbutis gyvenamasis namas	Vilnius, Aitvarų g. 33	Nauja statyba	Gyvenamoji (vieno buto pastatai)	G1
168035	Vienbučio gyvenamojo namo Brastos g. 63, Vilniaus m., statybos projektas	Vienbutis gyvenamasis namas	Vilnius, Brastos g. 63	Nauja statyba	Gyvenamoji (vieno buto pastatai)	G1
168050	Sandėlio, Motorų g. 14, Vilniuje, patalpų paskirtes keitimo į gamybines projektas, atliekant kapitalinį remontą	Sandėlis	Vilnius, Motorų g. 14	Kapitalinis remontas	Sandėliavimo	P
168105	Administracinio pastato Sietyno g. 8, Vilniuje, dalies Negyvenamų patalpų - Administracinių patalpų (un. nr. 4400-0546-2504:3526) ir Negyvenamų patalpų - Administracinių patalpų (un. nr. 1099-7010-2037:0018) amalgamacija, keičiant paskirtį į garažų	Administracinis pastatas	Vilnius, Sietyno g. 8		Administracinė	A
168162	Mažo slėgio dujotiekio vamzdyno (Unik. Nr. 1399-8002-9025) ant pastato sienos Užupio g. 23-11, Vilniaus m. sav., rekonstravimo projektas	Antžeminis dujotiekis	Vilnius, Užupio g. 23	Rekonstrukcija	Skirstomieji dujotiekiai	I
168200	Vienbučio gyvenamojo namo Babinių Sodų 18-oji g. 29, Vilniaus m., statybos projektas	Vienbutis gyvenamasis namas	Vilnius, Babinių Sodų 18-oji g. 29	Nauja statyba	Gyvenamoji (vieno buto pastatai)	G1

Nr.	Pavadinimas	Pastato pavadinimas	Adresas	Statybos tipas	Statinio paskirtis	Paskirties kodas
168230	Vienbučio gyvenamo namo (7.1), žemės sklype Kad. Nr. 0101/0167:2336 Vilniaus m. k.v., Vilniuje statybos projektas	Vienbutis gyvenamasis namas	Vilnius	Nauja statyba	Gyvenamoji (vieno buto pastatai)	G1
168240	Ūkinio pastato Liepkalnio g. 143, Vilniaus m., statybos projektas	Ūkinis pastatas	Vilnius, Liepkalnio g. 143	Nauja statyba	Pagalbinio ūkio	I2
168255	Dujotiekio įvado į pastatą Savanorių pr. 174H, Vilniuje, statybos projektas	Vidutinio slėgio dujotiekio įvadas	Vilnius, Savanorių pr. 174 H	Nauja statyba	Vartotojo įvadai	I
168313	Vienbučio gyvenamojo namo Numėjos g. 5, Vilniaus m., statybos projektas	Garažas	Vilnius, Numėjos g. 5	Nauja statyba	Garažas (esantis namų valdoje)	I2
168313	Vienbučio gyvenamojo namo Numėjos g. 5, Vilniaus m., statybos projektas	Vienbutis gyvenamasis namas	Vilnius, Numėjos g. 5	Nauja statyba	Gyvenamoji (vieno buto pastatai)	G1
168333	Vienbučio gyvenamojo namo Kalno g. 53, Vilniuje, statybos projektas	Sodo pastatas	Vilnius, Kalno g. 53	Statinio griovimas	Kita (sodų)	G2
168333	Vienbučio gyvenamojo namo Kalno g. 53, Vilniuje, statybos projektas	Vienbutis gyvenamasis namas	Vilnius, Kalno g. 53	Nauja statyba	Gyvenamoji (vieno buto pastatai)	G1
168334	Vienbučio gyvenamojo namo Rato g. 3A, Vilniaus m., statybos projektas	Vienbutis gyvenamasis namas	Vilnius, Rato g. 3A	Nauja statyba	Gyvenamoji (vieno buto pastatai)	G1
168404	Šilumos tiekimo tinklų nuo ŠK-92429-05 iki Vytenio g. 31, Vilniuje, rekonstravimo projektas	Šilumos tiekimo tinklai	Vilnius, Vytenio g. 31	Rekonstrukcija	Skirstomuosius	I
168452	VIENBUČIO GYVENAMOJO NAMO (7.1) LAUKSARGIO G. 97B, VILNIAUS M. STATYBOS PROJEKTAS	VIENBUTIS GYVENAMASIS NAMAS (7.1) 2012	Vilnius, Lauksargio g. 97B	Nauja statyba	Gyvenamoji (vieno buto pastatai)	G1
168466	Vienbučio gyvenamojo namo Buivydiškių k., SB"Avietynas", skl. kad. Nr. 0101/0169:29, Vilniaus m., statybos projektas	Vienbutis gyvenamasis namas	Vilnius, Pilaitės Sodų 6-oji g.	Nauja statyba	Gyvenamoji (vieno buto pastatai)	G1
168506	Daugiabučio gyvenamojo namo S. Nėries g. 99 buto Nr.202, Vilniuje, paprastojo remonto projektas	Daugiabutis gyvenamasis namas	Vilnius, Salomėjos Nėries g. 99-202	Paprastasis remontas	Gyvenamoji (trijų ir daugiau butų - daugiabučiai pastatai)	G
168525	Daugiabučio gyvenamojo namo Žygimantų 11, Vilniuje, butų Nr. 3 ir Nr. 3d sujungimo į vieną turtinį vienetą projektas, atliekant paprastąjį remontą.	Daugiabutis gyvenamasis namas.	Vilnius, Žygimantų g. 11	Paprastasis remontas	Gyvenamoji (trijų ir daugiau butų - daugiabučiai pastatai)	G
168542	Vandentiekio ir buitinės nuotekynės vienbučiui gyvenamajam namui ir lietaus nuotekynės ūkiniam pastatui Žirnių g. 13, Vilniaus m., statybos projektas.	Buitinė nuotekynė	Vilnius, Žirnių g. 13	Nauja statyba	Nuotekų rinktuvai	I
168542	Vandentiekio ir buitinės nuotekynės vienbučiui gyvenamajam namui ir lietaus nuotekynės ūkiniam pastatui Žirnių g. 13, Vilniaus m., statybos projektas.	Lietaus nuotekynė	Vilnius, Žirnių g. 13	Nauja statyba	Nuotekų rinktuvai	I
168542	Vandentiekio ir buitinės nuotekynės vienbučiui gyvenamajam namui ir lietaus nuotekynės ūkiniam pastatui Žirnių g. 13, Vilniaus m., statybos projektas.	Vandentiekio tinklai	Vilnius, Žirnių g. 13	Nauja statyba	Įvadiniai tinklai	I
168602	Nuotekynės gyvenamajam namui Asiūklių g. 2, Vilniuje, statybos projektas	Nuotekynė	Vilnius, Asiūklių g. 2	Nauja statyba	Nuotekų išvadai	I
168642	Daugiabučių gyvenamųjų namų Šermukšnių g. 1 ir Šermukšnių g. 1B, Vilniuje, atjungimo nuo centralizuotų šilumos tinklų paprastojo remonto projektas	Daugiabutis gyvenamasis namas	Vilnius, Šermukšnių g. 1	Paprastasis remontas	Gyvenamoji (trijų ir daugiau butų - daugiabučiai pastatai)	G
168642	Daugiabučių gyvenamųjų namų Šermukšnių g. 1 ir Šermukšnių g. 1B, Vilniuje, atjungimo nuo centralizuotų šilumos tinklų paprastojo remonto projektas	Daugiabutis gyvenamasis namas	Vilnius, Šermukšnių g. 1B	Paprastasis remontas	Gyvenamoji (trijų ir daugiau butų - daugiabučiai pastatai)	G

Nr.	Pavadinimas	Pastato pavadinimas	Adresas	Statybos tipas	Statinio paskirtis	Paskirties kodas
168652	"Dvibučio gyvenamojo namo Kryžiokų Sodų 11-oji g. 28, Vilniuje, statybos projektas"	Dvibutis gyvenamasis namas	Vilnius, Kryžiokų Sodų 11-oji g. 28	Nauja statyba	Gyvenamoji (dviejų butų pastatai)	G1
168788	Fotovoltinės saulės jėgainės Ozo g. 14C, Vilniuje, statybos projektas	Fotovoltinė saulės jėgainė	Vilnius, Ozo g. 14C	Nauja statyba	Kiti inžineriniai statiniai	I
168832	vienbučio gyvenamojo namo Kelmijos Sodų 77-oji g.11, Vilniaus m., statybos projektas	vienbutis gyvenamasis namas	Vilnius, Kelmijos Sodų 77-oji g. 11	Nauja statyba	Gyvenamoji (vieno buto pastatai)	G1
168832	vienbučio gyvenamojo namo Kelmijos Sodų 77-oji g.11, Vilniaus m., statybos projektas	ūkio pastatas	Vilnius, Kelmijos Sodų 77-oji g. 11	Nauja statyba	Pagalbinio ūkio	I2
168843	Vienbučio gyvenamojo namo Bajorų Sodų 24-oji g. 7, Vilniaus m., statybos projektas	Pagalbinio ūkio pastatas	Vilnius, Bajorų Sodų 24-oji g. 7	Nauja statyba	Pagalbinio ūkio	I2
168843	Vienbučio gyvenamojo namo Bajorų Sodų 24-oji g. 7, Vilniaus m., statybos projektas	Sodo pastatas	Vilnius, Bajorų Sodų 24-oji g. 7	Statinio griovimas	Kita (sodų)	G2
168843	Vienbučio gyvenamojo namo Bajorų Sodų 24-oji g. 7, Vilniaus m., statybos projektas	vienbutis gyvenamasis namas	Vilnius, Bajorų Sodų 24-oji g. 7	Nauja statyba	Gyvenamoji (vieno buto pastatai)	G1
168855	Automobilių stovėjimo aikštelės (prie Mokslinės komunikacijos ir informacijos centro) ir paviršinių nuotekų tinklų Saulėtekio al. 9, Vilniuje, statybos projektas	Automobilių stovėjimo aikštelė	Vilnius, Saulėtekio al. 9	Nauja statyba	Kitų transporto statinių	I
168855	Automobilių stovėjimo aikštelės (prie Mokslinės komunikacijos ir informacijos centro) ir paviršinių nuotekų tinklų Saulėtekio al. 9, Vilniuje, statybos projektas	Paviršinių nuotekų tinklai d250 mm	Vilnius, Saulėtekio al. 9	Nauja statyba	Nuotekų kolektoriai	I
168889	Daugiabučio gyvenamojo namo S. Daukanto a. 2a Vilniuje knygyno patalpų Nr. 13 paskirties keitimo į gyvenamąją projektas	Daugiabutis gyvenamasis namas	Vilnius, S. Daukanto a. 2a-13		Gyvenamoji (trijų ir daugiau butų - daugiabučiai pastatai)	G
168919	Vienbučio gyvenamojo namo Paeglinės Sodų 10-oji g. 25, Vilniaus m., statybos projektas	Vienbutis gyvenamasis namas	Vilnius, Paeglinės Sodų 10-oji g. 25	Nauja statyba	Gyvenamoji (vieno buto pastatai)	G1
168924	Vienbučio gyvenamojo namo Kalvų Sodų 4-oji g. 23, Vilniaus m., statybos projektas	Pirtis	Vilnius, Kalvų Sodų 3-ioji g. 23	Nauja statyba	Pagalbinio ūkio	I2
168924	Vienbučio gyvenamojo namo Kalvų Sodų 4-oji g. 23, Vilniaus m., statybos projektas	Vienbutis gyvenamasis namas	Vilnius, Kalvų Sodų 4-oji g. 23	Nauja statyba	Gyvenamoji (vieno buto pastatai)	G1
168932	SODO PASTATO PERTVARKYMO Į VIENBUTĮ GYVENAMĄJĮ NAMĄ BALSIŲ SODŲ 11-OJI G.95, VILNIAUS M., REKONSTRAVIMO PROJEKTAS	Sodo namas	Vilnius, Balsių Sodų 11-oji g. 95	Rekonstrukcija	Kita (sodų)	G2
168932	SODO PASTATO PERTVARKYMO Į VIENBUTĮ GYVENAMĄJĮ NAMĄ BALSIŲ SODŲ 11-OJI G.95, VILNIAUS M., REKONSTRAVIMO PROJEKTAS	Ūkinis pastatas	Vilnius, Balsių Sodų 11-oji g. 95	Nauja statyba	Garažas (esantis namų valdoje)	I2
168934	Gamybinio pastato 3P3p Gedimino pr. 47, Vilniuje, griovimo projektas	Gamybinis pastatas 3P3p	Vilnius, Gedimino pr. 47	Statinio griovimas	Gamybos, pramonės	P
168935	Vandentiekio ir nuotekynės vienbučiam gyvenamajam namui, Žilvino g. 26/Alko g. 12, Vilniuje, statybos projektas	Nuotekynė	Vilnius, Žilvino g. 26/Alko g. 12	Nauja statyba	Nuotekų išvadai	I
168935	Vandentiekio ir nuotekynės vienbučiam gyvenamajam namui, Žilvino g. 26/Alko g. 12, Vilniuje, statybos projektas	Vandentieka	Vilnius, Žilvino g. 26/Alko g. 12	Nauja statyba	Įvadiniai tinklai	I
168950	Vienbučio gyvenamojo namo Rukainių g. 150, Vilniuje, rekonstrukcijos projektas	Vienbutis gyvenamasis namas	Vilnius, Rukainių g. 150	Rekonstrukcija	Gyvenamoji (vieno buto pastatai)	G1
168951	Vienbučio gyvenamojo namo Dalios g. 8, Vilniaus m., statybos projektas	vienbutis gyvenamasis namas	Vilnius, Dalios g. 8	Nauja statyba	Gyvenamoji (vieno buto pastatai)	G1
168990	Vienbučio gyvenamojo namo Balsių Sodų 2-oji g. 50, Vilniuje, statybos projektas	Vienbutis gyvenamasis namas	Vilnius, Balsių Sodų 2-oji g. 50	Nauja statyba	Gyvenamoji (vieno buto pastatai)	G1

Nr.	Pavadinimas	Pastato pavadinimas	Adresas	Statybos tipas	Statinio paskirtis	Paskirties kodas
169036	Didelio slėgio dujotiekio Džiaugsmo g., Pergalės g., Meškonių g., Linksmoji g., Pramonės g., Baniškių g. nuo PDRP Nr. 17 iki PDRP Nr.4, Vilniaus m., statybos projektas	Didelio slėgio dujotiekis	Vilnius, Džiaugsmo g., Pergalės g., Meškonių g., Linksmoji g., Pramonės g. Baniškių g., Vilniaus m., sav.,	Nauja statyba	Skirstomieji dujotiekiai	I
169036	Didelio slėgio dujotiekio Džiaugsmo g., Pergalės g., Meškonių g., Linksmoji g., Pramonės g., Baniškių g. nuo PDRP Nr. 17 iki PDRP Nr.4, Vilniaus m., statybos projektas	Lietaus nuotekynė	Vilnius, Linksmoji g.	Rekonstrukcija	Nuotekų surinkimo tinklai	I
169040	Vandentiekos ir nuotekynės garažui Kapsų g. 19A, Vilniuje, statybos projektas	Buitinė nuotekynė	Vilnius, Kapsų g. 19A	Nauja statyba	Nuotekų išvadai	I
169040	Vandentiekos ir nuotekynės garažui Kapsų g. 19A, Vilniuje, statybos projektas	Vandentiekis	Vilnius, Kapsų g. 19A	Nauja statyba	Įvadiniai tinklai	I
169054	Pastato - tvarto Kairėnų g. 57a, Vilniuje, griovimo aprašas	Tvartas	Vilnius, Kairėnų g. 57a	Statinio griovimas	Kiti pastatai, skirti žemės ūkio reikmėms	I2
169081	Vienbučio gyvenamojo namo Babinių sodų 23-oji g. 15, Vilniuje, statybos projektas	Vienbučio gyvenamojo namo Babinių sodų 23-oji g. 15, Vilniuje, statybos projektas	Vilnius, Babinių Sodų 23-oji g. 15	Nauja statyba	Gyvenamoji (vieno buto pastatai)	G1
169085	Vienbučio gyvenamojo namo Salininkų g., SB "Upelis", skl. Nr. 92, Vilniaus m., statybos projektas	Sodo namas	Vilnius, Salininkų g., SB "Upelis", skl. Nr. 92	Statinio griovimas	Kita (sodų)	G2
169085	Vienbučio gyvenamojo namo Salininkų g., SB "Upelis", skl. Nr. 92, Vilniaus m., statybos projektas	Vienbutis gyvenamasis namas	Vilnius, Salininkų g., SB "Upelis", skl. Nr. 92	Nauja statyba	Gyvenamoji (vieno buto pastatai)	G1
169096	Nuotekynės gyvenamajam namui Asiūklių g. 14, Vilniuje, statybos projektas	Nuotekynė	Asiūklių g. 14	Nauja statyba	Nuotekų išvadai	I
169115	Sodo pastato pertvarkymo į vienbutį gyvenamą namą Juodvarnių Sodų 18-oji g. 26, Vilniuje rekonstravimo projektas	Sodo pastatas	Vilnius, Juodvarnių Sodų 18-oji g. 26	Rekonstrukcija	Kita (sodų)	G2
169137	Fotovoltinės saulės energijos elektrinės Bajorų Sodų 13-oji g. 14 Vilniuje statybos ir prijungimo prie elektros tinklų projektas	Fotovoltinė saulės elektrinė	Vilnius, Bajorų Sodų 13-oji g. 14	Nauja statyba	Kiti inžineriniai statiniai	I
169165	Nuotekų tinklų Kremplių g., Vilniaus m., statybos projektas	Nuotekų tinklai	Vilnius, Kremplių g.	Nauja statyba	Nuotekų rinktuvai	I
169229	Vienbučio gyvenamojo namo (7.1) Juodvarnių Sodų 13-oji g. 3, Vilniaus m. , statybos projektas	Sodo pastatas	Vilnius, Juodvarnių Sodų 13-oji g. 3	Statinio griovimas	Kita (sodų)	G2
169229	Vienbučio gyvenamojo namo (7.1) Juodvarnių Sodų 13-oji g. 3, Vilniaus m. , statybos projektas	Vienbutis gyvenamasis namas	Vilnius, Juodvarnių Sodų 13-oji g. 3	Nauja statyba	Gyvenamoji (vieno buto pastatai)	G1
169232	Vienbučio gyvenamojo namo Užusienio g., Vilniaus m., statybos projektas	Vienbutis gyvenamasis namas	Vilnius, Užusienio g.	Nauja statyba	Gyvenamoji (vieno buto pastatai)	G1
169234	Saulės fotovoltinės elektrinės Kalvarijų g. 125, Vilniuje statybos projektas	Saulės fotovoltinė elektrinė	Vilnius, Kalvarijų g. 125	Nauja statyba	Kiti inžineriniai statiniai	I
169259	Sodo pastato pertvarkymo į vienbutį gyvenamąjį namą Kryžiokų Sodų 4-oji g. 3, Vilniuje, rekonstravimo projektas	Sodo namas	Vilnius, Kryžiokų Sodų 4-oji g. 3	Rekonstrukcija	Kita (sodų)	G2
169270	Vienbučio gyvenamojo namo Buivydiškių k., SB "Avietynas", skl.Nr.187, Vilniuje, statybos projektas	Vienbutis gyvenamasis namas	Buivydiškių k., SB "Avietynas", skl. Nr. 187, Vilnius	Nauja statyba	Gyvenamoji (vieno buto pastatai)	G1
169278	Vieno buto gyvenamojo namo ir ūkio pastato Avinėlių g. 2A, Vilniuje, statybos projektas	Ūkio pastatas	Vilnius, Avinėlių g. 2A	Nauja statyba	Pagalbinio ūkio	I2
169278	Vieno buto gyvenamojo namo ir ūkio pastato Avinėlių g. 2A, Vilniuje, statybos projektas	Vieno buto gyvenamasis namas	Vilnius, Avinėlių g. 2A	Nauja statyba	Gyvenamoji (vieno buto pastatai)	G1
169292	Bendrabučio Nugalėtojų g. 14B, Vilniuje, rekonstravimo projektas, apjungiant butą Nr. 9 su neįrengtos pastogės dalimi	Bendrabutis	Vilnius, Nugalėtojų g. 14b	Rekonstrukcija	Gyvenamoji (įvairioms socialinėms grupėms)	G
169310	Vandentiekos ir nuotekynės gyvenamajam namui Raisteniškių g. 6A, Vilniuje, statybos projektas	Nuotekynė	Vilnius, Raisteniškių g. 6A	Nauja statyba	Nuotekų išvadai	I

Nr.	Pavadinimas	Pastato pavadinimas	Adresas	Statybos tipas	Statinio paskirtis	Paskirties kodas
169310	Vandentiekos ir nuotekynės gyvenamajam namui Raisteniškių g. 6A, Vilniuje, statybos projektas	Vandentieka	Vilnius, Raisteniškių g. 6A	Nauja statyba	Įvadiniai tinklai	I
169364	Vienbučio gyvenamojo namo Subačiaus g. 143, Vilniuje, statybos projektas	Ūkinis pastatas	Vilnius, Subačiaus g. 143	Statinio griovimas	Kiti pastatai, skirti pagalbinio ūkio reikmėms	I2
169364	Vienbučio gyvenamojo namo Subačiaus g. 143, Vilniuje, statybos projektas	Vienbutis gyvenamasis namas	Vilnius, Subačiaus g. 143	Nauja statyba	Gyvenamoji (vieno buto pastatai)	G1
169413	Vienbučio gyvenamo namo (7.1) Girinaičių g. 4, Vilniuje, statybos projektas	Sodo pastatas	Vilnius, Girinaičių g. 4	Statinio griovimas	Kita (sodų)	G2
169413	Vienbučio gyvenamo namo (7.1) Girinaičių g. 4, Vilniuje, statybos projektas	Vienbutis gyvenamasis namas	Vilnius, Girinaičių g. 4	Nauja statyba	Gyvenamoji (vieno buto pastatai)	G1
169434	Vienbučio gyvenamojo namo Lakštingalos sodų g., Vilniaus m., statybos projektas	Sodo namas	Vilnius, Lakštingalos Sodų g. 4	Statinio griovimas	Kita (sodų)	G2
169434	Vienbučio gyvenamojo namo Lakštingalos sodų g., Vilniaus m., statybos projektas	Vienbutis gyvenamasis namas	Vilnius, Lakštingalos Sodų g. 4	Nauja statyba	Gyvenamoji (vieno buto pastatai)	G1
169458	Vienbučio gyvenamojo namo, skl. kad. nr. 0101/0100:26, Dvynių g. 5, Vilniaus m., statybos projektas	Ūkinis pastatas	Vilnius, Dvynių g. 5	Nauja statyba	Kiti pastatai, skirti pagalbinio ūkio reikmėms	I2
169458	Vienbučio gyvenamojo namo, skl. kad. nr. 0101/0100:26, Dvynių g. 5, Vilniaus m., statybos projektas	Vienbutis gyvenamasis namas	Vilnius, Dvynių g. 5	Nauja statyba	Gyvenamoji (vieno buto pastatai)	G1
169459	30kW fotovoltinės saulės elektrinės Dagiliškių g. 3, Vilniuje, statybos projektas	Fotovoltinė saulės elektrinė	Vilnius, Dagiliškių g. 3	Nauja statyba	Kiti inžineriniai statiniai	I
169475	Vieno buto gyvenamo namo, Kryžiokų sodų 7-oji g. 1, Vilniuje, statybos projektas	Vienbutis gyvenamas namas	Vilnius, Kryžiokų Sodų 7-oji g. 1	Nauja statyba	Gyvenamoji (vieno buto pastatai)	G1
169522	Magistralinių nuotekų tinklų skl. kad. Nr. 0101/0029:339 prie Rygos g. ir Justiniškių g., Vilniuje, rekonstravimo, iškeliant tinklus už projektuojamo pastato kontūro, projektas	Magistraliniai nuotekų tinklai	Vilnius, Rygos g.	Rekonstrukcija	Nuotekų surinkimo tinklai	I
169571	Daugiabučio gyvenamojo namo Subačiaus g.1, Vilniuje, buto nr.7 kapitalinio remonto projektas	Daugiabutis gyvenamasis namas	Vilnius, Subačiaus g. 1-7	Kapitalinis remontas	Gyvenamoji (trijų ir daugiau butų - daugiabučiai pastatai)	G
169712	Vienbučio gyvenamojo namo Gurių Sodų 20-oji g. 2, Vilniuje, statybos projektas	Pastatas - sodo pastatas	Vilnius, Gurių Sodų 20-oji g. 2	Statinio griovimas	Kita (sodų)	G2
169712	Vienbučio gyvenamojo namo Gurių Sodų 20-oji g. 2, Vilniuje, statybos projektas	Vienbutis gyvenamasis namas	Vilnius, Gurių Sodų 20-oji g. 2	Nauja statyba	Gyvenamoji (vieno buto pastatai)	G1
169759	VIENBUČIO GYVENAMOJO NAMO PIJŲ G.63, VILNIUJE, STATYBOS PROJEKTAS	Vienbutis gyvenamasis namas	Vilnius, Pijų g. 63	Nauja statyba	Gyvenamoji (vieno buto pastatai)	G1
169773	Vandentiekos gyvenamajam namui Šatrijos Raganos g. 29, Vilniuje, statybos projektas	Vandentieka	Vilnius, Šatrijos Raganos g. 29	Nauja statyba	Įvadiniai tinklai	I
169802	Saulės fotovoltinės elektrinės Kalvarijų g. 125, Vilniuje statybos projektas	Saulės fotovoltinė elektrinė	Vilnius, Kalvarijų g. 125	Nauja statyba	Kiti inžineriniai statiniai	I
169827	Stoginės (11/1g) rekonstravimo į remonto Dirbtuvės, Metalo g. 6A, Vilniaus m., projektas	Stoginė	Vilnius, Metalo g. 6A	Rekonstrukcija	Kiti pastatai, skirti pagalbinio ūkio reikmėms	I2
169860	Sodo pertvarkymo į vienbutį gyvemąjį namą Lakštingalų sodų 5-oji g. 2, Vilniuas m., Rekonstravimo projektas	Pagalbinio ūkio paskirties pastatas (8.17.1)	Vilnius, Lakštingalos Sodų 5-oji g. 2	Rekonstrukcija	Šiltnamis	I2
169860	Sodo pertvarkymo į vienbutį gyvemąjį namą Lakštingalų sodų 5-oji g. 2, Vilniuas m., Rekonstravimo projektas	Pagalbinio ūkio paskirties pastatas (8.17.8)	Vilnius, Lakštingalos Sodų 5-oji g. 2	Kapitalinis remontas	Šiltnamis	I2

Nr.	Pavadinimas	Pastato pavadinimas	Adresas	Statybos tipas	Statinio paskirtis	Paskirties kodas
169860	Sodo pertvarkymo į vienbutį gyvemąjį namą Lakštingalų sodų 5-oji g. 2, Vilniuas m., Rekonstravimo projektas	Vienbutis gyvenamasis namas (7.1)	Vilnius, Lakštingalos Sodų 5-oji g. 2	Rekonstrukcija	Kita (sodų)	G2
169964	Daugiabučių gyvenamųjų namų Santariškių g. 77, Vilniuje, statybos projektas (projekto keitimas)	Daugiabutis gyvenamasis namas Mėta 8	Vilnius, Santariškių g. 77	Nauja statyba	Gyvenamoji (trijų ir daugiau butų - daugiabučiai pastatai)	G
169964	Daugiabučių gyvenamųjų namų Santariškių g. 77, Vilniuje, statybos projektas (projekto keitimas)	Daugiabutis gyvenamasis namas Mėta 9	Vilnius, Santariškių g. 77	Nauja statyba	Gyvenamoji (trijų ir daugiau butų - daugiabučiai pastatai)	G
169998	Vandentiekos Birelių Sodų 12-oji g.16 Vilniuje statybos projektas	Vandentieka	Vilnius, Birelių Sodų 12-oji g. 16	Nauja statyba	Įvadiniai tinklai	I
170012	Dviejų vienbučių blokuotų gyvenamųjų namų Grigaičių k. (skl. kad. Nr. 0101/0157:620), Vilniuje, statybos projektas	Vieno buto gyvenamasis namas	Vilniaus m. sav., Grigaičiai	Nauja statyba	Gyvenamoji (vieno buto pastatai)	G1
170039	Vienbučio gyvenamojo namo Sakališkių g. 106, Vilniuje, statybos projektas	Gyvenamasis namas	Vilnius, Sakališkių g. 106	Nauja statyba	Gyvenamoji (vieno buto pastatai)	G1
170039	Vienbučio gyvenamojo namo Sakališkių g. 106, Vilniuje, statybos projektas	Pirtis	Vilnius, Sakališkių g. 106	Nauja statyba	Pirtis (sauna)	I2
170039	Vienbučio gyvenamojo namo Sakališkių g. 106, Vilniuje, statybos projektas	Pirtis	Vilnius, Sakališkių g. 106	Statinio griovimas	Pagalbinio ūkio	I2
170039	Vienbučio gyvenamojo namo Sakališkių g. 106, Vilniuje, statybos projektas	Tvartas	Vilnius, Sakališkių g. 106	Statinio griovimas	Pagalbinio ūkio	I2
170039	Vienbučio gyvenamojo namo Sakališkių g. 106, Vilniuje, statybos projektas	Ūkinis pastatas	Vilnius, Sakališkių g. 106	Statinio griovimas	Pagalbinio ūkio	I2
170046	VIENBUCIO GYVENAMOJO NAMO TARANDES K., SKL. KAD., NR.0101/0171:155 VILNIAUS M., STATYBOS PROJEKTAS.	Vienbutis gyvenamasis namas	Vilniaus m. sav., Tarandė	Nauja statyba	Gyvenamoji (vieno buto pastatai)	G1
170050	Vienbučio gyvenamojo namo, skl. kad. nr. 0101/0007:738 Vilniaus m., statybos projektas	Vienbutis gyvenamasis namas	Vilniaus m. sav. Vilniaus m. Nemenčinės pl.	Nauja statyba	Gyvenamoji (vieno buto pastatai)	G1
170078	Dviejų ūkinių pastatų griovimo ir naujo ūkinio pastato (8.17) Gražinos g. 3 Vilniuje statybos projektas	Ūkinis pastatas	Vilnius, Gražinos g. 3	Nauja statyba	Sandėlis	P
170078	Dviejų ūkinių pastatų griovimo ir naujo ūkinio pastato (8.17) Gražinos g. 3 Vilniuje statybos projektas	Ūkinis pastatas	Vilnius, Gražinos g. 3	Statinio griovimas	Kiti pastatai, skirti pagalbinio ūkio reikmėms	I2
170128	Šilumos tiekimo tinklų nuo ŠK 09217 iki Kovo 11-osios g., Mokyklos g., Pašto g., Vilniaus g., Grigiškėse, rekonstravimo projektas	Šilumos tiekimo tinklai	Vilniaus m. sav., Grigiškės	Rekonstrukcija	Skirstomuosius	I
170173	Vienbučio gyvenamojo namo Eglinės Sodų 8-oji g. 36, Vilniaus m., statybos projektas	Vienbutis gyvenamasis namas	Vilnius, Eglinės Sodų 8-oji g. 36	Nauja statyba	Gyvenamoji (vieno buto pastatai)	G1
170198	Vienbučio gyvenamo namo Lyglaukių g. 10, Vilniuje, rekonstravimo projektas	Garažas	Vilnius, Lyglaukių g. 10	Paprastasis remontas	Pagalbinio ūkio	I2
170198	Vienbučio gyvenamo namo Lyglaukių g. 10, Vilniuje, rekonstravimo projektas	Vienbutis gyvenamasis namas	Vilnius, Lyglaukių g. 10	Rekonstrukcija	Gyvenamoji (vieno buto pastatai)	G1
170268	DAUGIABUČIO GYVENAMOJO NAMO STATYBININKŲ G. 8, VILNIUJE, BUTO NR. 48 KAPITALINIO REMONTO PROJEKTAS	Daugiabutis namas	Vilnius, Statybininkų g. 8-48	Kapitalinis remontas	Gyvenamoji (trijų ir daugiau butų - daugiabučiai pastatai)	G
170288	Vienbučio gyvenamojo namo Ližiškių g. 27, Vilniaus m., statybos rojektas	Vienbutis gyvenamasis namas	Vilnius, Ližiškių g. 27	Nauja statyba	Gyvenamoji (vieno buto pastatai)	G1
170341	Vienbučio gyvenamojo namo Vanaginės sodų 4-oji g. 51, Vilniuje, statybos projektas	Kiti statiniai (inžineriniai) - Kiemo statiniai	Vilnius, Vanaginės Sodų 4-oji g. 51	Statinio griovimas	Kiti inžineriniai statiniai	I

Nr.	Pavadinimas	Pastato pavadinimas	Adresas	Statybos tipas	Statinio paskirtis	Paskirties kodas
170341	Vienbučio gyvenamojo namo Vanaginės sodų 4-oji g. 51, Vilniuje, statybos projektas	Sodo pastatas	Vilnius, Vanaginės Sodų 4-oji g. 51	Statinio griovimas	Kita (sodų)	G2
170341	Vienbučio gyvenamojo namo Vanaginės sodų 4-oji g. 51, Vilniuje, statybos projektas	Vienbutis gyvenamas namas	Vilnius, Vanaginės Sodų 4-oji g. 51	Nauja statyba	Gyvenamoji (vieno buto pastatai)	G1
170433	Paslaugųgų paskirties pastato keitimo į gyvenamąją paskirtį J. Kupalos g. 3, Vilniuje, paprastojo remonto projektas	Pastatas-Avalynės ateljė	Vilnius, J. Kupalos g. 3	Paprastasis remontas	Paslaugų	K
170484	Vienbučio gyvenamojo namo Vilniaus m., Tarandės k., statybos projektas.	Vienbutis gyvenamasis namas	Vilnius, Pikutiškių g. 2R	Nauja statyba	Gyvenamoji (vieno buto pastatai)	G1
170491	DAUGIABUČIO GYVENAMOJO NAMO VOKIEČIŲ G.24 VILNIUJE, BUTO Nr.23 PAPRASTOJO REMONTO PROJEKTAS.	Daugiabutis gyvenamasis namas	Vilnius, Vokiečių g. 24-23	Paprastasis remontas	Gyvenamoji (trijų ir daugiau butų - daugiabučiai pastatai)	G
170498	Sandėlio Kirtimų g. 53, Vilniaus m., paprastojo remonto projektas	Sandėlis	Vilnius, Kirtimų g. 53	Paprastasis remontas	Sandėliavimo	P
170499	Sodo pastato rekonstravimo į vienbutį gyvenamąjį namą Višupio sodų 1-ojoje g. 23 Vilniaus m. Vilniaus m. sav. projektas	Sodo pastatas	Vilnius, Viršupio Sodų 1-oji g. 23	Rekonstrukcija	Kita (sodų)	G2
170557	VIENBUČIO GYVENAMOJO NAMO A.GUDAIČIO G. 33, VILNIAUS M., STATYBOS PROJEKTAS	Vienbutis gyvenamasis namas	Vilnius, A.Gudaičio g. 33	Nauja statyba	Gyvenamoji (vieno buto pastatai)	G1
170584	VVIENBUČIO GYVENAMOJO NAMO LAURŲ SODŲ 4-OJI G.42, VILNIAUS M., STATYBOS PROJEKTAS	Šiltnamis	Vilnius, Laurų Sodų 4-oji g. 42	Statinio griovimas	Pagalbinio ūkio	I2
170584	VVIENBUČIO GYVENAMOJO NAMO LAURŲ SODŲ 4-OJI G.42, VILNIAUS M., STATYBOS PROJEKTAS	Sodo pastatas	Vilnius, Laurų Sodų 4-oji g. 42	Statinio griovimas	Kita (sodų)	G2
170584	VVIENBUČIO GYVENAMOJO NAMO LAURŲ SODŲ 4-OJI G.42, VILNIAUS M., STATYBOS PROJEKTAS	Ūkinis pastatas	Vilnius, Laurų Sodų 4-oji g. 42	Statinio griovimas	Pagalbinio ūkio	I2
170584	VVIENBUČIO GYVENAMOJO NAMO LAURŲ SODŲ 4-OJI G.42, VILNIAUS M., STATYBOS PROJEKTAS	Vienbutis gyvenamasis namas	Vilnius, Laurų Sodų 4-oji g. 42	Nauja statyba	Gyvenamoji (vieno buto pastatai)	G1
170584	VVIENBUČIO GYVENAMOJO NAMO LAURŲ SODŲ 4-OJI G.42, VILNIAUS M., STATYBOS PROJEKTAS	Židinys	Vilnius, Laurų Sodų 4-oji g. 42	Statinio griovimas	Kiti inžineriniai statiniai	I
170666	Vienbučio gyvenamo namo Padvarės g. 43, Vilniuje, statybos projektas	Vienbutis gyvenamas namas	Vilnius, Padvarės g. 43	Nauja statyba	Gyvenamoji (vieno buto pastatai)	G1
170674	Nebaigto statyti gamybinio pastato Liepkalnio g. 174, Vilniaus m., statybos projektas	Gamybinis pastatas	Vilnius, Liepkalnio g. 174	Nauja statyba	Gamybos, pramonės	P
170684	Gydymo paskirties pastato, Erfurto g. 15, Vilniuje, atnaujinimo (modernizavimo) projektas	Poliklinika	Vilnius, Erfurto g. 15	Atnaujinimas (modernizavimas)	Gydymo	V
170725	Vienbučio gyvenamojo namo Vilkynės g.5, Vilniuje, statybos projektas	Vienbutis gyvenamasis namas	Vilnius, Vilkynės g. 5	Nauja statyba	Gyvenamoji (vieno buto pastatai)	G1
170758	Kuro sandėlio, dūmtraukio statybos ir katilinės (4H2b) kapitalinio remonto Zietelos g.3, Vilniaus m., projektas	Automobilinės svarstyklės	Vilnius, Zietelos g. 3	Nauja statyba	Kita	KITA
170758	Kuro sandėlio, dūmtraukio statybos ir katilinės (4H2b) kapitalinio remonto Zietelos g.3, Vilniaus m., projektas	Dūmtraukis	Vilnius, Zietelos g. 3	Nauja statyba	Gamybos, pramonės	P
170758	Kuro sandėlio, dūmtraukio statybos ir katilinės (4H2b) kapitalinio remonto Zietelos g.3, Vilniaus m., projektas	Inžineriniai tinklai (elektros tiekimo)	Vilnius, Zietelos g. 3	Nauja statyba	Skirstomieji elektros tinklai	I
170758	Kuro sandėlio, dūmtraukio statybos ir katilinės (4H2b) kapitalinio remonto Zietelos g.3, Vilniaus m., projektas	Inžineriniai tinklai (lietaus nuotekų)	Vilnius, Zietelos g. 3	Nauja statyba	Nuotekų rinktuvai	I
170758	Kuro sandėlio, dūmtraukio statybos ir katilinės (4H2b) kapitalinio remonto Zietelos g.3, Vilniaus m., projektas	Inžineriniai tinklai (ryšio)	Vilnius, Zietelos g. 3	Nauja statyba	Ryšių (telekomunikacijų) tinklų	I
170758	Kuro sandėlio, dūmtraukio statybos ir katilinės (4H2b) kapitalinio remonto Zietelos g.3, Vilniaus m., projektas	Inžineriniai tinklai (šilumos tiekimo)	Vilnius, Zietelos g. 3	Nauja statyba	Skirstomuosius	I

Nr.	Pavadinimas	Pastato pavadinimas	Adresas	Statybos tipas	Statinio paskirtis	Paskirties kodas
170758	Kuro sandėlio, dūmtraukio statybos ir katilinės (4H2b) kapitalinio remonto Zietelos g.3, Vilniaus m., projektas	Inžineriniai tinklai (ūkio buities nuotekų)	Vilnius, Zietelos g. 3	Nauja statyba	Nuotekų rinktuvai	I
170758	Kuro sandėlio, dūmtraukio statybos ir katilinės (4H2b) kapitalinio remonto Zietelos g.3, Vilniaus m., projektas	Inžineriniai tinklai (vandentiekio)	Vilnius, Zietelos g. 3	Nauja statyba	Įvadiniai tinklai	I
170758	Kuro sandėlio, dūmtraukio statybos ir katilinės (4H2b) kapitalinio remonto Zietelos g.3, Vilniaus m., projektas	Katilinė	Vilnius, Zietelos g. 3	Kapitalinis remontas	Gamybos, pramonės	P
170758	Kuro sandėlio, dūmtraukio statybos ir katilinės (4H2b) kapitalinio remonto Zietelos g.3, Vilniaus m., projektas	Kuro sandėlis	Vilnius, Zietelos g. 3	Nauja statyba	Gamybos, pramonės	P
170759	Vienbučio gyvenamojo namo Tarandės k., skl.kad.Nr. 0101/0171:1869, Vilniaus m., statybos projektas	Vienbutis gyvenamasis namas	Vilniaus m. sav., Tarandė	Nauja statyba	Gyvenamoji (vieno buto pastatai)	G1
170803	Sodo pastato pertvarkymo į vienbutį gyvenamąjį namą Sakališkių g. 173, Vilniaus m., rekonstravimo projektas	Sodo pastatas	Vilnius, Sakališkių g. 173	Rekonstrukcija	Kita (sodų)	G2
171018	Dvibučio gyvenamojo namo Bajorų k., skl. kad. Nr. 0101/0100:1152, Vilniaus m., statybos projektas	Dvibutis gyvenamasis namas	Vilnius	Nauja statyba	Gyvenamoji (dviejų butų pastatai)	G1
171019	Vienbučių gyvenamųjų namų Pijų g.43, Vilniaus m. statybos projektas	Vienbutis gyvenamasis namas	Vilnius, Pijų g. 43	Nauja statyba	Gyvenamoji (vieno buto pastatai)	G1
171082	Geležinkelio muziejaus apžiūros takų ir aptvaro žemės sklype tarp Vilniaus st., Geležinkelio g., Pelesos g., Vilniaus m., statybos projektas	Aptvaras	Vilnius, žemės sklypas tarp Vilniaus st., Geležinkelio g., Pelesos g.	Nauja statyba	Kiti inžineriniai statiniai	I
171082	Geležinkelio muziejaus apžiūros takų ir aptvaro žemės sklype tarp Vilniaus st., Geležinkelio g., Pelesos g., Vilniaus m., statybos projektas	Apžiūros takai	Vilnius, žemės sklypas tarp Vilniaus st., Geležinkelio g., Pelesos g.	Nauja statyba	Kiti inžineriniai statiniai	I
171194	Prekybos paskirties pastato Ukmergės g. 329B, Vilniuje, statybos projektas	Prekybos paskirties pastatas	Vilnius, Ukmergės g. 329B	Nauja statyba	Prekybos	K
171329	Vienbučio gyvenamojo namo Skersinės Sodų 8-oji g. 14, statybos projektas	Sodo pastatas	Vilnius, Skersinės Sodų 8-oji g. 14		Kita (sodų)	G2
171329	Vienbučio gyvenamojo namo Skersinės Sodų 8-oji g. 14, statybos projektas	Vienbutis gyvenamasis namas	Vilnius, Skersinės Sodų 8-oji g. 14	Nauja statyba	Gyvenamoji (vieno buto pastatai)	G1
171368	Vienbu2io gyvenamo namo Juodasis kelias 31B, Vilniaus m., statybos projektas	Vinbutis gyvenamasis namas	Vilnius, Juodasis kel. 31B	Nauja statyba	Gyvenamoji (vieno buto pastatai)	G1
171479	Vienbučio gyvenamojo namo Vėluvos g. 4, Vilniaus m., statybos projektas	Vienbutis gyvenamas namas	Vilnius, Vėluvos g. 4	Nauja statyba	Gyvenamoji (vieno buto pastatai)	G1
171485	Daugiabučio gyvenamojo namo Filaretų g. 1 Vilniuje, negyvenamosios patalpos Nr. 5 paskirties keitimo į gyvenamąją projektas	Gyvenamasis namas	Vilnius, Filaretų g. 1-5		Gyvenamoji (trijų ir daugiau butų - daugiabučiai pastatai)	G
171518	Vienbučio gyvenamojo namo Viršupio Sodų 1-oji g. 2, Vilniaus m.,statybos projektas	Vienbutis gyvenamasis namas	Vilnius, Viršupio Sodų 1-oji g. 2	Nauja statyba	Gyvenamoji (vieno buto pastatai)	G1
171527	Pastato – praėjimo punkto Savanorių pr. 231, Vilniuje, rekonstravimo projektas	Pastatas - praėjimo punktas	Vilnius, Savanorių pr. 231	Rekonstrukcija	Negyvenamosios paskirties pastatai	KITA
171562	Sandėlio Meistrų g. 13, Vilniuje, rekonstravimo projektas	Sandėlis	Vilnius, Meistrų g. 13	Rekonstrukcija	Sandėliavimo	P
171602	Daugiabučio gyvenamojo namo Priegliaus g. 5, Vilniaus m., statybos projektas	Daugiabutis gyvenamasis namas	Vilnius, Priegliaus g. 5	Nauja statyba	Gyvenamoji (trijų ir daugiau butų - daugiabučiai pastatai)	G
171641	Vienbučio gyvenamojo namo A.Juškos g. 24, Vilniaus m., statybos projektas	Vienbutis gyvenamasis namas	Vilnius, A. Juškos g. 24	Nauja statyba	Gyvenamoji (vieno buto pastatai)	G1
171642	ATVIROS SAUGOJIMO AIKŠTELĖS (13) JOČIONIŲ G. 13, VILNIUJE STATYBOS PROJEKTAS	Atraminė sienutė	Vilnius, Jočionių g. 13	Nauja statyba	Kiti inžineriniai statiniai	I

Nr.	Pavadinimas	Pastato pavadinimas	Adresas	Statybos tipas	Statinio paskirtis	Paskirties kodas
171642	ATVIROS SAUGOJIMO AIKŠTELĖS (13) JOČIONIŲ G. 13, VILNIUJE STATYBOS PROJEKTAS	ATVIRA SAUGOJIMO AIKŠTELĖ (13)	Vilnius, Jočionių g. 13	Nauja statyba	Kiti inžineriniai statiniai	I
171643	Daugiabučio gyvenamo namo Tilto g. 19, Vilniuje, buto Nr. 21 ir negyvenamų patalpų paskirties keitimo į gyvenamąsias, paprasto remonto projektas	daugiabutis gyvenamas namas	Vilnius, Tilto g. 19-21	Kapitalinis remontas	Gyvenamoji (trijų ir daugiau butų - daugiabučiai pastatai)	G
171660	Vidutinio slėgio dujotiekio įvado iki sklypo Pikutiškių g. 2 J, skl.kad.Nr.0101/0171:1872, Vilniuje statybos projektas	Vidutinio slėgio dujotiekio įvadas	Vilnius, Pikutiškių g. iki sklypo Pikutiškių g. 2 J	Nauja statyba	Skirstomieji dujotiekiai	I
171663	VIENO BUTO GYVENAMOJO NAMO DITUVOS g. 31, VILNIUJE, STATYBOS PROJEKTAS	NUOTEKŲ IŠVADAS	Vilnius, Dituvos g. 31	Nauja statyba	Nuotekų išvadai	I
171663	VIENO BUTO GYVENAMOJO NAMO DITUVOS g. 31, VILNIUJE, STATYBOS PROJEKTAS	VANDENTIEKIO ĮVADAS	Vilnius, Dituvos g. 31	Nauja statyba	Įvadiniai tinklai	I
171663	VIENO BUTO GYVENAMOJO NAMO DITUVOS g. 31, VILNIUJE, STATYBOS PROJEKTAS	VIENO BUTO GYVENAMASIS NAMAS	Vilnius, Dituvos g. 31	Nauja statyba	Gyvenamoji (vieno buto pastatai)	G1
171700	Buitinio pastato pertvarkymo į administracinį Panerių g. 32, Vilniuje, rekonstravimo projektas	Buitinis pastatas	Vilnius, Panerių g. 32	Rekonstrukcija	Paslaugų	K
171720	Vienbučio gyvenamojo namo (7.1), Grigiškių m., Santakos g. 23, Vilniaus m., statybos projektas	Vienbutis gyvenamasis namas (7.1)	Vilniaus m. sav., Grigiškės, Santakos g. 23	Nauja statyba	Gyvenamoji (vieno buto pastatai)	G1
171762	Dviejų reklaminių pilonų adresu Dariaus ir Girėno g. 81, Vilniuje, statybos projektas	Reklaminiai pilonas	Vilnius, Dariaus ir Girėno g. 81	Nauja statyba	Kiti inžineriniai statiniai	I
171762	Dviejų reklaminių pilonų adresu Dariaus ir Girėno g. 81, Vilniuje, statybos projektas	Reklaminis pilonas	Vilnius, Dariaus ir Girėno g. 81	Nauja statyba	Kiti inžineriniai statiniai	I
171763	Vandentiekos ir nuotekynės gyvenamojo namo daliai Vilniaus m., A.Jaroševičiaus g.8 / Adutiškio g.6 statybos projektas	Nuotekynė	Vilnius, A. Jaroševičiaus g.8 / Adutiškio g.6	Nauja statyba	Nuotekų išvadai	I
171763	Vandentiekos ir nuotekynės gyvenamojo namo daliai Vilniaus m., A.Jaroševičiaus g.8 / Adutiškio g.6 statybos projektas	Vandentieka	Vilnius, A. Jaroševičiaus g.8 / Adutiškio g.6	Nauja statyba	Įvadiniai tinklai	I
171769	Daugiabučio gyvenamojo namo Kanklių g. 12, Vilniuje, buto Nr. 39 ir pagalbinių patalpų Nr.39A paprastojo remonto projektas	Daugiabutis gyvenamasis namas	Kanklių g. 12-39, 39A	Paprastasis remontas	Gyvenamoji (trijų ir daugiau butų - daugiabučiai pastatai)	G
171835	Daugiabučio gyvenamojo namo A.P. Kavoliuko g. 20, Vilniuje, negyvenamųjų patalpų Nr. 4 paskirties keitimo į gyvenamąją projektas.	Daugiabutis gyvenamasis namas	Vilnius, A. P. Kavoliuko g. 20-4		Gyvenamoji (trijų ir daugiau butų - daugiabučiai pastatai)	G
171900	Saulės šviesos energijos elektrinės Gariūnų g.68, Vilniuje, statybos projektas	Saulės šviesos energijos elektrinė	Vilnius, Gariūnų g. 68	Nauja statyba	Kiti inžineriniai statiniai	I
171901	Saulės šviesos energijos elektrinės A. Panerių pramoninio rajono C zonos A teritorijoje, Vilniuje, statybos projektas	Saulės šviesos energijos elektrinė	Vilnius, A. Panerių pramoninio rajono C zonos A teritorija	Nauja statyba	Kiti inžineriniai statiniai	I
171903	Saulės šviesos energijos elektrinės Gariūnų g.68, Vilniuje, statybos projektas	Saulės šviesos energijos elektrinė	Vilnius, Gariūnų g. 68	Nauja statyba	Kiti inžineriniai statiniai	I
171904	Saulės šviesos energijos elektrinės Gariūnų g.68, Vilniuje, statybos projektas	Saulės šviesos energijos elektrinė	Vilnius, Gariūnų g. 68	Nauja statyba	Kiti inžineriniai statiniai	I
171907	Saulės šviesos energijos elektrinės Gariūnų g.68, Vilniuje, statybos projektas	Saulės šviesos energijos elektrinė	Vilnius, Gariūnų g. 68	Nauja statyba	Kiti inžineriniai statiniai	I
171909	Saulės šviesos energijos elektrinės Gariūnų g.70, Vilniuje, statybos projektas	Saulės šviesos energijos elektrinė	Vilnius, Gariūnų g. 70	Nauja statyba	Kiti inžineriniai statiniai	I
171910	Saulės šviesos energijos elektrinės Gariūnų g.68, Vilniuje, statybos projektas	Saulės šviesos energijos elektrinė	Vilnius, Gariūnų g. 68	Nauja statyba	Kiti inžineriniai statiniai	I

Nr.	Pavadinimas	Pastato pavadinimas	Adresas	Statybos tipas	Statinio paskirtis	Paskirties kodas
171917	Saulės šviesos energijos elektrinės Gariūnų g.70, Vilniuje, statybos projektas	Saulės šviesos energijos elektrinė	Vilnius, Gariūnų g. 70	Nauja statyba	Kiti inžineriniai statiniai	I
171941	Stoginės (11/1g) rekonstravimo į remonto Dirbtuvės, Metalo g. 6A, Vilniaus m., projektas	Stoginė	Vilnius, Metalo g. 6A	Rekonstrukcija	Kiti pastatai, skirti pagalbinio ūkio reikmėms	I2
172043	Vienbučio gyvenamojo namo, Vilniaus m., Nemenčinės pl.,SB "Geologas", skl.Nr.81 (skl.kad.Nr.0101/0007:1761), statybos projektas	Vienbutis gyvenamasis namas (7.1)	Vilnius, Nemenčinės pl., SB "Geologas", skl. Nr. 81	Nauja statyba	Gyvenamoji (vieno buto pastatai)	G1
172057	Vienbučio gyvenamojo namo, Kelmijos Sodų 17-oji g. 23, Vilniaus m., statybos projektas	Vienbutis gyvenamasis namas	Vilnius, Kelmijos Sodų 17-oji g. 23	Nauja statyba	Gyvenamoji (vieno buto pastatai)	G1
172083	Garažo Rimdžiūnų g. 14, Vilniuje, statybos projektas	Garažas	Vilnius, Rimdžiūnų g. 14	Nauja statyba	Garažų	P
172095	Daugiabučio gevenamojo namo Tuskulėnų g.56 Vilniaus m. atnaujinimo (modernizavimo) projektas	Daugiabutis gyvenamas namas	Vilnius, Tuskulėnų g. 56	Atnaujinimas (modernizavimas)	Gyvenamoji (trijų ir daugiau butų - daugiabučiai pastatai)	G
172136	Prekybos paskirties pastato Bieliūnų ir Ukmergės g. sankirtoje, Vilniaus m., statybos projektas	Prekybos paskirties pastatas	Vilnius, Bieliūnų ir Ukmergės g. sankirta	Nauja statyba	Prekybos	K
172172	Vienbučio gyvenamojo namo Pilaitės šiaurinės dalies gyv. kv. (skl. kad. Nr. 0101/0167:910), Vilniaus m., statybos projektas	Vienbutis gyvenamasis namas	Pilaitės šiaurinės dalies gyv. kv. (skl. kad. Nr. 0101/0167:910)	Nauja statyba	Gyvenamoji (vieno buto pastatai)	G1
172174	Gimdymo namų pastato Tyzenhauzų g. 18a, Vilniuje kapitalinio remonto projektas	Gimdymo namų pastatas	Vilnius, Tyzenhauzų g. 18a	Kapitalinis remontas	Gydymo	V
172194	Sodo namo pertvarkymo į vienbutį gyvenamąjį namą Bajorų Sodų 4-oji g. 19, Vilniaus m., rekonstravimo projektas	Sodo namas	Vilnius, Bajorų Sodų 4-oji g. 19	Rekonstrukcija	Kita (sodų)	G2
172197	Vienbučio gyvenamojo namo Pagubės Sodų 17-oji g. 26, Vilniuje, statybos projektas	Vienbutis gyvenamasis namas	Vilnius, Pagubės Sodų 17-oji g. 26	Nauja statyba	Gyvenamoji (vieno buto pastatai)	G1
172218	Vienbučio gyvenamojo namo S.Lozoraičio g. 30, Vilniaus m., statybos projektas	Vienbutis gyvenamasis namas	Vilnius, S. Lozoraičio g. 30	Nauja statyba	Gyvenamoji (vieno buto pastatai)	G1
172264	DVIEJŲ VIENBUČIŲ GYVENAMŲJŲ NAMŲ SANTARIŠKIŲ G.17, SKL KAD NR.0101/0005:424 VILNIAUS M. ,STATYBOS PROJEKTAS	Vienbutis gyvenamasis namas	Vilnius, Santariškių g. 17	Nauja statyba	Gyvenamoji (vieno buto pastatai)	G1
172264	DVIEJŲ VIENBUČIŲ GYVENAMŲJŲ NAMŲ SANTARIŠKIŲ G.17, SKL KAD NR.0101/0005:424 VILNIAUS M. ,STATYBOS PROJEKTAS	Vienbutis gyvenamasis namas	Vilnius, Santariškių g. 17	Nauja statyba	Gyvenamoji (vieno buto pastatai)	G1
172278	Vienbučio gyvenamojo namo Grūdų Sodų 6-oji g.4, Vilniuje, statybos projektas	Gyvenamasis namas	Vilnius, Grūdų Sodų 6-oji g. 4	Nauja statyba	Gyvenamoji (vieno buto pastatai)	G1
172286	DVIEJŲ VIENBUČIŲ GYVENAMŲJŲ NAMŲ SANTARIŠKIŲ G. 17, SKL.KAD.NR. 0101/0005:425, VILNIAUS M., STATYBOS PROJEKTAS	Vienbutis gyvenamasis namas	Vilnius, Santariškių g. 17	Nauja statyba	Gyvenamoji (vieno buto pastatai)	G1
172292	Vienbučio gyvenamojo namo Ožkinių Sodų 1-oji g. 5A, Vilniaus m., statybos projektas	Vienbutis gyvenamasis namas	Vilnius, Ožkinių Sodų 1-oji g. 5A	Nauja statyba	Gyvenamoji (vieno buto pastatai)	G1
172328	Vandentiekos ir nuotekynės gyvenamajam namui Lubinų g.9., Vilniuje, statybos projektas	Nuotekynė	Vilnius, Lubinų g. 9	Nauja statyba	Nuotekų išvadai	I
172328	Vandentiekos ir nuotekynės gyvenamajam namui Lubinų g.9., Vilniuje, statybos projektas	Vandentieka	Vilnius, Lubinų g. 9	Nauja statyba	Įvadiniai tinklai	I
172389	Daugiabučio gyvenamojo namo Šilo g. 5, Vilnius atnaujinimo (modernizavimo) projektas.	Daugiabutis gyvenamasis namas	Vilnius, Šilo g. 5	Atnaujinimas (modernizavimas)	Gyvenamoji (trijų ir daugiau butų - daugiabučiai pastatai)	G

Nr.	Pavadinimas	Pastato pavadinimas	Adresas	Statybos tipas	Statinio paskirtis	Paskirties kodas
172398	Atraminė sienutė (6.2.3) Č. Sugiharos g. 2, Vilniuje, statybos projektas	Atraminė sienutė (6.2.3)	Vilnius, Č. Sugiharos g. 2	Nauja statyba	Kiti inžineriniai statiniai	I
172416	Daugiabučio gyvenamojo namo Savanorių pr. 11, Vilniuje, kapitalinio remonto projektas	Daugiabutis gyvenamasis namas	Vilnius, Savanorių pr. 11	Kapitalinis remontas	Gyvenamoji (trijų ir daugiau butų - daugiabučiai pastatai)	G
172417	Daugiabučio gyvenamojo namo A. Jakšto g. 11, Vilniuje, tvarkomųjų paveldosaugos darbų (kapitalinio remonto) projektas	Daugiabutis gyvenamasis namas	Vilnius, A. Jakšto g. 11	Kapitalinis remontas	Gyvenamoji (trijų ir daugiau butų - daugiabučiai pastatai)	G
172421	Daugiabučio gyvenamojo namo J. Basanavičiaus g. 23, 1 korpusas, Vilniuje, kapitalinio remonto projektas	Daugiabutis gyvenamasis namas	Vilnius, J. Basanavičiaus g. 23, 1 korpusas	Kapitalinis remontas	Gyvenamoji (trijų ir daugiau butų - daugiabučiai pastatai)	G
172424	Gamybinio pastato (20P1g, un. Nr. 1090-3001-4203) Švitrigailos g. 39a, Vilniuje, rekonstravimo projektas	Elektroninių ryšių tinklai	Vilnius, Švitrigailos g. 39a	Nauja statyba	Ryšių (telekomunikacijų) tinklų	I
172424	Gamybinio pastato (20P1g, un. Nr. 1090-3001-4203) Švitrigailos g. 39a, Vilniuje, rekonstravimo projektas	Elektros tinklai	Vilnius, Švitrigailos g. 39a	Nauja statyba	Elektros tinklų	I
172424	Gamybinio pastato (20P1g, un. Nr. 1090-3001-4203) Švitrigailos g. 39a, Vilniuje, rekonstravimo projektas	Gamybinis pastatas (statinys 01)	Vilnius, Švitrigailos g. 39a	Rekonstrukcija	Garažų	P
172424	Gamybinio pastato (20P1g, un. Nr. 1090-3001-4203) Švitrigailos g. 39a, Vilniuje, rekonstravimo projektas	Priešgaisrinis rezervuaras su siurbline (statinys 02)	Vilnius, Švitrigailos g. 39a	Nauja statyba	Kita	KITA
172424	Gamybinio pastato (20P1g, un. Nr. 1090-3001-4203) Švitrigailos g. 39a, Vilniuje, rekonstravimo projektas	Privažiuojamieji geležinkelių keliai	Vilnius, Švitrigailos g. 39a	Rekonstrukcija	Privažiuojamieji geležinkelio keliai	I
172424	Gamybinio pastato (20P1g, un. Nr. 1090-3001-4203) Švitrigailos g. 39a, Vilniuje, rekonstravimo projektas	Šilumos tiekimo tinklai	Vilnius, Švitrigailos g. 39a	Nauja statyba	Šilumos tinklų	I
172424	Gamybinio pastato (20P1g, un. Nr. 1090-3001-4203) Švitrigailos g. 39a, Vilniuje, rekonstravimo projektas	Ūkio - buities nuotekų tinklai	Vilnius, Švitrigailos g. 39a	Nauja statyba	Nuotekų šalinimo tinklų	I
172424	Gamybinio pastato (20P1g, un. Nr. 1090-3001-4203) Švitrigailos g. 39a, Vilniuje, rekonstravimo projektas	Vandentiekio tinklai	Vilnius, Švitrigailos g. 39a	Nauja statyba	Vandentiekio tinklų	I
172426	Daugiabučio gyvenamojo namo Minties g.11 Vilniuje, buto Nr.7 kapitalinio remonto projektas	Gyvenamasis namas	Vilnius, Minties g. 11-7	Kapitalinis remontas	Gyvenamoji (trijų ir daugiau butų - daugiabučiai pastatai)	G
172427	Daugiabučio gyvenamojo namo A. Vivulskio g. 6, Vilniuje, kapitalinio remonto projektas	Daugiabutis gyvenamasis namas	Vilnius, A. Vivulskio g. 6	Kapitalinis remontas	Gyvenamoji (trijų ir daugiau butų - daugiabučiai pastatai)	G
172428	Daugiabučio gyvenamojo namo J. Basanavičiaus g. 23, 2 korpusas, Vilniuje, kapitalinio remonto projektas	Daugiabutis gyvenamasis namas	Vilnius, J. Basanavičiaus g. 23, 2 korpusas	Kapitalinis remontas	Gyvenamoji (trijų ir daugiau butų - daugiabučiai pastatai)	G
172489	Vienbučio gyvenamojo namo (7.1) Pagubės Sodų 10-oji g. 18, Vilniuje statybos projektas	Vienbutis gyvenamasis namas	Vilnius, Pagubės Sodų 10-oji g. 18	Nauja statyba	Gyvenamoji (vieno buto pastatai)	G1

Nr.	Pavadinimas	Pastato pavadinimas	Adresas	Statybos tipas	Statinio paskirtis	Paskirties kodas
172535	Gyvenamojo namo Kalvarijų g. 78A, Vilniuje, negyvenamos patalpos Nr. 20 paskirties keitimo į gyvenamąją, projektas	Gyvenamasis namas	Vilniaus m. sav., Vilnius, Kalvarijų g. 78A-20		Gyvenamoji (trijų ir daugiau butų - daugiabučiai pastatai)	G
172545	Vienbučio gyvenamojo namo J. Tallat-Kelpšos g. 5, Vilniuje, statybos projektas	Vienbutis gyvenamasis namas	Vilniaus m. sav., Vilnius, J. Tallat-Kelpšos g. 5	Nauja statyba	Gyvenamoji (vieno buto pastatai)	G1
172571	Konservatorijos pastato, Gedimino pr. 42,Vilniuje, kapitalinio remonto projektas	Konservatorijos pastatas	Vilnius, Gedimino pr. 42	Kapitalinis remontas	Mokslo	V
172574	Poliklinikos K.Kalinausko g.4, Vilniuje, kapitalinio remonto projektas	Poliklinika	Vilnius, K. Kalinausko g. 4	Kapitalinis remontas	Gydymo	V
172630	Vienbučio gyvenamojo namo Eišiškių pl. 50B, Vilniaus m., statybos projektas	vienbutis gyvenamasis namas	Vilnius, Eišiškių pl. 50 b	Nauja statyba	Gyvenamoji (vieno buto pastatai)	G1
172642	Vienbučio gyvenamojo namo Birelių Sodų 12 - oji g. 33, Vilniuje, statybos projektas	Vienbutis gyvenamasis namas	Vilnius, Birelių Sodų 12-oji g. 33	Nauja statyba	Gyvenamoji (vieno buto pastatai)	G1
172647	Vienbučio gyvenamojo namo Jašiūnų g. 20, Vilniaus m., statybos projektas	Vienbutis gyvenamasis namas	Vilnius, Jašiūnų g. 20	Nauja statyba	Gyvenamoji (vieno buto pastatai)	G1
172703	Vidutinio slėgio dujotiekis ir dujotiekio įvadas iki sklypo Savanorių pr. 108, kad. skl. Nr. 0101/0052:429, Vilniuje, statybos projektas	Vidutinio slėgio dujotiekio įvadas	Vilniaus m. sav., Vilnius, Savanorių pr. 108	Nauja statyba	Skirstomieji dujotiekiai	I
172703	Vidutinio slėgio dujotiekis ir dujotiekio įvadas iki sklypo Savanorių pr. 108, kad. skl. Nr. 0101/0052:429, Vilniuje, statybos projektas	Vidutinio slėgio dujotiekis	Vilnius, Savanorių pr.	Nauja statyba	Skirstomieji dujotiekiai	I
172727	Vienbučio gyvenamojo namo Pylimėlių g. 30, Vilniaus m., padalinimo į du atskirus gyvenamuosius namus atliekant kapitalinį remontą, projektas	Vienbutis gyvenamasis namas	Vilnius, Pylimėlių g. 30	Kapitalinis remontas	Gyvenamoji (vieno buto pastatai)	G1
172757	Gamybos paskirties pastato Švitrigailos g. 11K, Vilniuje, gamybinių patalpų paskirties keitimo į gyvenamąją projektas, atliekant kapitalinį remontą	Mišrus pastatas	Vilnius, Švitrigailos g. 11K	Kapitalinis remontas	Gamybos, pramonės	P
172758	Gamybos paskirties pastato Švitrigailos g. 11K, Vilniuje, gamybinių patalpų paskirties keitimo į gyvenamąją projektas, atliekant kapitalinį remontą	Mišrus pastatas	Vilnius, Švitrigailos g. 11K	Kapitalinis remontas	Gamybos, pramonės	P
172767	Gamybos paskirties pastato Švitrigailos g. 11K, Vilniuje, gamybinių patalpų paskirties keitimo į gyvenamąją projektas, atliekant kapitalinį remontą	Mišrus pastatas	Vilnius, Švitrigailos g. 11K	Kapitalinis remontas	Gamybos, pramonės	P
172771	Vienbučio gyvenamojo namo (7.1) Karaliaučiaus g. 52 Vilniaus m. statybos projektas	Vienbutis gyvenamasis namas	Vilnius, Karaliaučiaus g. 52	Nauja statyba	Gyvenamoji (vieno buto pastatai)	G1
172843	Daugiabučio gyvenamojo namo Vilniaus m. S. Skapo g. 3 Vilniuje pastogės paskirties keitimo į gyvenamąją projektas, atliekant kapitalinį remontą ir sujungiant su butu Nr.6	Daugiabutis gyvenamas namas	Vilniaus m. sav., Vilnius, S. Skapo g. 3-6	Kapitalinis remontas	Gyvenamoji (trijų ir daugiau butų - daugiabučiai pastatai)	G
172855	Prekybos centro P. Žvirkos g. 1, Vilniaus m., statybos projektas	Prekybos centras	Vilniaus m. sav., Naujininkų sen., P. Žvirkos g. 1	Nauja statyba	Prekybos	K
172919	Automobilių stovėjimo vietų Antakalnio g. ties žemės sklypo (kad.Nr.0101/0024:231) ribomis, Vilniuje, statybos projektas	Automobilių stovėjimo aikštelė	Vilnius, Antakalnio g.	Nauja statyba	Kiti inžineriniai statiniai	I
172946	Vienbučio gyvenamojo namo B. Dvariono g. 42, Vilniuje, statybos projektas	Vienbutis gyvenamasis namas	Vilnius, B. Dvariono g. 42	Nauja statyba	Gyvenamoji (vieno buto pastatai)	G1
173024	Sodo pastato pertvarkymo į vienbutį gyvenamąjį namą Laurų Sodų 9-oji g. 21, Vilniaus m., rekonstravimo projektas	Sodo pastatas	Vilnius, Laurų Sodų 9-oji g. 21		Kita (sodų)	G2
173024	Sodo pastato pertvarkymo į vienbutį gyvenamąjį namą Laurų Sodų 9-oji g. 21, Vilniaus m., rekonstravimo projektas	Vienbutis gyvenamasis namas	Vilnius, Laurų Sodų 9-oji g. 21	Rekonstrukcija	Gyvenamoji (vieno buto pastatai)	G1
173088	Nuotekynės gyvenamajam namui Asiūklių g. 9, Vilniuje, statybos projektas	Nuotekynė	Vilniaus m. sav., Vilnius, Asiūklių g. 9	Nauja statyba	Nuotekų išvadai	I

Nr.	Pavadinimas	Pastato pavadinimas	Adresas	Statybos tipas	Statinio paskirtis	Paskirties kodas
173132	Dvibučio gyvenamojo namo Ryliškių g. 1A, Vilniaus m., statybos projektas	Dvibutis gyvenamasis namas	Vilnius, Ryliškių g. 1A	Nauja statyba	Gyvenamoji (dviejų butų pastatai)	G1
173143	Lauko laiptų tarp sklypų Geležinio Vilko g. 29 ir sklypo M.K.Čiurlionio g. 21/27, Vilniuje, statybos projektas	Laiptai	Vilnius, Geležinio Vilko g. 29	Nauja statyba	Kiti inžineriniai statiniai	I
173204	Pastato - automobilių svarstyklių Savanorių pr. 183, Vilniaus m., griovimo projektas	Pastatas - Automobilių svarstyklės	Vilnius, Savanorių pr. 183	Statinio griovimas	Kiti pastatai, skirti pagalbinio ūkio reikmėms	I2
173268	Gamybos paskirties pastato Švitrigailos g. 11K, Vilniuje, gamybinių patalpų paskirties keitimo į gyvenamąją projektas, atliekant kapitalinį remontą	Mišrus pastatas	Vilnius, Švitrigailos g. 11K	Kapitalinis remontas	Gamybos, pramonės	P
173298	VIENBUČIO GYVENAMOJO NAMO JAURONIŲ G. 17, VILNIUJE STATYBOS PROJEKTAS	VIENBUTIS GYVENAMASIS NAMAS (7.1)	Vilniaus m. sav., Vilnius, Jauronių g. 17	Nauja statyba	Gyvenamoji (vieno buto pastatai)	G1
173348	Daugiabučio gyvenamojo namo M.K.Čiurlionio g.7/V.Kudirkos g.1, Vilniuje, negyvenamosios patalpos - parduotuvės Nr. 2 paprastojo remonto projektas	Daugiabutis gyvenamasis namas	Vilnius, M. K. Čiurlionio g. 7-2/V.Kudirkos g. 1-2	Paprastasis remontas	Gyvenamoji (trijų ir daugiau butų - daugiabučiai pastatai)	G
173381	Nuotekų tinklų Grūdų Sodų 1-oji g., Z. Gulevič g. Vilniuje, statybos projektas	Nuotekų tinklai	Vilnius, Grūdų Sodų 1-oji g., Z. Gulevič	Nauja statyba	Nuotekų rinktuvai	I
173385	Automobilių prekybos ir serviso komplekso (8.4) Verkių g. 39B, Vilniaus m., rekonstravimo projektas	Automobilių prekybos ir serviso kompleksas	Vilnius, Verkių g. 39B	Rekonstrukcija	Paslaugų	K
173398	Vienbučio gyvenamojo namo (7.1) Kryžiokų k., skl. kad. nr. 0101/0115:212, Vilniaus m., statybos projektas	vienbutis gyvenamasis namas (7.1.)	Kryžiokų k., skl. kad. nr. 0101/0115:212, Vilnius	Nauja statyba	Gyvenamoji (vieno buto pastatai)	G1
173410	Vandentiekos ir nuotekynės sodo namui Birelių Sodų 12-oji g.18, statybos projektas	Nuotekynė	Vilniaus m. sav., Vilnius, Birelių Sodų 12-oji g. 18	Nauja statyba	Nuotekų išvadai	I
173410	Vandentiekos ir nuotekynės sodo namui Birelių Sodų 12-oji g.18, statybos projektas	Vandentieka	Vilniaus m. sav., Vilnius, Birelių Sodų 12-oji g. 18	Nauja statyba	Įvadiniai tinklai	I
173505	Vandentieka ir nuotekynė butui Pylimo g. 60-33, Vilniuje, statybos projektas	Nuotekyne	Vilnius, Pylimo g. 60-33	Nauja statyba	Nuotekų išvadai	I
173505	Vandentieka ir nuotekynė butui Pylimo g. 60-33, Vilniuje, statybos projektas	Vandentiekis	Vilnius, Pylimo g. 60-33	Nauja statyba	Įvadiniai tinklai	I
173506	Vandentieka ir nuotekynė butui Pylimo g. 60-38, Vilniuje, statybos projektas	Nuotekyne	Vilnius, Pylimo g. 60-38	Nauja statyba	Nuotekų išvadai	I
173506	Vandentieka ir nuotekynė butui Pylimo g. 60-38, Vilniuje, statybos projektas	Vandentiekis	Vilnius, Pylimo g. 60-38	Nauja statyba	Įvadiniai tinklai	I
173627	Vienbučio gyvenamojo namo Viršupio g. 66, Vilniaus m., statybos projektas	Vienbutis gyvenamasis namas	Vilnius, Viršupio g. 66	Nauja statyba	Gyvenamoji (vieno buto pastatai)	G1
173655	Daugiabučio gyvenamojo namo Smolensko g. 10 buto Nr. 7, Vilniuje, kapitalinio remonto projektas	Daugiabutis gyvenamasis namas	Vilnius, Smolensko g. 10-7	Kapitalinis remontas	Gyvenamoji (trijų ir daugiau butų - daugiabučiai pastatai)	G
173660	VIENBUČIO GYVENAMOJO NAMO KOPŪSTĖIŲ G.3A VILNIUJE STATYBOS PROJEKTAS	vienbutis gyvenamasis namas (7.1)	Vilnius, Kopūstėlių g. 3A	Nauja statyba	Gyvenamoji (vieno buto pastatai)	G1
173731	Daugiabučio gyvenamo namo V. Mykolaičio-Putino g. 10, Vilniuje, administracinių patalpų Nr. 44 paskirties keitimo į gydymo projektas, atliekant paprasto remonto darbus	Admininistracinės patalpos	Vilnius, V. Mykolaičio-Putino g. 10	Paprastasis remontas	Administracinė	A
173737	Vienbučio gyvenamojo namo (7.1) Bajorų Sodų 18-oji g. 22, Vilniuje, statybos projektas	Sodo pastatas	Vilnius, Bajorų Sodų 18-oji g. 22	Statinio griovimas	Kita (sodų)	G2
173737	Vienbučio gyvenamojo namo (7.1) Bajorų Sodų 18-oji g. 22, Vilniuje, statybos projektas	Vienbutis gyvenamas namas	Vilnius, Bajorų Sodų 18-oji g. 22	Nauja statyba	Gyvenamoji (vieno buto pastatai)	G1
173760	Nuotekynės dvibučiui gyvenamajam namui Dalios g. 26 Vilniuje statybos projektas	NUOTEKYNĖ	Vilnius, Dalios g. 26	Nauja statyba	Nuotekų išvadai	I

Nr.	Pavadinimas	Pastato pavadinimas	Adresas	Statybos tipas	Statinio paskirtis	Paskirties kodas
173767	Vienbučio gyvenamojo namo Gineitiškių g. 69A, Vilniaus m. statybos projektas	Garažas	Vilnius, Gineitiškių g. 69A	Nauja statyba	Garažas (esantis namų valdoje)	I2
173767	Vienbučio gyvenamojo namo Gineitiškių g. 69A, Vilniaus m. statybos projektas	Pirtis	Vilnius, Gineitiškių g. 69A	Nauja statyba	Pirtis (sauna)	I2
173767	Vienbučio gyvenamojo namo Gineitiškių g. 69A, Vilniaus m. statybos projektas	Vienbutis gyvenamasis namas	Vilnius, Gineitiškių g. 69A	Nauja statyba	Gyvenamoji (vieno buto pastatai)	G1
173830	Stoginės ir tvoros L. Asanavičiūtės g. 35, Vilniuje, statybos projektas	PREKYBOS PAVILIJONAS	Vilnius, Loretos Asanavičiūtės g. 35	Nauja statyba	Prekybos	K
173830	Stoginės ir tvoros L. Asanavičiūtės g. 35, Vilniuje, statybos projektas	Tvora	Vilnius, Loretos Asanavičiūtės g. 35	Nauja statyba	Kiti inžineriniai statiniai	I
173936	Vienbučio gyvenamojo namo (7.1) I. Labutytės g. 9, Vilniuje (skl.kad.nr. 0101/0167:2305) statybos projektas	Vienbutis gyvenamas namas	Vilnius, Ievos Labutytės g. 9	Nauja statyba	Gyvenamoji (vieno buto pastatai)	G1
173971	Vandetiekos ir nuotekynės gyvenamajam namui Vandens g. 10, Vilniuje, statybos projektas	Nuotekynė	Vilniaus m. sav., Vilnius, Vandens g. 10	Nauja statyba	Nuotekų išvadai	I
173971	Vandetiekos ir nuotekynės gyvenamajam namui Vandens g. 10, Vilniuje, statybos projektas	Vandentiekis	Vilniaus m. sav., Vilnius, Vandens g. 10	Nauja statyba	Įvadiniai tinklai	I
174013	Sodo pastato rekonstravimo į vienbutį gyvenamąjį namą Babinių Sodų 10-oji g. 6, Vilniuje, statybos projektas	Vienbutis gyvenamasis namas	Vilniaus m. sav., Vilnius, Babinių Sodų 10-oji g. 6	Rekonstrukcija	Kita (sodų)	G2
174091	Daugiabučio gyvenamojo namo Liepkalnio g. 69, Vilniuje, administracinės patalpos paskirties keitimo į gyvenamasias patalpas projektas, atliekant paprastąjį remontą	Daugiabutis gyvenamasis namas	Vilniaus m. sav., Vilnius, Liepkalnio g. 69	Paprastasis remontas	Gyvenamoji (trijų ir daugiau butų - daugiabučiai pastatai)	G
174139	Sporto paskirties pastato patalpų (sporto) padalinimo į keturis turtinius vienetus, atliekant kapitalinį remontą, keičiant patalpų paskirtį į Paslaugųgų Savanorių pr. 28, Vilniuje, projektas	Sporto paskirties pastatas	Vilnius, Savanorių pr. 28	Kapitalinis remontas	Sporto	S
174168	Vaikų darželio Sausio 13-osios g. 6 Vilniaus m. paprastojo remonto projektas	Vaikų darželis	Vilnius, Sausio 13-osios g. 6	Paprastasis remontas	Mokslo	V
174360	Daugiabučio gyvenamojo namo Antakalnio g. 61, Vilniuje paprastojo remonto projektas. Parduotuvė (patalpos, pažymėtos nuo 51-1 iki 51-12; 49-1 iki 49-9 su bendro naudojimo patalpa, pažymėta 49-13)	Daugiabutis gyvenamasis namas	Vilnius, Antakalnio g. 61	Paprastasis remontas	Gyvenamoji (trijų ir daugiau butų - daugiabučiai pastatai)	G
174420	Kongresų rūmų (kultūros pastato), Vilniaus g. 6 Vilnius, paprastojo remonto projektas	Kongresų rūmai	Vilnius, Vilniaus g. 6	Paprastasis remontas	Kultūros	V
174453	Nuotekynės gyvenamajam namui Asiūklių g. 20, Vilniuje, statybos projektas	Nuotekynė	Asiūklių g. 20	Nauja statyba	Nuotekų išvadai	I
174460	Nuotekynės gyvenamajam namui Meldų g. 17, Vilniuje, statybos projektas	Nuotekynė	Meldų g. 17	Nauja statyba	Nuotekų išvadai	I
174465	Vienbučio gyvenamojo namo Ožkinių Sodų 12-oji g.5, Vilniaus m., statybos projektas	Vienbutis gyvenamasis namas	Vilnius, Ožkinių Sodų 12-oji g. 5	Nauja statyba	Gyvenamoji (vieno buto pastatai)	G1
174469	Nuotekynės gyvenamajam namui Meldų g. 19, Vilniuje, statybos projektas	Nuotekynė	Meldų g. 19	Nauja statyba	Nuotekų išvadai	I
174475	Administracinio pastato Latako g. 4, Vilniuje, administracinių patalpų paskirties keitimo į mokslo projektas, atliekant kapitalinį remontą	Administracinis pastatas	Vilnius, Latako g. 4	Kapitalinis remontas	Administracinė	A
174476	Vienbučio gyvenamojo namo Visorių Sodų 8-oji g. 5, Vilniaus m., statybos projektas	Sodo pastatas	Vilnius, Visorių Sodų 8-oji g. 5	Statinio griovimas	Kita (sodų)	G2
174476	Vienbučio gyvenamojo namo Visorių Sodų 8-oji g. 5, Vilniaus m., statybos projektas	vienbutis gyvenamasis namas	Vilnius, Visorių Sodų 8-oji g. 5	Nauja statyba	Gyvenamoji (vieno buto pastatai)	G1
174484	Vienbutis gyvenamas namas Tolimoji g. (kad Nr. 0101/0075:1110), Vilniuje statybos projektas	Garažas	Vilnius, Tolimoji g.	Nauja statyba	Garažas (esantis namų valdoje)	I2

Nr.	Pavadinimas	Pastato pavadinimas	Adresas	Statybos tipas	Statinio paskirtis	Paskirties kodas
174484	Vienbutis gyvenamas namas Tolimoji g. (kad Nr. 0101/0075:1110), Vilniuje statybos projektas	Sodo pastatas	Vilnius, Tolimoji g.	Statinio griovimas	Kita (sodų)	G2
174484	Vienbutis gyvenamas namas Tolimoji g. (kad Nr. 0101/0075:1110), Vilniuje statybos projektas	Vienbutis gyvenamasis namas	Vilnius, Tolimoji g.	Nauja statyba	Gyvenamoji (vieno buto pastatai)	G1
174490	Nuotekynės tinklų Meldų g., Vilniuje, statybos projektas	Nuotekynės tinklai	Vilnius, Meldų g.	Nauja statyba	Nuotekų išvadai	I
174493	Mažo slėgio dujotiekio vamzdyno Užupio g. 22, Vilniuje, rekonstravimo projektas	Mažo slėgio antžeminis dujotiekis	Vilnius, Užupio g. 22	Rekonstrukcija	Skirstomieji dujotiekiai	I
174510	Administracinio pastato Rudnios g. 6, Vilniuje, kapitalinio remonto projektas	Administracinis pastatas	Vilnius, Rudnios g. 6	Kapitalinis remontas	Administracinė	A
174549	Vienbučio gyvenamojo namo su bendrosios praktikos klinika Juodasis kelias 35A, Vilniuje paprastojo remonto, įdiegiant UAB „Tele2“ mobilaus telefono ryšio bazinės stoties B76 „Iki pavilnys“ įrangą, aprašas	Vienbutis gyvenamasis namas su bendrosios praktikos klinika	Vilniaus m. sav., Vilnius, Juodasis kel. 35A	Paprastasis remontas	Gyvenamoji (vieno buto pastatai)	G1
174552	Dvibučio gyvenamojo namo (7.2) Juodasis kelias 49, Vilniaus m., statybos projektas	Dvibutis gyvenamasis namas	Vilnius, Juodasis kel. 49	Nauja statyba	Gyvenamoji (dviejų butų pastatai)	G1
174554	Dujų tinklų. Vidutinio slėgio dujotiekio įvado iki sklypo Lenktoji g. 39, skl.kad.Nr.0101/0031:406, Vilniuje statybos projektas	Vidutinio slėgio dujotiekio įvadas	Vilniaus m. sav., Vilnius, Lenktoji g. iki sklypo Lenktoji g. 39	Nauja statyba	Skirstomieji dujotiekiai	I
174556	Vienbučio gyvenamojo namo Treniotos g. 7 Vilniuje dalies gyvenamųjų patalpų paskirties keitimo į gydymo projektas	Vienbutis gyvenamasis namas	Vilnius, Treniotos g. 7		Gyvenamoji (vieno buto pastatai)	G1
174572	Vandentiekos Viršupio Sodų 17-oji g. 15 Vilniuje statybos projektas	Vandentieka	Vilnius, Viršupio Sodų 17-oji g. 15	Nauja statyba	Įvadiniai tinklai	I
174626	Vienbučio gyvenamojo namo Lauksargio g. 85D, Vilniaus m., statybos projektas	Vienbutis gyvenamasis namas	Vilnius, Lauksargio g. 85D	Nauja statyba	Gyvenamoji (vieno buto pastatai)	G1
174629	Gamybinio korpuso Kauno g.34 Vilnius, kapitalinis remontas, įrengiant galeriją	Gamybinis korpusas	Vilnius, Kauno g. 34	Kapitalinis remontas	Gamybos, pramonės	P
174671	Vienbučio gyvenamojo namo Šeškinės Sodų 3-oji g. 12, Vilniaus m., statybos projektas	Vienbutis gyvenamasis namas	Vilnius, Šeškinės Sodų 3-ioji g. 12	Nauja statyba	Gyvenamoji (vieno buto pastatai)	G1
174706	Dujų tinklų. Vidutinio slėgio dujotiekio įvado iki sklypo Padvarės g. 85, skl.kad.Nr.0101/0101:917, Vilniuje statybos projektas	Vidutinio slėgio dujotiekio įvadas	Vilniaus m. sav., Vilnius, Padvarės g. iki sklypo Padvarės g. 85	Nauja statyba	Skirstomieji dujotiekiai	I
174724	Vieno buto namo Sakų g. 3, Vilniaus m., statybos projektas	Vieno buto namas	Vilnius, Sakų g. 3	Nauja statyba	Gyvenamoji (vieno buto pastatai)	G1
174795	Dvibučio gyvenamojo namo Nadruvos g.4, Vilniaus m., statybos projektas	dvibutis gyvenamasis namas	Vilnius, Nadruvos g. 14	Nauja statyba	Gyvenamoji (dviejų butų pastatai)	G1
174799	Dvibučio gyvenamo namo Tauliškių g. 3, Vilniuje, statybos projektas	Dvibutis gyvenamasis namas	Vilnius, Tauliškių g. 3	Nauja statyba	Gyvenamoji (dviejų butų pastatai)	G1
174826	Administracinio pastato ir pravažiavimo punkto, Žarijų g. 4a , Vilniuje , griovimo darbų aprašas	administracinis pastatas	Vilnius, Žarijų g. 4a	Statinio griovimas	Administracinė	A
174826	Administracinio pastato ir pravažiavimo punkto, Žarijų g. 4a , Vilniuje , griovimo darbų aprašas	pravažiavimo punktas	Vilnius, Žarijų g. 4a	Statinio griovimas	Kita	KITA
174828	Vienbučio gyvenamojo namo Vilniuje, Paeglinės Sodų 7-oji g. 9, statybos projektas"	Vienbutis gyvenamasis namas	Vilnius, Paeglinės Sodų 7-oji g. 9	Nauja statyba	Gyvenamoji (vieno buto pastatai)	G1
174985	Vienbučio gyvenamojo namo Juodvarnių Sodų 13-oji g. 2, Vilniaus m., statybos projektas	Vienbutis gyvenamasis namas	Vilnius, Juodvarnių Sodų 13-oji g. 2	Nauja statyba	Gyvenamoji (vieno buto pastatai)	G1
174995	Dvibučio gyvenamojo namo Jundos g. 28, Vilniuje, statybos projektas	Dvibutis gyvenamasis namas	Vilnius, Jundos g. 28	Nauja statyba	Gyvenamoji (dviejų butų pastatai)	G1
175008	Daugiabučio gyvenamojo namo T. Ševčenkos g. 29/Muitinės g. 17, Vilniuje, neįrengtos pastogės paskirties keitimo į gyvenamąją ir sujungimo su butu Nr.16, projektas, atliekant kapitalinį remontą	Daugiabutis gyvenamasis namas	Vilnius, T. Ševčenkos g. 29/17-16	Kapitalinis remontas	Gyvenamoji (trijų ir daugiau butų - daugiabučiai pastatai)	G

Nr.	Pavadinimas	Pastato pavadinimas	Adresas	Statybos tipas	Statinio paskirtis	Paskirties kodas
175015	VIENBUČIO GYVENAMOJO NAMO PAGIRIŲ K. , SKL. KAD NR. 0101/0160:5784, VILNIAUS M., STATYBOS PROJEKTAS	Vienbutis gyvenamasis namas	Vilniaus m. sav., Vilnius	Nauja statyba	Gyvenamoji (vieno buto pastatai)	G1
175030	Gyvenamo namo Savanorių pr. 13, Vilniuje, administracinių patalpų padalinimo ir dalies patalpų paskirties keitimo į gydymo projektas, atliekant paprastąjį remontą	Daugiabutis gyvenamas namas	Vilnius, Savanorių pr. 13	Paprastasis remontas	Gyvenamoji (trijų ir daugiau butų - daugiabučiai pastatai)	G
175052	Daugiabučio gyvenamojo namo Pylimo g. 6, Vilniuje, buto Nr. 11 paprastojo remonto projektas	Daugiabutis gyvenamasis namas	Vilniaus m. sav., Vilnius, Pylimo g. 6-11	Paprastasis remontas	Gyvenamoji (trijų ir daugiau butų - daugiabučiai pastatai)	G
175055	Dujų tinklų. Vidutinio slėgio dujotiekio įvado iki sklypo Bajorų Sodų 24-oji g. 7, skl. kad.Nr. 0101/0008:649, Vilniuje statybos projektas	Vidutinio slėgio dujotiekio įvadas	Vilniaus m. sav., Vilnius, Bajorų Sodų 24-oji g. iki sklypo Bajorų Sodų 24-oji g. 7	Nauja statyba	Skirstomieji dujotiekiai	I
175100	Magistralinių inžinerinių tinklų statybos, garažų rekonstravimo į antžeminį šilumos tinklų kolektorių Dainavos g. 3, Vilniuje, projektas	10 kV kabelinė elektros linija; 3x120(AL);l=159m	Vilnius, Dainavos g. 3	Nauja statyba	Tiesioginė linija	I
175100	Magistralinių inžinerinių tinklų statybos, garažų rekonstravimo į antžeminį šilumos tinklų kolektorių Dainavos g. 3, Vilniuje, projektas	0,4 kV kabelinė elektros linija; 4x120(AL);l=85m	Vilnius, Dainavos g. 3	Nauja statyba	Tiesioginė linija	I
175100	Magistralinių inžinerinių tinklų statybos, garažų rekonstravimo į antžeminį šilumos tinklų kolektorių Dainavos g. 3, Vilniuje, projektas	Buitinės nuotekos d=1160/580 mm; Stiklo pluoštas; l=125 m	Vilnius, Dainavos g. 3	Nauja statyba	Nuotekų šalinimo tinklų	I
175100	Magistralinių inžinerinių tinklų statybos, garažų rekonstravimo į antžeminį šilumos tinklų kolektorių Dainavos g. 3, Vilniuje, projektas	Buitinės nuotekos d=250mm; PVC;l=80m	Vilnius, Dainavos g. 3	Nauja statyba	Nuotekų šalinimo tinklų	I
175100	Magistralinių inžinerinių tinklų statybos, garažų rekonstravimo į antžeminį šilumos tinklų kolektorių Dainavos g. 3, Vilniuje, projektas	Buitinės nuotekos d=350mm; PVC;l=45m.	Vilnius, Dainavos g. 3	Nauja statyba	Nuotekų šalinimo tinklų	I
175100	Magistralinių inžinerinių tinklų statybos, garažų rekonstravimo į antžeminį šilumos tinklų kolektorių Dainavos g. 3, Vilniuje, projektas	Dujotiekis iki 0,1 bar; d=63x5,8; PE; l=105m.	Vilnius, Dainavos g. 3	Nauja statyba	Vartotojo įvadai	I
175100	Magistralinių inžinerinių tinklų statybos, garažų rekonstravimo į antžeminį šilumos tinklų kolektorių Dainavos g. 3, Vilniuje, projektas	Garažas	Vilnius, Dainavos g. 3A	Rekonstrukcija	Garažų	P
175100	Magistralinių inžinerinių tinklų statybos, garažų rekonstravimo į antžeminį šilumos tinklų kolektorių Dainavos g. 3, Vilniuje, projektas	Garažas	Vilnius, Gedimino pr. 44	Statinio griovimas	Garažų	P
175100	Magistralinių inžinerinių tinklų statybos, garažų rekonstravimo į antžeminį šilumos tinklų kolektorių Dainavos g. 3, Vilniuje, projektas	Gyvenamasis namas	Vilnius, Dainavos g. 3A	Statinio griovimas	Gyvenamoji (vieno buto pastatai)	G1
175100	Magistralinių inžinerinių tinklų statybos, garažų rekonstravimo į antžeminį šilumos tinklų kolektorių Dainavos g. 3, Vilniuje, projektas	Lietaus nuotekynė d=200mm;PVC;l=10m.	Vilnius, Dainavos g. 3	Nauja statyba	Nuotekų surinkimo tinklai	I
175100	Magistralinių inžinerinių tinklų statybos, garažų rekonstravimo į antžeminį šilumos tinklų kolektorių Dainavos g. 3, Vilniuje, projektas	Lietaus nuotekynė d=315mm;PVC;l=40m.	Vilnius, Dainavos g. 3	Nauja statyba	Nuotekų surinkimo tinklai	I
175100	Magistralinių inžinerinių tinklų statybos, garažų rekonstravimo į antžeminį šilumos tinklų kolektorių Dainavos g. 3, Vilniuje, projektas	Lietaus nuotekynė d=400mm;PVC;l=10m.	Vilnius, Dainavos g. 3	Nauja statyba	Nuotekų surinkimo tinklai	I
175100	Magistralinių inžinerinių tinklų statybos, garažų rekonstravimo į antžeminį šilumos tinklų kolektorių Dainavos g. 3, Vilniuje, projektas	Šilumos tinklai 2d=114/200mm;l=44m.	Vilnius, Dainavos g. 3	Nauja statyba	Skirstomuosius	I

Nr.	Pavadinimas	Pastato pavadinimas	Adresas	Statybos tipas	Statinio paskirtis	Paskirties kodas
175100	Magistralinių inžinerinių tinklų statybos, garažų rekonstravimo į antžeminį šilumos tinklų kolektorių Dainavos g. 3, Vilniuje, projektas	Šilumos tinklai 2d=60,3/125mm;l=12m	Vilnius, Dainavos g. 3	Rekonstrukcija	Pastatų įvadiniai tinklai	I
175100	Magistralinių inžinerinių tinklų statybos, garažų rekonstravimo į antžeminį šilumos tinklų kolektorių Dainavos g. 3, Vilniuje, projektas	Šilumos tinklai 2d=76,1/140mm;l=20	Vilnius, Dainavos g. 3	Rekonstrukcija	Pastatų įvadiniai tinklai	I
175100	Magistralinių inžinerinių tinklų statybos, garažų rekonstravimo į antžeminį šilumos tinklų kolektorių Dainavos g. 3, Vilniuje, projektas	Šviesolaidinis kabelis 24 poru; l=140m.	Vilnius, Dainavos g. 3	Nauja statyba	Ryšių (telekomunikacijų) tinklų	I
175100	Magistralinių inžinerinių tinklų statybos, garažų rekonstravimo į antžeminį šilumos tinklų kolektorių Dainavos g. 3, Vilniuje, projektas	Telekomunikacijų kabelis 30 poru; l=140m.	Vilnius, Dainavos g. 3	Nauja statyba	Ryšių (telekomunikacijų) tinklų	I
175100	Magistralinių inžinerinių tinklų statybos, garažų rekonstravimo į antžeminį šilumos tinklų kolektorių Dainavos g. 3, Vilniuje, projektas	Telekomunikacijų kabelis 50 poru; l=140m.	Vilnius, Dainavos g. 3	Nauja statyba	Ryšių (telekomunikacijų) tinklų	I
175100	Magistralinių inžinerinių tinklų statybos, garažų rekonstravimo į antžeminį šilumos tinklų kolektorių Dainavos g. 3, Vilniuje, projektas	Vandentiekis d=150 mm, Ketus, l=140 m	Vilnius, Dainavos g. 3	Nauja statyba	Magistralinia i tinklai (vandentakiai)	I
175108	Vienbučio gyvenamojo namo Kryžiokų Sodų 2-oji g. 60, Vilniaus m., statybos projektas	Vienbutis gyvenamasis namas	Vilnius, Kryžiokų Sodų 2-oji g. 60	Nauja statyba	Gyvenamoji (vieno buto pastatai)	G1
175175	Daugiabučio gyvenamojo namo Labdarių g.6, Vilniuje, statybos projektas	Daugiabutis gyvenamasis namas	Vilnius, Labdarių g. 6	Nauja statyba	Gyvenamoji (trijų ir daugiau butų - daugiabučiai pastatai)	G
175179	Gamybos pastato T.Ševčenkos 16H buto Nr.33, Vilniuje, kapitalinio remonto projektas, padalijant jį į du butus	Gamybinis pastatas	Vilnius, T. Ševčenkos g. 16H-33	Kapitalinis remontas	Gamybos, pramonės	P
175186	Gamybos pastato T. Ševčenkos g. 16H, buto Nr. 32, Vilniuje, kapitalinio remonto projektas, padalijant jį į du butus	Gamybinis pastatas	Vilnius, T. Ševčenkos g. 16H-32	Kapitalinis remontas	Gamybos, pramonės	P
175215	Vienbučio gyvenamojo namo Moliakalnio g.100A, Vilniuje, statybos projektas	Vienbutis gyvenamasis namas	Vilniaus m. sav., Vilnius, Moliakalnio g.100A	Nauja statyba	Gyvenamoji (vieno buto pastatai)	G1
175221	Mokslo paskirties pastato Jeruzalės g. 61, Vilniuje, rekonstravimo projektas	Mokslo paskirties pastatas	Vilnius, Jeruzalės g. 61	Rekonstrukcija	Mokslo	V
175282	Dviejų vienbučių gyvenamųjų namų Arnavos g. 11, Vilniuje, statybos projektas	Vienbutis gyvenamasis namas	Vilnius, Arnavos g. 11	Nauja statyba	Gyvenamoji (vieno buto pastatai)	G1
175308	Daugiabučio gyvenamojo namo Pušų g. 36, Vilniuje, buto Nr. 3 sujungimo su butu Nr. 9 projektas, atliekant kapitalinį remontą	daugiabutis gyvenamas namas	Vilnius, Pušų g. 36	Kapitalinis remontas	Gyvenamoji (trijų ir daugiau butų - daugiabučiai pastatai)	G
175310	Daugiabučio gyvenamojo namo Pilies g. 20, buto su rūsiu Nr. 7A, Vilniuje, paprastojo remonto projektas	Daugiabutis gyvenamasis namas	Vilnius, Pilies g. 20-7A	Paprastasis remontas	Gyvenamoji (trijų ir daugiau butų - daugiabučiai pastatai)	G
175334	VIENBUČIO GYVENAMOJO NAMO GRŪŠIAKALNIO G. 18, VILNIAUS M., STATYBOS PROJEKTAS	Sodo pastatas	Vilniaus m. sav., Vilnius, Grūšiakalnio g. 18	Statinio griovimas	Kita (sodų)	G2
175334	VIENBUČIO GYVENAMOJO NAMO GRŪŠIAKALNIO G. 18, VILNIAUS M., STATYBOS PROJEKTAS	VIENBUTIS GYVENAMASIS NAMAS	Vilniaus m. sav., Vilnius, Grūšiakalnio g. 18	Nauja statyba	Gyvenamoji (vieno buto pastatai)	G1
175346	Vidutinio slėgio dujotiekio Bajorų Sodų 4-ąja g. ir dujotiekio įvado iki sklypo Bajorų Sodų 4-oji g. 36, Vilniaus m., statybos projektas	Vidutinio slėgio dujotiekio įvadas	Vilniaus m. sav., Vilnius, Bajorų Sodų 4-oji g.	Nauja statyba	Skirstomieji dujotiekiai	I
175346	Vidutinio slėgio dujotiekio Bajorų Sodų 4-ąja g. ir dujotiekio įvado iki sklypo Bajorų Sodų 4-oji g. 36, Vilniaus m., statybos projektas	Vidutinio slėgio dujotiekis	Vilniaus m. sav., Vilnius, Bajorų Sodų 4-oji g.	Nauja statyba	Skirstomieji dujotiekiai	I

Nr.	Pavadinimas	Pastato pavadinimas	Adresas	Statybos tipas	Statinio paskirtis	Paskirties kodas
175387	Blokuotų vienbučių gyvenamųjų namų Džiaugsmo g., skl. kad nr. 0101/0157:1696 Vilniaus m., statybos projektas	Blokuotas vienbutis gyvenamasis namas	Vilniaus m. sav., Vilnius, Džiaugsmo g.	Nauja statyba	Gyvenamoji (vieno buto pastatai)	G1
175388	Vienbučio gyvenamojo namo, Riaubonių g. 4, Vilniaus m., statybos projektas	Vienbutis gyvenamasis namas	Vilnius, Riaubonių g. 4	Nauja statyba	Gyvenamoji (vieno buto pastatai)	G1
175425	Vienbučio gyvenamojo namo Europos parko g. 24, Vilniaus m., statybos projektas	Sodo pastatas	Vilniaus m. sav., Vilnius, Europos Parko g. 24	Statinio griovimas	Kita (sodų)	G2
175425	Vienbučio gyvenamojo namo Europos parko g. 24, Vilniaus m., statybos projektas	Vienbutis gyvenamasis namas	Vilniaus m. sav., Vilnius, Europos Parko g. 24	Nauja statyba	Gyvenamoji (vieno buto pastatai)	G1
175430	Mokyklos (1C2b) Įsruties g. 3, Vilniaus m., atnaujinimo (modernizavimo) projektas	Mokykla	Vilnius, Įsruties g. 3	Paprastasis remontas	Mokslo	V
175432	Mažo slėgio dujotiekio S. Moniuškos g. ir dujotiekio įvado S. Moniuškos g. 42 statybos, mažo slėgio dujotiekio (unik. N. 1396-3000-5016) S. Moniuškos g. 42, 44, Vilniuje, rekonstravimo projektas	Mažo slėgio dujotiekio įvadas	Vilniaus m. sav., Vilnius, S. Moniuškos g.	Nauja statyba	Skirstomieji dujotiekiai	I
175432	Mažo slėgio dujotiekio S. Moniuškos g. ir dujotiekio įvado S. Moniuškos g. 42 statybos, mažo slėgio dujotiekio (unik. N. 1396-3000-5016) S. Moniuškos g. 42, 44, Vilniuje, rekonstravimo projektas	Mažo slėgio dujotiekis	Vilniaus m. sav., Vilnius, S. Moniuškos g.	Nauja statyba	Skirstomieji dujotiekiai	I
175432	Mažo slėgio dujotiekio S. Moniuškos g. ir dujotiekio įvado S. Moniuškos g. 42 statybos, mažo slėgio dujotiekio (unik. N. 1396-3000-5016) S. Moniuškos g. 42, 44, Vilniuje, rekonstravimo projektas	Mažo slėgio dujotiekis	Vilniaus m. sav., Vilnius, S. Moniuškos g.	Rekonstrukcija	Skirstomieji dujotiekiai	I
175461	Fekalinės kanalizacijos kolektoriaus per Neries upę, Vilniuje, paprastojo remonto projektas	Fekalinės kanalizacijos kolektorius	Vilniaus m. sav., Vilnius, Jankiškių g.	Paprastasis remontas	Nuotekų šalinimo tinklų	I
175480	Vienbučio gyvenamojo namo Portugalų g.8, Vilniaus m., statybos projektas	Vienbutis gyvenamasis namas	Vilniaus m. sav., Vilnius, Portugalų g. 8	Nauja statyba	Gyvenamoji (vieno buto pastatai)	G1
175490	Administracinio pastato Arklių g. 14, Vilniaus m., paskirties keitimo į svečių namus projektas, atliekant kapitalinį remontą	Svečių namai	Vilniaus m. sav., Vilnius, Arklių g. 14	Kapitalinis remontas	Administracinė	A
175492	Vienbučio gyvenamojo namo Kryžiokų Sodų 12-oji g. 58, Vilniaus m.,statybos projektas	Vienbutis gyvenamasis namas	Vilnius, Kryžiokų Sodų 12-oji g. 58	Nauja statyba	Gyvenamoji (vieno buto pastatai)	G1
175560	Daugiabučio gyvenamo namo Pylimo g.6 Vilniuje, administracinių patalpų Nr.24 paprastojo remonto projektas	Daugiabutis gyvenamas namas	Vilniaus m. sav., Vilnius, Pylimo g. 6-24	Paprastasis remontas	Gyvenamoji (trijų ir daugiau butų - daugiabučiai pastatai)	G
175582	Vienbučio gyvenamojo namo Gvazdikų Sodų 8-oji g. 29, Vilniaus m., statybos projektas	Pagalbinio ūkio pastatas	Vilnius, Gvazdikų Sodų 8-oji g. 29	Nauja statyba	Kiti pastatai, skirti pagalbinio ūkio reikmėms	I2
175582	Vienbučio gyvenamojo namo Gvazdikų Sodų 8-oji g. 29, Vilniaus m., statybos projektas	Sodo namas	Vilnius, Gvazdikų Sodų 8-oji g. 29	Statinio griovimas	Kita (sodų)	G2
175582	Vienbučio gyvenamojo namo Gvazdikų Sodų 8-oji g. 29, Vilniaus m., statybos projektas	Vienbutis gyvenamasis namas	Vilnius, Gvazdikų Sodų 8-oji g. 29	Nauja statyba	Gyvenamoji (vieno buto pastatai)	G1
175585	Daugiabučio gyvenamojo namo Medeinos g. 39, Vilniaus m., parduotuvės su administracinėmis patalpomis ir vaistinės su administracinėmis patalpomis kapitalinio remonto projektas, įrengiant parduotuvę	Daugiabutis gyvenamasis namas	Vilniaus m. sav., Vilnius, Medeinos g. 39	Kapitalinis remontas	Gyvenamoji (trijų ir daugiau butų - daugiabučiai pastatai)	G
175590	Parduotuvės Gedimino pr. 18, Vilniuje, prekybos patalpų kapitalinio remonto projektas	Parduotuvė	Vilniaus m. sav., Vilnius, Gedimino pr. 18	Kapitalinis remontas	Prekybos	K

Nr.	Pavadinimas	Pastato pavadinimas	Adresas	Statybos tipas	Statinio paskirtis	Paskirties kodas
175633	Sodo pastato pertvarkymo į vienbutį gyvenamąjį namą Juodvarnių sodų 26-oji 66A, Vilniaus m., rekonstravimo projektas	Sodo pastatas	Vilnius, Juodvarnių Sodų 26-oji g. 66A	Rekonstrukcija	Kita (sodų)	G2
175702	Stoginės, Srovės g. 13, Vilniuje, statybos projektas	stoginė	Vilniaus m. sav., Vilnius, Srovės g. 13	Nauja statyba	Pagalbinio ūkio	I2
175768	Dujų tinklų. Vidutinio slėgio dujotiekio Kryžiokų Sodų 11-ojoje g. su įvadais iki sklypų Kryžiokų Sodų 11-ojoje g. 12, 14, Vilniuje, statybos projektas	Vidutinio slėgio dujotiekio įvadas	Vilniaus m. sav., Vilnius, Kryžiokų Sodų 11-oji g.	Nauja statyba	Skirstomieji dujotiekiai	I
175768	Dujų tinklų. Vidutinio slėgio dujotiekio Kryžiokų Sodų 11-ojoje g. su įvadais iki sklypų Kryžiokų Sodų 11-ojoje g. 12, 14, Vilniuje, statybos projektas	Vidutinio slėgio dujotiekis	Vilniaus m. sav., Vilnius, Kryžiokų Sodų 11-oji g.	Nauja statyba	Skirstomieji dujotiekiai	I
175809	Dvibučio gyvenamojo namo Kelpių g. 13, Vilniaus m., statybos projektas	Dvibutis gyvenamassis namas	Vilnius, Kelpių g. 13	Nauja statyba	Gyvenamoji (dviejų butų pastatai)	G1
175830	Laistymo vandentiekio gėlių kioskui, Gedvydžių g. 17, Vilnius, statybos projektas	Vandentiekis	Vilnius, Gedvydžių g. 17	Nauja statyba	Įvadiniai tinklai	I
175837	Daugiabučio gyvenamojo namo, Dzūkų g.15, Vilniuje, buto Nr.10 paprastojo remonto projektas	Daugiabutis gyvenamasis namas	Vilnius, Dzūkų g. 15-10	Paprastasis remontas	Gyvenamoji (trijų ir daugiau butų - daugiabučiai pastatai)	G
175865	Daugiabučio gyvenamojo namo Didžioji g. 15, Vilniuje, buto Nr. 1 paprastojo remonto projektas	Daugiabutis gyvenamas namas	Vilniaus m. sav.	Paprastasis remontas	Gyvenamoji (trijų ir daugiau butų - daugiabučiai pastatai)	G
175886	Vienbučio gyvenamojo namo, Džiaugsmo g. 99B, Vilniaus m.sav., statybos projektas	Kiti statiniai	Vilnius, Džiaugsmo g. 99B	Statinio griovimas	Lauko tualetas	I2
175886	Vienbučio gyvenamojo namo, Džiaugsmo g. 99B, Vilniaus m.sav., statybos projektas	Ūkinis pastatas	Vilnius, Džiaugsmo g. 99B	Statinio griovimas	Kiti pastatai, skirti pagalbinio ūkio reikmėms	I2
175886	Vienbučio gyvenamojo namo, Džiaugsmo g. 99B, Vilniaus m.sav., statybos projektas	Vienbutis gyvenamasis namas	Vilnius, Džiaugsmo g. 99B	Nauja statyba	Gyvenamoji (vieno buto pastatai)	G1
175886	Vienbučio gyvenamojo namo, Džiaugsmo g. 99B, Vilniaus m.sav., statybos projektas	Vienbutis gyvenamasis namas	Vilnius, Džiaugsmo g. 99B	Statinio griovimas	Gyvenamoji (vieno buto pastatai)	G1
175894	VIENBUČIO GYVENAMOJO NAMO BIČIULIŲ G. 5, VILNIAUS M., STATYBOS PROJEKTAS	GYVENAMAS NAMAS	Vilnius, Bičiulių g. 5	Nauja statyba	Gyvenamoji (vieno buto pastatai)	G1
175920	Vidutinio slėgio dujotiekio įvado iki sklypo Kryžiokų Sodų 10-oji g. 7, skl.kad.Nr.0101/0136:913, Vilniuje statybos projektas	Vidutinio slėgio dujotiekio įvadas	Vilniaus m. sav., Vilnius, Kryžiokų Sodų 8-oji g. iki sklypo Kryžiokų Sodų 10-oji g. 7	Nauja statyba	Skirstomieji dujotiekiai	I
175970	Daugiabučio gyvenamojo namo Architektų g. 226, Vilniuje, parduotuvės patalpų oro kondicionavimo sistemos projektas	Oro kondicionavimo sistema	Vilnius, Architektų g. 226	Paprastasis remontas	Prekybos	K
176054	Vienbučio gyvenamojo namo Viršupio g. 44. Vilniaus m. statybos projektas	Sodo pastatas	Vilnius, Viršupio g. 44	Statinio griovimas	Kita (sodų)	G2
176054	Vienbučio gyvenamojo namo Viršupio g. 44. Vilniaus m. statybos projektas	Viebutis gyvenamasis namas	Vilnius, Viršupio g. 44	Nauja statyba	Gyvenamoji (vieno buto pastatai)	G1
176060	Vienbučio gyvenamojo namo Uosių sodų 23-oji g. 10, Vilniaus m., statybos projektas	Vienbutis gyvenamasis namas	Vilnius, Uosių Sodų 23-oji g. 10	Nauja statyba	Gyvenamoji (vieno buto pastatai)	G1
176087	Dviejų vienbučių gyvenamųjų namų (7.1) Kolektyvo g. 7C, Vilniuje, statybos projektas	Vienbutis gyvenamasis namas A (7.1)	Vilnius, Kolektyvo g. 7C	Nauja statyba	Gyvenamoji (vieno buto pastatai)	G1
176087	Dviejų vienbučių gyvenamųjų namų (7.1) Kolektyvo g. 7C, Vilniuje, statybos projektas	Vienbutis gyvenamasis namas B (7.1)	Vilnius, Kolektyvo g. 7C	Nauja statyba	Gyvenamoji (vieno buto pastatai)	G1

Nr.	Pavadinimas	Pastato pavadinimas	Adresas	Statybos tipas	Statinio paskirtis	Paskirties kodas
176103	Gamybos pastato T.Ševčenkos g. 16A Vilniuje administracinių patalpų Nr.311 paskirties keitimo į gyvenamąją projektas, atliekant kapitalinį remontą	Gamybos, pramonės pastatas	Vilniaus m. sav., Vilnius, T. Ševčenkos g. 16A-311	Kapitalinis remontas	Gamybos, pramonės	P
176114	Vienbučio gyvenamojo namo (7.1) SB"Vokė-3" skl.nr. 104, Vilniuje, statybos projektas	Vienbutis gyvenamasis namas	Vilniaus m., Trakų Vokės k., SB"Vokė-3" skl.nr. 104	Nauja statyba	Gyvenamoji (vieno buto pastatai)	G1
176149	Gamybos paskirties pastato Švitrigailos g. 11K, Vilniuje, gamybinių patalpų paskirties keitimo į gyvenamąją projektas, atliekant kapitalinį remontą	Gamybos, pramonės	Vilnius, Švitrigailos g. 11K	Kapitalinis remontas	Gamybos, pramonės	P
176154	Gamybos paskirties pastato Švitrigailos g. 11K, Vilniuje, gamybinių patalpų paskirties keitimo į gyvenamąją projektas, atliekant kapitalinį remontą	Gamybos, pramonės	Vilnius, Švitrigailos g. 11K	Kapitalinis remontas	Gamybos, pramonės	P
176173	Vilniaus apskrities vyriausiojo policijos komisariato Vilniaus miesto antrojo policijos komisariato pastatų Algirdo g. 20, Vilniaus m., kapitalinio remonto techninis projektas, bei ūkinio pastato ir dirbtuvių paprastojo remonto techniniai projektai	Ūkinis pastatas	Vilnius, Algirdo g. 20	Paprastasis remontas	Kiti pastatai, skirti pagalbinio ūkio reikmėms	I2
176173	Vilniaus apskrities vyriausiojo policijos komisariato Vilniaus miesto antrojo policijos komisariato pastatų Algirdo g. 20, Vilniaus m., kapitalinio remonto techninis projektas, bei ūkinio pastato ir dirbtuvių paprastojo remonto techniniai projektai	Vilniaus miesto antrasis policijos komisariatas	Vilnius, Algirdo g. 20	Kapitalinis remontas	Administracinė	A
176173	Vilniaus apskrities vyriausiojo policijos komisariato Vilniaus miesto antrojo policijos komisariato pastatų Algirdo g. 20, Vilniaus m., kapitalinio remonto techninis projektas, bei ūkinio pastato ir dirbtuvių paprastojo remonto techniniai projektai	Dirbtuvės	Vilnius, Algirdo g. 20	Paprastasis remontas	Dirbtuvės	P
176209	Daugiabučio gyvenamojo namo S.Kerbedžio g. 17 Vilniuje neįrengtos pastogės paskirties keitimo į gyvenamąją projektas, atliekant kapitalinį remontą ir sujungiant su butu Nr. 3	DAUGIABUTIS GYVENAMASIS NAMAS	Vilniaus m. sav., Vilnius, Stanislovo Kerbedžio g. 17-3	Kapitalinis remontas	Gyvenamoji (trijų ir daugiau butų - daugiabučiai pastatai)	G
176222	Pastato-Sandėlio (8F1/p) J. Dobkevičiaus g. 7 Vilniaus m. nugriovimo projektas	Pastatas-Sandėlis	Vilnius, Jurgio Dobkevičiaus g. 7	Statinio griovimas	Sandėliavimo	P
176301	Vienbučio gyvenamojo namo Tarandės k., skl. kad. Nr. 0101/0171:64, Vilniaus m., statybos projektas	Vienbutis gyvenamasis namas	Vilniaus m. sav., Tarandė	Nauja statyba	Gyvenamoji (vieno buto pastatai)	G1
176324	Dviejų reklamos stendų Tūkstantmečio g. ir Žirnių g., Vilniuje, statybos projektas	Reklamos stendas Nr. 04	Vilnius, Tūkstantmečio g. ir Žirnių g.	Nauja statyba	Kiti inžineriniai statiniai	I
176324	Dviejų reklamos stendų Tūkstantmečio g. ir Žirnių g., Vilniuje, statybos projektas	Reklamos stendas Nr. 05	Vilnius, Tūkstantmečio g. ir Žirnių g.	Nauja statyba	Kiti inžineriniai statiniai	I
176344	Pastato - gamybinio pastato Aludarių g.1 Vilniuje kapitalinio remonto projektas	Pastatas - gamybinis pastatas	Vilniaus m. sav., Vilnius, Aludarių g. 1	Kapitalinis remontas	Gamybos, pramonės	P
176351	Vienbučio gyvenamojo namoKirsnos g. 5, Vilniuje, statybos projektas	Vienbutis gyvenamasis namas	Vilnius, Kirsnos g. 5	Nauja statyba	Gyvenamoji (vieno buto pastatai)	G1
176397	Vandentiekos ir nuotekynės remonto cechui Arimų g. 35A, Vilniuje, statybos projektas	Buitinė nuotekynė	Vilnius, Arimų g. 35A	Nauja statyba	Nuotekų rinktuvai	I
176397	Vandentiekos ir nuotekynės remonto cechui Arimų g. 35A, Vilniuje, statybos projektas	Vandentiekis	Vilnius, Arimų g. 35A	Nauja statyba	Skirstomieji tinklai	I
176406	Vienbučio gyvenamojo namo B. Dvariono g. 24, Vilniuje, statybos projektas	Vienbutis gyvenamasis namas	Vilniaus m. sav., Vilnius, B. Dvariono g. 24	Nauja statyba	Gyvenamoji (vieno buto pastatai)	G1
176425	Vienbučio gyvenamojo namo Portugalų g.16, Vilniaus m., statybos projektas	Vienbutis gyvenamasis namas	Vilniaus m. sav., Vilnius, Prancūzų g. 16	Nauja statyba	Gyvenamoji (vieno buto pastatai)	G1
176431	Vienbučio gyvenamojo namo Portugalų g.12, Vilniaus m., statybos projektas	Vienbutis gyvenamasis namas	Vilniaus m. sav., Vilnius, Portugalų g. 12	Nauja statyba	Gyvenamoji (vieno buto pastatai)	G1

Nr.	Pavadinimas	Pastato pavadinimas	Adresas	Statybos tipas	Statinio paskirtis	Paskirties kodas
176438	Vienbučio gyvenamojo namo Kalno g. 30, Vilniuje, statybos projektas	Vienbutis gyvenamasis namas	Vilnius, Kalno g. 30	Nauja statyba	Gyvenamoji (vieno buto pastatai)	G1
176529	Vienbučio gyvenamojo namo (7.1) Kaukų g. 40, Vilniaus m. statybos projektas	Vienbutis gyvenamasis namas (7.1)	Vilnius, Kaukų g. 40	Nauja statyba	Gyvenamoji (vieno buto pastatai)	G1
176565	Vienbučio gyvenamojo namo Babinių Sodų 21-oji g. 6, Vilniuje, statybos projektas	Vienbutis gyvenamas namas	Vilnius, Babinių Sodų 21-oji g. 6	Nauja statyba	Gyvenamoji (vieno buto pastatai)	G1
176569	Vienbučio gyvenamojo namo, Ožkinių g. Vilniaus mieste statybos projektas	Vienbučio gyvenamojo namo statyba	Vilnius, Ožkinių g.	Nauja statyba	Gyvenamoji (vieno buto pastatai)	G1
176610	Mokykla. Kaminkelio g. 10, Vilnius. Pastato atnaujinimo (modernizavimo) projektas	Mokykla	Vilniaus m. sav., Vilnius, Kaminkelio g. 10	Atnaujinimas (modernizavimas)	Mokslo	V
176648	Daugiabučio gyvenamamo namo Žirmūnų g. 47, Vilniuje, buto Nr. 60 kapitalinio remonto projektas	Daugiabutis gyvenamasis namas.	Vilnius, Žirmūnų g. 47-60	Kapitalinis remontas	Gyvenamoji (trijų ir daugiau butų - daugiabučiai pastatai)	G
176654	Vienbučio gyvenamojo namo J. Degutytės g. 2A, Vilniaus m., statybos projektas	Pagalbinio ūkio pastatas - pavėsinė (altana)	Vilnius, J. Degutytės g. 2A	Nauja statyba	Pavėsinė (altana)	I2
176654	Vienbučio gyvenamojo namo J. Degutytės g. 2A, Vilniaus m., statybos projektas	Vienbutis gyvenamasis namas (7.1)	Vilnius, J. Degutytės g. 2A	Nauja statyba	Gyvenamoji (vieno buto pastatai)	G1
176707	Vienbučio gyvenamojo namo SB "Žalieji ežerai" skl. Nr. 112A, Vilniaus m., statybos projektas	Vienbutis gyvenamas namas	Kryžiokų k. SB "Žalieji ežerai" skl. Nr. 112A	Nauja statyba	Gyvenamoji (vieno buto pastatai)	G1
176740	Dujų tinklų paskirties vidutinio slėgio dujotiekio įvado iki sklypo Visorių Sodų 1-oji g. 20, skl.kad.Nr.0101/0008:28, Vilniuje statybos projektas	Vidutinio slėgio dujotiekio įvadas	Vilniaus m. sav., Vilnius, Visorių Sodų 1-oji g. iki sklypo Visorių Sodų 1-oji g. 20	Nauja statyba	Skirstomieji dujotiekiai	I
176776	Vienbučio gyvenamojo namo Krakiškių Sodų 16-oji g. 2, Vilniaus m., statybos projektas	Vienbutis gyvenamasis namas	Vilnius, Krakiškių Sodų 16-oji g. 2	Nauja statyba	Gyvenamoji (vieno buto pastatai)	G1
176822	Vienbučio gyvenamojo namo Kryžiokų Sodų 4-oji g. 44, Vilniuje, statybos projektas	Vienbutis gyvenamasis namas	Vilnius, Kryžiokų Sodų 4-oji g. 44	Nauja statyba	Gyvenamoji (vieno buto pastatai)	G1
176825	Gamybinio pastato pertvarkymo į administracinį pastatą su laboratorijos priestatu Dariaus ir Girėno g. 34A, Vilniaus m., rekonstravimo projektas	Gamybos pastatas	Vilnius, Dariaus ir Girėno g. 34A	Rekonstrukcija	Gamybos, pramonės	P
176848	Gamybos ir pramonės paskirties statinių, Jočionių g.13, Vilnius statybos projektas	Atvira lauko kuro saugojimo aikštelė (04)	Vilnius, Jočionių g. 13	Nauja statyba	Kiti inžineriniai statiniai	I
176848	Gamybos ir pramonės paskirties statinių, Jočionių g.13, Vilnius statybos projektas	Dūmtraukis (02)	Vilnius, Jočionių g. 13	Nauja statyba	Kiti inžineriniai statiniai	I
176848	Gamybos ir pramonės paskirties statinių, Jočionių g.13, Vilnius statybos projektas	Dūmtraukis (03)	Vilnius, Jočionių g. 13	Nauja statyba	Kiti inžineriniai statiniai	I
176848	Gamybos ir pramonės paskirties statinių, Jočionių g.13, Vilnius statybos projektas	Inžineriniai tinklai - buitinių nuotekų	Vilnius, Jočionių g. 13	Nauja statyba	Nuotekų išvadai	I
176848	Gamybos ir pramonės paskirties statinių, Jočionių g.13, Vilnius statybos projektas	Inžineriniai tinklai - elektroninių ryšių tinklai	Vilnius, Jočionių g. 13	Nauja statyba	Ryšių (telekomunikacijų) tinklų	I
176848	Gamybos ir pramonės paskirties statinių, Jočionių g.13, Vilnius statybos projektas	Inžineriniai tinklai - elektros tinklai	Vilnius, Jočionių g. 13	Nauja statyba	Tiesioginė linija	I
176848	Gamybos ir pramonės paskirties statinių, Jočionių g.13, Vilnius statybos projektas	Inžineriniai tinklai - lietaus nuotekų	Vilnius, Jočionių g. 13	Nauja statyba	Nuotekų išvadai	I
176848	Gamybos ir pramonės paskirties statinių, Jočionių g.13, Vilnius statybos projektas	Inžineriniai tinklai - vandentiekio	Vilnius, Jočionių g. 13	Nauja statyba	Įvadiniai tinklai	I
176848	Gamybos ir pramonės paskirties statinių, Jočionių g.13, Vilnius statybos projektas	Katilinė (01)	Vilnius, Jočionių g. 13	Nauja statyba	Gamybos, pramonės	P
176848	Gamybos ir pramonės paskirties statinių, Jočionių g.13, Vilnius statybos projektas	Keliai	Vilnius, Jočionių g. 13	Nauja statyba	Vidaus keliai	I
176848	Gamybos ir pramonės paskirties statinių, Jočionių g.13, Vilnius statybos projektas	Tvora	Vilnius, Jočionių g. 13	Nauja statyba	Paskirtis nenustatyta	KITA
176848	Gamybos ir pramonės paskirties statinių, Jočionių g.13, Vilnius statybos projektas	Vartai	Vilnius, Jočionių g. 13	Nauja statyba	Paskirtis nenustatyta	KITA

Nr.	Pavadinimas	Pastato pavadinimas	Adresas	Statybos tipas	Statinio paskirtis	Paskirties kodas
176858	Vienbučio gyvenamojo namo Kelmijos Sodų 14-oji g. 4, Vilniaus m., statybos projektas	Garažas	Vilnius, Kelmijos Sodų 14-oji g. 4	Nauja statyba	Pagalbinio ūkio	I2
176858	Vienbučio gyvenamojo namo Kelmijos Sodų 14-oji g. 4, Vilniaus m., statybos projektas	Vienbutis gyvenamas namas (7.1)	Vilnius, Kelmijos Sodų 14-oji g. 4	Nauja statyba	Gyvenamoji (vieno buto pastatai)	G1
176929	Sandėlio Birutės g. 56, Vilniuje , griovimo aprašas	Sandėlis	Vilniaus m. sav., Vilnius, Birutės g. 56	Statinio griovimas	Sandėliavimo	P
176989	Vienbučio gyvenamojo namo Pylimėlių g., Vilniuje, skl. kad. Nr. 0101/0025:891, statybos projektas	Vienbutis gyvenamasis namas	Vilnius, Pylimėlių g.	Nauja statyba	Gyvenamoji (vieno buto pastatai)	G1
177000	Vienbučio gyvenamojo namo Turniškių Sodų g. 29A,Vilniuje, statybos projektas	Vienbutis gyvenamasis namas	Vilnius, Turniškių Sodų g. 29A	Nauja statyba	Gyvenamoji (vieno buto pastatai)	G1
177006	Vandentiekos vienbučiui gyvenamajam namui Paeglinės sodu 3-oji g. 7, Vilniuje, statybos projektas	Vandentiekis	Vilnius, Paeglinės Sodų 3-ioji g. 7	Nauja statyba	Įvadiniai tinklai	I
177026	Vienbučio gyvenamojo namo Pagubės sodu 10-ojoje gt. 121, Vilniuje, statybos projektas	Vienbutis gyvenamasis namas	Vilnius, Pagubės Sodų 10-oji g. 121	Nauja statyba	Gyvenamoji (vieno buto pastatai)	G1
177130	Dvibučio gyvenamojo namo M.Krupavičiaus g.25, Skl. kad. Nr.0101/0157:1743, Vilniaus m. statybos projektas	Dvibutis gyvenamas namas	M.Krupavičiaus g.25, Vilniaus m.	Nauja statyba	Gyvenamoji (dviejų butų pastatai)	G1
177186	Daugiabučio gyvenamojo namo A. Jakšto g. 14, Vilnius, kapitalinio remonto projektas	Daugiabutis gyvenamasis namas	Vilniaus m. sav., Vilnius, A. Jakšto g. 14	Kapitalinis remontas	Gyvenamoji (trijų ir daugiau butų - daugiabučiai pastatai)	G
177211	Viebučio gyvenamojo namo Bajorų kelio 1-oji g. 48, Vilniuje statybos projektas	Vienbutis gyvenamasis namas	Vilniaus m. sav., Vilnius, Bajorų kelio 1-oji g. 48	Nauja statyba	Gyvenamoji (vieno buto pastatai)	G1
177278	VIENBUČIO GYVENAMOJO NAMO KARAČIŪNŲ G., SB "GIRIOS", SKLYPO KAD. NR. 0101/0007:777, VILNIAUS M., STATYBOS PROJEKTAS	SODO NAMELIS	Vilniaus m. sav., Vilnius, Karačiūnų g.	Statinio griovimas	Kita (sodų)	G2
177278	VIENBUČIO GYVENAMOJO NAMO KARAČIŪNŲ G., SB "GIRIOS", SKLYPO KAD. NR. 0101/0007:777, VILNIAUS M., STATYBOS PROJEKTAS	VIENBUTIS GYVENAMASIS NAMAS	Vilniaus m. sav., Vilnius, Karačiūnų g.	Nauja statyba	Gyvenamoji (vieno buto pastatai)	G1
177324	VIENBUČIO GYVENAMOJO NAMO KUNIGIŠKIŲ G. 95, VILNIAUS M., STATYBOS PROJEKTAS	Elekros įvadas	Vilnius, Kunigiškių g. 95	Nauja statyba	Tiesioginė linija	I
177324	VIENBUČIO GYVENAMOJO NAMO KUNIGIŠKIŲ G. 95, VILNIAUS M., STATYBOS PROJEKTAS	Infiltracijos šulinys	Vilnius, Kunigiškių g. 95	Nauja statyba	Kiti inžineriniai statiniai	I
177324	VIENBUČIO GYVENAMOJO NAMO KUNIGIŠKIŲ G. 95, VILNIAUS M., STATYBOS PROJEKTAS	Nuotekų šalinimo tinklas	Vilnius, Kunigiškių g. 95	Nauja statyba	Nuotekų išvadai	I
177324	VIENBUČIO GYVENAMOJO NAMO KUNIGIŠKIŲ G. 95, VILNIAUS M., STATYBOS PROJEKTAS	Nuotekų valykla	Vilnius, Kunigiškių g. 95	Nauja statyba	Kiti inžineriniai statiniai	I
177324	VIENBUČIO GYVENAMOJO NAMO KUNIGIŠKIŲ G. 95, VILNIAUS M., STATYBOS PROJEKTAS	Vandens gręžinys	Vilnius, Kunigiškių g. 95	Nauja statyba	Vandenvietės statiniai	I
177324	VIENBUČIO GYVENAMOJO NAMO KUNIGIŠKIŲ G. 95, VILNIAUS M., STATYBOS PROJEKTAS	Vandentiekio tinklas	Vilnius, Kunigiškių g. 95	Nauja statyba	Įvadiniai tinklai	I
177324	VIENBUČIO GYVENAMOJO NAMO KUNIGIŠKIŲ G. 95, VILNIAUS M., STATYBOS PROJEKTAS	Vienbutis gyvenamasis namas	Vilnius, Kunigiškių g. 95	Nauja statyba	Gyvenamoji (vieno buto pastatai)	G1
177328	DAUGIABUČIO GYVENAMOJO NAMO SAVANORIŲ PR. 68 VILNIUJE PARDUOTUVĖS PATALPŲ NUO 22-1 IKI 22-11 PAPRASTOJO REMONTO PROJEKTAS	Daugiabutis gyvenamasis namas	Vilniaus m. sav., Vilnius, Savanorių pr. 68	Paprastasis remontas	Gyvenamoji (trijų ir daugiau butų - daugiabučiai pastatai)	G
177342	Vienbučio gyvenamojo namo Žvaigždikių g. 51, Vilniuje, statybos projektas	Vienbutis gyvenamasis namas (7.1)	Vilnius, Žvaigždikių g. 51	Nauja statyba	Gyvenamoji (vieno buto pastatai)	G1

Nr.	Pavadinimas	Pastato pavadinimas	Adresas	Statybos tipas	Statinio paskirtis	Paskirties kodas
177352	Vienbutis gyvenamas namas. Liepų al. 13, Vilnius. Rekonstravimo projektas	Vienbutis gyvenamasis namas	Vilniaus m. sav., Vilnius, Liepų al. 13	Rekonstrukcija	Gyvenamoji (vieno buto pastatai)	G1
177358	Vienbučio gyvenamojo namo Gurių Sodų 20-oji g. 30, Vilniaus m., statybos projektas	Kiemo statiniai	Vilnius, Gurių Sodų 20-oji g. 30	Statinio griovimas	Kita	KITA
177358	Vienbučio gyvenamojo namo Gurių Sodų 20-oji g. 30, Vilniaus m., statybos projektas	Sodo pastatas	Vilnius, Gurių Sodų 20-oji g. 30	Statinio griovimas	Kita (sodų)	G2
177358	Vienbučio gyvenamojo namo Gurių Sodų 20-oji g. 30, Vilniaus m., statybos projektas	Vienbutis gyvenamasis namas	Vilnius, Gurių Sodų 20-oji g. 30	Nauja statyba	Gyvenamoji (vieno buto pastatai)	G1
177375	Administracinio pastato, Sietyno g. 8 Vilniuje, administracinių patalpų paskirties keitimo į garažų projektas	administracinis pastatas	Vilnius, Sietyno g. 8		Administracinė	A
177403	Daugiabutis gyvenamasis namas Lazdynų g. 2A, Vilnius. Pastato atnaujinimo (modernizavimo) projektas	Daugiabutis gyvenamasis namas	Vilniaus m. sav., Vilnius, Lazdynų g. 2A	Paprastasis remontas	Gyvenamoji (trijų ir daugiau butų - daugiabučiai pastatai)	G
177415	Vienbučio gyvenamojo namo (7.1) Kryžiokų Sodų 13-oji g. 8, Vilniaus m., statybos projektas	Sodo pastatas	Vilniaus m. sav., Vilnius, Kryžiokų Sodų 13-oji g. 8	Statinio griovimas	Kita (sodų)	G2
177415	Vienbučio gyvenamojo namo (7.1) Kryžiokų Sodų 13-oji g. 8, Vilniaus m., statybos projektas	Vienbutis gyvenamasis namas	Vilniaus m. sav., Vilnius, Kryžiokų Sodų 13-oji g. 8	Nauja statyba	Gyvenamoji (vieno buto pastatai)	G1
177471	Administracinės paskirties pastato (8.2) prie Narbuto g. sklype kad. Nr. 0101/0030:99, Vilniuje, statybos projektas	Administracinės paskirties pastatas (8.2)	Vilnius, prie Narbuto g.	Nauja statyba	Administracinė	A
177488	Dujų tinklų paskirties vidutinio slėgio dujotiekio įvado iki sklypų Juodupio g. 107, 109, 111, 113, skl.kad.Nr.0101/0158:1727; 0101/0158:1726; 0101/0158:1720; 0101/0158:1721, Vilniuje statybos projektas	Vidutinio slėgio dujotiekio įvadas	Vilniaus m. sav., Vilnius, Juodupio g. iki sklypų Juodupio g. 107, 109, 111, 113	Nauja statyba	Skirstomieji dujotiekiai	I
177543	Intermodalinio terminalo Vilniaus viešajame logistikos centre Terminalo g. 8, Vilniaus m., statybos projektas	Administracinis pastatas (statinys 03)	Vilnius, Terminalo g. 8	Nauja statyba	Administracinė	A
177543	Intermodalinio terminalo Vilniaus viešajame logistikos centre Terminalo g. 8, Vilniaus m., statybos projektas	Atraminė sienutė	Vilnius, Terminalo g. 8	Nauja statyba	Kiti inžineriniai statiniai	I
177543	Intermodalinio terminalo Vilniaus viešajame logistikos centre Terminalo g. 8, Vilniaus m., statybos projektas	Autokeliai (statinys 02)	Vilnius, Terminalo g. 8	Nauja statyba	Vidaus keliai	I
177543	Intermodalinio terminalo Vilniaus viešajame logistikos centre Terminalo g. 8, Vilniaus m., statybos projektas	Dujotiekis	Vilnius, Terminalo g. 8	Nauja statyba	Vartotojo įvadai	I
177543	Intermodalinio terminalo Vilniaus viešajame logistikos centre Terminalo g. 8, Vilniaus m., statybos projektas	Elektroninių ryšių tinklai	Vilnius, Terminalo g. 8	Nauja statyba	Ryšių (telekomunikacijų) tinklų	I
177543	Intermodalinio terminalo Vilniaus viešajame logistikos centre Terminalo g. 8, Vilniaus m., statybos projektas	Elektros tinklai	Vilnius, Terminalo g. 8	Nauja statyba	Tiesioginė linija	I
177543	Intermodalinio terminalo Vilniaus viešajame logistikos centre Terminalo g. 8, Vilniaus m., statybos projektas	Geležinkelio aptarnavimo darbuotojų buitinis pastatas (statinys 11)	Vilnius, Terminalo g. 8	Nauja statyba	Administracinė	A
177543	Intermodalinio terminalo Vilniaus viešajame logistikos centre Terminalo g. 8, Vilniaus m., statybos projektas	Konteinerių aptarnavimo centras (statinys 05)	Vilnius, Terminalo g. 8	Nauja statyba	Paslaugų	K
177543	Intermodalinio terminalo Vilniaus viešajame logistikos centre Terminalo g. 8, Vilniaus m., statybos projektas	Konteinerių saugojimo aikštelė (statinys 06)	Vilnius, Terminalo g. 8	Nauja statyba	Sandėliavimo	P
177543	Intermodalinio terminalo Vilniaus viešajame logistikos centre Terminalo g. 8, Vilniaus m., statybos projektas	Kontrolės punktas Nr. 1 (statinys 15)	Vilnius, Terminalo g. 8	Nauja statyba	Administracinė	A
177543	Intermodalinio terminalo Vilniaus viešajame logistikos centre Terminalo g. 8, Vilniaus m., statybos projektas	Kontrolės punktas Nr. 2 (statinys 16)	Vilnius, Terminalo g. 8	Nauja statyba	Administracinė	A

Nr.	Pavadinimas	Pastato pavadinimas	Adresas	Statybos tipas	Statinio paskirtis	Paskirties kodas
177543	Intermodalinio terminalo Vilniaus viešajame logistikos centre Terminalo g. 8, Vilniaus m., statybos projektas	Kontrolės punktas Nr. 3 (statinys 17)	Vilnius, Terminalo g. 8	Nauja statyba	Administracinė	A
177543	Intermodalinio terminalo Vilniaus viešajame logistikos centre Terminalo g. 8, Vilniaus m., statybos projektas	MKT-2x1600 (statinys 09)	Vilnius, Terminalo g. 8	Nauja statyba	Skirstomieji elektros tinklai	I
177543	Intermodalinio terminalo Vilniaus viešajame logistikos centre Terminalo g. 8, Vilniaus m., statybos projektas	MTT-1-214 (statinys 12)	Vilnius, Terminalo g. 8	Nauja statyba	Skirstomieji elektros tinklai	I
177543	Intermodalinio terminalo Vilniaus viešajame logistikos centre Terminalo g. 8, Vilniaus m., statybos projektas	Muitinė (statinys 04)	Vilnius, Terminalo g. 8	Nauja statyba	Administracinė	A
177543	Intermodalinio terminalo Vilniaus viešajame logistikos centre Terminalo g. 8, Vilniaus m., statybos projektas	Nuotekų siurblinė Nr. 1 (statinys 13)	Vilnius, Terminalo g. 8	Nauja statyba	Kiti inžineriniai statiniai	I
177543	Intermodalinio terminalo Vilniaus viešajame logistikos centre Terminalo g. 8, Vilniaus m., statybos projektas	Nuotekų siurblinė Nr. 2 (statinys 14)	Vilnius, Terminalo g. 8	Nauja statyba	Kiti inžineriniai statiniai	I
177543	Intermodalinio terminalo Vilniaus viešajame logistikos centre Terminalo g. 8, Vilniaus m., statybos projektas	Pastatas - Dirbtuvės	Vilnius, Terminalo g. 8	Statinio griovimas	Gamybos, pramonės	P
177543	Intermodalinio terminalo Vilniaus viešajame logistikos centre Terminalo g. 8, Vilniaus m., statybos projektas	Pastatas - Transformatorinė (TP-1-214)	Vilnius, Terminalo g. 8	Statinio griovimas	Kita	KITA
177543	Intermodalinio terminalo Vilniaus viešajame logistikos centre Terminalo g. 8, Vilniaus m., statybos projektas	Paviršinių nuotekų valymo įrenginiai (statinys 10)	Vilnius, Terminalo g. 8	Nauja statyba	Kiti inžineriniai statiniai	I
177543	Intermodalinio terminalo Vilniaus viešajame logistikos centre Terminalo g. 8, Vilniaus m., statybos projektas	Privažiuojamieji geležinkeliai (statinys 01)	Vilnius, Terminalo g. 8	Nauja statyba	Privažiuojamieji geležinkelio keliai	I
177543	Intermodalinio terminalo Vilniaus viešajame logistikos centre Terminalo g. 8, Vilniaus m., statybos projektas	Ūkio - buities nuotekų tinklai	Vilnius, Terminalo g. 8	Nauja statyba	Nuotekų slėginiai tinklai	I
177543	Intermodalinio terminalo Vilniaus viešajame logistikos centre Terminalo g. 8, Vilniaus m., statybos projektas	Vandentiekio tinklai	Vilnius, Terminalo g. 8	Nauja statyba	Įvadiniai tinklai	I
177552	VIENBUČIO GYVENAMOJO NAMO GURELIŲ G. 20. VILNIAUS M, REKONSTRAVIMO PROJEKTAS.	Garažas	Vilnius, Gurelių g. 20	Statinio griovimas	Pagalbinio ūkio	I2
177552	VIENBUČIO GYVENAMOJO NAMO GURELIŲ G. 20. VILNIAUS M, REKONSTRAVIMO PROJEKTAS.	Pagalbinio ūkio paskirties pastatas - pirtis	Vilnius, Gurelių g. 20	Nauja statyba	Pagalbinio ūkio	I2
177552	VIENBUČIO GYVENAMOJO NAMO GURELIŲ G. 20. VILNIAUS M, REKONSTRAVIMO PROJEKTAS.	Vienbutis gyvenamasis namas	Vilnius, Gurelių g. 20	Rekonstrukcija	Gyvenamoji (vieno buto pastatai)	G1
177558	Vienbutis gyvenamas namas. Birutės g. 2B, Vilnius. Statybos projektas	Pagalbinio ūkio pastatas	Vilniaus m. sav., Vilnius, Birutės g. 2B	Nauja statyba	Pagalbinio ūkio	I2
177558	Vienbutis gyvenamas namas. Birutės g. 2B, Vilnius. Statybos projektas	Vienbutis gyvenamas namas	Vilniaus m. sav., Vilnius, Birutės g. 2B	Nauja statyba	Gyvenamoji (vieno buto pastatai)	G1
177567	Gyvenamojo namo Sodų g. 13, Vilniuje, negyvenamų patalpų paskirties keitimo į gyvenamąją projektas, atliekant kapitalinį remontą	Gyvenamas namas	Vilniaus m. sav., Vilnius, Sodų g. 13	Kapitalinis remontas	Gyvenamoji (vieno buto pastatai)	G1
177615	Vieno buto gyvenamojo namo Versmių g. 4A, Vilniuje, statybos projektas	Gyvenamasis namas	Vilnius, Versmių g. 4A	Statinio griovimas	Gyvenamoji (vieno buto pastatai)	G1
177615	Vieno buto gyvenamojo namo Versmių g. 4A, Vilniuje, statybos projektas	Vieno buto gyvenamasis namas	Vilnius, Versmių g. 4A	Nauja statyba	Gyvenamoji (vieno buto pastatai)	G1
177625	Vienbučio gyvenamojo namo (7.1) Pilaitės šiaurinės dalies gyv. kv., skl. nr. 423 skl., kad. nr. 0101/0167:1103, Vilniaus m., statybos projektas	vienbutis gyvenamasis namas (7.1.)	Pilaitės šiaurinės dalies gyv. kv., skl. nr. 423, skl. kad. nr. 0101/0167:1103, Vilniaus m.	Nauja statyba	Gyvenamoji (vieno buto pastatai)	G1
177626	Daugiabučio gyvenamojo namo Jakšto g. 14 buto Nr. 5, Vilnius kapitalinio remonto projektas	Daugiabutis gyvenamasis namas	Vilniaus m. sav., Vilnius, A. Jakšto g. 14-5	Kapitalinis remontas	Gyvenamoji (trijų ir daugiau butų - daugiabučiai pastatai)	G

Nr.	Pavadinimas	Pastato pavadinimas	Adresas	Statybos tipas	Statinio paskirtis	Paskirties kodas
177634	Gyvenamojo namo Užupio g. 7, Vilniuje, neįrengtos pastogės paskirties keitimo į gyvenamąją ir sujungimo su butu Nr.66 kapitalinio remonto projektas	Gyvenamasis namas	Vilnius, Užupio g. 7	Kapitalinis remontas	Gyvenamoji (trijų ir daugiau butų - daugiabučiai pastatai)	G
177651	Vienbučio gyvenamojo namo [7.1] Pagubės Sodų 13-oji g. 15, Vilniaus m., statybos projektas	Vienbutis gyvenamasis namas	Vilnius, Pagubės Sodų 13-oji g. 15	Nauja statyba	Gyvenamoji (vieno buto pastatai)	G1
177658	GYNYBINIO BOKŠTO LIEKANOS - VARPINĖS (pastato unik. Nr. 1001-9000-3027) KATEDROS A. 2, VILNIUJE PAPRASTOJO REMONTO PROJEKTAS	GYNYBINIO BOKŠTO LIEKANA - VARPINĖ	Vilniaus m. sav., Vilnius, Katedros a. 2	Paprastasis remontas	Religinė	V
177664	Administracinio pastato Juozo Balčikonio g. 3, Vilniuje kitos paskirties patalpų paskirties keitimo į gydymo, projektas, atliekant paprastąjį remontą	Administracinis pastatas	Vilniaus m. sav., Vilnius, Juozo Balčikonio g. 3	Paprastasis remontas	Administracinė	A
177670	Sodo namo pertvarkymo į gyvenamąjį namą Birelių Sodų 11-oji g.1, Vilniaus m, rekonstravimo projektas	Sodo namas	Vilnius, Birelių Sodų 11-oji g. 1	Rekonstrukcija	Kita (sodų)	G2
177678	Vienbučio gyvenamojo namo (7.1) Uosių g. 16, Vilniaus m., statybos projektas	Ūkinis pastatas	Vilnius, Uosių g. 16	Rekonstrukcija	Pagalbinio ūkio	I2
177678	Vienbučio gyvenamojo namo (7.1) Uosių g. 16, Vilniaus m., statybos projektas	Vienbutis gyvenamasis namas (7.1)	Vilnius, Uosių g. 16	Nauja statyba	Gyvenamoji (vieno buto pastatai)	G1
177690	Vienbučio gyvenamojo namo (7.1) A. Kojelavičiaus g. 26, Vilniuje, rekonstravimo projektas	Garažo (pagalbinio ūkio) pastatas (8.7)	Vilnius, A. Kojelavičiaus g. 26	Statinio griovimas	Garažas (esantis namų valdoje)	I2
177690	Vienbučio gyvenamojo namo (7.1) A. Kojelavičiaus g. 26, Vilniuje, rekonstravimo projektas	Ūkinis (pagalbinio ūkio) pastatas (8.17)	Vilnius, A. Kojelavičiaus g. 26	Kapitalinis remontas	Pagalbinio ūkio	I2
177690	Vienbučio gyvenamojo namo (7.1) A. Kojelavičiaus g. 26, Vilniuje, rekonstravimo projektas	Ūkinis (pagalbinio ūkio) pastatas (8.17)	Vilnius, A. Kojelavičiaus g. 26	Statinio griovimas	Pagalbinio ūkio	I2
177690	Vienbučio gyvenamojo namo (7.1) A. Kojelavičiaus g. 26, Vilniuje, rekonstravimo projektas	Vienbutis gyvenamasis namas (7.1)	Vilnius, A. Kojelavičiaus g. 26	Rekonstrukcija	Gyvenamoji (vieno buto pastatai)	G1
177769	Vienbučio gyvenamojo namo Gurių Sodų 10-oji g. 45, Vilniaus m., statybos projektas	Sodo namelis	Vilniaus m. sav., Vilnius, Gurių Sodų 10-oji g. 45	Statinio griovimas	Kita (sodų)	G2
177769	Vienbučio gyvenamojo namo Gurių Sodų 10-oji g. 45, Vilniaus m., statybos projektas	Ūkio pastatas	Vilniaus m. sav., Vilnius, Gurių Sodų 10-oji g. 45	Statinio griovimas	Pagalbinio ūkio	I2
177769	Vienbučio gyvenamojo namo Gurių Sodų 10-oji g. 45, Vilniaus m., statybos projektas	VIENBUTIS GYVENAMASIS NAMAS	Vilniaus m. sav., Vilnius, Gurių Sodų 10-oji g. 45	Nauja statyba	Gyvenamoji (vieno buto pastatai)	G1
177802	Vandentiekos ir nuotekynės gyvenamojo namo daliai Stalių g. 4-3, Vilniuje, statybos projektas	Nuotekynė	Vilniaus m. sav., Vilnius, Stalių g. 4-3	Nauja statyba	Nuotekų išvadai	I
177802	Vandentiekos ir nuotekynės gyvenamojo namo daliai Stalių g. 4-3, Vilniuje, statybos projektas	Vandentieka	Vilniaus m. sav., Vilnius, Stalių g. 4-3	Nauja statyba	Vartotojo įvadai	I
177813	Turizmo centro A.P.Kavoliuko g. 2A, Vilniuje, poilsio patalpos Nr. 150 paskirties keitimo į gyvenamąją projektas	Turizmo centras	Vilnius, A. P. Kavoliuko g. 2A		Poilsio	V
177821	Jungtinio gyvybės mokslų centro ir daugiaaukštės automobilių saugyklos Saulėtekio al. 9, Vilniuje, statybos projektas	Daugiaaukštė automobilių saugykla	Vilnius, Saulėtekio al. 9	Nauja statyba	Garažų	P
177821	Jungtinio gyvybės mokslų centro ir daugiaaukštės automobilių saugyklos Saulėtekio al. 9, Vilniuje, statybos projektas	Jungtinis gyvybės mokslų centras	Vilnius, Saulėtekio al. 9	Nauja statyba	Mokslo	V
177822	STOGINĖS UPYTĖS VS., SKLYPO KAD. NR. 0101/0167:1584, VILNIUJE, STATYBOS PROJEKTAS	Stoginė	Vilniaus m. sav., Upytė	Nauja statyba	Kiti pastatai, skirti pagalbinio ūkio reikmėms	I2

Nr.	Pavadinimas	Pastato pavadinimas	Adresas	Statybos tipas	Statinio paskirtis	Paskirties kodas
177828	Gyvenamojo namo Krokuvos g. 39, Vilniuje, buto Nr. 2A apjungimo su neįrengta pastoge rekonstravimo projektas	Gyvenamasis namas	Vilnius, Krokuvos g. 39	Rekonstrukcija	Gyvenamoji (trijų ir daugiau butų - daugiabučiai pastatai)	G
177885	Mokyklos Gabijos g. 8, Vilniaus m., atnaujinimo (modernizavimo) projektas	Mokykla	Vilnius, Gabijos g. 8	Atnaujinimas (modernizavimas)	Mokslo	V
177890	Vienbučio gyvenamojo namo, Kolektyvo g. 169 Vilniaus m., statybos projektas	Vienbutis gyvenamasis namas	Vilnius, Kolektyvo g. 169	Nauja statyba	Gyvenamoji (vieno buto pastatai)	G1
177920	Vieno buto gyvenamasis namas (7.1) Navasiškių g. 31. Vilniaus m. Rekonstravimo projektas	Vieno buto gyvenamasis namas	Vilniaus m. sav., Vilnius, Navasiškių g. 31	Rekonstrukcija	Gyvenamoji (vieno buto pastatai)	G1
177973	Gamybinio pastato su administracinėmis patalpomis Vytenio g. 50, 5 korpusas, Vilniuje, paprastojo remonto projektas	Gamybinis pastatas su administracinėmis patalpomis	Vilniaus m. sav., Vilnius, Vytenio g. 50, 5 korpusas	Paprastasis remontas	Gamybos, pramonės	P
178034	Administracinio pastato S.Žukausko g. 14, Vilniaus m., kapitalinio remonto projektas	Administracinis pastatas	Vilniaus m. sav., Vilnius, S. Žukausko g. 14	Kapitalinis remontas	Administracinė	A
178055	Vienbučio gyvenamojo namo Gubojų g. 1, Vilniaus m., statybos projektas	Vienbutis gyvenamasis namas	Vilnius, Gubojų g. 1	Nauja statyba	Gyvenamoji (vieno buto pastatai)	G1
178133	Vienbučio gyvenamojo namo Ateities Sodų 2-oji g. 23, Vilniaus m., rekonstravimo projektas	Garažas	Vilnius, Ateities Sodų 2-oji g. 23	Statinio griovimas	Pagalbinio ūkio	I2
178133	Vienbučio gyvenamojo namo Ateities Sodų 2-oji g. 23, Vilniaus m., rekonstravimo projektas	Vienbutis gyvenamasis namas	Vilnius, Ateities Sodų 2-oji g. 23	Rekonstrukcija	Gyvenamoji (vieno buto pastatai)	G1
178157	Dvibučio gyvenamojo namo Anapilio g. 19, Vilniaus m., statybos projektas	Dviejų butų gyvenamas namas	Vilniaus m. sav., Vilnius, Anapilio g. 19	Nauja statyba	Gyvenamoji (dviejų butų pastatai)	G1
178163	vienbučio gyvenamojo namo Kryžiokų k. SB "SODŽIUS-4", kad. nr. 0101/0138:378, Vilniaus m. statybos projektas	Vieno buto gyvenamasis namas	Vilniaus m. sav., Kryžiokai, SB	Nauja statyba	Gyvenamoji (vieno buto pastatai)	G1
178180	VIENBUČIO GYVENAMOJO NAMO PAGIRIŲ K. (SKL.KAD.NR. 0101/0160:468), VILNIUJE, STATYBOS PROJEKTAS	VIENBUTIS GYVENAMASIS NAMAS (7.1)	Vilnius, Pagirių k.	Nauja statyba	Gyvenamoji (vieno buto pastatai)	G1
178337	Vandentiekos ir nuotekynės sodo pastatui Kalvarijų Sodų 6-oji g. 21, Vilniuje, statybos projektas	Nuotekynė	Vilnius, Kalvarijų Sodų 6-oji g. 21	Nauja statyba	Nuotekų išvadai	I
178337	Vandentiekos ir nuotekynės sodo pastatui Kalvarijų Sodų 6-oji g. 21, Vilniuje, statybos projektas	Vandentieka	Vilnius, Kalvarijų Sodų 6-oji g. 21	Nauja statyba	Įvadiniai tinklai	I
178344	Vienbučio gyvenamojo namo Pagojuko g. 2, Vilniaus m., statybos projektas	Vienbutis gyvenamasis namas	Vilnius, Pagojuko g. 2	Nauja statyba	Gyvenamoji (vieno buto pastatai)	G1
178355	Daugiabučio gyvenamojo namo Arklių g. 20, Vilniuje, kūrybinių dirbtuvių Nr. 17A paskirties keitimo į gyvenamąją projektas, atliekant paprastąjį remontą	Daugiabutis gyvenamasis namas	Vilnius, Arklių g. 20-17A	Paprastasis remontas	Gyvenamoji (trijų ir daugiau butų - daugiabučiai pastatai)	G
178370	Vienbučio gyvenamojo namo, Gvazdikų Sodų 7-oji g. 17B, Vilniuje, statybos projektas	Vienbutis gyvenamasis namas	Vilnius, Gvazdikų Sodų 7-oji g. 17B	Nauja statyba	Gyvenamoji (vieno buto pastatai)	G1
178430	Vandentiekos ir nuotekynės gyvenamajam namui Belvederio g. 26, Vilnius, statybos projektas	Nuotekynė	Vilnius, Belvederio g. 26	Nauja statyba	Nuotekų išvadai	I
178430	Vandentiekos ir nuotekynės gyvenamajam namui Belvederio g. 26, Vilnius, statybos projektas	Vandentieka	Vilnius, Belvederio g. 26	Nauja statyba	Įvadiniai tinklai	I
178496	Vienbučio gyvenamojo namo, Pilaitės sodų 8-oji g. 26, Vilniaus m., statybos projektas.	Gyvenamasis namas	Vilniaus m. sav., Vilnius, Pilaitės Sodų 8-oji g. 26	Nauja statyba	Gyvenamoji (vieno buto pastatai)	G1
178532	Administracinio (8.2), prekybinio (8.3), gyvenamojo (7.3) komplekso (projekto korektūra)Gabijos g. 35B, Vilniaus m., statybos projektas	Administracinis pastatas (IV etapas) Pavilnionių g. 29	Vilniaus m. sav., Vilnius, Pavilnionių g. 29	Nauja statyba	Administracinė	A

Nr.	Pavadinimas	Pastato pavadinimas	Adresas	Statybos tipas	Statinio paskirtis	Paskirties kodas
178532	Administracinio (8.2), prekybinio (8.3), gyvenamojo (7.3) komplekso (projekto korektūra)Gabijos g. 35B, Vilniaus m., statybos projektas	Administracinis pastatas (V etapas) Pavilnionių g. 37	Vilniaus m. sav., Vilnius, Pavilnionių g. 29	Nauja statyba	Administracinė	A
178532	Administracinio (8.2), prekybinio (8.3), gyvenamojo (7.3) komplekso (projekto korektūra)Gabijos g. 35B, Vilniaus m., statybos projektas	Gyvenamasis pastatas (I etapas), Pavilnionių g. 31	Vilniaus m. sav., Vilnius, Pavilnionių g. 29	Nauja statyba	Gyvenamoji (trijų ir daugiau butų - daugiabučiai pastatai)	G
178532	Administracinio (8.2), prekybinio (8.3), gyvenamojo (7.3) komplekso (projekto korektūra)Gabijos g. 35B, Vilniaus m., statybos projektas	Gyvenamasis pastatas (II etapas) Pavilnionių g. 33	Vilniaus m. sav., Vilnius, Pavilnionių g. 29	Nauja statyba	Gyvenamoji (trijų ir daugiau butų - daugiabučiai pastatai)	G
178532	Administracinio (8.2), prekybinio (8.3), gyvenamojo (7.3) komplekso (projekto korektūra)Gabijos g. 35B, Vilniaus m., statybos projektas	Gyvenamasis pastatas (III etapas) Pavilnionių g. 35	Vilniaus m. sav., Vilnius, Pavilnionių g. 29	Nauja statyba	Gyvenamoji (trijų ir daugiau butų - daugiabučiai pastatai)	G
178546	Dujų tinklų paskirties vidutinio slėgio dujotiekio įvado iki sklypo Žirgupės g. 1B, skl.kad.Nr.0101/0171:2012, Vilniuje statybos projektas	Vidutinio slėgio dujotiekio įvadas	Vilniaus m. sav., Vilnius, Žirgupės g. iki sklypo Žirgupės g. 1B	Nauja statyba	Skirstomieji dujotiekiai	I
178568	"Vandentiekos paprastojo remonto, nuotekynės statybos gyvenamajam namui Švarioji g. 23-2, Vilniuje, projektas"	Buitinė nuotekynė	Vilniaus m. sav., Vilnius, Švarioji g. 23-2	Nauja statyba	Nuotekų išvadai	I
178568	"Vandentiekos paprastojo remonto, nuotekynės statybos gyvenamajam namui Švarioji g. 23-2, Vilniuje, projektas"	Vandentieka	Vilniaus m. sav., Vilnius, Švarioji g. 23-2	Paprastasis remontas	Įvadiniai tinklai	I
178651	Gydymo paskirties pastato, Santariškių g. 2, Vilniuje, ligoninės patalpų kapitalinio remonto projektas	Ligoninė	Vilnius, Santariškių g. 2	Kapitalinis remontas	Gydymo	V
178666	Vandentiekos ir nuotekynės gyvenamajam namui ir mėsos cechui, Untulių g. 6, Vilniuje, statybos projektas	Buitinė nuotekynė	Vilniaus m. sav., Vilnius, Untulių g. 6	Nauja statyba	Nuotekų surinkimo tinklai	I
178666	Vandentiekos ir nuotekynės gyvenamajam namui ir mėsos cechui, Untulių g. 6, Vilniuje, statybos projektas	Vandentiekis	Vilniaus m. sav., Vilnius, Untulių g. 6	Nauja statyba	Skirstomieji tinklai	I
178689	Vienbučio gyvenamojo namo Mačiuliškių k. (skl. kad. Nr. 0101/0165:588), Vilniuje, statybos projektas, Nr.. 11-07-6, Nr. 2011	Vienbutis gyvenamasis namas	Vilniaus m. sav., Mačiuliškės	Nauja statyba	Gyvenamoji (vieno buto pastatai)	G1
178691	Vienbučio gyvenamo namo Kelmijos Sodų 36-oji 25, Vilniuje, statybos projektas	Vienbutis gyvenamas namas	Vilniaus m. sav., Vilnius, Kelmijos Sodų 36-oji g. 25	Nauja statyba	Gyvenamoji (vieno buto pastatai)	G1
178710	Vienbučio gyvenamojo namo Pupojų Sodų 5-oji g. 6, Vilniaus m., rekonstravimo projektas	Vienbutis gyvenamasis namas	Vilnius, Pupojų Sodų 5-oji g. 6	Rekonstrukcija	Gyvenamoji (vieno buto pastatai)	G1
178772	Vidutinio slėgio dujotiekio įvado iki sklypo Kalnėnų g. 79, skl.kad.Nr0101/0158:892, Vilniuje statybos projektas	Vidutinio slėgio dujotiekio įvadas	Vilniaus m. sav., Vilnius, Kalnėnų g. iki sklypo Kalnėnų g. 79	Nauja statyba	Skirstomieji dujotiekiai	I
178773	Daugiabučio gyvenamojo namo V. Druskio g. 9, buto Nr.135, Vilniuje, kapitalinio remonto projektas	Daugiabutis gyvenamasis namas	Vilniaus m. sav., Vilnius, V. Druskio g. 9-135	Kapitalinis remontas	Gyvenamoji (trijų ir daugiau butų - daugiabučiai pastatai)	G
178795	Daugiabučio gyvenamojo namo Minties g. 26, Vilniuje, paprastojo remonto projektas	Daugiabutis gyvenamasis namas	Vilniaus m. sav., Vilnius, Minties g. 26	Paprastasis remontas	Gyvenamoji (trijų ir daugiau butų - daugiabučiai pastatai)	G
178843	Daugiabučio gyvenamojo namo Kalvarijų g. 103, buto Nr. 26 kapitalinio remonto projektas	Daugiabutis gyvenamas namas	Vilniaus m. sav., Vilnius, Kalvarijų g. 103-26	Kapitalinis remontas	Gyvenamoji (trijų ir daugiau butų - daugiabučiai pastatai)	G

Nr.	Pavadinimas	Pastato pavadinimas	Adresas	Statybos tipas	Statinio paskirtis	Paskirties kodas
178868	Daugiabučio gyvenamojo namo Žemaitijos g. 5 Vilniuje negyvenamosios patalpos – Neįrengtos pastogės kapitalinio remonto projektas, keičiant kitą paskirtį į gyvenamąją ir apjungiant su butu Nr. 10	Daugiabutis gyvenamasis namas	Vilnius, Žemaitijos g. 5-10	Kapitalinis remontas	Gyvenamoji (trijų ir daugiau butų - daugiabučiai pastatai)	G
178890	Vienbučio gyvenamojo namo Dvarčionių g., SB "Vairas", skl.kad.Nr. 0101/0036:987, Vilniaus m., statybos projektas	Vienbutis gyvenamasis namas	Vilnius, Dvarčionių g.	Nauja statyba	Gyvenamoji (vieno buto pastatai)	G1
178894	Auštųjų technologijų tyrimų centro pastato (klasterio "CDW" atviros prieigos MTTP infrastruktūros sukūrimo) Mokslininkų g. 6A, Vilniuje, kapitalinio remonto projektas	Auštųjų technologijų tyrimų centras	Vilniaus m. sav., Vilnius, Mokslininkų g. 6A	Kapitalinis remontas	Mokslo	V
178972	Mokslo paskirties pastato (8.11) Skroblų g. 3A, Vilniuje, atnaujinimo (modernizavimo) projektas	Mokykla	Vilniaus m. sav., Vilnius, Skroblų g. 3A	Atnaujinimas (modernizavimas)	Mokslo	V
178994	Vienbučio gyvenamojo namo Tolimosios Sodų 4-oji g. 19, Vilniuje, statybos projektas	Vienbutis gyvenamas namas	Vilnius, Tolimosios Sodų 4-oji g. 19	Nauja statyba	Gyvenamoji (vieno buto pastatai)	G1
179004	Vienbučio gyvenamojo namo Bajorų Sodų 15-oji g. 4, Vilniuje, statybos projektas	Vienbutis gyvenamasis namas	Vilnius, Bajorų Sodų 15-oji g. 4	Nauja statyba	Gyvenamoji (vieno buto pastatai)	G1
179024	Dujų tinklų paskirties vidutinio slėgio dujotiekio vamzdyno (unik.Nr.4400-2197-4347) ir SDRP-62, Latvių g., Vilniuje griovimo projektas	Vidutinio slėgio dujotiekis ir spintinis dujų reguliavimo punktas	Vilniaus m. sav., Vilnius, Latvių g.	Statinio griovimas	Skirstomieji dujotiekiai	I
179054	Daugiabučio gyvenamojo namo Liepkalnio g. 75, buto Nr.5, Vilniuje, paprastojo remonto projektas	Daugiabutis gyvenamasis namas	Vilniaus m. sav., Vilnius, Liepkalnio g. 75-5	Paprastasis remontas	Gyvenamoji (trijų ir daugiau butų - daugiabučiai pastatai)	G
179173	Du vienbučiai gyvenamieji namai. Skl. kad. Nr. 0101/0003:2391 Vilniaus m. Statybos projektas.	Vienbutis gyvenamasis namas	Vilnius	Nauja statyba	Gyvenamoji (vieno buto pastatai)	G1
179173	Du vienbučiai gyvenamieji namai. Skl. kad. Nr. 0101/0003:2391 Vilniaus m. Statybos projektas.	Vienbutis gyvenamasis namas	Vilnius, Antano Škėmos g. 20	Nauja statyba	Gyvenamoji (vieno buto pastatai)	G1
179216	Vienbučio gyvenamojo namo Birelių Sodų 1-oji g. 18, Vilniaus m., statybos projektas	Vienbutis gyvenamasis namas	Vilnius, Birelių Sodų 1-oji g. 18	Nauja statyba	Gyvenamoji (vieno buto pastatai)	G1
179223	Gamybinio pastato P.Vileišio g.18, Vilniuje, gamybinių patalpų padalijimo į septynis turtinius vienetus kapitalinio remonto projektas	Gamybinis pastatas	Vilnius, P. Vileišio g. 18	Kapitalinis remontas	Gamybos, pramonės	P
179236	Vienbučio gyvenamojo namo (7.1) Juodvarnių Sodų 15-oji g. 7, Vilniuje(skl. kad. Nr. 0101/0037:475) statybos projektas	Sodo pastatas	Vilnius, Juodvarnių Sodų 15-oji g. 7	Statinio griovimas	Gyvenamoji (vieno buto pastatai)	G1
179236	Vienbučio gyvenamojo namo (7.1) Juodvarnių Sodų 15-oji g. 7, Vilniuje(skl. kad. Nr. 0101/0037:475) statybos projektas	Vienbutis gyvenamasis namas	Vilnius, Juodvarnių Sodų 15-oji g. 7	Nauja statyba	Gyvenamoji (vieno buto pastatai)	G1
179240	Parduotuvės - restorano Žirmūnų g. 106E, Vilniuje paprastojo remonto projektas	PARDUOTUVĖ - RESTORANAS	Vilniaus m. sav., Vilnius, Žirmūnų g. 106E	Paprastasis remontas	Prekybos	K
179245	Vienbučio gyvenamojo namo Rukeliškių g.36, Vilniuje statybos projektas	Gyvenamasis namas	Vilniaus m. sav., Vilnius, Rukeliškių g. 36	Statinio griovimas	Gyvenamoji (vieno buto pastatai)	G1
179245	Vienbučio gyvenamojo namo Rukeliškių g.36, Vilniuje statybos projektas	Stoginė automobiliams	Vilniaus m. sav., Vilnius, Rukeliškių g. 36	Nauja statyba	Kiti inžineriniai statiniai	I
179245	Vienbučio gyvenamojo namo Rukeliškių g.36, Vilniuje statybos projektas	Vienbutis gyvenamasis namas	Vilniaus m. sav., Vilnius, Rukeliškių g. 36	Nauja statyba	Gyvenamoji (vieno buto pastatai)	G1
179275	RADIJO CENTRO PERTVARKYMO Į VIENBUTĮ GYVENAMĄJĮ NAMĄ, Kalvos g. 15, Vilniuje, rekonstravimo projektas	1/2 krepšinio aikštelės	Vilnius, Kalvos g. 15	Nauja statyba	Sporto paskirties inžineriniai statiniai	S

Nr.	Pavadinimas	Pastato pavadinimas	Adresas	Statybos tipas	Statinio paskirtis	Paskirties kodas
179275	RADIJO CENTRO PERTVARKYMO Į VIENBUTĮ GYVENAMĄJĮ NAMĄ, Kalvos g. 15, Vilniuje, rekonstravimo projektas	Baseinas	Vilnius, Kalvos g. 15	Nauja statyba	Sporto paskirties inžineriniai statiniai	S
179275	RADIJO CENTRO PERTVARKYMO Į VIENBUTĮ GYVENAMĄJĮ NAMĄ, Kalvos g. 15, Vilniuje, rekonstravimo projektas	Lauko WC	Vilnius, Kalvos g. 15	Nauja statyba	Lauko tualetas	I2
179275	RADIJO CENTRO PERTVARKYMO Į VIENBUTĮ GYVENAMĄJĮ NAMĄ, Kalvos g. 15, Vilniuje, rekonstravimo projektas	Pagalbinis pastatas	Vilnius, Kalvos g. 15	Nauja statyba	Kiti pastatai, skirti pagalbinio ūkio reikmėms	I2
179275	RADIJO CENTRO PERTVARKYMO Į VIENBUTĮ GYVENAMĄJĮ NAMĄ, Kalvos g. 15, Vilniuje, rekonstravimo projektas	Radio centras	Vilnius, Kalvos g. 15	Rekonstrukcija	Specialioji	P
179275	RADIJO CENTRO PERTVARKYMO Į VIENBUTĮ GYVENAMĄJĮ NAMĄ, Kalvos g. 15, Vilniuje, rekonstravimo projektas	Šunų voljieras	Vilnius, Kalvos g. 15	Nauja statyba	Kiti inžineriniai statiniai	I
179275	RADIJO CENTRO PERTVARKYMO Į VIENBUTĮ GYVENAMĄJĮ NAMĄ, Kalvos g. 15, Vilniuje, rekonstravimo projektas	Teniso kortai	Vilnius, Kalvos g. 15	Nauja statyba	Sporto paskirties inžineriniai statiniai	S
179297	Vandentiekos ir nuotekynės gyvenamajam namui Visorių g. 68, Vilniuje statybos projektas	Nuotekynė	Vilniaus m. sav., Vilnius, Visorių g. 68	Nauja statyba	Nuotekų išvadai	I
179297	Vandentiekos ir nuotekynės gyvenamajam namui Visorių g. 68, Vilniuje statybos projektas	Vandentieka	Vilniaus m. sav., Vilnius, Visorių g. 68	Nauja statyba	Įvadiniai tinklai	I
179303	Vienbutis gyvenamasis namas Pagubės Sodų 20-oji g.20,Vilniuje .Statybos projektas	sodo pastatas	Vilnius, Pagubės Sodų 20-oji g. 20	Nauja statyba	Kita (sodų)	G2
179303	Vienbutis gyvenamasis namas Pagubės Sodų 20-oji g.20,Vilniuje .Statybos projektas	sodo pastatas	Vilnius, Pagubės Sodų 20-oji g. 20	Statinio griovimas	Kita (sodų)	G2
179316	Nuotekynės gyvenamajam namui Kalvarijų Sodų 8-oji g.3, Vilniuje, statybos projektas	Nuotekynė	Vilniaus m. sav., Vilnius, Kalvarijų Sodų 8-oji g. 3	Nauja statyba	Nuotekų išvadai	I
179316	Nuotekynės gyvenamajam namui Kalvarijų Sodų 8-oji g.3, Vilniuje, statybos projektas	Vandentiekis	Vilniaus m. sav., Vilnius, Kalvarijų Sodų 8-oji g. 3	Nauja statyba	Įvadiniai tinklai	I
179319	Daugiabučio gyvenamojo namo A.P.Kavoliuko g. 22, Vilniuje, buto Nr.18 kapitalinio remonto projektas	Daugiabutis gyvenamasis namas	Vilniaus m. sav., Vilnius, A. P. Kavoliuko g. 22-18	Kapitalinis remontas	Gyvenamoji (trijų ir daugiau butų - daugiabučiai pastatai)	G
179336	Vienbučio gyvenamojo namo Kryžiokų k., SB "Alka", skl.kad.Nr. 0101/0133:5038, Vilniaus m., statybos projektas	Vienbutis gyvenamasis namas	Vilniaus m. sav., Vilnius	Nauja statyba	Gyvenamoji (vieno buto pastatai)	G1
179354	Vienbučio gyvenamojo namo Vaivos g. 17, Vilniuje, rekonstravimo projektas	Vienbutis gyvenamasis namas	Vilniaus m. sav., Vilnius, Vaivos g. 17	Rekonstrukcija	Gyvenamoji (vieno buto pastatai)	G1
179360	Vienbučio gyvenamojo namo ir pagalbinio ūkio pastato skl. 420, Versmių g. 78, Naujosios Vilnios sen., Vilniaus mieste, statybos projektas	Pagalbinio ūkio pastatas	Vilnius, Versmių g. 78	Nauja statyba	Kiti pastatai, skirti pagalbinio ūkio reikmėms	I2
179360	Vienbučio gyvenamojo namo ir pagalbinio ūkio pastato skl. 420, Versmių g. 78, Naujosios Vilnios sen., Vilniaus mieste, statybos projektas	Vienbutis gyvenamas namas	Vilnius, Versmių g. 78	Nauja statyba	Gyvenamoji (vieno buto pastatai)	G1
179444	Vienbučio gyvenamojo namo Juodasis kel., (kad. nr. 0101/0075:503) Vilniaus m., statybos projektas	Vienbutis gyvenamasis namas	Vilnius, Juodasis kel.	Nauja statyba	Gyvenamoji (vieno buto pastatai)	G1
179452	Vienbučio gyvenamojo namo rekonstravimo ir vienbučio gyvenamojo namo statybos Asiūklių g. 17, Vilniaus m., projektas	Pastatas - šiltnamis	Vilnius, Asiūklių g. 17	Statinio griovimas	Šiltnamis	I2

Nr.	Pavadinimas	Pastato pavadinimas	Adresas	Statybos tipas	Statinio paskirtis	Paskirties kodas
179452	Vienbučio gyvenamojo namo rekonstravimo ir vienbučio gyvenamojo namo statybos Asiūklių g. 17, Vilniaus m., projektas	Vienbutis gyvenamasis namas	Vilnius, Asiūklių g. 17	Nauja statyba	Gyvenamoji (vieno buto pastatai)	G1
179452	Vienbučio gyvenamojo namo rekonstravimo ir vienbučio gyvenamojo namo statybos Asiūklių g. 17, Vilniaus m., projektas	Vienbutis gyvenamasis namas	Vilnius, Asiūklių g. 17	Rekonstrukcija	Gyvenamoji (vieno buto pastatai)	G1
179456	Vienbučio gyvenamojo namo Pavilnio sodų 17-oji g. 15, Vilniaus m., statybos projektas	Vienbutis gyvenamasis namas	Vilnius, Pavilnio Sodų 17-oji g. 15	Nauja statyba	Gyvenamoji (vieno buto pastatai)	G1
179498	Vienbučio gyvenamojo namo Portugalų g. 46, Vilniaus m., statybos projektas	Vienbutis gyvenamasis namas	Vilniaus m. sav., Vilnius, Portugalų g. 46	Nauja statyba	Gyvenamoji (vieno buto pastatai)	G1
179522	Daugiabučio gyvenamojo namo dalies Paupio g. 19, Vilniuje, paprastojo remonto projektas	Daugiabutis gyvenamasis namas	Vilnius, Paupio g. 19	Paprastasis remontas	Gyvenamoji (trijų ir daugiau butų - daugiabučiai pastatai)	G
179523	Vienbučio gyvenamojo namo Portugalų g. 36, Vilniaus m., statybos projektas	Vienbutis gyvenamasis namas	Vilniaus m. sav., Vilnius, Portugalų g. 36	Nauja statyba	Gyvenamoji (vieno buto pastatai)	G1
179529	Vienbučio gyvenamojo namo Portugalų g. 40, Vilniaus m., statybos projektas	Vienbutis gyvenamasis namas	Vilniaus m. sav., Vilnius, Portugalų g. 40	Nauja statyba	Gyvenamoji (vieno buto pastatai)	G1
179536	Vienbučio gyvenamojo namo Portugalų g. 42, Vilniaus m., statybos projektas	Vienbutis gyvenamasis namas	Vilniaus m. sav., Vilnius, Portugalų g. 42	Nauja statyba	Gyvenamoji (vieno buto pastatai)	G1
179575	Daugiabučio gyvenamojo namo Literatų g. 8, Vilniuje, buto Nr. 12 paprastojo remonto projektas	Daugiabutis gyvenamasis namas	Vilniaus m. sav., Vilnius, Literatų g. 8-12	Paprastasis remontas	Gyvenamoji (trijų ir daugiau butų - daugiabučiai pastatai)	G
179724	Vienbučio gyvenamojo namo Žirgo g. 53C, Vilniuje, rekonstravimo projektas	Vienbutis gyvenamasis namas	Vilnius, Žirgo g. 53C	Rekonstrukcija	Gyvenamoji (vieno buto pastatai)	G1
179769	Pravažiavimo kelio, Muitinės g. 34, Vilniuje, paprastojo remonto projektas	Pravažiavimo kelias	Vilniaus m. sav., Vilnius, Muitinės g. 34	Paprastasis remontas	Kelių (gatvių)	I
179827	Vienbučio gyvenamojo namo Portugalų g. 38, Vilniaus m., statybos projektas	Vienbutis gyvenamasis namas	Vilniaus m. sav., Vilnius, Portugalų g. 38	Nauja statyba	Gyvenamoji (vieno buto pastatai)	G1
179868	Vandentiekos ir nuotekynės gyvenamajam namui Noragiškių g. 108, Vilniuje, statybos projektas	Buitinė nuotekynė	Vilniaus m. sav., Vilnius, Noragiškių g. 108	Nauja statyba	Nuotekų išvadai	I
179868	Vandentiekos ir nuotekynės gyvenamajam namui Noragiškių g. 108, Vilniuje, statybos projektas	Vandentieka	Vilniaus m. sav., Vilnius, Noragiškių g. 108	Nauja statyba	Įvadiniai tinklai	I
179886	Nuotekynės gyvenamiesiems namams Versmių g. 121, 123 Vilniuje statybos projektas	Nuotekynė	Vilniaus m. sav., Vilnius, Versmių g. 121/123	Nauja statyba	Nuotekų išvadai	I
179890	Vandentiekos ir nuotekynės gyvenamajam namui Balsių g. 5, Vilniuje, statybos projektas	Buitinė nuotekynė	Vilniaus m. sav., Vilnius, Balsių g. 5	Nauja statyba	Nuotekų išvadai	I
179890	Vandentiekos ir nuotekynės gyvenamajam namui Balsių g. 5, Vilniuje, statybos projektas	Vandentieka	Vilniaus m. sav., Vilnius, Balsių g. 5	Nauja statyba	Įvadiniai tinklai	I
179922	Daugiabučio gyvenamojo namo Panerių g. 15, Vilniuje, kapitalinio remonto projektas	Daugiabutis gyvenamasis namas	Vilniaus m. sav., Vilnius, Panerių g. 15	Kapitalinis remontas	Gyvenamoji (trijų ir daugiau butų - daugiabučiai pastatai)	G
179927	Gyvenamojo namo Klaipėdos g. 5, Vilniuje rekonstravimo projektas. Buto Nr. 8 apjungimas su neįrengtos pastogės dalimi.	Gyvenamasis namas	Vilnius, Klaipėdos g. 5	Rekonstrukcija	Gyvenamoji (trijų ir daugiau butų - daugiabučiai pastatai)	G

Nr.	Pavadinimas	Pastato pavadinimas	Adresas	Statybos tipas	Statinio paskirtis	Paskirties kodas
179960	Vidutinio slėgio dujotiekio įvado iki sklypo Sidabro Kalno g. 17, skl.kad.Nr. 0101/0100:2056, Vilniuje statybos projektas	Vidutinio slėgio dujotiekio įvadas	Vilniaus m. sav., Vilnius, Sidabro Kalno g. iki sklypo Sidabro Kalno g. 17	Nauja statyba	Skirstomieji dujotiekiai	I
179966	Dvibučio gyvenamojo namo Kalno gatvė Nr.28, Vilniuje statybos projektas	Dvibutis gyvenamasis namas	Vilniaus m. sav., Vilnius, Kalno g. 28	Nauja statyba	Gyvenamoji (dviejų butų pastatai)	G1
179966	Dvibučio gyvenamojo namo Kalno gatvė Nr.28, Vilniuje statybos projektas	Gyvenamasis namas	Vilniaus m. sav., Vilnius, Kalno g. 28	Statinio griovimas	Gyvenamoji (vieno buto pastatai)	G1
179971	Daugiabučio gyvenamojo namo Pylimo g. 21, Vilniuje kapitalinis remontas. Neįrengtos pastogės patalpos 36-1 pertvarkymas į 2 butus.	daugiabutis gyvenamasis namas	Vilniaus m. sav., Vilnius, Pylimo g. 21, patalpa 36_1	Kapitalinis remontas	Gyvenamoji (trijų ir daugiau butų - daugiabučiai pastatai)	G
179984	VIENBUČIO GYVENAMOJO NAMO PAVILNIO SODŲ 16-OJI G. 1, VILNIUJE, STATYBOS PROJEKTAS	Šiltnamis	Vilnius, Pavilnio Sodų 16-oji g. 1	Statinio griovimas	Šiltnamis	I2
179984	VIENBUČIO GYVENAMOJO NAMO PAVILNIO SODŲ 16-OJI G. 1, VILNIUJE, STATYBOS PROJEKTAS	Sodo namas	Vilnius, Pavilnio Sodų 16-oji g. 1		Kita (sodų)	G2
179984	VIENBUČIO GYVENAMOJO NAMO PAVILNIO SODŲ 16-OJI G. 1, VILNIUJE, STATYBOS PROJEKTAS	Vienbutis gyvenamasis namas	Vilnius, Pavilnio Sodų 16-oji g. 1	Nauja statyba	Gyvenamoji (vieno buto pastatai)	G1
179986	Vienbučio gyvenamojo namo SB "Vokė", skl.Nr. 263, Grigiškėse, statybos projektas	Vienbutis gyvenamasis namas	Vilniaus m. sav., Grigiškių m., Grigiškių sen., SB	Nauja statyba	Gyvenamoji (vieno buto pastatai)	G1
179988	Vienbučio gyvenamojo namo Rokantiškių Sodų 8-oji g. 13, Vilniaus m., statybos projektas	Gyvenamasis namas	Vilnius, Rokantiškių Sodų 8-oji g. 13	Nauja statyba	Gyvenamoji (vieno buto pastatai)	G1
180004	Vienbučio gyvenamojo namo Mėlynių g. 2A, Vilniaus m., statybos projektas	Vienbutis gyvenamasis namas	Vilnius, Mėlynių g. 2A	Nauja statyba	Gyvenamoji (vieno buto pastatai)	G1
180032	Vandentieka ir nuotekynė gyvenamiesiems namams adresu: Sibiro g. 8; 9; 11; 12-1; 12A; 13-1; 13-5; 15A; 17-1; 20-1; 20-2; 20-3; 24; 31; 33-2; 35; 28; 32-1; 32-2; 34-1; 34-2, Vilniuje. Statybos projektas.	Nuoteku tinklai	Vilniaus m. sav., Vilnius, Sibiro g.	Nauja statyba	Nuotekų šalinimo tinklų	I
180032	Vandentieka ir nuotekynė gyvenamiesiems namams adresu: Sibiro g. 8; 9; 11; 12-1; 12A; 13-1; 13-5; 15A; 17-1; 20-1; 20-2; 20-3; 24; 31; 33-2; 35; 28; 32-1; 32-2; 34-1; 34-2, Vilniuje. Statybos projektas.	Vandentiekio tinklai	Vilniaus m. sav., Vilnius, Sibiro g.	Nauja statyba	Vandentiekio tinklų	I
180072	Vienbutis gyvenasis namas(7.1). Kryžiokų Sodų 9-oji. 262,Vilnius. Statybos projektas	Vienbutis gyvenamasis namas	Vilniaus m. sav., Vilnius, Kryžiokų Sodų 9-oji g. 262	Nauja statyba	Gyvenamoji (vieno buto pastatai)	G1
180114	Vienbučio gyvenamojo namo (7.1) Lauksargio g. 85B, Vilniaus m., statybos projektas	Vienbutis gyvenamasis namas	Vilniaus m. sav., Vilnius, Lauksargio g. 85b	Nauja statyba	Gyvenamoji (vieno buto pastatai)	G1
180139	Gyvenamojo namo Vilijos g. 30, Vilniaus m., buto Nr. 1 rekonstravimo projektas	Gyvenamasis namas	Vilnius, Vilijos g. 30	Rekonstrukcija	Gyvenamoji (dviejų butų pastatai)	G1
180141	Dviejų blokuotų tarpusavyje vienbučių gyvenamųjų namų Nemėžio k., kad.Nr.0101/0158:1656, Vilniuje, statybos projektas	Du blokuoti tarpusavyje vienbučiai gyvenamieji namai	Vilniaus m. sav., Nemėžio k., skl.Nr. 38-7, Naujosios Vilnios sen., (kad.Nr.0101/0158:1656	Nauja statyba	Gyvenamoji (vieno buto pastatai)	G1
180145	Nuotekynės gyvenamajam namui Grūdų g. 39, Vilniuje statybos projektas	Nuotekynė	Vilnius, Grūdų g. 39	Nauja statyba	Nuotekų išvadai	I
180173	Vienbučio gyvenamojo namo Šiaurės sodų 7-oji g. 26, Vilniaus m., statybos projektas	Sodo pastatas	Vilniaus m. sav., Vilnius, Šiaurės Sodų 7-oji g. 26	Statinio griovimas	Kita (sodų)	G2
180173	Vienbučio gyvenamojo namo Šiaurės sodų 7-oji g. 26, Vilniaus m., statybos projektas	Vienbutis gyvenamasis namas	Vilniaus m. sav., Vilnius, Šiaurės Sodų 7-oji g. 26	Nauja statyba	Gyvenamoji (vieno buto pastatai)	G1
180288	Vienbučio gyvenamojo namo (7.1) Babinių sodų 4-oji g. 7, Vilniaus m. statybos projektas	Sodo pastatas	Vilniaus m. sav., Vilnius, Babinių Sodų 4-oji g. 7	Statinio griovimas	Kita (sodų)	G2

Nr.	Pavadinimas	Pastato pavadinimas	Adresas	Statybos tipas	Statinio paskirtis	Paskirties kodas
180288	Vienbučio gyvenamojo namo (7.1) Babinių sodų 4-oji g. 7, Vilniaus m. statybos projektas	Vienbutis gyvenamas namas (7.1)	Vilniaus m. sav., Vilnius, Babinių Sodų 4-oji g. ų	Nauja statyba	Gyvenamoji (vieno buto pastatai)	G1
180290	Vilniaus laidotuvių rūmų Olandų g. 22, Vilniaus m., paprastojo remonto projektas	kiemo aikštelė	Vilnius, Olandų g. 22	Paprastasis remontas	Kiti inžineriniai statiniai	I
180290	Vilniaus laidotuvių rūmų Olandų g. 22, Vilniaus m., paprastojo remonto projektas	Laidotuvių rūmai	Vilnius, Olandų g. 22	Paprastasis remontas	Paslaugų	K
180315	Vienbučio gyvenamojo (7.1.) namo Utenos g. 32, Vilniaus m. STATYBOS PROJEKTAS	Pastatas-gyvenamasis namas	Vilnius, Utenos g. 32	Statinio griovimas	Gyvenamoji (vieno buto pastatai)	G1
180315	Vienbučio gyvenamojo (7.1.) namo Utenos g. 32, Vilniaus m. STATYBOS PROJEKTAS	Vienbutis gyvenamasis namas	Vilnius, Utenos g. 32	Nauja statyba	Gyvenamoji (vieno buto pastatai)	G1
180329	Vandentiekos ir nuotekynės gyvenamajam namui Krivių g. 26, Vilniuje, statybos projektas	Nuotekynė	Vilniaus m. sav., Vilnius, Krivių g. 26	Nauja statyba	Nuotekų išvadai	I
180329	Vandentiekos ir nuotekynės gyvenamajam namui Krivių g. 26, Vilniuje, statybos projektas	Vandentiekis	Vilniaus m. sav., Vilnius, Krivių g. 26	Nauja statyba	Įvadiniai tinklai	I
180365	Daugiabučio gyvenamojo namo Totorių g. 8 Vilniuje paprastojo remonto projektas	Gyvenamasis namas	Vilniaus m. sav., Vilnius, Totorių g. 8	Paprastasis remontas	Gyvenamoji (trijų ir daugiau butų - daugiabučiai pastatai)	G
180402	Šilumos tiekimo tinklų tarp ŠK-01405-10 ir Švyturio g. 21, Vilniuje, rekonstravimo projektas	Šilumos tiekimo tinklai	Vilniaus m. sav., Vilnius, Švyturio g.	Rekonstrukcija	Skirstomuosius	I
180413	Ligoninės pastatų 7D1/p, 4D1/p, 5D1/p; 6D1/p ir sandėlio 15F2/p Parko g. 15, Vilniuje kapitalinio remonto projektas	Ligoninė	Vilniaus m. sav., Vilnius, Parko g. 15	Kapitalinis remontas	Gydymo	V
180413	Ligoninės pastatų 7D1/p, 4D1/p, 5D1/p; 6D1/p ir sandėlio 15F2/p Parko g. 15, Vilniuje kapitalinio remonto projektas	Sandėlys	Vilniaus m. sav., Vilnius, Parko g. 15	Kapitalinis remontas	Sandėliavimo	P
180444	Vienbutis gyvenamasis namas Rokantiškių g., SB "Elfa", skl. kad. Nr.0101/0036:688, Vilniaus m., Statybos projektas	Vieno buto gyvenamasis namas	Vilniaus m. sav., Vilnius, Rokantiškių g.	Nauja statyba	Gyvenamoji (vieno buto pastatai)	G1
180494	Daugiabučio gyvenamojo namo Priegliaus g. 17, Vilniuje, buto Nr. 121, paprastojo remonto projektas	Daugiabutis gyvenamas namas	Vilniaus m. sav., Vilnius, Priegliaus g. 17-121	Paprastasis remontas	Gyvenamoji (trijų ir daugiau butų - daugiabučiai pastatai)	G
180579	Daugiabučio gyvenamojo namo Užupio g. 19 buto Nr. 23, Vilniuje, kapitalinio remonto projektas	Daugiabutis gyvenamasis namas	Vilniaus m. sav., Vilnius, Užupio g. 19-23	Kapitalinis remontas	Gyvenamoji (trijų ir daugiau butų - daugiabučiai pastatai)	G
180591	Daugiabučio gyvenamojo namo Vykinto g. 6, Vilniuje, paprastojo remonto projektas	Daugiabutis gyvenamasis namas	Vilniaus m. sav., Vilnius, Vykinto g. 6	Paprastasis remontas	Gyvenamoji (trijų ir daugiau butų - daugiabučiai pastatai)	G
180676	Pastato - svarstyklių Kirtimų g. 61B, Vilniuje, griovimo aprašas	Pastatas - Svarstyklės	Vilniaus m. sav., Vilnius, Kirtimų g. 61B	Statinio griovimas	Kiti pastatai, skirti pagalbinio ūkio reikmėms	I2
180698	Vandentiekos ir nuotekynės gyvenamajam namui Dalios g. 13, Vilniuje, statybos projektas	Buitinė nuotekynė	Vilniaus m. sav., Vilnius, Dalios g. 13	Nauja statyba	Nuotekų išvadai	I
180698	Vandentiekos ir nuotekynės gyvenamajam namui Dalios g. 13, Vilniuje, statybos projektas	Vandentieka	Vilniaus m. sav., Vilnius, Dalios g. 13	Nauja statyba	Įvadiniai tinklai	I
180715	Automobilių stovėjimo aikštelės Žygio g.97, Vilniuje, statybos projektas	Automobilių stovėjimo aikštelė	Vilniaus m. sav., Vilnius, Žygio g. 97	Nauja statyba	Kiti inžineriniai statiniai	I

Nr.	Pavadinimas	Pastato pavadinimas	Adresas	Statybos tipas	Statinio paskirtis	Paskirties kodas
180757	TVOROS IR ATRAMINĖS SIENUTĖS VIRŠUPIO SODŲ 3-OJI G. 12, VILNIUJE, STATYBOS PROJEKTAS	Atraminė sienutė	Vilniaus m. sav., Vilnius, Viršupio Sodų 3-ioji g. 12	Nauja statyba	Kiti inžineriniai statiniai	I
180757	TVOROS IR ATRAMINĖS SIENUTĖS VIRŠUPIO SODŲ 3-OJI G. 12, VILNIUJE, STATYBOS PROJEKTAS	Tvora	Vilniaus m. sav., Vilnius, Viršupio Sodų 3-ioji g. 12	Nauja statyba	Kiti inžineriniai statiniai	I
180758	Daugiabučio gyvenamojo namo Musninkų g. 9, buto Nr.17, Vilniuje, kapitalinio remonto projektas	Daugiabutis gyvenamasis namas	Vilniaus m. sav., Vilnius, Musninkų g. 9-17	Kapitalinis remontas	Gyvenamoji (trijų ir daugiau butų - daugiabučiai pastatai)	G
180892	Vėliavos stiebo, Jono Žemaičio aikštėje, Vilniuje, statybos projektas	Vėliavos stiebas	Vilniaus m. sav., Vilnius, Jono Žemaičio a.	Nauja statyba	Kiti inžineriniai statiniai	I
180942	Dvibučio gyvenamojo namo Šeškinė Sodų 3-oji g. 10, Vilniaus m., statybos projektas	DVIBUTIS GYVENAMASIS NAMAS	Vilnius, Šeškinės Sodų 3-ioji g. 10	Nauja statyba	Gyvenamoji (dviejų butų pastatai)	G1
180974	VIENBUČIO GYVENAMOJO NAMO SPENGLOS G 4, VILNIUJE, STATYBOS PROJEKTAS	Ūkinis pastatas	Vilnius, Spenglos g. 4	Statinio griovimas	Pagalbinio ūkio	I2
180974	VIENBUČIO GYVENAMOJO NAMO SPENGLOS G 4, VILNIUJE, STATYBOS PROJEKTAS	Veinbutis gyvenamasis namas	Vilnius, Spenglos g. 4	Nauja statyba	Gyvenamoji (vieno buto pastatai)	G1
180985	Sodo namo (un. Nr. 1397-2035-0012) rekonstrukcijos į vienbutį gyvenamą namą (7.1) Vilniuje, Bajorų sodų 27-oji g. 2 projektas	Sodo pastatas	Vilnius, Bajorų Sodų 27-oji g. 2	Rekonstrukcija	Kita (sodų)	G2
180995	Vienbučio gyvenamojo namo Portugalų g. 34, Vilniaus m., statybos projektas	Vienbutis gyvenamasis namas	Vilniaus m. sav., Vilnius, Portugalų g. 34	Nauja statyba	Gyvenamoji (vieno buto pastatai)	G1
181006	VIENBUČIO GYVENAMOJO NAMO GRŪŠIAKALNIO G. 18, VILNIAUS M., STATYBOS PROJEKTAS	VIENBUTIS GYVENAMASIS NAMAS	Vilniaus m. sav., Vilnius, Grūšiakalnio g. 18	Nauja statyba	Gyvenamoji (vieno buto pastatai)	G1
181008	Vandentiekos ir nuotekynės gyvenamajam namui Miškinių g. 19, Vilniuje, statybos projektas	Nuotekynė	Vilniaus m. sav., Vilnius, Miškinių g. 19	Nauja statyba	Nuotekų išvadai	I
181008	Vandentiekos ir nuotekynės gyvenamajam namui Miškinių g. 19, Vilniuje, statybos projektas	Vandentieka	Vilniaus m. sav., Vilnius, Miškinių g. 19	Nauja statyba	Įvadiniai tinklai	I
181011	Vienbučio gyvenamojo namo Portugalų g. 32, Vilniaus m., statybos projektas	Vienbutis gyvenamasis namas	Vilniaus m. sav., Vilnius, Portugalų g. 32	Nauja statyba	Gyvenamoji (vieno buto pastatai)	G1
181016	Vienbučio gyvenamojo namo Portugalų g. 28, Vilniaus m., statybos projektas	Vienbutis gyvenamasis namas	Vilniaus m. sav., Vilnius, Portugalų g. 28	Nauja statyba	Gyvenamoji (vieno buto pastatai)	G1
181045	Vienbučio gyvenamojo namo Portugalų g. 26, Vilniaus m., statybos projektas	Vienbutis gyvenamasis namas	Vilniaus m. sav., Vilnius, Portugalų g. 26	Nauja statyba	Gyvenamoji (vieno buto pastatai)	G1
181109	Vienbučio gyvenamojo namo Vanaginės Sodų 4-ojoje g. 14, Vilniaus m., statybos projektas	Vienbučio gyvenamojo namo Vanaginės Sodų 4-ojoje g. 14, Vilniaus m., statybos projektas	Vilniaus m. sav., Vilnius, Vanaginės Sodų 4-oji g. 14	Nauja statyba	Gyvenamoji (vieno buto pastatai)	G1
181118	Vienbučio gyvenamojo namo Vanaginės Sodų 5-ojoje g. 18, Vilniaus m., statybos projektas	Sodo pastatas	Vilniaus m. sav., Vilnius, Vanaginės Sodų 5-oji g. 18	Statinio griovimas	Kita (sodų)	G2
181118	Vienbučio gyvenamojo namo Vanaginės Sodų 5-ojoje g. 18, Vilniaus m., statybos projektas	Vienbutis gyvenamasis namas	Vilniaus m. sav., Vilnius, Vanaginės Sodų 5-oji g. 18	Nauja statyba	Gyvenamoji (vieno buto pastatai)	G1
181130	Vandentiekio ir nuotekų tinklų, Visorių sodų 14-oje gatvėje, Vilniuje statybos projektas	Buitinių nuotekų tinklai	Vilnius, Visorių Sodų 14-oji g.	Nauja statyba	Nuotekų rinktuvai	I
181130	Vandentiekio ir nuotekų tinklų, Visorių sodų 14-oje gatvėje, Vilniuje statybos projektas	Vandentiekio tinklai	Vilnius, Visorių Sodų 14-oji g.	Nauja statyba	Skirstomieji tinklai	I
181134	Daugiabučių gyvenamųjų namų Č.Sugiharos g.2, Vilniuje statybos projektas	Daugiabutis gyvenamasis namas	Vilniaus m. sav., Vilnius, Č. Sugiharos g. 2	Nauja statyba	Gyvenamoji (trijų ir daugiau butų - daugiabučiai pastatai)	G

Nr.	Pavadinimas	Pastato pavadinimas	Adresas	Statybos tipas	Statinio paskirtis	Paskirties kodas
181183	Daugiabučio gyvenamojo namo Pelesos g. 47 buto nr. 17, Vilniuje atjungimo nuo šildymo sistemos centralizuotų šilumos tinklų paprastojo remonto projektas	Daugiabutis gyvenamas namas	Vilniaus m. sav., Vilnius, Pelesos g. 47-17	Paprastasis remontas	Gyvenamoji (trijų ir daugiau butų - daugiabučiai pastatai)	G
181203	Vienbučio gyvenamojo namo, Šaltūnų g.13, Vilniuje (skl.kad.Nr.0101/0051:1623), statybos projektas	Vienbutis gyvenamasis namas	Vilniaus m. sav., Vilnius, Šaltūnų g. 13	Nauja statyba	Gyvenamoji (vieno buto pastatai)	G1
181203	Vienbučio gyvenamojo namo, Šaltūnų g.13, Vilniuje (skl.kad.Nr.0101/0051:1623), statybos projektas	Vienbutis gyvenamasis namas	Vilniaus m. sav., Vilnius, Šaltūnų g. 13	Statinio griovimas	Gyvenamoji (vieno buto pastatai)	G1
181231	Gyvenamojo namo Nugalėtojų g. 14I, Vilniuje, griovimo aprašas	Gyvenamasis namas	Vilniaus m. sav., Vilnius, Nugalėtojų g. 14I	Statinio griovimas	Gyvenamoji (vieno buto pastatai)	G1
181296	Daugiaaukštė automobilių stovėjimo aikštelė. Saulėtekio al. 9, Vilnius. Statybos projektas	Daugiaaukštė automobilių stovėjimo aikštelė	Vilniaus m. sav., Vilnius, Saulėtekio al. 9	Nauja statyba	Garažų	P
181318	Sandėliavimo paskirties pastato (8.9) Dariaus ir Girėno g. 99, Vilniuje, rekonstravimo projektas	Sandėlis	Vilnius, Dariaus ir Girėno g. 99	Rekonstrukcija	Sandėliavimo	P
181365	Nuotekynės gyvenamajam namui Žemoji g. 57-4, Vilniuje, statybos projektas	Nuotekynė	Vilniaus m. sav., Vilnius, Žemoji g. 57-4	Nauja statyba	Nuotekų išvadai	I
181367	Saulės fotovoltinės elektrinės Naugarduko g.55A, Vilniuje, statybos projektas	Saulės fotovoltinė elektrinė	Vilniaus m. sav., Vilnius, Naugarduko g. 55A	Nauja statyba	Kiti inžineriniai statiniai	I
181386	Daugiabučiai gyvenamieji namai (5A1/p, 1A3/p). Trakų g. 14, Vilnius. Rekonstravimo projektas.	Daugiabutis gyvenamasis namas	Vilniaus m. sav., Vilnius, Trakų g. 14	Rekonstrukcija	Gyvenamoji (trijų ir daugiau butų - daugiabučiai pastatai)	G
181462	Vienbučio gyvenamojo namo Vanaginės Sodų 5-oji g. 11, Vilniuje, statybos projektas	Vienbutis gyvenamasis namas	Vilnius, Vanaginės Sodų 5-oji g. 11	Nauja statyba	Gyvenamoji (vieno buto pastatai)	G1
181480	Administracinio pastato Olimpiečių g. 1A, Vilniuje, administracinės patalpos paskirties keitimo į gydymo patalpas projektas, atliekant paprastąjį remontą	Administracinis pastatas	Vilniaus m. sav., Vilnius, Olimpiečių g. 1A	Paprastasis remontas	Administracinė	A
181485	Administracinio pastato Olimpiečių g. 1A, Vilniuje, kitos paskirties patalpos paskirties keitimo į Paslaugų paskirties patalpas projektas, atliekant paprastąjį remontą	Administracinis pastatas	Vilniaus m. sav., Vilnius, Olimpiečių g. 1A	Paprastasis remontas	Administracinė	A
181490	Vandentiekio ir buitinių nuotekų šalinimo tinklų sandėliavimo paskirties pastatui Sandėlių g. 16, Vilniuje, statybos projektas	Buitinių nuotekų šalinimo tinklai	Vilniaus m. sav., Vilnius, Sandėlių g. 16	Nauja statyba	Nuotekų šalinimo tinklų	I
181490	Vandentiekio ir buitinių nuotekų šalinimo tinklų sandėliavimo paskirties pastatui Sandėlių g. 16, Vilniuje, statybos projektas	Vandentiekis	Vilniaus m. sav., Vilnius, Sandėlių g. 16	Nauja statyba	Vandentiekio tinklų	I
181556	Daugiabučio gyvenamojo namo Aušros Vartų g. 4, Vilniuje, parduotuvės patalpų padalinimo į du turtinius vienetus ir dalies patalpų paskirties keitimo į gyvenamąją, atliekant paprastąjį remontą, projektas	Daugiabutis gyvenamas namas	Vilnius, Aušros Vartų g. 4	Paprastasis remontas	Gyvenamoji (trijų ir daugiau butų - daugiabučiai pastatai)	G
181573	Vienbučio gyvenamojo namo L. Sapiegos g. (tarp L. Sapiegos g. 9 ir 9a), skl. kad. Nr.0101/0045:113, Vilniuje, statybos projektas	Stoginė (13)	Vilnius, L. Sapiegos g.	Nauja statyba	Kiti inžineriniai statiniai	I
181573	Vienbučio gyvenamojo namo L. Sapiegos g. (tarp L. Sapiegos g. 9 ir 9a), skl. kad. Nr.0101/0045:113, Vilniuje, statybos projektas	Tvora (13)	Vilnius, L. Sapiegos g.	Nauja statyba	Kiti inžineriniai statiniai	I
181573	Vienbučio gyvenamojo namo L. Sapiegos g. (tarp L. Sapiegos g. 9 ir 9a), skl. kad. Nr.0101/0045:113, Vilniuje, statybos projektas	Vienbutis gyvenamasis namas (7.1)	Vilnius, L. Sapiegos g.	Nauja statyba	Gyvenamoji (vieno buto pastatai)	G1

Nr.	Pavadinimas	Pastato pavadinimas	Adresas	Statybos tipas	Statinio paskirtis	Paskirties kodas
181574	Daugiabučio gyvenamo namo S.Stanevičiaus g. 34, Vilniuje, negyvenamos patalpos paskirties keitimo iš gamybinės į gyvenamąją projektas	Daugiabutis gyvenamas namas	Vilniaus m. sav., Vilnius, S. Stanevičiaus g. 34		Gyvenamoji (trijų ir daugiau butų - daugiabučiai pastatai)	G
181579	Vienbučio gyvenamojo namo Pylimėlių g., SB "Elektronika-1", skl.Nr. 192, VIlniaus m., statybos projektas	Vieno buto gyvenamasis namas	Vilnius, Pylimėlių g.	Nauja statyba	Gyvenamoji (vieno buto pastatai)	G1
181610	Vienbučio gyvenamojo namo Gurių Sodų g. 61, Vilniuje, statybos projektas	Vienbutis gyvenamasis namas	Vilniaus m. sav., Vilnius, Gurių Sodų g. 61	Nauja statyba	Gyvenamoji (vieno buto pastatai)	G1
181617	Daugiabučio gyvenamojo namo Pranciškonų g. 6, Vilniuje negyvenamosios patalpos - neįrengtos pastogės Nr. 40 paskirties keitimo į gyvenamąją projektas, atliekant kapitalinį remontą	Daugiabutis gyvenamasis namas	Vilniaus m. sav., Vilnius, Pranciškonų g. 6	Kapitalinis remontas	Gyvenamoji (trijų ir daugiau butų - daugiabučiai pastatai)	G
181661	Parduotuvės Medeinos g. 8 Vilniuje paprastojo remonto projektas	Prekybos paskirties pastatas	Vilniaus m. sav., Vilnius, Medeinos g. 8	Paprastasis remontas	Prekybos	K
181673	Vienbučio gyvenamojo namo Lenktoji g. 11, Vilniaus m., statybos projektas	Vienbutis gyvenamasis namas	Vilnius, Lenktoji g. 11	Nauja statyba	Gyvenamoji (vieno buto pastatai)	G1
181700	Vidutinio slėgio dujų tinklų vamzdyno (unik. Nr. 4400-0371-7593) Zietelos g., Vilniuje rekonstravimo projektas	Vidutinio slėgio dujų tinklų vamzdynas	Vilniaus m. sav., Vilnius, Zietelos g.	Rekonstrukcija	Skirstomieji dujotiekiai	I
181734	VIENBUČIO GYVENAMOJO NAMO Lenktoji g., skl.kad. nr.0101/0031:275., Vilniaus m., statybos projektas	Vienbutis gyvenamasis namas	Vilnius, Lenktoji g.	Nauja statyba	Gyvenamoji (vieno buto pastatai)	G1
181735	Dujų tinklų paskirties vidutinio slėgio dujotiekio įvado iki sklypo Gurių Sodų 8-oji g. 3, skl.kad.Nr.0101/0075:1591, Vilniuje, statybos projektas	Vidutinio slėgio dujotiekio įvadas	Vilniaus m. sav., Vilnius, Gurių Sodų 8-oji g. iki sklypo Gurių Sodų 8-oji g. 3	Nauja statyba	Skirstomieji dujotiekiai	I
181776	Daugiabučio gyvenamojo namo Vilniuje , Tolminkiemio g. 13 , buto Nr. 37 kapitalinio remonto projektas	Daugiabutis gyvenamasis namas	Vilniaus m. sav., Vilnius, Tolminkiemio g. 13-37	Kapitalinis remontas	Gyvenamoji (trijų ir daugiau butų - daugiabučiai pastatai)	G
181818	Daugiabučio gyvenamojo namo Pušų g. 38, Vilniuje kūrybinių dirbtuvių Nr. 7 šildymo sistemos atjungimo nuo centralizuotų šilumos tinklų paprastojo remonto projektas	Daugiabutis gyvenamas namas	Vilnius, Pušų g. 38-7	Paprastasis remontas	Gyvenamoji (trijų ir daugiau butų - daugiabučiai pastatai)	G
181823	Mokslo paskirties pastato (mokslinių tyrimų laboratorija) 8.11 Molėtų pl. 5, Vilniuje, statybos projektas	Mokslo paskirties pastatas (mokslinių tyrimų laboratorija)	Vilniaus m. sav., Vilnius, Molėtų pl. 5	Nauja statyba	Mokslo	V
181830	Vidutinio slėgio dujų tinklų vamzdyno (unik. Nr. 1399-8013-0026), Zietelos g. 3, Vilniuje rekonstravimo projektas	Vidutinio slėgio dujų tinklų vamzdynas	Vilniaus m. sav., Vilnius, Zietelos g. 3	Rekonstrukcija	Skirstomieji dujotiekiai	I
181854	Vienbučio gyvenamojo namo Portugalų g. 24, Vilniaus m., statybos projektas	Vienbutis gyvenamasis namas	Vilniaus m. sav., Vilnius, Portugalų g. 24	Nauja statyba	Gyvenamoji (vieno buto pastatai)	G1
181887	Vandentiekos ir nuotekynės butui Pumpurų g. 11-4, Vilniuje, statybos projektas	Buitinė nuotekynė	Vilniaus m. sav., Vilnius, Pumpurų g. 11-4	Nauja statyba	Nuotekų išvadai	I
181887	Vandentiekos ir nuotekynės butui Pumpurų g. 11-4, Vilniuje, statybos projektas	Vandentieka	Vilniaus m. sav., Vilnius, Pumpurų g. 11-4	Nauja statyba	Įvadiniai tinklai	I
181982	Vienbučio gyvenamojo namo Gurių Sodų 6-oji g. 4, Vilniaus m., statybos projektas	Vienbutis gyvenamasis namas (7.1)	Vilnius, Gurių Sodų 6-oji g. 4	Nauja statyba	Gyvenamoji (vieno buto pastatai)	G1
182024	Vienbučio gyvenamojo namo Balsių Sodų 2-oji g. 49, Vilniaus m., statybos projektas	Gyvenamasis namas	Vilniaus m. sav., Vilnius, Balsių Sodų 2-oji g. 49	Nauja statyba	Gyvenamoji (vieno buto pastatai)	G1
182049	Vienbutis gyvenamasis namas. Visorių Sodų 18-oji g. 22, Vilnius. Statybos projektas	Gyvenamasis namas	Vilniaus m. sav., Vilnius, Visorių Sodų 18-oji g. 22	Nauja statyba	Gyvenamoji (vieno buto pastatai)	G1
182049	Vienbutis gyvenamasis namas. Visorių Sodų 18-oji g. 22, Vilnius. Statybos projektas	Sodo pastatas	Vilniaus m. sav., Vilnius, Visorių Sodų 18-oji g. 22	Statinio griovimas	Kita (sodų)	G2

Nr.	Pavadinimas	Pastato pavadinimas	Adresas	Statybos tipas	Statinio paskirtis	Paskirties kodas
182049	Vienbutis gyvenamasis namas. Visorių Sodų 18-oji g. 22, Vilnius. Statybos projektas	Ūkio pastatas	Vilniaus m. sav., Vilnius, Visorių Sodų 18-oji g. 22	Statinio griovimas	Pagalbinio ūkio	I2
182065	Nuotekynės gyvenamajam namui Gurių g. 10, Vilniuje, statybos projektas	Nuotekynė	Vilniaus m. sav., Vilnius, Gurių g. 10	Nauja statyba	Nuotekų išvadai	I
182071	Dviejų vienbučių gyvenamųjų namų Molėtų pl.74., Vilniaus m. statybos projektas	Gyvenamasis namas	Vilniaus m. sav., Vilnius, Molėtų g. 74	Statinio griovimas	Gyvenamoji (vieno buto pastatai)	G1
182071	Dviejų vienbučių gyvenamųjų namų Molėtų pl.74., Vilniaus m. statybos projektas	Kiti (inžineriniai) kiemo statiniai	Vilniaus m. sav., Vilnius, Molėtų g. 74	Statinio griovimas	Kiti inžineriniai statiniai	I
182071	Dviejų vienbučių gyvenamųjų namų Molėtų pl.74., Vilniaus m. statybos projektas	Rūsys	Vilniaus m. sav., Vilnius, Molėtų g. 74	Statinio griovimas	Pagalbinio ūkio	I2
182071	Dviejų vienbučių gyvenamųjų namų Molėtų pl.74., Vilniaus m. statybos projektas	Ūkinis pastatas	Vilniaus m. sav., Vilnius, Molėtų g. 74	Statinio griovimas	Pagalbinio ūkio	I2
182071	Dviejų vienbučių gyvenamųjų namų Molėtų pl.74., Vilniaus m. statybos projektas	Vienbutis gyvenamasis namas	Vilniaus m. sav., Vilnius, Molėtų g. 74	Nauja statyba	Gyvenamoji (vieno buto pastatai)	G1
182116	Daugiabučio gyvenamojo namo Rinktinės g. 38B, Vilniaus m., statybos projektas	Daugiabutis gyvenamas namas	Vilniaus m. sav., Vilnius, Rinktinės g. 38B	Nauja statyba	Gyvenamoji (trijų ir daugiau butų - daugiabučiai pastatai)	G
182116	Daugiabučio gyvenamojo namo Rinktinės g. 38B, Vilniaus m., statybos projektas	Garažas	Vilniaus m. sav., Vilnius, Rinktinės g. 38B	Statinio griovimas	Pagalbinio ūkio	I2
182119	Vienbučio gyvenamojo namo Padvarės g. 93, Vilniaus m., statybos projektas	Vienbutis gyvenamasis namas	Vilniaus m. sav., Vilnius, Padvarės g. 93	Nauja statyba	Gyvenamoji (vieno buto pastatai)	G1
182160	Automobilių stovėjimo aikštelės prie keleivių atvykimo terminalo Rodūnios kel. 2, Vilniuje, paprastojo remonto projektas	automobilių stovėjimo aikštelė	Vilniaus m. sav., Vilnius, Rodūnios kel. 2	Paprastasis remontas	Kiti inžineriniai statiniai	I
182196	Vandentiekos ir nuotekynės gyvenamajam namui Žemoji g. 73-1, Vilniuje, statybos projektas	Buitinė nuotekynė	Vilniaus m. sav., Vilnius, Žemoji g. 73-1	Nauja statyba	Nuotekų išvadai	I
182196	Vandentiekos ir nuotekynės gyvenamajam namui Žemoji g. 73-1, Vilniuje, statybos projektas	Vandentieka	Vilniaus m. sav., Vilnius, Žemoji g. 73-1	Nauja statyba	Įvadiniai tinklai	I
182240	DAUGIABUČIO GYVENAMOJO NAMO DALIES - BUTO IR NEĮRENGTOS PASTOGĖS DALIES REKONSTRAVIMO Į BUTĄ KLAIPĖDOS G. 5-7, VILNIAUS M., PROJEKTAS	Gyvenamasis namas	Vilnius, Klaipėdos g. 5	Rekonstrukcija	Gyvenamoji (trijų ir daugiau butų - daugiabučiai pastatai)	G
182246	Ūkinio pastato pertvarkymo į vienbutį gyvenamąjį namą Raudonbalės g. 3B, Vilniaus m., rekonstravimo projektas	Ūkinis pastatas	Vilniaus m. sav., Vilnius, Raudonbalės g. 3B	Rekonstrukcija	Pagalbinio ūkio	I2
182319	30kW fotovoltinės saulės elektrinės, Vilniaus g.57A, Grigiškės, Vilniuje, statybos projektas	30kW fotovoltinė saulės elektrinė	Vilniaus m. sav., Grigiškės, Vilniaus g. 57A	Nauja statyba	Kiti inžineriniai statiniai	I
182331	Daugiabučio gyvenamojo namo Gedimino pr. 64 Vilniuje buto Nr. 19 paprastojo remonto projektas	Dagiabutis gyvenamas namas	Vilniaus m. sav., Vilnius, Gedimino pr. 64-19	Paprastasis remontas	Gyvenamoji (trijų ir daugiau butų - daugiabučiai pastatai)	G
182338	Vidutinio slėgio dujotiekio įvado iki sklypo Viršupio Sodų 21-oji g. 10, kad. Nr. 0101/0036:302, Vilniuje statybos projektas	Vidutinio slėgio dujotiekio įvadas	Vilniaus m. sav., Vilnius, Viršupio Sodų 21-oji g. iki sklypo Viršupio Sodų 21-oji g. 10	Nauja statyba	Skirstomieji dujotiekiai	I
182410	Daugiabučio gyvenamojo namo S.Žukausko g. 29 Vilniuje administracinių patalpų Nr.2 paprastojo remonto projektas	Daugiabutis gyvenamasis namas	Vilniaus m. sav., Vilnius, S. Žukausko g. 29-2	Paprastasis remontas	Gyvenamoji (trijų ir daugiau butų - daugiabučiai pastatai)	G

Nr.	Pavadinimas	Pastato pavadinimas	Adresas	Statybos tipas	Statinio paskirtis	Paskirties kodas
182486	Daugiabučio gyvenamojo namo S.Žukausko g. 29, Vilniuje, buto Nr.1 paskirties keitimo į Administracinės patalpas projektas	Daugiabutis gyvenamasis namas	Vilniaus m. sav., Vilnius, S. Žukausko g. 29-1	Paprastasis remontas	Gyvenamoji (trijų ir daugiau butų - daugiabučiai pastatai)	G
182523	Daugiabučio gyvenamojo namo S.Moniuškos g. 35, buto Nr.1, Vilniuje, rekonstravimo projektas	Daugiabutis gyvenamasis namas	Vilnius, S. Moniuškos g. 35-1	Rekonstrukcija	Gyvenamoji (trijų ir daugiau butų - daugiabučiai pastatai)	G
182530	Vandentiekos ir nuotekynės butui Graužupių g. 13-2, Vilniuje, statybos projektas	Nuotekynė	Vilniaus m. sav., Vilnius, Graužupių g. 13-2	Nauja statyba	Nuotekų išvadai	I
182530	Vandentiekos ir nuotekynės butui Graužupių g. 13-2, Vilniuje, statybos projektas	Vandentiekis	Vilniaus m. sav., Vilnius, Graužupių g. 13-2	Nauja statyba	Įvadiniai tinklai	I
182535	Konservatorijos pastato, Gedimino pr. 42, Vilniuje, paprastojo remonto projektas	Konservatorijos pastatas	Vilniaus m. sav., Vilnius, Gedimino pr. 42	Paprastasis remontas	Mokslo	V
182542	Daugiabučio gyvenamojo namo (7.3.) Dzūkų g.1, Vilnius (skl. kad. Nr. 0101/0071:237), statybos projektas.	Daugiabutis gyvenamasis namas	Vilniaus m. sav., Vilnius, Dzūkų g. 1	Nauja statyba	Gyvenamoji (trijų ir daugiau butų - daugiabučiai pastatai)	G
182582	Gyvenamojo namo (1A1p) Antakalnio g. 3, Vilniuje, rekonstravimo projektas	Gyvenamasis namas	Vilnius, Antakalnio g. 3	Rekonstrukcija	Gyvenamoji (vieno buto pastatai)	G1
182604	Vienbučio gyvenamojo namo rekonstravimo Jeruzalės g. 49, Vilniaus m. projektas	Gyvenamasis namas	Vilnius, Jeruzalės g. 49	Rekonstrukcija	Gyvenamoji (vieno buto pastatai)	G1
182604	Vienbučio gyvenamojo namo rekonstravimo Jeruzalės g. 49, Vilniaus m. projektas	Pagalbinio ūkio paskirties pastatas	Vilnius, Jeruzalės g. 49	Nauja statyba	Pagalbinio ūkio	I2
182819	Boilerinės Tuskulėnų g. 58, Vilniuje, paskirties keitimo į prekybos projektas, atliekant paprastąjį remontą	boilerinė	Vilniaus m. sav., Vilnius, Tuskulėnų g. 58	Paprastasis remontas	Kita	KITA
182822	Vienbučio gyvenamojo namo Pylimėlių g. 17A, Vilniuje, statybos projektas	Vienbutis gyvenamasis namas	Vilnius, Pylimėlių g. 17a	Nauja statyba	Gyvenamoji (vieno buto pastatai)	G1
182876	Daugiabučio gyvenamojo namo Tuskulėnų g. 48, Vilniuje, buto Nr. 55 kapitalinio remonto projektas	Daugiabutis gyvenamasis namas	Vilnius, Tuskulėnų g. 48-55	Kapitalinis remontas	Gyvenamoji (trijų ir daugiau butų - daugiabučiai pastatai)	G
182890	Vidutinio slėgio dujotiekio įvado iki sklypo Gurių Sodų 33-oji g., skl.kad.Nr.0101/0075:149, Vilniuje, statybos projektas	Vidutinio slėgio dujotiekio įvadas	Vilniaus m. sav., Vilnius, Gurių Sodų 33-oji g. iki sklypo skl.kad.Nr. 0101/0075:149	Nauja statyba	Skirstomieji dujotiekiai	I
182892	Vienbučio gyvenamojo namo Mileišiškių Sodų 1-oji g. 22, Vilniuje, statybos projektas	Lauko virtuvė	Vilniaus m. sav., Vilnius, Mileišiškių Sodų 1-oji g. 22	Statinio griovimas	Pagalbinio ūkio	I2
182892	Vienbučio gyvenamojo namo Mileišiškių Sodų 1-oji g. 22, Vilniuje, statybos projektas	Šiltnamis	Vilniaus m. sav., Vilnius, Mileišiškių Sodų 1-oji g. 22	Statinio griovimas	Pagalbinio ūkio	I2
182892	Vienbučio gyvenamojo namo Mileišiškių Sodų 1-oji g. 22, Vilniuje, statybos projektas	Sodo pastatas	Vilniaus m. sav., Vilnius, Mileišiškių Sodų 1-oji g. 22	Statinio griovimas	Kita (sodų)	G2
182892	Vienbučio gyvenamojo namo Mileišiškių Sodų 1-oji g. 22, Vilniuje, statybos projektas	Ūkio pastatas	Vilniaus m. sav., Vilnius, Mileišiškių Sodų 1-oji g. 22	Statinio griovimas	Pagalbinio ūkio	I2
182892	Vienbučio gyvenamojo namo Mileišiškių Sodų 1-oji g. 22, Vilniuje, statybos projektas	Vienbutis gyvenamasis namas	Vilniaus m. sav., Vilnius, Mileišiškių Sodų 1-oji g. 22	Nauja statyba	Gyvenamoji (vieno buto pastatai)	G1
182960	Vidutinio slėgio dujotiekio įvado iki sklypo Miškinių g. 45, skl. kad. Nr. 0101/0068:380, Vilniuje statybos projektas	Vidutinio slėgio dujotiekio įvadas	Vilniaus m. sav., Vilnius, Miškinių g. iki sklypo Miškinių g. 45, Vilnius	Nauja statyba	Skirstomieji dujotiekiai	I

Nr.	Pavadinimas	Pastato pavadinimas	Adresas	Statybos tipas	Statinio paskirtis	Paskirties kodas
182984	Vienbučio gyvenamojo namo Lenktoji g., skl.kad. nr.0101/0031:274., Vilniaus m., statybos projektas	Vienbutis gyvenamasis namas	Vilnius, Lenktoji g.	Nauja statyba	Gyvenamoji (vieno buto pastatai)	G1
182990	DAUGIABUČIO NAMO BIRŽELIO 23-OSIOS G. 8, VILNIUJE BUTO NR. 19 KAPITALINIO REMONTO PROJEKTAS	Daugiabutis gyvenamasis namas	Vilnius, Birželio 23-iosios g. 8-19	Kapitalinis remontas	Gyvenamoji (trijų ir daugiau butų - daugiabučiai pastatai)	G
183035	Administracinio pastato administracinių patalpų atidalinimo į du turtinius vienetus, vieno jų pakeičiant paskirtį į Paslaugųgų, K. Kalinausko g. 24, Vilniuje, paprastojo remonto projektas	Administracinis pastatas	Vilniaus m. sav., Vilnius, K. Kalinausko g. 24	Paprastasis remontas	Administracinė	A
183128	Vienbučio gyvenamojo namo Eišiškių pl. 219G, Vilniaus m., statybos projektas	Vienbutis gyvenamasis namas	Vilniaus m. sav., Vilnius, Eišiškių pl. 219G	Nauja statyba	Gyvenamoji (vieno buto pastatai)	G1
183150	DAUGIABUCIO NAMO DALIES-BUTO PARIBIO 31-1,VILNIAUS M.REKONSTRAVIMO PROJEKTAS	DAUGIABUTIS GYVENAMASIS NAMAS	Vilnius, Paribio g. 31-1	Rekonstrukcija	Gyvenamoji (trijų ir daugiau butų - daugiabučiai pastatai)	G
183153	DAUGIABUČIO GYVENAMOJO NAMO ŠVIESOS G. 7, GRIGIŠKĖSE, BUTO NR. 81 KAPITALINIO REMONTO PROJEKTAS	Daugiabutis namas	Vilniaus m. sav., Grigiškės, Šviesos g. 7-81	Kapitalinis remontas	Gyvenamoji (trijų ir daugiau butų - daugiabučiai pastatai)	G
183240	Bendrabučio A.Smetonos g. 4, Vilniuje, kapitalinio remonto projektas	Bendrabutis	Vilniaus m. sav., Vilnius, A. Smetonos g. 4	Kapitalinis remontas	Gyvenamoji (įvairioms socialinėms grupėms)	G
183251	Kiosko Nemenčinės pl. 33 Vilniuje statybos projektas	kioskas	Vilnius, Nemenčinės pl. 33	Nauja statyba	Prekybos	K
183272	Dvibučio gyvenamojo namo Karačiūnų g. skl.kad. Nr. 0101/0003:456, Vilniaus m., statybos projektas	Dvibutis gyvenamasis namas	Vilnius, Karačiūnų g.	Nauja statyba	Gyvenamoji (dviejų butų pastatai)	G1
183278	Kiosko Nemenčinės pl. 35A Vilniuje statybos projektas	kioskas	Vilniaus m. sav., Vilnius, Nemenčinės pl. 35 A	Nauja statyba	Prekybos	K
183296	Vidutinio slėgio dujotiekio Giedraičių g. su įvadu iki sklypo Giedraičių g. 56, skl. kad. Nr. 0101/0032:954, Vilniuje, statybos projektas	Vidutinio slėgio dujotiekio įvadas	Vilniaus m. sav., Vilnius, Giedraičių g.	Nauja statyba	Skirstomieji dujotiekiai	I
183296	Vidutinio slėgio dujotiekio Giedraičių g. su įvadu iki sklypo Giedraičių g. 56, skl. kad. Nr. 0101/0032:954, Vilniuje, statybos projektas	Vidutinio slėgio dujotiekis	Vilniaus m. sav., Vilnius, Giedraičių g.	Nauja statyba	Skirstomieji dujotiekiai	I
183299	Dvibučio gyvenamojo namo Plytinės g. 19h, Vilniuje, rekonstravimo projektas (7.2)	Dvibutis gyvenamasis namas	Vilnius, Plytinės g. 19a-1	Rekonstrukcija	Gyvenamoji (dviejų butų pastatai)	G1
183299	Dvibučio gyvenamojo namo Plytinės g. 19h, Vilniuje, rekonstravimo projektas (7.2)	Garažas	Vilnius, Plytinės g. 19h	Kapitalinis remontas	Pagalbinio ūkio	I2
183305	Nuotekų tinklų Meldų g., Galgių k., Mickūnų sen., Vilniaus m. statybos projektas	Nuotekų tinklai	Vilniaus m. sav., Vilnius, Meldų g.	Nauja statyba	Nuotekų surinkimo tinklai	I
183321	Vienbučio gyvenamojo namo Birelių Sodų 19-oji g. 8, Vilniaus m., statybos projektas	Vienbutis gyvenamasis namas	Vilniaus m. sav., Vilnius, Birelių Sodų 19-oji g. 8	Nauja statyba	Gyvenamoji (vieno buto pastatai)	G1
183342	Vidutinio slėgio dujotiekio įvado iki sklypo Šaltūnų g. 13 A, kad. Nr. 0101/0051:1622, Vilniuje statybos projektas	Vidutinio slėgio dujotiekio įvadas	Vilniaus m. sav., Vilnius, Šaltūnų g. iki sklypo Šaltūnų g. 13 A	Nauja statyba	Skirstomieji dujotiekiai	I
183345	Vidutinio slėgio dujotiekio įvado iki sklypo Pupojų Sodų 6-oji g. 21, kad.Nr.0101/0036:989, Vilniuje statybos projektas	Vidutinio slėgio dujotiekio įvadas	Vilniaus m. sav., Vilnius, Pupojų Sodų 6-oji g. iki sklypo Pupojų Sodų 6-oji g. 21	Nauja statyba	Skirstomieji dujotiekiai	I
183396	Vienbučio gyvenamojo namo Laurų Sodų 4-oji g. 47, Vilniaus m., statybos projektas	Sodo namas	Vilnius, Laurų Sodų 4-oji g. 47	Statinio griovimas	Kita (sodų)	G2

Nr.	Pavadinimas	Pastato pavadinimas	Adresas	Statybos tipas	Statinio paskirtis	Paskirties kodas
183396	Vienbučio gyvenamojo namo Laurų Sodų 4-oji g. 47, Vilniaus m., statybos projektas	Vienbutis gyvenamasis namas	Vilnius, Laurų Sodų 4-oji g. 47	Nauja statyba	Gyvenamoji (vieno buto pastatai)	G1
183404	Vienbučio gyvenamojo namo Rokantiškių g. 13B, Vilniaus m., statybos projektas	Vienbutis gyvenamasis namas	Vilniaus m. sav., Vilnius, Rokantiškių g. 13B	Nauja statyba	Gyvenamoji (vieno buto pastatai)	G1
183419	Daugiabučio gyvenamojo namo statybos ir administracinio pastato su prekybos patalpomis (1B2p) Pylimo g. 30, Vilniuje, rekonstravimo projektas	Administracinis pastatas	Vilniaus m. sav., Vilnius, Pylimo g. 30	Rekonstrukcija	Administracinė	A
183419	Daugiabučio gyvenamojo namo statybos ir administracinio pastato su prekybos patalpomis (1B2p) Pylimo g. 30, Vilniuje, rekonstravimo projektas	Administracinis pastatas	Vilniaus m. sav., Vilnius, Pylimo g. 30	Statinio griovimas	Administracinė	A
183419	Daugiabučio gyvenamojo namo statybos ir administracinio pastato su prekybos patalpomis (1B2p) Pylimo g. 30, Vilniuje, rekonstravimo projektas	Daugiabutis gyvenamas namas	Vilniaus m. sav., Vilnius, Pylimo g. 30	Nauja statyba	Gyvenamoji (trijų ir daugiau butų - daugiabučiai pastatai)	G
183419	Daugiabučio gyvenamojo namo statybos ir administracinio pastato su prekybos patalpomis (1B2p) Pylimo g. 30, Vilniuje, rekonstravimo projektas	Dujotiekis	Vilniaus m. sav., Vilnius, Pylimo g. 30	Rekonstrukcija	Dujų tinklų	I
183426	Daugiabučio gyvenamojo namo Rasų g.16, Vilniuje, buto Nr.4 paprastojo remonto projektas	Daugiabutis gyvenamasis namas	Vilniaus m. sav., Vilnius, Rasų g. 16-4	Paprastasis remontas	Gyvenamoji (trijų ir daugiau butų - daugiabučiai pastatai)	G
183448	Kepyklos - kavinės Pylimo g. 44, Vilniuje paskirties keitimo į viešbučių bei viešbučio su biuro patalpomis paprastojo remonto projektas	Kepykla - kavinė	Vilniaus m. sav., Vilnius, Pylimo g. 44	Paprastasis remontas	Maitinimo	K
183448	Kepyklos - kavinės Pylimo g. 44, Vilniuje paskirties keitimo į viešbučių bei viešbučio su biuro patalpomis paprastojo remonto projektas	Viešbutis su biuro patalpomis	Vilniaus m. sav., Vilnius, Pylimo g. 44	Paprastasis remontas	Viešbutis	H
183461	Dviejų vienbučių gyv. namų, Vilniaus m. Sav., skl. Kad. Nr. 0101/0157:1888, Statybos projektas	Vienbutis gyvenamasis namas 1 (7.1)	Vilniaus m. sav., Vilnius, 0101/0157:1888	Nauja statyba	Gyvenamoji (vieno buto pastatai)	G1
183461	Dviejų vienbučių gyv. namų, Vilniaus m. Sav., skl. Kad. Nr. 0101/0157:1888, Statybos projektas	Vienbutis gyvenamasis namas 2 (7.1)	Vilniaus m. sav., Vilnius, 0101/0157:1888	Nauja statyba	Gyvenamoji (vieno buto pastatai)	G1
183492	Nuotekynės gyvenamajam namui Putiniškių g.8, Vilniuje statybos projektas	Nuotekynė	Vilniaus m. sav., Vilnius, Putiniškių g. 8	Nauja statyba	Nuotekų išvadai	I
183534	Dviejų vienbučių gyvenamųjų namų S. Narutavičiaus g. 52, Vilniaus m., statybos projektas	Vienbutis gyvenamasis namas	Vilniaus m. sav. S. Narutavičiaus g. 52	Nauja statyba	Gyvenamoji (vieno buto pastatai)	G1
183554	Vandentiekos ir nuotekynės sodo pastatui Pupojų Sodų 5-oji g.24, Vilniuje, statybos projektas	Nuotekynė	Vilniaus m. sav., Vilnius, Pupojų Sodų 5-oji g. 24	Nauja statyba	Nuotekų išvadai	I
183554	Vandentiekos ir nuotekynės sodo pastatui Pupojų Sodų 5-oji g.24, Vilniuje, statybos projektas	vandentieka	Vilniaus m. sav., Vilnius, Pupojų Sodų 5-oji g. 24	Nauja statyba	Įvadiniai tinklai	I
183580	Vienbučio gyvenamojo namo Portugalų g. 30, Vilniaus m., statybos projektas	Vienbutis gyvenamasis namas	Vilniaus m. sav., Vilnius, Portugalų g. 30	Nauja statyba	Gyvenamoji (vieno buto pastatai)	G1
183670	Dvibučio gyvenamojo namo (7.2) A. Baliūno g. 6, Vilniuje, statybos projektas	Dvibutis gyvenamasis namas (7.2)	Vilniaus m. sav., Vilnius, Adolfo Baliūno g. 6	Nauja statyba	Gyvenamoji (dviejų butų pastatai)	G1
183768	GAMYBINIO PASTATO ir KOMPRESORINĖS, VILNIAUS G.10, VILNIUS (GRIGIŠKĖSE), GRIOVIMO APRAŠAS	Pastatas-gamybinis pastatas	Vilniaus m. sav., Grigiškės, Vilniaus g. 10	Statinio griovimas	Gamybos, pramonės	P
183768	GAMYBINIO PASTATO ir KOMPRESORINĖS, VILNIAUS G.10, VILNIUS (GRIGIŠKĖSE), GRIOVIMO APRAŠAS	Pastatas-kompresorinė	Vilniaus m. sav., Grigiškės, Vilniaus g. 10	Statinio griovimas	Kita	KITA
183771	VIENBUČIO GYVENAMOJO NAMO UŽUSIENIO G. 3E, VILNIUJE STATYBOS PROJEKTAS	VIENBUTIS GYVENAMASIS NAMAS	Vilniaus m. sav., Vilnius, Užusienio g. 3E	Nauja statyba	Gyvenamoji (vieno buto pastatai)	G1

Nr.	Pavadinimas	Pastato pavadinimas	Adresas	Statybos tipas	Statinio paskirtis	Paskirties kodas
183786	Vienbutis gyvenamasis namas. Birelių Sodų 5-oji g. 47, Vilnius. Statybos projektas	Vienbutis gyvenamasis namas	Vilnius, Birelių Sodų 5-oji g. 47	Statinio griovimas	Gyvenamoji (vieno buto pastatai)	G1
183786	Vienbutis gyvenamasis namas. Birelių Sodų 5-oji g. 47, Vilnius. Statybos projektas	Vienbutis gyvenamasis namas.	Vilnius, Birelių Sodų 5-oji g. 47	Nauja statyba	Gyvenamoji (vieno buto pastatai)	G1
183794	Vienbučio gyvenamojo namo Krakiškių g. 7, Vilniaus m., statybos projektas	Vienbutis gyvenamasis namas	Vilnius, Krakiškių g. 7	Nauja statyba	Gyvenamoji (vieno buto pastatai)	G1
183843	Vandentiekos ir nuotekynės angarui Kirtimų g.47, Vilniuje, statybos projektas	Nuotekynė	Vilnius, Kirtimų g. 47	Nauja statyba	Nuotekų išvadai	I
183843	Vandentiekos ir nuotekynės angarui Kirtimų g.47, Vilniuje, statybos projektas	Vandentieka	Vilnius, Kirtimų g. 47	Nauja statyba	Įvadiniai tinklai	I
183936	Nuotekynės gyvenamajam namui Savanorių pr. 236A, Vilniuje, statybos projektas	Nuotekynė	Vilniaus m. sav., Vilnius, Savanorių pr. 236A	Nauja statyba	Nuotekų išvadai	I
183961	Vienbučio gyvenamojo namo Viršupio Sodų 3-oji g. 32, Vilniaus m., statybos projektas	Sodo namas	Vilnius, Viršupio Sodų 3-ioji g. 32	Statinio griovimas	Kita (sodų)	G2
183961	Vienbučio gyvenamojo namo Viršupio Sodų 3-oji g. 32, Vilniaus m., statybos projektas	Vienbutis gyvenamasis namas	Vilnius, Viršupio Sodų 3-ioji g. 32	Nauja statyba	Gyvenamoji (vieno buto pastatai)	G1
184003	Daugiabučio gyvenamojo namo S.Moniuškos g.39 Vilniuje neįrengtos pastogės dalies paskirties keitimo į gyvenamąją projektas, atliekant kapitalinį remontą ir sujungiant su butu Nr.5.	daugiabutis gyvenamas namas	Vilniaus m. sav., Vilnius, S. Moniuškos g. 39-5	Kapitalinis remontas	Gyvenamoji (trijų ir daugiau butų - daugiabučiai pastatai)	G
184006	Dviejų vienbučių gyvenamųjų namų Tarandės k., skl. kad. Nr. 0101/0171:250, Vilniaus m., statybos projektas.	Vienbutis gyvenamasis namas (7.1)	Vilnius, Tarandės k.	Nauja statyba	Gyvenamoji (vieno buto pastatai)	G1
184060	Vienbučio gyvenamojo namo Kolektyvo g. 228, Vilniaus m. statybos projektas	Vienbutis gyvenamasis namas	Vilnius, Kolektyvo g. 228	Nauja statyba	Gyvenamoji (vieno buto pastatai)	G1
184065	Vienbučio gyvenamojo namo J. Tiškevičiaus g., Vilniaus m., statybos projektas	Vienbutis gyvenamasis namas	Vilniaus m. sav., Vilnius, J. Tiškevičiaus g.	Nauja statyba	Gyvenamoji (vieno buto pastatai)	G1
184075	Vandentiekos ir nuotekynės butui Liepto g.3-2, Vilniuje statybos projektas	Nuotekynė	Vilniaus m. sav., Vilnius, Liepto g. 3-2	Nauja statyba	Nuotekų išvadai	I
184075	Vandentiekos ir nuotekynės butui Liepto g.3-2, Vilniuje statybos projektas	Vandentiekis	Vilniaus m. sav., Vilnius, Liepto g. 3-2	Nauja statyba	Įvadiniai tinklai	I
184123	Vandentiekos ir nuotekynės butui Kaimelio g. 24-2, Vilniuje statybos projektas	Nuotekynė	Vilnius, Kaimelio g. 24-2	Nauja statyba	Nuotekų išvadai	I
184123	Vandentiekos ir nuotekynės butui Kaimelio g. 24-2, Vilniuje statybos projektas	Vandentieka	Vilnius, Kaimelio g. 24-2	Nauja statyba	Įvadiniai tinklai	I
184131	Vienbučio gyvenamojos namo Vanaginės Sodų 4-oji g. 47, Vilniuje, statybos projektas	Sodo pastatas	Vilnius, Vanaginės Sodų 4-oji g. 47	Statinio griovimas	Kita (sodų)	G2
184131	Vienbučio gyvenamojos namo Vanaginės Sodų 4-oji g. 47, Vilniuje, statybos projektas	Vienbutis gyvenamasis namas	Vilnius, Vanaginės Sodų 4-oji g. 47	Nauja statyba	Gyvenamoji (vieno buto pastatai)	G1
184204	Vienbučio gyvenamojo namo Pagirių gyv. kvartale, skl. Nr. 384, skl. kad. Nr. 0101/0160:5787, Vilniaus m., statybos projektas	Vienbutis gyvenamasis namas	Pagirių gyv. kvartalas - skl. Nr.384 Vilniaus m. sav. Vilniaus m.	Nauja statyba	Gyvenamoji (vieno buto pastatai)	G1
184205	Paslaugųgų paskirties pastato Vingrių g. 14, Vilniuje, paskirties keitimo į viešbučių projektas	Paslaugųgų paskirties ir administracinės patalpos	Vilniaus m. sav., Vilnius, Vingrių g. 14		Paslaugų	K
184229	Vandentiekos ir nuotekynės gyvenamajam namui Kolektyvo g. 30-1,2, Vilniuje, statybos projektas	Nuotekynė	Vilniaus m. sav., Vilnius, Kolektyvo g. 30-1,2	Nauja statyba	Nuotekų išvadai	I
184229	Vandentiekos ir nuotekynės gyvenamajam namui Kolektyvo g. 30-1,2, Vilniuje, statybos projektas	Vandentieka	Vilniaus m. sav., Vilnius, Kolektyvo g. 30-1,2	Nauja statyba	Įvadiniai tinklai	I
184230	Gamybinio pastato 6P1p griovimo ir gamybinių pastatų 3P2p, 2P1p Geologų g. 12A, Vilnaius m., paprastojo remonto projektas	Gamybinis pastatas 2P1p	Vilniaus m. sav., Vilnius, Geologų g. 12A	Paprastasis remontas	Gamybos, pramonės	P

Nr.	Pavadinimas	Pastato pavadinimas	Adresas	Statybos tipas	Statinio paskirtis	Paskirties kodas
184230	Gamybinio pastato 6P1p griovimo ir gamybinių pastatų 3P2p, 2P1p Geologų g. 12A, Vilnaius m., paprastojo remonto projektas	Gamybinis pastatas 3P2p	Vilniaus m. sav., Vilnius, Geologų g. 12A	Paprastasis remontas	Gamybos, pramonės	P
184230	Gamybinio pastato 6P1p griovimo ir gamybinių pastatų 3P2p, 2P1p Geologų g. 12A, Vilnaius m., paprastojo remonto projektas	Gamybinis pastatas 6P1p	Vilniaus m. sav., Vilnius, Geologų g. 12A	Statinio griovimas	Gamybos, pramonės	P
184235	Vienbučio gyvenamojo namo Masalskio g.4, Vilniaus m., statybos projektas	Viebutis gyvenamasis namas	Vilniaus m. sav., Vilnius, I. Masalskio g. 4	Nauja statyba	Gyvenamoji (vieno buto pastatai)	G1
184245	Vienbučio gyvenamojo namo Prancūzų g. 41, Vilniaus m., statybos projektas	Vienbutis gyvenamasis namas	Vilniaus m. sav., Vilnius, Prancūzų g. 41	Nauja statyba	Gyvenamoji (vieno buto pastatai)	G1
184249	Nuotekų tinklų Lazdynų Pelėdos g., Antavilių gyv. Vilniaus m., statybos projektas	Nuotekų tinklai	Vilniaus m. sav., Vilnius, Lazdynų Pelėdos g.	Nauja statyba	Nuotekų surinkimo tinklai	I
184255	Vandentiekio įvado į garažą Jogailos g. 11A, Vilniuje, statybos projektas	Vandentiekio įvadas	Vilniaus m. sav., Vilnius, Jogailos g. 11A	Nauja statyba	Įvadiniai tinklai	I
184304	Vienbučio gyvenamojo namo Vėluvos g. 13, Vilniaus m., statybos projektas	Vienbutis gyvenamasis namas	Vilnius, Vėluvos g. 13	Nauja statyba	Gyvenamoji (vieno buto pastatai)	G1
184315	Vidutinio slėgio dujotiekio įvado iki sklypo Žarijų g. 4, skl. kad. Nr. 0101/0076:501, Vilniuje statybos projektas	Vidutinio slėgio dujotiekio įvadas	Vilniaus m. sav., Vilnius, Žarijų g. iki sklypo Žarijų g. 4	Nauja statyba	Skirstomieji dujotiekiai	I
184317	Daugiabučio gyvenamojo namo Vytenio g. 44, Vilnius, kapitalinio remonto projektas	Daugiabutis gyvenamasis namas	Vilniaus m. sav., Vilnius, Vytenio g. 44	Kapitalinis remontas	Gyvenamoji (trijų ir daugiau butų - daugiabučiai pastatai)	G
184328	VIENBUČIO GYVENAMOJO NAMO BALSIŲ SODŲ 2-OJI G. 14, VILNIUJE, STATYBOS PROJEKTAS	vienbutis gyvenamasis namas (7.1)	Vilniaus m. sav., Vilnius, Balsių Sodų 2-oji g. 14	Nauja statyba	Gyvenamoji (vieno buto pastatai)	G1
184348	Vidutinio slėgio dujotiekio (unik. Nr. 4400-2064-3186, 4400-1983-4394, 4400-2203-5394, 13/993-0053-02-0) rekonstravimo, didelio slėgio dujotiekio rekonstravimo į vidutinį slėgį Sakalaičių g., dujų reguliavimo punkto pastato PDRP-12 (unik. Nr. 4400-1998-09	Vidutinio slėgio dujotiekio vamzdynas	Vilniaus m. sav., Vilnius, Sakalaičių g.	Rekonstrukcija	Skirstomieji dujotiekiai	I
184348	Vidutinio slėgio dujotiekio (unik. Nr. 4400-2064-3186, 4400-1983-4394, 4400-2203-5394, 13/993-0053-02-0) rekonstravimo, didelio slėgio dujotiekio rekonstravimo į vidutinį slėgį Sakalaičių g., dujų reguliavimo punkto pastato PDRP-12 (unik. Nr. 4400-1998-09	Mažo slėgio dujotiekio vamzdynas	Vilniaus m. sav., Vilnius, Sakalaičių g.	Rekonstrukcija	Skirstomieji dujotiekiai	I
184348	Vidutinio slėgio dujotiekio (unik. Nr. 4400-2064-3186, 4400-1983-4394, 4400-2203-5394, 13/993-0053-02-0) rekonstravimo, didelio slėgio dujotiekio rekonstravimo į vidutinį slėgį Sakalaičių g., dujų reguliavimo punkto pastato PDRP-12 (unik. Nr. 4400-1998-09	Dujų reguliavimo punkto pastatas	Vilniaus m. sav., Vilnius, Sakalaičių g./Molynės g.	Statinio griovimas	Gamybos, pramonės	P
184348	Vidutinio slėgio dujotiekio (unik. Nr. 4400-2064-3186, 4400-1983-4394, 4400-2203-5394, 13/993-0053-02-0) rekonstravimo, didelio slėgio dujotiekio rekonstravimo į vidutinį slėgį Sakalaičių g., dujų reguliavimo punkto pastato PDRP-12 (unik. Nr. 4400-1998-09	Vidutinio slėgio dujotiekis	Vilniaus m. sav., Vilnius, Sakalaičių Sodų 2-oji g.	Rekonstrukcija	Skirstomieji dujotiekiai	I
184348	Vidutinio slėgio dujotiekio (unik. Nr. 4400-2064-3186, 4400-1983-4394, 4400-2203-5394, 13/993-0053-02-0) rekonstravimo, didelio slėgio dujotiekio rekonstravimo į vidutinį slėgį Sakalaičių g., dujų reguliavimo punkto pastato PDRP-12 (unik. Nr. 4400-1998-09	Didelio slėgio dujotiekio vamzdynas	Vilniaus m. sav., Vilnius, Sakalaičių g.	Rekonstrukcija	Skirstomieji dujotiekiai	I

Nr.	Pavadinimas	Pastato pavadinimas	Adresas	Statybos tipas	Statinio paskirtis	Paskirties kodas
184348	Vidutinio slėgio dujotiekio (unik. Nr. 4400-2064-3186, 4400-1983-4394, 4400-2203-5394, 13/993-0053-02-0) rekonstravimo, didelio slėgio dujotiekio rekonstravimo į vidutinį slėgį Sakalaičių g., dujų reguliavimo punkto pastato PDRP-12 (unik. Nr. 4400-1998-09	Vidutinio slėgio dujotiekio įvadas	Vilniaus m. sav., Vilnius, Sakalaičių g.	Rekonstrukcija	Skirstomieji dujotiekiai	I
184348	Vidutinio slėgio dujotiekio (unik. Nr. 4400-2064-3186, 4400-1983-4394, 4400-2203-5394, 13/993-0053-02-0) rekonstravimo, didelio slėgio dujotiekio rekonstravimo į vidutinį slėgį Sakalaičių g., dujų reguliavimo punkto pastato PDRP-12 (unik. Nr. 4400-1998-09	Vidutinio slėgio dujotiekis su įvadu	Vilniaus m. sav., Vilnius, Sakalaičių Sodų 3-oji g.	Rekonstrukcija	Skirstomieji dujotiekiai	I
184359	Mokslo paskirties pastato (8.11) Taikos g. 47, Vilniuje, atnaujinimo (modernizavimo) projektas	Mokykla	Vilniaus m. sav., Vilnius, Taikos g. 47	Atnaujinimas (modernizavimas)	Mokslo	V
184399	Vienbučio gyvenamojo namo Balsių Sodų 6-oji g. 35, Vilniuje, statybos projektas.	Vienbutis gyvenamasis namas	Vilniaus m. sav., Vilnius, Balsių Sodų 6-oji g. 35	Nauja statyba	Gyvenamoji (vieno buto pastatai)	G1
184440	Daugiabučio gyvenamojo namo Klinikų g.3, Vilniuje, buto Nr. 46 paskirties keitimo į Paslaugųgų projektas, atliekant paprastąjį remontą.	Daugiabutis gyvenamasis namas	Vilniaus m. sav., Vilnius, Klinikų g. 3-46	Paprastasis remontas	Gyvenamoji (trijų ir daugiau butų - daugiabučiai pastatai)	G
184447	Vieno buto gyvenamojo namo Arimų Sodų 6-oji g. 19, Vilniuje, statybos projektas	vienbutis gyvenamasis namas	Vilnius, Arimų Sodų 6-oji g. 19	Nauja statyba	Gyvenamoji (vieno buto pastatai)	G1
184470	Vienbučio gyvenamojo namo Kuršių g. 16, (skl.kad. Nr. 0101/0070:0004) Vilniuje, statybos projektas	Vienbutis gyvenamasis namas	Vilnius, Kuršių g. 16	Nauja statyba	Gyvenamoji (vieno buto pastatai)	G1
184492	GAMYBINIO PASTATO ir KATILINĖS, VILNIAUS G.10, VILNIUS (GRIGIŠKĖSE), GRIOVIMO PROJEKTAS	Pastatas-gamybinis pastatas	Vilniaus m. sav., Grigiškės, Vilniaus g. 10	Statinio griovimas	Gamybos, pramonės	P
184492	GAMYBINIO PASTATO ir KATILINĖS, VILNIAUS G.10, VILNIUS (GRIGIŠKĖSE), GRIOVIMO PROJEKTAS	Pastatas-katilinė	Vilniaus m. sav., Grigiškės, Vilniaus g. 10	Statinio griovimas	Kita	KITA
184496	Sodo pastato Garsioji g., SB "Švietimas", skl. Nr. 63, Vilniuje, griovimo aprašas.	Sodo pastatas	Vilniaus m. sav., Vilnius, Garsioji g. SB "Švietimas", skl. Nr. 63	Statinio griovimas	Kita (sodų)	G2
184550	Saulės fotovoltinės elektrinės Švitrigailos g. 40b, Vilniuje statybos projektas	SAULĖS FOTOVOLTINĖ ELEKTRINĖ	Vilniaus m. sav., Vilnius, Švitrigailos g. 40b	Nauja statyba	Kiti inžineriniai statiniai	I
184555	Vienbučio gyvenamojo namo Raisteniškių g. 1A, Vilniaus m, statybos projektas	Vienbutis gyvenamasis namas	Vilnius, Raisteniškių g. 1A	Nauja statyba	Gyvenamoji (vieno buto pastatai)	G1
184572	Dujų tinklų, vidutinio slėgio dujotiekio Numėjos g. su įvadu iki sklypo Numėjos g. 37, skl. kad. Nr. 0101/0131:293, Vilniuje, statybos projektas	Vidutinio slėgio dujotiekio įvadas	Vilniaus m. sav., Vilnius, Numėjos g.	Nauja statyba	Skirstomieji dujotiekiai	I
184572	Dujų tinklų, vidutinio slėgio dujotiekio Numėjos g. su įvadu iki sklypo Numėjos g. 37, skl. kad. Nr. 0101/0131:293, Vilniuje, statybos projektas	Vidutinio slėgio dujotiekis	Vilniaus m. sav., Vilnius, Numėjos g.	Nauja statyba	Skirstomieji dujotiekiai	I
184643	Dvibučio gyvenamojo namo (7.2) Šeškinės Sodų g. 17, Vilniuje, statybos projektas	Dviejų butų gyvenamasis namas	Vilniaus m. sav., Vilnius, Šeškinės Sodų g. 17	Nauja statyba	Gyvenamoji (dviejų butų pastatai)	G1
184707	Vienbučio gyvenamojo namo, Pupinės k., skl. kad. nr. 0101/0159:1235, Vilniaus m., statybos projektas	Vienbutis gyvenamasis namas	Vilniaus m. sav., Pupinė	Nauja statyba	Gyvenamoji (vieno buto pastatai)	G1
184747	Sodo pastato Visorių Sodų 3-ioji g. 24, Vilniuje, griovimo aprašas	Sodo namas	Vilniaus m. sav., Vilnius, Visorių Sodų 3-ioji g. 24	Statinio griovimas	Kita (sodų)	G2
184755	Vienbučio gyvenamojo namo (7.1) Ožkinių g.7, Vilniaus m., rekonstravimo projektas	Vienbutis gyvenamasis namas	Vilnius, Ožkinių g. 7	Rekonstrukcija	Gyvenamoji (vieno buto pastatai)	G1
184758	Vienbučio gyvenamojo namo Pupojų Sodų 5-oji g. 25, Vilniaus m., statybos projektas	Vienbutis gyvenamasis namas	Vilnius, Pupojų Sodų 5-oji g. 25	Nauja statyba	Gyvenamoji (vieno buto pastatai)	G1

Nr.	Pavadinimas	Pastato pavadinimas	Adresas	Statybos tipas	Statinio paskirtis	Paskirties kodas
184826	Saulės fotovoltinės elektrinės Justiniškių g. 64, Vilniuje, statybos projektas	Saulės fotovoltinė elektrinė	Vilnius, Justiniškių g. 64	Nauja statyba	Kiti inžineriniai statiniai	I
184909	Administracinio pastato Savanorių pr. 174B, Vilniaus m. rekonstravimo projektas	Administracinis pastatas	Vilnius, Savanorių pr. 174B	Rekonstrukcija	Administracinė	A
184910	Vienbučio gyvenamojo namo Babinių sodų 2-oji g. 12, Vilniuje statybos projektas	Vienbutis gyvenamasis namas	Vilniaus m. sav., Vilnius, Babinių Sodų 2-oji g. 12	Nauja statyba	Gyvenamoji (vieno buto pastatai)	G1
184953	Saulės fotovoltinės elektrinės Šeškinės g. 22, Vilniuje statybos projektas	SAULĖS FOTOVOLTINĖ ELEKTRINĖ	Vilniaus m. sav., Vilnius, Šeškinės g. 22	Nauja statyba	Kiti inžineriniai statiniai	I
184969	Daugiabučio gyvenamojo namo Stiklių g.10, Vilniuje, neįrengtos pastogės kapitalinio remonto, keičiant paskirtį į maitinimo, projektas	Gyvenamasis namas	Vilniaus m. sav., Vilnius, Stiklių g. 10	Kapitalinis remontas	Gyvenamoji (trijų ir daugiau butų - daugiabučiai pastatai)	G
184980	Vienbutis gyvenamasis namas A.Petrulio g. 34, Vilnius. Statybos projektas.	Vienbutis gyvenamasis namas	Vilniaus m. sav., Vilnius, Alfonso Petrulio g. 34	Nauja statyba	Gyvenamoji (vieno buto pastatai)	G1
185000	Vienbučio gyvenamojo namo Visalaukio g. 74, Vilniuje, statybos projektas	Vienbutis gyvenamasis namas	Vilniaus m. sav., Vilnius, Visalaukio g. 74	Nauja statyba	Gyvenamoji (vieno buto pastatai)	G1
185038	Vidutinio slėgio dujotiekio su įvadais (unik. Nr. 4400-0031-2100,4400-0683-5527)rekonstravimo, didelio slėgio dujotiekio (unik.Nr.4400-2512-5100) rekonstravimo į vidutinį slėgį, didelio, vidutinio slėgio dujotiekio ir spintinio dujų reguliavimo punkto SDR	Vidutinio slėgio dujotiekio įvadas	Vilniaus m. sav., Vilnius, Liepkalnio g.	Rekonstrukcija	Skirstomieji dujotiekiai	I
185038	Vidutinio slėgio dujotiekio su įvadais (unik. Nr. 4400-0031-2100,4400-0683-5527)rekonstravimo, didelio slėgio dujotiekio (unik.Nr.4400-2512-5100) rekonstravimo į vidutinį slėgį, didelio, vidutinio slėgio dujotiekio ir spintinio dujų reguliavimo punkto SDR	Vidutinio slėgio dujų tinklų vamzdynas	Vilniaus m. sav., Vilnius, Minsko pl.	Statinio griovimas	Skirstomieji dujotiekiai	I
185038	Vidutinio slėgio dujotiekio su įvadais (unik. Nr. 4400-0031-2100,4400-0683-5527)rekonstravimo, didelio slėgio dujotiekio (unik.Nr.4400-2512-5100) rekonstravimo į vidutinį slėgį, didelio, vidutinio slėgio dujotiekio ir spintinio dujų reguliavimo punkto SDR	Didelio slėgio dujotiekio vamzdynas	Vilniaus m. sav., Vilnius, Liepkalnio g.	Rekonstrukcija	Skirstomieji dujotiekiai	I
185038	Vidutinio slėgio dujotiekio su įvadais (unik. Nr. 4400-0031-2100,4400-0683-5527)rekonstravimo, didelio slėgio dujotiekio (unik.Nr.4400-2512-5100) rekonstravimo į vidutinį slėgį, didelio, vidutinio slėgio dujotiekio ir spintinio dujų reguliavimo punkto SDR	Vidutinio slėgio dujotiekio vamzdynas	Vilniaus m. sav., Vilnius, Minsko pl.	Rekonstrukcija	Skirstomieji dujotiekiai	I
185038	Vidutinio slėgio dujotiekio su įvadais (unik. Nr. 4400-0031-2100,4400-0683-5527)rekonstravimo, didelio slėgio dujotiekio (unik.Nr.4400-2512-5100) rekonstravimo į vidutinį slėgį, didelio, vidutinio slėgio dujotiekio ir spintinio dujų reguliavimo punkto SDR	Didelio slėgio dujų tinklų vamzdynas ir spintinis dujų reguliavimo punktas	Vilniaus m. sav., Vilnius, Minsko pl.	Statinio griovimas	Skirstomieji dujotiekiai	I
185043	Vienbučio gyvenamojo namo Aitvarų g. 36, Vilniaus m., statybos projektas	Vienbutis gyvenamasis namas	Vilniaus m. sav., Vilnius, Aitvarų g. 36	Nauja statyba	Gyvenamoji (vieno buto pastatai)	G1
185052	Vienbučio gyvenamojo namo pertvarkymo į dvibutį gyvenamąjį namą A.Jaroševičiaus g. 14, Vilniaus m., rekonstravimo projektas	Garažas	Vilnius, A. Jaroševičiaus g. 14	Rekonstrukcija	Garažas (esantis namų valdoje)	I2
185052	Vienbučio gyvenamojo namo pertvarkymo į dvibutį gyvenamąjį namą A.Jaroševičiaus g. 14, Vilniaus m., rekonstravimo projektas	Ūkinis pastatas	Vilnius, A. Jaroševičiaus g. 14	Rekonstrukcija	Pagalbinio ūkio	I2

Nr.	Pavadinimas	Pastato pavadinimas	Adresas	Statybos tipas	Statinio paskirtis	Paskirties kodas
185052	Vienbučio gyvenamojo namo pertvarkymo į dvibutį gyvenamąjį namą A.Jaroševičiaus g. 14, Vilniaus m., rekonstravimo projektas	Vienbutis gyvenamasis namas	Vilnius, A. Jaroševičiaus g. 14	Rekonstrukcija	Gyvenamoji (vieno buto pastatai)	G1
185102	Vandentiekos ir nuotekynės gyvenamajam namui Kaukų g. 46, Vilniuje, statybos projektas	Buitinė nuotekynė	Vilniaus m. sav., Vilnius, Kaukų g. 46	Nauja statyba	Nuotekų išvadai	I
185102	Vandentiekos ir nuotekynės gyvenamajam namui Kaukų g. 46, Vilniuje, statybos projektas	Vandentieka	Vilniaus m. sav., Vilnius, Kaukų g. 46	Nauja statyba	Įvadiniai tinklai	I
185107	Vidutinio slėgio dujotiekio įvado iki sklypo Dalios g. 19, skl. kad. Nr. 0101/0131:270, Vilniuje statybos projektas	Vidutinio slėgio dujotiekio įvadas	Vilniaus m. sav., Vilnius, Dalios g. iki sklypo Dalios g. 19	Nauja statyba	Skirstomieji dujotiekiai	I
185250	Vienbučio gyvenamo namo Žemoji g. 86D,Vilniaus mieste , statybos projektas	Vieno buto gyvenamas namas	Vilniaus m. sav., Vilnius, Žemoji g. 86D	Nauja statyba	Gyvenamoji (vieno buto pastatai)	G1
185287	Prekybos paskirties pastato(8.3) Ukmergės g. 369, Vilniaus m.,negyvenamųjų patalpų kapitalinio remonto projektas	Prekybos paskirties pastatas	Vilniaus m. sav., Vilnius, Ukmergės g. 369	Kapitalinis remontas	Prekybos	K
185311	Vidutinio slėgio dujotiekio (unik. Nr. 1399-3005-3020) rekonstravimo, didelio slėgio dujotiekio (unik. Nr. 1399-3005-3034) rekonstravimo į vidutinį slėgį, dujų reguliavimo punkto pastato PDRP-8 (unik. Nr. 4400-1998-0942) griovimo Metalo g., Vilniuje proje	Didelio slėgio dujotiekio vamzdynas	Vilniaus m. sav., Vilnius, Metalo g.	Rekonstrukcija	Skirstomieji dujotiekiai	I
185311	Vidutinio slėgio dujotiekio (unik. Nr. 1399-3005-3020) rekonstravimo, didelio slėgio dujotiekio (unik. Nr. 1399-3005-3034) rekonstravimo į vidutinį slėgį, dujų reguliavimo punkto pastato PDRP-8 (unik. Nr. 4400-1998-0942) griovimo Metalo g., Vilniuje proje	Dujų reguliavimo punkto pastatas	Vilniaus m. sav., Vilnius, Metalo g.	Statinio griovimas	Gamybos, pramonės	P
185311	Vidutinio slėgio dujotiekio (unik. Nr. 1399-3005-3020) rekonstravimo, didelio slėgio dujotiekio (unik. Nr. 1399-3005-3034) rekonstravimo į vidutinį slėgį, dujų reguliavimo punkto pastato PDRP-8 (unik. Nr. 4400-1998-0942) griovimo Metalo g., Vilniuje proje	Vidutinio slėgio dujotiekio vamzdynas	Vilniaus m. sav., Vilnius, Metalo g.	Rekonstrukcija	Skirstomieji dujotiekiai	I
185313	Vienbučio gyvenamojo namo Ožkinių Sodų 11-oji g. 5, Vilniuje, statybos projektas	Vienbutis gyvenamasis namas (7.1)	Vilniaus m. sav., Vilnius, Ožkinių Sodų 11-oji g. 5	Nauja statyba	Gyvenamoji (vieno buto pastatai)	G1
185340	Vandentiekos gyvenamajam namui Birelių Sodų 12-oji g. 12, Vilniuje, statybos projektas	Vandentieka	Vilniaus m. sav., Vilnius, Birelių Sodų 12-oji g. 12	Nauja statyba	Įvadiniai tinklai	I
185381	Mokslo paskirties pastato (8.11) Miglos g. 1, Vilniuje, atnaujinimo (modernizavimo) projektas	Vaikų darželis	Vilniaus m. sav., Vilnius, Miglos g. 1	Atnaujinimas (modernizavimas)	Mokslo	V
185477	Daugiabutis gyvenamasis namas (7.3) Konstitucijos pr. 15/5	Daugiabutis gyvenamasis namas	Vilniaus m. sav., Vilnius, Konstitucijos pr. 15	Nauja statyba	Gyvenamoji (trijų ir daugiau butų - daugiabučiai pastatai)	G
185487	Vienbučio gyvenamojo namo Šiaurės Sodų 7-oji g. 16, Vilniaus mieste statybos projektas.	Sodo namas	Vilniaus m. sav., Vilnius, Šiaurės Sodų 7-oji g. 16	Statinio griovimas	Kita (sodų)	G2
185487	Vienbučio gyvenamojo namo Šiaurės Sodų 7-oji g. 16, Vilniaus mieste statybos projektas.	Vienbutis gyvenamasis namas	Vilniaus m. sav., Vilnius, Šiaurės Sodų 7-oji g. 16	Nauja statyba	Gyvenamoji (vieno buto pastatai)	G1
185546	Mažo slėgio dujotiekis su įvadu iki pastato Dzūkų g. 35-12, Vilniuje, statybos projektas	Mažo slėgio dujotiekio įvadas	Vilniaus m. sav., Vilnius, Dzūkų g.	Nauja statyba	Skirstomieji dujotiekiai	I
185546	Mažo slėgio dujotiekis su įvadu iki pastato Dzūkų g. 35-12, Vilniuje, statybos projektas	Mažo slėgio dujotiekis	Vilniaus m. sav., Vilnius, Dzūkų g.	Nauja statyba	Skirstomieji dujotiekiai	I
185601	Vienbutis gyvenamasis namas. Kelmijos Sodų 56-oji g. 27, Vilnius. Rekonstravimo projektas.	Sodo pastatas	Vilniaus m. sav., Vilnius, Kelmijos Sodų 56-oji g. 27	Rekonstrukcija	Kita (sodų)	G2

Nr.	Pavadinimas	Pastato pavadinimas	Adresas	Statybos tipas	Statinio paskirtis	Paskirties kodas
185613	Daugiabučio gyvenamojo namo Darbininkų g. 10, Vilniaus m. , atnaujinimo (modernizavimo) projektas	Daugiabutis gyvenamasis namas	Vilniaus m. sav., Vilnius, Darbininkų g. 10	Atnaujinimas (modernizavimas)	Gyvenamoji (trijų ir daugiau butų - daugiabučiai pastatai)	G
185679	Saulės fotovoltinės elektrinės L. Giros g. 15, vilniuje statybos projektas	SAULĖS FOTOVOLTINĖ ELEKTRINĖ	Vilniaus m. sav., Vilnius, L. Giros g. 15	Nauja statyba	Kiti inžineriniai statiniai	I
185682	Vandentiekos ir nuotekynės ūkio pastatui Jūratės g. 1, Vilniuje, statybos projektas	Nuotekynė	Vilniaus m. sav., Vilnius, Jūratės g. 1	Nauja statyba	Nuotekų išvadai	I
185682	Vandentiekos ir nuotekynės ūkio pastatui Jūratės g. 1, Vilniuje, statybos projektas	Vandentieka	Vilniaus m. sav., Vilnius, Jūratės g. 1	Nauja statyba	Įvadiniai tinklai	I
185685	Vienbučio gyvenamojo namo Jovaro g.3, Vilniuje Kapitalinio remonto projektas	Vienbutis gyvenamasis namas	Vilniaus m. sav., Vilnius, Jovaro g. 3	Kapitalinis remontas	Gyvenamoji (vieno buto pastatai)	G1
185730	Vandetiekos ir nuotekynės gyvenamajam namui Žilvičių g.35, Vilniuje, statybos projektas	Nuotekynė	Vilniaus m. sav., Vilnius, Žilvičių g. 35	Nauja statyba	Nuotekų išvadai	I
185730	Vandetiekos ir nuotekynės gyvenamajam namui Žilvičių g.35, Vilniuje, statybos projektas	Vandentiekis	Vilniaus m. sav., Vilnius, Žilvičių g. 35	Nauja statyba	Įvadiniai tinklai	I
185804	Daugiabučio gyvenamojo namo Erfurto g. 56, Vilniuje, buto Nr.21, kapitalinio remonto projektas	Daugiabutis gyvenamasis namas	Vilnius, Erfurto g. 56-21	Kapitalinis remontas	Gyvenamoji (trijų ir daugiau butų - daugiabučiai pastatai)	G
185826	Vienbučio gyvenamojo namo Elvyro Andriolio g. 25, Vilniuje, statybos projektas.	Vienbutis gyvenamasis namas (7.1)	Vilniaus m. sav., Vilnius, Elvyro Andriolio g. 25	Nauja statyba	Gyvenamoji (vieno buto pastatai)	G1
185876	Dviejų sublokuotų vienbučių gyvenamųjų namų Viksvų gatvė Nr.4, Vilniuje statybos projektas	Vienbutis gyvenamasis namas	Vilniaus m. sav., Vilnius, Viksvų g. 4	Nauja statyba	Gyvenamoji (vieno buto pastatai)	G1
185947	Pagalbinio ūkio paskirties pastato Šilutės g. 42, Vilniuje, statybos projektas	Pagalbinio ūkio pastatas	Vilniaus m. sav., Vilnius, Šilutės g. 42	Nauja statyba	Kiti pastatai, skirti pagalbinio ūkio reikmėms	I2
185985	Vienbučio gyvenamojo namo Mechanikų g. 20, Vilniuje, rekonstravimo projektas	Pastatas-Gyvenamasis namas	Vilnius, Mechanikų g. 20	Rekonstrukcija	Gyvenamoji (vieno buto pastatai)	G1
186003	Daugiabučio gyvenamojo namo Erfurto g. 32, Vilniuje, parduotuvės su administracinėmis patalpomis paskirties keitimo į gyvenamąją projektas	Daugiabutis gyvenamasis namas	Vilniaus m. sav., Vilnius, Erfurto g. 32		Gyvenamoji (trijų ir daugiau butų - daugiabučiai pastatai)	G
186011	Pastatų Stirnų g. 25, 27, 27A griovimo projektas	Administracinis (1B1ž)	Vilniaus m. sav., Vilnius, Stirnų g. 27	Statinio griovimas	Administracinė	A
186011	Pastatų Stirnų g. 25, 27, 27A griovimo projektas	Administracinis (1B3/p)	Vilniaus m. sav., Vilnius, Stirnų g. 25	Statinio griovimas	Administracinė	A
186011	Pastatų Stirnų g. 25, 27, 27A griovimo projektas	Administracinis pastatas su gamybinėmis patalpomis (26B4/b)	Vilniaus m. sav., Vilnius, Stirnų g. 27A	Statinio griovimas	Administracinė	A
186011	Pastatų Stirnų g. 25, 27, 27A griovimo projektas	Aušintuvas (20H1p)	Vilniaus m. sav., Vilnius, Stirnų g. 25	Statinio griovimas	Kita	KITA
186011	Pastatų Stirnų g. 25, 27, 27A griovimo projektas	Automobilių svarstyklės (10H1p)	Vilniaus m. sav., Vilnius, Stirnų g. 25	Statinio griovimas	Kita	KITA
186011	Pastatų Stirnų g. 25, 27, 27A griovimo projektas	Degalų sandėlis (17F1b)	Vilniaus m. sav., Vilnius, Stirnų g. 25	Statinio griovimas	Sandėliavimo	P
186011	Pastatų Stirnų g. 25, 27, 27A griovimo projektas	Dujų tinklų vamzdynas	Vilniaus m. sav., Vilnius, Stirnų g. 25	Statinio griovimas	Dujų tinklų	I
186011	Pastatų Stirnų g. 25, 27, 27A griovimo projektas	Elektros cechas (7P2p)	Vilniaus m. sav., Vilnius, Stirnų g. 25	Statinio griovimas	Gamybos, pramonės	P
186011	Pastatų Stirnų g. 25, 27, 27A griovimo projektas	Gamybinis pastatas (22P4b)	Vilniaus m. sav., Vilnius, Stirnų g. 25	Statinio griovimas	Gamybos, pramonės	P
186011	Pastatų Stirnų g. 25, 27, 27A griovimo projektas	Gamybinis pastatas (2P3p)	Vilniaus m. sav., Vilnius, Stirnų g. 25	Statinio griovimas	Gamybos, pramonės	P
186011	Pastatų Stirnų g. 25, 27, 27A griovimo projektas	Gamybinis pastatas (4P1p)	Vilniaus m. sav., Vilnius, Stirnų g. 25	Statinio griovimas	Gamybos, pramonės	P

Nr.	Pavadinimas	Pastato pavadinimas	Adresas	Statybos tipas	Statinio paskirtis	Paskirties kodas
186011	Pastatų Stirnų g. 25, 27, 27A griovimo projektas	Gatavos produkcijos sandėlis (25F1g)	Vilniaus m. sav., Vilnius, Stirnų g. 25	Statinio griovimas	Sandėliavimo	P
186011	Pastatų Stirnų g. 25, 27, 27A griovimo projektas	Katilinė (8P2p)	Vilniaus m. sav., Vilnius, Stirnų g. 25	Statinio griovimas	Gamybos, pramonės	P
186011	Pastatų Stirnų g. 25, 27, 27A griovimo projektas	Kiemo statiniai	Vilniaus m. sav., Vilnius, Stirnų g. 27	Statinio griovimas	Kiti inžineriniai statiniai	I
186011	Pastatų Stirnų g. 25, 27, 27A griovimo projektas	Kompresorinė (5H2p)	Vilniaus m. sav., Vilnius, Stirnų g. 25	Statinio griovimas	Kita	KITA
186011	Pastatų Stirnų g. 25, 27, 27A griovimo projektas	Mazutinė (18H1b)	Vilniaus m. sav., Vilnius, Stirnų g. 25	Statinio griovimas	Kita	KITA
186011	Pastatų Stirnų g. 25, 27, 27A griovimo projektas	Mazuto sandėlis (16F1b)	Vilniaus m. sav., Vilnius, Stirnų g. 25	Statinio griovimas	Sandėliavimo	P
186011	Pastatų Stirnų g. 25, 27, 27A griovimo projektas	Sandėlis (14F1p)	Vilniaus m. sav., Vilnius, Stirnų g. 25	Statinio griovimas	Sandėliavimo	P
186011	Pastatų Stirnų g. 25, 27, 27A griovimo projektas	Sandėlis (15F1p)	Vilniaus m. sav., Vilnius, Stirnų g. 25	Statinio griovimas	Sandėliavimo	P
186011	Pastatų Stirnų g. 25, 27, 27A griovimo projektas	Sandėlis (21F1p)	Vilniaus m. sav., Vilnius, Stirnų g. 25	Statinio griovimas	Sandėliavimo	P
186011	Pastatų Stirnų g. 25, 27, 27A griovimo projektas	Siurblinė (6H1p)	Vilniaus m. sav., Vilnius, Stirnų g. 25	Statinio griovimas	Kita	KITA
186011	Pastatų Stirnų g. 25, 27, 27A griovimo projektas	Slėptuvė (12O1b)	Vilniaus m. sav., Vilnius, Stirnų g. 25	Statinio griovimas	Specialioji	P
186011	Pastatų Stirnų g. 25, 27, 27A griovimo projektas	Tešlainių gamybos cechas (11P2p)	Vilniaus m. sav., Vilnius, Stirnų g. 25	Statinio griovimas	Gamybos, pramonės	P
186011	Pastatų Stirnų g. 25, 27, 27A griovimo projektas	Ūkinis pastatas (27I1/p)	Vilniaus m. sav., Vilnius, Stirnų g. 27A	Statinio griovimas	Pagalbinio ūkio	I2
186011	Pastatų Stirnų g. 25, 27, 27A griovimo projektas	Vandentiekio bokštas (19H6p)	Vilniaus m. sav., Vilnius, Stirnų g. 25	Statinio griovimas	Kita	KITA
186053	Gamybinio-administracinio pastato Žirmūnų g. 139, Vilniuje, paprastojo remonto projektas	Gamybinis-administracinis pastatas	Vilniaus m. sav., Vilnius, Žirmūnų g. 139	Paprastasis remontas	Gamybos, pramonės	P
186087	Vienbučio gyvenamojo namo Bajorų Sodų 2-oji g.29, Vilniuje, rekonstravimo projektas	Garažas-ūkio pskirties	Vilniaus m. sav., Vilnius, Bajorų Sodų 2-oji g. 29	Nauja statyba	Garažų	P
186087	Vienbučio gyvenamojo namo Bajorų Sodų 2-oji g.29, Vilniuje, rekonstravimo projektas	Ūkinis pastatas	Vilniaus m. sav., Vilnius, Bajorų Sodų 2-oji g. 29	Statinio griovimas	Pagalbinio ūkio	I2
186087	Vienbučio gyvenamojo namo Bajorų Sodų 2-oji g.29, Vilniuje, rekonstravimo projektas	Vienbutis gyvenamasis namas	Vilniaus m. sav., Vilnius, Bajorų Sodų 2-oji g. 29	Rekonstrukcija	Gyvenamoji (vieno buto pastatai)	G1
186111	Vidutinio ir mažo slėgio dujotiekių, (Unik. Nr. 13/000-0600-01-2; 1399-8002-9047; 1399-8002-9025; 4400-0982-6077) įrengiant namų dujų slėgio reguliavimo įtaisus (pagal poreikį dujų slėgio reguliavimo punktus įrengtus nedegamosiose spintose) Užupio g., Vil	Mažo slėgio dujotiekis	Vilniaus m. sav., Vilnius, Užupio g.	Rekonstrukcija	Skirstomieji dujotiekiai	I
186111	Vidutinio ir mažo slėgio dujotiekių, (Unik. Nr. 13/000-0600-01-2; 1399-8002-9047; 1399-8002-9025; 4400-0982-6077) įrengiant namų dujų slėgio reguliavimo įtaisus (pagal poreikį dujų slėgio reguliavimo punktus įrengtus nedegamosiose spintose) Užupio g., Vil	Mažo slėgio dujotiekio įvadas	Vilniaus m. sav., Vilnius, Užupio g.	Statinio griovimas	Skirstomieji dujotiekiai	I
186111	Vidutinio ir mažo slėgio dujotiekių, (Unik. Nr. 13/000-0600-01-2; 1399-8002-9047; 1399-8002-9025; 4400-0982-6077) įrengiant namų dujų slėgio reguliavimo įtaisus (pagal poreikį dujų slėgio reguliavimo punktus įrengtus nedegamosiose spintose) Užupio g., Vil	Vidutinio slėgio dujotiekis	Vilniaus m. sav., Vilnius, Užupio g.	Rekonstrukcija	Skirstomieji dujotiekiai	I
186116	Daugiabučių gyvenamųjų namų Santariškių g. 109, Vilniuje statybos projektas	Daugiabutis gyvenamasis namas G3	Vilniaus m. sav., Vilnius, Santariškių g. 109	Nauja statyba	Gyvenamoji (trijų ir daugiau butų - daugiabučiai pastatai)	G

Nr.	Pavadinimas	Pastato pavadinimas	Adresas	Statybos tipas	Statinio paskirtis	Paskirties kodas
186116	Daugiabučių gyvenamųjų namų Santariškių g. 109, Vilniuje statybos projektas	Daugiabutis gyvenamasis namas G4	Vilniaus m. sav., Vilnius, Santariškių g. 109	Nauja statyba	Gyvenamoji (trijų ir daugiau butų - daugiabučiai pastatai)	G
186116	Daugiabučių gyvenamųjų namų Santariškių g. 109, Vilniuje statybos projektas	Daugiabutis gyvenamasis namas G5	Vilniaus m. sav., Vilnius, Santariškių g. 109	Nauja statyba	Gyvenamoji (trijų ir daugiau butų - daugiabučiai pastatai)	G
186116	Daugiabučių gyvenamųjų namų Santariškių g. 109, Vilniuje statybos projektas	Daugiabutis gyvenamasis namas G6	Vilniaus m. sav., Vilnius, Santariškių g. 109	Nauja statyba	Gyvenamoji (trijų ir daugiau butų - daugiabučiai pastatai)	G
186131	Dviejų vienbučių gyvenamųjų namų Balžio g. 31, Vilniuje, statybos projektas	Gyvenamasis namas	Vilnius, Balžio g. 31	Statinio griovimas	Gyvenamoji (vieno buto pastatai)	G1
186131	Dviejų vienbučių gyvenamųjų namų Balžio g. 31, Vilniuje, statybos projektas	Vienbutis gyvenamasis namas	Vilnius, Balžio g. 31	Nauja statyba	Gyvenamoji (vieno buto pastatai)	G1
186161	Vienbučio gyvenamojo namo Lauksargio g. 85C, Vilniaus m., statybos projektas	Vienbutis gyvenamas namas	Vilniaus m. sav., Vilnius, Lauksargio g. 85C	Nauja statyba	Gyvenamoji (vieno buto pastatai)	G1
186195	Dvibutis gyvenamasis namas. I. Masalskio g. 36, Vilnius. Statybos projektas	Dvibutis gyvenamasis namas	Vilniaus m. sav., Vilnius, I. Masalskio g. 36	Nauja statyba	Gyvenamoji (dviejų butų pastatai)	G1
186201	12kW fotovoltinės elektrinės Rudens g. 31, Vilniuje, statybos projektas	Fotovoltinė saulės elektrinė	Vilniaus m. sav., Vilnius, Rudens g. 31	Nauja statyba	Kiti inžineriniai statiniai	I
186245	Gyvenamųjų namų komplekso Rasų g. 56A, Vilniuje, statybos projektas	Administracinis pastatas	Vilniaus m. sav., Vilnius, Rasų g. 56A	Statinio griovimas	Administracinė	A
186245	Gyvenamųjų namų komplekso Rasų g. 56A, Vilniuje, statybos projektas	Dvibutis gyvenamasis namas	Vilniaus m. sav., Vilnius, Rasų g. 56A	Nauja statyba	Gyvenamoji (dviejų butų pastatai)	G1
186245	Gyvenamųjų namų komplekso Rasų g. 56A, Vilniuje, statybos projektas	Sandėlis	Vilniaus m. sav., Vilnius, Rasų g. 56A	Rekonstrukcija	Sandėliavimo	P
186245	Gyvenamųjų namų komplekso Rasų g. 56A, Vilniuje, statybos projektas	Sandėlis	Vilniaus m. sav., Vilnius, Rasų g. 56A	Statinio griovimas	Pagalbinio ūkio	I2
186245	Gyvenamųjų namų komplekso Rasų g. 56A, Vilniuje, statybos projektas	Vienbutis gyvenamasis namas	Vilniaus m. sav., Vilnius, Rasų g. 56A	Nauja statyba	Gyvenamoji (vieno buto pastatai)	G1
186261	MOKSLO PASKIRTIES PASTATO [8.11] (Jungtinio inovatyvios medicinos centro) Santariškių g. 5, Vilniuje, statybos projektas	Mokslo paskirties pastatas	Vilnius, Santariškių g. 5	Nauja statyba	Mokslo	V
186263	Vienbutis gyvenamasis namas. Pupojų sodų 10-oji g. 9, Vilnius. Naujo statinio statybos projektas	Sodo pastatas	Vilniaus m. sav., Vilnius, Pupojų Sodų 10-oji g. 9	Statinio griovimas	Kita (sodų)	G2
186263	Vienbutis gyvenamasis namas. Pupojų sodų 10-oji g. 9, Vilnius. Naujo statinio statybos projektas	Vienbutis gyvenamasis namas	Vilniaus m. sav., Vilnius, Pupojų Sodų 10-oji g. 9	Nauja statyba	Gyvenamoji (vieno buto pastatai)	G1
186280	Dvibučio gyvenamojo namo V.Čarneckio g.134, Vilniuje, statybos projektas	gyvenamasis pastatas	Vilniaus m. sav., Vilnius, V. Čarneckio g. 134	Nauja statyba	Gyvenamoji (dviejų butų pastatai)	G1
186287	Sodo namo pertvarkymo į vienbutį gyvenamąjį namą Vismaliukų g. 91, Vilniaus m., rekonstravimo projektas	Sodo namas	Vilniaus m. sav., Vilnius, Vismaliukų g. 91	Rekonstrukcija	Kita (sodų)	G2
186290	Vidutinio slėgio dujotiekio ir dujotiekio įvado iki sklypo Nemenčinės pl., s/b "Smėlynė" skl. Nr. 109, skl. kad. Nr. 0101/0007:635, Vilniuje statybos projektas	Vidutinio slėgio dujotiekio įvadas	Vilniaus m. sav., Vilnius, s/b	Nauja statyba	Skirstomieji dujotiekiai	I
186290	Vidutinio slėgio dujotiekio ir dujotiekio įvado iki sklypo Nemenčinės pl., s/b "Smėlynė" skl. Nr. 109, skl. kad. Nr. 0101/0007:635, Vilniuje statybos projektas	Vidutinio slėgio dujotiekis	Vilniaus m. sav., Vilnius, s/b	Nauja statyba	Skirstomieji dujotiekiai	I

Nr.	Pavadinimas	Pastato pavadinimas	Adresas	Statybos tipas	Statinio paskirtis	Paskirties kodas
186344	Vienbučio gyvenamojo namo Rokantiškių sodų 15-oji g. 6, Vilniaus m., statybos projektas	Pagalbinio ūkio paskirties pastatas - sandėlis	Vilniaus m. sav., Vilnius, Rokantiškių Sodų 15-oji g. 6	Nauja statyba	Pagalbinio ūkio	I2
186344	Vienbučio gyvenamojo namo Rokantiškių sodų 15-oji g. 6, Vilniaus m., statybos projektas	Sodo pastatas	Vilniaus m. sav., Vilnius, Rokantiškių Sodų 15-oji g. 6	Statinio griovimas	Kita (sodų)	G2
186344	Vienbučio gyvenamojo namo Rokantiškių sodų 15-oji g. 6, Vilniaus m., statybos projektas	Vienbutis gyvenamasis namas	Vilniaus m. sav., Vilnius, Rokantiškių Sodų 15-oji g. 6	Nauja statyba	Gyvenamoji (vieno buto pastatai)	G1
186354	Sodo pastato pertvarkymo į vienbutį gyvenamąjį namą Vanagines Sodų 4-oji g. 3, Vilniaus m., rekonstravimo projektas	Šiltnamis	Vilnius, Vanaginės Sodų 4-oji g. 3	Statinio griovimas	Pagalbinio ūkio	I2
186354	Sodo pastato pertvarkymo į vienbutį gyvenamąjį namą Vanagines Sodų 4-oji g. 3, Vilniaus m., rekonstravimo projektas	Sodo pastatas	Vilnius, Vanaginės Sodų 4-oji g. 3	Rekonstrukcija	Kita (sodų)	G2
186361	Dviejų vienbučių blokuotų gyvenamųjų namų Pagojuko g. 7, Vilniaus m. statybos projektas	Vienbutis gyvenamasis namas	Vilnius, Pagojuko g. 7	Nauja statyba	Gyvenamoji (vieno buto pastatai)	G1
186369	Vienbučio gyvenamojo namo su konditerijos cecho patalpa Ožkinių Sodų 11-oji g. 13, Vilniaus m. rekonstravimo projektas	Gyvenamasis namas su konditerijos cecho patalpa	Vilniaus m. sav., Verkių sen., Ožkinių Sodų 11-oji g. 13	Rekonstrukcija	Gyvenamoji (vieno buto pastatai)	G1
186370	Dviejų vienbučių gyvenamųjų namų Bagušių g. 87, Vilniaus m., statybos projektas	Pagalbinio ūkio pastatas	Vilniaus m. sav., Vilnius, Bagušių g. 87	Nauja statyba	Pagalbinio ūkio	I2
186370	Dviejų vienbučių gyvenamųjų namų Bagušių g. 87, Vilniaus m., statybos projektas	Vienbutis gyvenamasis namas	Vilniaus m. sav., Vilnius, Bagušių g. 87	Nauja statyba	Gyvenamoji (vieno buto pastatai)	G1
186374	Dvibučio gyvenamojo namo (7.2.) Bizausko K. 121, Vilniuje, statybos projektas Nr. RS-835, Nr. 2008	Dvibutis gyvenamasis namas	Vilniaus m. sav., Vilnius, Kazio Bizausko g. 121	Nauja statyba	Gyvenamoji (dviejų butų pastatai)	G1
186383	Sodo pastato pertvarkymo į vienbutį gyvenamąjį namą Skersinės Sodų 7-oji g. 4, Vilniaus m., rekonstravimo projektas	Sodo pastatas	Vilniaus m. sav., Vilnius, Skersinės Sodų 7-oji g. 4	Rekonstrukcija	Kita (sodų)	G2
186392	Pastato -prekybos. Paslaugųgų pastato J.Franko g. 2A, Vilniuje kapitalinio remonto projektas	Pastatas - prekybos, Paslaugųgų pastatas	Vilniaus m. sav., Vilnius, J. Franko g. 2a	Kapitalinis remontas	Prekybos	K
186438	10kW fotovoltinės saulės elektrinės Metalo g. 13, Vilniuje, statybos projektas	Fotovoltinė saulės elektrinė	Vilniaus m. sav., Vilnius, Metalo g. 13	Nauja statyba	Kiti inžineriniai statiniai	I
186443	Vandentiekos ir nuotekynės garažui Antakalnio g. 8, Vilniuje, statybos projektas	Nuotekynė	Vilniaus m. sav., Vilnius, Antakalnio g. 8	Nauja statyba	Nuotekų išvadai	I
186443	Vandentiekos ir nuotekynės garažui Antakalnio g. 8, Vilniuje, statybos projektas	Vandentieka	Vilniaus m. sav., Vilnius, Antakalnio g. 8	Nauja statyba	Įvadiniai tinklai	I
186460	Vidutinio slėgio dujotiekio įvado iki sklypo s/b "Aušra", skl. 37, skl.kad.Nr. 0101/0008:146, Vilniuje statybos projektas	Vidutinio slėgio dujotiekio įvadas	Vilniaus m. sav., Vilnius, Visorių Sodų 13-oji g. iki sklypo kad.Nr.0101/0008:146	Nauja statyba	Skirstomieji dujotiekiai	I
186506	Vandentiekos ir nuotekynės gyvenamajam namui Kaimelio g. 73, Vilniuje, statybos projektas	Nuotekynė	Vilniaus m. sav., Vilnius, Kaimelio g. 73	Nauja statyba	Nuotekų išvadai	I
186506	Vandentiekos ir nuotekynės gyvenamajam namui Kaimelio g. 73, Vilniuje, statybos projektas	Vandentieka	Vilniaus m. sav., Vilnius, Kaimelio g. 73	Nauja statyba	Įvadiniai tinklai	I
186507	Vandentiekos ir nuotekynės gyvenamajam namui Pilaitės sodų 6-oji g. 18, Vilniuje, statybos projektas	Nuotekynė	Vilniaus m. sav., Vilnius, Pilaitės Sodų 6-oji g. 18	Nauja statyba	Nuotekų išvadai	I
186507	Vandentiekos ir nuotekynės gyvenamajam namui Pilaitės sodų 6-oji g. 18, Vilniuje, statybos projektas	Vandentieka	Vilniaus m. sav., Vilnius, Pilaitės Sodų 6-oji g. 18	Nauja statyba	Įvadiniai tinklai	I
186508	Nuotekynės gyvenamajam namui Asiūklių g. 13, Vilniuje, statybos projektas	Nuotekynė	Vilniaus m. sav., Vilnius, Asiūklių g. 13	Nauja statyba	Nuotekų išvadai	I
186509	Nuotekynės gyvenamajam namui Asiūklių g. 5, Vilniuje, statybos projektas	Nuotekynė	Vilniaus m. sav., Vilnius, Asiūklių g. 5	Nauja statyba	Nuotekų išvadai	I
186588	Vienbučio gyvenamojo namo Kolektyvo g. 159, statybos projektas.	Vienbutis gyvenamasis namas	Vilniaus m. sav., Vilnius, Kolektyvo g. 159	Nauja statyba	Gyvenamoji (vieno buto pastatai)	G1

Nr.	Pavadinimas	Pastato pavadinimas	Adresas	Statybos tipas	Statinio paskirtis	Paskirties kodas
186616	Vienbutis gyvenamas namas. Užutėkio g. , skl. kad.Nr.0101/0068:1137, Vilniuje. Statybos projektas	Vienbutis gyvenamas namas	Vilnius, Užutėkio g. Nr.25	Nauja statyba	Gyvenamoji (vieno buto pastatai)	G1
186762	Vandentiekos ir nuotekynės gyvenamajam namui Romuvos g. 21, Vilniuje, statybos projektas	Nuotekynė	Vilniaus m. sav., Vilnius, Romuvos g. 21	Nauja statyba	Nuotekų išvadai	I
186762	Vandentiekos ir nuotekynės gyvenamajam namui Romuvos g. 21, Vilniuje, statybos projektas	Vandentieka	Vilniaus m. sav., Vilnius, Romuvos g. 21	Nauja statyba	Įvadiniai tinklai	I
186793	Vienbučio gyvenamojo namo Juodvarnių Sodų 15-oji g. 13, Vilniaus m., statybos projektas	Sodo pastatas	Vilniaus m. sav., Vilnius, Juodvarnių Sodų 15-oji g. 13	Statinio griovimas	Kita (sodų)	G2
186793	Vienbučio gyvenamojo namo Juodvarnių Sodų 15-oji g. 13, Vilniaus m., statybos projektas	Vienbutis gyvenamasis namas (7.1)	Vilniaus m. sav., Vilnius, Juodvarnių Sodų 15-oji g. 13	Nauja statyba	Gyvenamoji (vieno buto pastatai)	G1
186794	Vandentiekos ir nuotekynės gyvenamajam namui Kolektyvo g. 34, Vilniuje, statybos projektas	Nuotekynė	Vilniaus m. sav., Vilnius, Kolektyvo g. 34	Nauja statyba	Nuotekų išvadai	I
186794	Vandentiekos ir nuotekynės gyvenamajam namui Kolektyvo g. 34, Vilniuje, statybos projektas	Vandentieka	Vilniaus m. sav., Vilnius, Kolektyvo g. 34	Nauja statyba	Įvadiniai tinklai	I
186796	Cecho pastato Geležinkelio g. 12 Vilniuje, patalpų Nr. 2-13, 2-15, 2-16, 2-17 paskirties keitimo į Administracinės patalpas projektas, atliekant paprastąjį remontą.	Cecho pastatas	Vilniaus m. sav., Vilnius, Geležinkelio g. 12	Paprastasis remontas	Gamybos, pramonės	P
186798	Vienbučio gyvenamojo namo Skaidiškių g. 19 (skl. kad. Nr. 0101/0156:54), Vilniaus m., statybos projektas	Vienbutis gyvenamas namas (7.1)	Vilniaus m. sav., Vilnius, Skaidiškių g. 19	Nauja statyba	Gyvenamoji (vieno buto pastatai)	G1
186814	Vidutinio slėgio dujotiekio Verkių Sodų 5-ojoje g. su įvadu iki sklypo 5-oji g. 24 skl. kad. Nr. 0101/0006:192, Vilniuje statybos projektas	Vidutinio slėgio dujotiekio įvadas	Vilniaus m. sav., Vilnius, Verkių Sodų 5-oji g.	Nauja statyba	Skirstomieji dujotiekiai	I
186814	Vidutinio slėgio dujotiekio Verkių Sodų 5-ojoje g. su įvadu iki sklypo 5-oji g. 24 skl. kad. Nr. 0101/0006:192, Vilniuje statybos projektas	Vidutinio slėgio dujotiekis	Vilniaus m. sav., Vilnius, Verkių Sodų 5-oji g.	Nauja statyba	Skirstomieji dujotiekiai	I
186816	Vienbučio gyvenamojo namo Neravų g. 37, Vilniaus m., statybos projektas	Vienbutis gyvenamasis namas	Vilniaus m. sav., Neravai, Neravų g. 37	Nauja statyba	Gyvenamoji (vieno buto pastatai)	G1
186840	Daugiabučio gyvenamojo namo Klaipėdos g. 7 Vilniuje negyvenamųjų patalpų Nr.31 su bendro naudojimo patalpomis paskirties keitimo į gyvenamąją projektas, atliekant kapitalinį remontą ir sujungiant su butu Nr.32.	Daugiabutis gyvenamasis namas	Vilniaus m. sav., Vilnius, Klaipėdos g. 7	Kapitalinis remontas	Gyvenamoji (trijų ir daugiau butų - daugiabučiai pastatai)	G
186842	Vidutinio slėgio dujotiekio įvado iki sklypo Kryžiokų Sodų 9-oji g. 200, skl. kad. Nr. 0101/0136:992, Vilniuje statybos projektas	Vidutinio slėgio dujotiekio įvadas	Vilniaus m. sav., Vilnius, Kryžiokų Sodų 9-oji g. iki sklypo Kryžiokų Sodų 9-oji g. 200	Nauja statyba	Skirstomieji dujotiekiai	I
186844	Vidutinio slėgio dujotiekio įvado iki sklypo Balsių Sodų 11-oji g. 95, skl. kad. Nr. 0101/0128:15, Vilniaus m. statybos projektas	Vidutinio slėgio dujotiekio įvadas	Vilniaus m. sav., Vilnius, Balsių Sodų 11-oji g. iki sklypo Balsių Sodų 11-oji g. 95	Nauja statyba	Skirstomieji dujotiekiai	I
186897	Vienbutis gyvenamasis namas. Pažagiškių g. 21, Vilnius. Statybos projektas	Gyvenamasis namas	Vilniaus m. sav., Vilnius, Pažagiškių g. 21	Nauja statyba	Gyvenamoji (vieno buto pastatai)	G1
186947	Vienbučio gyvenamojo namo Vilniaus m. sav., Vilniaus m., Nemenčinės pl., SB "Šalna", skl.kad.Nr. 0101/007:2150, statybos projektas	Vienbutis gyvenamasis namas	Vilniaus m. sav., Antakalnio sen., Nemenčinės pl.	Nauja statyba	Gyvenamoji (vieno buto pastatai)	G1
187028	Daugiabučiai gyvenamieji namai. Bajorų kelio ir Mokslininkų g. sankirta, skl. kad. Nr. 0101/0004:1391, Vilnius. Naujų statinių statybos projektas.	Daugiabutis gyvenamasis namas (K4 korp.)	Vilniaus m. sav., Vilnius, Bajorų kel.	Nauja statyba	Gyvenamoji (trijų ir daugiau butų - daugiabučiai pastatai)	G

Nr.	Pavadinimas	Pastato pavadinimas	Adresas	Statybos tipas	Statinio paskirtis	Paskirties kodas
187028	Daugiabučiai gyvenamieji namai. Bajorų kelio ir Mokslininkų g. sankirta, skl. kad. Nr. 0101/0004:1391, Vilnius. Naujų statinių statybos projektas.	Daugiabutis gyvenamasis namas (K6 korp.)	Vilniaus m. sav., Vilnius, Bajorų kel.	Nauja statyba	Gyvenamoji (trijų ir daugiau butų - daugiabučiai pastatai)	G
187077	Prekybos centro Gedimino pr. 9, Vilniuje, kapitalinio remonto projektas	Prekybos centras	Vilniaus m. sav., Vilnius, Gedimino pr. 9	Kapitalinis remontas	Prekybos	K
187302	Daugiabučio gyvenamojo namo Pylimo g. 29, Vilniuje, buto Nr. 3 kapitalinio remonto projektas	Daugiabutis gyvenamas namas	Vilniaus m. sav., Vilnius, Pylimo g. 29-3	Kapitalinis remontas	Gyvenamoji (trijų ir daugiau butų - daugiabučiai pastatai)	G
187325	Vienbučio gyvenamojo namo Trivyžos g. 4, Vilniuje, statybos projektas	Vienbutis gyvenamasis namas	Vilniaus m. sav., Vilnius, Trivyžos g. 4	Nauja statyba	Gyvenamoji (vieno buto pastatai)	G1
187355	Vidutinio slėgio dujotiekio įvado iki sklypo Anapilio g. 11, skl. kad.Nr.0101/0036:1323, Vilniuje statybos projektas	Vidutinio slėgio dujotiekio įvadas	Vilniaus m. sav., Vilnius, Anapilio g. iki sklypo Anapilio g. 11	Nauja statyba	Skirstomieji dujotiekiai	I
187375	Vienbučio gyvenamojo namo Neravų k., Tilvikų g. 5, Vilniaus m., statybos projektas	Vienbutis gyvenamasis namas	Vilniaus m. sav., Vilnius	Nauja statyba	Gyvenamoji (vieno buto pastatai)	G1
187379	Vienbučio gyvenamojo namo Pakluonės g.24, Vilniaus m. (skl.kad..0101/0167:1975) statybos projektas	Gręžinys vandeniui	Vilniaus m. sav., Vilnius, Pakluonės g. 24	Nauja statyba	Įvadiniai tinklai	I
187379	Vienbučio gyvenamojo namo Pakluonės g.24, Vilniaus m. (skl.kad..0101/0167:1975) statybos projektas	Vienbutis gyvenamasis namas (7.1)	Vilniaus m. sav., Vilnius, Pakluonės g. 24	Nauja statyba	Gyvenamoji (vieno buto pastatai)	G1
187383	Pėsčiųjų tako prie Skersinės g., Vilniuje statybos projektas	Pėsčiųjų takas	Vilniaus m. sav., Vilnius, Skersinės g.	Nauja statyba	Kiti inžineriniai statiniai	I
187403	DAUGIABUČIO GYVENAMOJO NAMO S. STANEVIČIAUS G. 17, VILNIUJE, BUTO NR. 85 KAPITALINIO REMONTO PROJEKTAS	Daugiabutis gyvenamasis namas	Vilniaus m. sav., Vilnius, S. Stanevičiaus g. 17-85	Kapitalinis remontas	Gyvenamoji (trijų ir daugiau butų - daugiabučiai pastatai)	G
187423	DAUGIABUČIO GYVENAMOJO NAMO STIKLIŲ G. 14, VILNIUJE, BUTO NR. 2A IR STOGO DALIES PAPRASTOJO REMONTO PROJEKTAS	Daugiabutis gyvenamasis namas	Vilniaus m. sav., Vilnius, Stiklių g. 14-2A	Paprastasis remontas	Gyvenamoji (trijų ir daugiau butų - daugiabučiai pastatai)	G
187438	Vienbutis gyvenamasis namas. Bajorų Sodų 17-oji g. 60A, Vilnius. Statybos projektas	Vienbutis gyvenamasis namas	Vilniaus m. sav., Vilnius, Bajorų Sodų 17-oji g. 60A	Nauja statyba	Gyvenamoji (vieno buto pastatai)	G1
187461	Negyvenamojo pastato Pylimo g. 50, Vilniuje, paskirties keitimo į maitinimo atliekant paprastąjį remontą, projektas	Negyvenamas pastatas	Vilniaus m. sav., Vilnius, Pylimo g. 50	Paprastasis remontas	Kita	KITA
187471	Buto apjungimo su pastogės dalimi Pylimo g. 63-4, Vilniuje, rekonstravimo projektas	Gyvenamasis namas	Vilniaus m. sav., Vilnius, Pylimo g. 63	Rekonstrukcija	Gyvenamoji (trijų ir daugiau butų - daugiabučiai pastatai)	G
187517	Daugiabučio gyvenamojo namo Užupio g. 19,Vilniuje, buto Nr. 37 kapitalinio remonto projektas	Daugiabutis gyvenamasis namas	Vilniaus m. sav., Vilnius, Užupio g. 19-37	Kapitalinis remontas	Gyvenamoji (trijų ir daugiau butų - daugiabučiai pastatai)	G
187535	Dvibučio gyvenamojo namo K. Bizausko g. 125, Vilniaus m., statybos projektas	Dvibutis gyvenamasis namas	Vilniaus m. sav., Vilnius, K. Bizausko g. 125	Nauja statyba	Gyvenamoji (dviejų butų pastatai)	G1
187550	Vienbučio gyvenamojo namo Bubilo g.36 Vilniaus m., rekonstravimo projektas	Vienubutis gyvenamasis namas	Vilniaus m. sav., Vilnius, Bubilo g. 36	Rekonstrukcija	Gyvenamoji (vieno buto pastatai)	G1

Nr.	Pavadinimas	Pastato pavadinimas	Adresas	Statybos tipas	Statinio paskirtis	Paskirties kodas
187594	Daugiabučio gyvenamojo namo Kalvarijų g. 21/Lvovo g. 17, Vilniuje, neįrengtos pastogės patalpų dalies paskirties keitimo į gyvenamąją projektas, atliekant kapitalinį remontą ir sujungiant su butu Nr. 6A	Daugiabutis gyvenamasis namas (7.3)	Vilnius, Kalvarijų g. 21 / Lvovo g. 17	Kapitalinis remontas	Gyvenamoji (trijų ir daugiau butų - daugiabučiai pastatai)	G
187595	Daugiabučio gyvenamojo namo Kalvarijų g. 21/ Lvovo g. 17 Vilniuje neįrengtos pastogės patalpų dalies paskirties keitimo į gyvenamąją projektas, atliekant kapitalinį remontą ir sujungiant su butu Nr.7	Gyvenamasis namas	Vilniaus m. sav., Vilnius, Kalvarijų g. 21 / Lvovo g. 17	Kapitalinis remontas	Gyvenamoji (trijų ir daugiau butų - daugiabučiai pastatai)	G
187631	Gamybinio pastato Savanorių pr.176, Vilniuje, paprastojo remonto projektas	Gamybinis pastatas	Vilniaus m. sav., Vilnius, Savanorių pr. 176	Paprastasis remontas	Gamybos, pramonės	P
187701	Daugiabučio gyvenamojo namo Totorių g. 30, Vilniuje, buto Nr. 14 kapitalinio remonto projektas	Daugiabutis gyvenamasis namas	Vilniaus m. sav., Vilnius, Totorių g. 30-14	Kapitalinis remontas	Gyvenamoji (trijų ir daugiau butų - daugiabučiai pastatai)	G
187735	Vienbučio gyvenamojo namo Pavilnio Sodų 20-oji g. 28, Vilniuje, statybos projektas	Pastatas - Sodo pastatas	Vilniaus m. sav., Vilnius, Pavilnio Sodų 20-oji g. 28	Statinio griovimas	Kita (sodų)	G2
187735	Vienbučio gyvenamojo namo Pavilnio Sodų 20-oji g. 28, Vilniuje, statybos projektas	Vienbutis gyvenamasis namas	Vilniaus m. sav., Vilnius, Pavilnio Sodų 20-oji g. 28	Nauja statyba	Gyvenamoji (vieno buto pastatai)	G1
187752	Vienbučio gyvenamojo namo Viršupio Sodų 6-oji g. 6, skl.kad.Nr. 0101/0036:859, Vilniaus m., statybos projektas	Vienbutis gyvenamasis namas	Vilniaus m. sav., Vilnius, Viršupio Sodų 6-oji g. 6	Nauja statyba	Gyvenamoji (vieno buto pastatai)	G1
187774	Vidutinio slėgio dujotiekio įvado iki pastato Pylimo g. 50, skl.kad.Nr. 0101/0057:136, Vilniuje statybos projektas	Vidutinio slėgio dujotiekio įvadas	Vilniaus m. sav., Vilnius, Pylimo g. iki pastato Pylimo g. 50	Nauja statyba	Skirstomieji dujotiekiai	I
187932	Administracinio pastato, Latako g. 3, Vilniuje, paprastojo remonto projektas	Administracinis pastatas	Vilniaus m. sav., Vilnius, Latako g. 3	Paprastasis remontas	Administracinė	A
187961	Svečių namų Žygio g. 97, Vilniuje, statybos projektas	Svečių namai	Vilniaus m. sav., Vilnius, Žygio g. 97	Nauja statyba	Viešbucių	H
187971	Šiluminės elektrinės statinių komplekso Žvejų g. 14 Vilniuje buitinių patalpų pastato paskirties keitimo į administracinę projektas, atliekant kapitalinį remontą.	Buitinių patalpų pastatas	Vilniaus m. sav., Vilnius, Žvejų g. 14	Kapitalinis remontas	Paslaugų	K
188006	Dviejų vienbučių gyvenamųjų namų (7.1) ir ūkinių pastatų (8.17) Pavilnio Sodų 2-oji g. 13, Vilniaus m., statybos projektas	Ūkinis pastatas	Vilniaus m. sav., Vilnius, Pavilnio Sodų 2-oji g. 13	Nauja statyba	Pagalbinio ūkio	I2
188006	Dviejų vienbučių gyvenamųjų namų (7.1) ir ūkinių pastatų (8.17) Pavilnio Sodų 2-oji g. 13, Vilniaus m., statybos projektas	Vienbutis gyvenamasis namas	Vilniaus m. sav., Vilnius, Pavilnio Sodų 2-oji g. 13	Nauja statyba	Gyvenamoji (vieno buto pastatai)	G1
188038	LABORATORINIO PASTATO, J. KAIRIŪKŠČIO G. 10, VILNIUJE PAPRASTOJO REMONTO, PROJEKTAS	LABORATORINIS PASTATAS	Vilniaus m. sav., Vilnius, Jono Kairiūkščio g. 10	Paprastasis remontas	Mokslo	V
188041	Mokykla. J. I. Kraševskio g. 5, Vilnius. Pastato atnaujinimas (modernizavimas)	Mokslo paskirties pastatas	Vilniaus m. sav., Vilnius, J. I. Kraševskio g. 5	Atnaujinimas (modernizavimas)	Mokslo	V
188073	DAUGIABUČIO NAMO DALIES – BUTŲ ŠVYTURIO G. 13-3, 13-4, VILNIAUS M., REKONSTRAVIMO PROJEKTAS	Gyvenamasis namas	Vilniaus m. sav., Vilnius, Švyturio g. 13	Rekonstrukcija	Gyvenamoji (trijų ir daugiau butų - daugiabučiai pastatai)	G
188093	Vienbučio gyvenamojo namo Džiaugsmo g. skl. kad. Nr. 0101/157:1726, Vilniuje, statybos projektas	Vienbutis gyvenamasis namas	Vilniaus m. sav., Vilnius, Džiaugsmo g.	Nauja statyba	Gyvenamoji (vieno buto pastatai)	G1
188165	Degalinės aikštelės Molėtų pl. 27A Vilniuje rekonstravimo ir nuotekynės statybos projektas	Asfaltuota aikštelė	Vilniaus m. sav., Vilnius, Molėtų pl. 27A	Rekonstrukcija	Kiti inžineriniai statiniai	I
188165	Degalinės aikštelės Molėtų pl. 27A Vilniuje rekonstravimo ir nuotekynės statybos projektas	Nuotakynė	Vilniaus m. sav., Vilnius, Molėtų pl. 27A	Nauja statyba	Nuotekų išvadai	I

Nr.	Pavadinimas	Pastato pavadinimas	Adresas	Statybos tipas	Statinio paskirtis	Paskirties kodas
188242	Vienbučio gyvenamojo namo, Kuodiškių g. 19, Vilniaus m., statybos projektas	Vienbutis gyvenamasis namas (7.1)	Vilniaus m. sav., Vilnius, Kuodiškių g. 19	Nauja statyba	Gyvenamoji (vieno buto pastatai)	G1
188242	Vienbučio gyvenamojo namo, Kuodiškių g. 19, Vilniaus m., statybos projektas	Vienbutis gyvenamasis namas (7.1)	Vilniaus m. sav., Vilnius, Kuodiškių g. 19	Nauja statyba	Gyvenamoji (vieno buto pastatai)	G1
188253	Vienbučio gyvenamojo namo (7.1) Noragiškių g.62, Vilniuje (skl.kad.Nr.:0101/0008:0241) statybos projektas	Gyvenamos paskirties (vieno buto) pastatas	Vilniaus m. sav., Vilnius, Noragiškių g. 62	Nauja statyba	Gyvenamoji (vieno buto pastatai)	G1
188253	Vienbučio gyvenamojo namo (7.1) Noragiškių g.62, Vilniuje (skl.kad.Nr.:0101/0008:0241) statybos projektas	Pastatas - Sodo namelis	Vilniaus m. sav., Vilnius, Noragiškių g. 62	Statinio griovimas	Kita (sodų)	G2
188284	Vienbučio gyvenamojo namo Vakaro g. 13, Vilnuje, statybos projektas	Vienbutis gyvenamasis namas	Vilniaus m. sav., Vilnius, Vakaro g. 13	Nauja statyba	Gyvenamoji (vieno buto pastatai)	G1
188341	Vienbučio gyvenamojo namo Uosių Sodų 29-oji g.7 Vilniuje, statybos projektas	Vienbutis gyvenamasis namas (7.1)	Vilnius, Uosių Sodų 29-oji g. 7	Nauja statyba	Gyvenamoji (vieno buto pastatai)	G1
188360	Gyvenamojo namo M. Paco g. 5 / Pavasario g. 1, Vilniuje kapitalinio remonto projektas	Gyvenamasis namas	Vilniaus m. sav., Vilnius, M. K. Paco g. 1	Kapitalinis remontas	Gyvenamoji (trijų ir daugiau butų - daugiabučiai pastatai)	G
188424	Vienbučio gyvenamojo namo V. Mirono g. 13, Vilniaus m., statybos projektas	Vienbutis gyvenamasis namas	Vilniaus m. sav., Vilnius, V. Mirono g. 13	Nauja statyba	Gyvenamoji (vieno buto pastatai)	G1
188436	Daugiabučio gyvenamojo namo Žirmūnų g. 44 Vilniuje buto Nr.33 kapitalinio remonto projektas, sujungiant jį su patalpa-kambariu.	DAUGIABUTIS GYVENAMAS NAMAS	Vilniaus m. sav., Vilnius, Žirmūnų g. 44-33	Kapitalinis remontas	Gyvenamoji (trijų ir daugiau butų - daugiabučiai pastatai)	G
188449	Administracinio pastato (8.2) Konstitucijos pr. 29, Vilniuje, statybos projektas	Administracinis pastatas	Vilniaus m. sav., Vilnius, Konstitucijos pr. 29	Nauja statyba	Administracinė	A
188475	DAUGIABUČIO GYVENAMOJO NAMO KALVARIJŲ G. 21/ LVOVO G. 17 VILNIUJE NEĮRENGTOS PASTOGĖS PATALPŲ DALIES PASKIRTIES KEITIMO Į GYVENAMĄJĄ PROJEKTAS, ATLIEKANT KAPITALINĮ REMONTĄ IR SUJUNGIANT SU BUTU NR.5A	Daugiabutis gyvenamasis namas	Vilniaus m. sav., Vilnius, Kalvarijų g. 21-5A / Lvovo g. 21-5A	Kapitalinis remontas	Gyvenamoji (trijų ir daugiau butų - daugiabučiai pastatai)	G
188541	Vienbutis gyvenamasis namas.Kelmijos Sodų 50-oji g.8, Vilnius.Statybos projektas	nuoteku tinklai	Vilniaus m. sav., Vilnius, Kelmijos Sodų 50-oji g. 8	Nauja statyba	Nuotekų išvadai	I
188541	Vienbutis gyvenamasis namas.Kelmijos Sodų 50-oji g.8, Vilnius.Statybos projektas	Sodo pastatas	Vilniaus m. sav., Vilnius, Kelmijos Sodų 50-oji g. 8	Statinio griovimas	Kita (sodų)	G2
188541	Vienbutis gyvenamasis namas.Kelmijos Sodų 50-oji g.8, Vilnius.Statybos projektas	vandentiekio tinklai	Vilniaus m. sav., Vilnius, Kelmijos Sodų 50-oji g. 8	Nauja statyba	Įvadiniai tinklai	I
188541	Vienbutis gyvenamasis namas.Kelmijos Sodų 50-oji g.8, Vilnius.Statybos projektas	Vienbutis gyvenamas namas	Vilniaus m. sav., Vilnius, Kelmijos Sodų 50-oji g. 8	Nauja statyba	Gyvenamoji (vieno buto pastatai)	G1
188615	Dvibučio gyvenamojo namo A. Gelgaudo g. 15, Vilniaus m., statybos projektas	Dvibutis gyvenamasis namas	Vilniaus m. sav., Vilnius, A. Gelgaudo g. 15	Nauja statyba	Gyvenamoji (dviejų butų pastatai)	G1
188621	Vandentiekos ir nuotekynės gyvenamajam namui Noragiškių g. 47, Vilniuje, statybos projektas	Nuotekynė	Vilniaus m. sav., Vilnius, Noragiškių g. 47	Nauja statyba	Nuotekų išvadai	I
188621	Vandentiekos ir nuotekynės gyvenamajam namui Noragiškių g. 47, Vilniuje, statybos projektas	Vandentieka	Vilniaus m. sav., Vilnius, Noragiškių g. 47	Nauja statyba	Įvadiniai tinklai	I
188726	Vienbučio gyvenamojo namo Miglos g. 25, Vilniaus m., rekonstravimo projektas	Vienbutis gyvenamasis namas	Vilniaus m. sav., Vilnius, Miglos g. 25	Rekonstrukcija	Gyvenamoji (vieno buto pastatai)	G1
188763	Vienbučio gyvenamojo namo, Justino Staugaičio g. 14, Vilniuje, naujos statybos projektas.	1. Vienbutis gyvenamas namas	Vilniaus m. sav., Vilnius, Justino Staugaičio g. 14	Nauja statyba	Gyvenamoji (vieno buto pastatai)	G1

Nr.	Pavadinimas	Pastato pavadinimas	Adresas	Statybos tipas	Statinio paskirtis	Paskirties kodas
188763	Vienbučio gyvenamojo namo, Justino Staugaičio g. 14, Vilniuje, naujos statybos projektas.	2. Lauko vandentiekio tinklai (vandentiekio linija, artezinis gręžinys)	Vilniaus m. sav., Vilnius, Justino Staugaičio g. 14	Nauja statyba	Įvadiniai tinklai	I
188763	Vienbučio gyvenamojo namo, Justino Staugaičio g. 14, Vilniuje, naujos statybos projektas.	3. Lauko buitinių nuotekų tinklai (nuotekų linija, valymo įrenginys)	Vilniaus m. sav., Vilnius, Justino Staugaičio g. 14	Nauja statyba	Nuotekų išvadai	I
188763	Vienbučio gyvenamojo namo, Justino Staugaičio g. 14, Vilniuje, naujos statybos projektas.	4. Dujų tinklai	Vilniaus m. sav., Vilnius, Justino Staugaičio g. 14	Nauja statyba	Vartotojo įvadai	I
188763	Vienbučio gyvenamojo namo, Justino Staugaičio g. 14, Vilniuje, naujos statybos projektas.	5. Elektros tinklai	Vilniaus m. sav., Vilnius, Justino Staugaičio g. 14	Nauja statyba	Tiesioginė linija	I
188822	Vienbučio gyvenamojo namo Salininkų g. 145, Vilniaus m., rekonstravimo projektas	Gyvenamas namas (7.1)	Vilniaus m. sav., Vilnius, Salininkų g. 145	Rekonstrukcija	Gyvenamoji (vieno buto pastatai)	G1
188872	Svečių namų T.Ševčenkos g. 16K, Vilniaus m., statybos projektas	Gamybinis pastatas	Vilniaus m. sav., Vilnius, T. Ševčenkos g. 16K	Statinio griovimas	Gamybos, pramonės	P
188872	Svečių namų T.Ševčenkos g. 16K, Vilniaus m., statybos projektas	Svečių namai	Vilniaus m. sav., Vilnius, T. Ševčenkos g. 16K	Nauja statyba	Viešbučių	H
188885	Administraciniame pastate J.Balčikonio g. 7, Vilniuje, esančio buto Nr. 39 kapitalinio remonto projektas	ADMINISTRACINIS PASTATAS	Vilniaus m. sav., Vilnius, Juozo Balčikonio g. 7-39	Kapitalinis remontas	Administracinė	A
188954	Gyvenamojo namo Filaretu g. 60a, Vilniuje, paprastojo remonto projektas	Gyvenamasis namas	Vilniaus m. sav., Vilnius, Filaretų g. 60a	Paprastasis remontas	Gyvenamoji (vieno buto pastatai)	G1
189051	FIZIKŲ G. NUO MOKSLININKŲ G. IKI ĮVAŽIAVIMO Į ŽEMĖS SKLYPĄ NR. 0101/0004:1433 STATYBOS PROJEKTAS	GATVĖS APŠVIETIMAS	Vilniaus m. sav., Vilnius, Fizikų g.	Nauja statyba	Skirstomieji elektros tinklai	I
189051	FIZIKŲ G. NUO MOKSLININKŲ G. IKI ĮVAŽIAVIMO Į ŽEMĖS SKLYPĄ NR. 0101/0004:1433 STATYBOS PROJEKTAS	KELIAS, (GATVĖ)	Vilniaus m. sav., Vilnius, Fizikų g.	Nauja statyba	Kelių (gatvių)	I
189051	FIZIKŲ G. NUO MOKSLININKŲ G. IKI ĮVAŽIAVIMO Į ŽEMĖS SKLYPĄ NR. 0101/0004:1433 STATYBOS PROJEKTAS	LIETAUS NUOTEKYNĖ	Vilniaus m. sav., Vilnius, Fizikų g.	Nauja statyba	Nuotekų rinktuvai	I
189055	Vienbutis gyvenamasis namas, Skersinės sodų 5-oji g., Vilnius, statybos projektas	Šiltnamis	Vilniaus m. sav., Vilnius, Skersinės Sodų 5-oji g. 33	Statinio griovimas	Pagalbinio ūkio	I2
189055	Vienbutis gyvenamasis namas, Skersinės sodų 5-oji g., Vilnius, statybos projektas	Sodo pastatas	Vilniaus m. sav., Vilnius, Skersinės Sodų 5-oji g. 33	Statinio griovimas	Kita (sodų)	G2
189055	Vienbutis gyvenamasis namas, Skersinės sodų 5-oji g., Vilnius, statybos projektas	Ūkio pastatas	Vilniaus m. sav., Vilnius, Skersinės Sodų 5-oji g. 33	Statinio griovimas	Pagalbinio ūkio	I2
189055	Vienbutis gyvenamasis namas, Skersinės sodų 5-oji g., Vilnius, statybos projektas	Vienbutis gyvenamasis namas	Vilniaus m. sav., Vilnius, Skersinės Sodų 5-oji g. 33	Nauja statyba	Gyvenamoji (vieno buto pastatai)	G1
189117	VIENBUČIO GYVENAMOJO NAMO PILAITĖS ŠIAURINĖS DALIES GYV. KV. (KAD. NR. 0101/0167:2076) STATYBOS PROJEKTAS	Vienbutis gyvenamasis namas	Pilaitės šiaurinės dalies gyvenamajame kvartale Vilniaus m. sav. Vilniaus m.	Nauja statyba	Gyvenamoji (vieno buto pastatai)	G1
189158	Daugiabučio gyvenamojo namo Užtvankos g. 2, Vilniuje, buto Nr. 4 ir Nr. 6 sujungimo projektas, atliekant kapitalinį remontą	Daugiabutis gyvenamasis namas	Vilnius, Užtvankos g. 2	Kapitalinis remontas	Gyvenamoji (trijų ir daugiau butų - daugiabučiai pastatai)	G
189227	Vienbučio gyvenamojo namo Girių g. 3, Vilniaus m., rekonstravimo projektas	Vienbutis gyvenamasis namas (7.1)	Vilniaus m. sav., Vilnius, Girių g. 3	Rekonstrukcija	Gyvenamoji (vieno buto pastatai)	G1
189284	Poliklinikos pastato (8.12) V.Grybo g.32-Tramvajų g.10, Vilniuje, rekonstravimo projektas	Poliklinikos pastatas	Vilniaus m. sav., Vilnius, V. Grybo g. 32	Rekonstrukcija	Gydymo	V
189303	Vienbučio gyvenamojo namo Bajorų Sodų 5-oji g. 23, Vilniaus m., statybos projektas	Sodo namas	Vilniaus m. sav., Vilnius, Bajorų Sodų 5-oji g. 23	Statinio griovimas	Kita (sodų)	G2

Nr.	Pavadinimas	Pastato pavadinimas	Adresas	Statybos tipas	Statinio paskirtis	Paskirties kodas
189303	Vienbučio gyvenamojo namo Bajorų Sodų 5-oji g. 23, Vilniaus m., statybos projektas	Vienbutis gyvenamasis namas	Vilniaus m. sav., Vilnius, Bajorų Sodų 5-oji g. 23	Nauja statyba	Gyvenamoji (vieno buto pastatai)	G1
189306	Vienbučio gyvenamojo namo, Bukčių g., skl. Nr. 18, Vilniuje, statybos projektas	Vienbutis gyvenamasis namas	Vilniaus m. sav., Vilnius, Bukčių g., skl. Nr. 18, skl. kad. Nr. 0101/0068:178	Nauja statyba	Gyvenamoji (vieno buto pastatai)	G1
189353	Vienbučio gyvenamojo namo Kelmijos sodų 45-oji g. 1, Vilniuje, statybos projektas	gyvenamas vienbutis namas	Vilnius, Kelmijos Sodų 45-oji g. 1	Nauja statyba	Gyvenamoji (vieno buto pastatai)	G1
189353	Vienbučio gyvenamojo namo Kelmijos sodų 45-oji g. 1, Vilniuje, statybos projektas	pagalbinės ūkio paskirties statinys (8.17.12)	Vilnius, Kelmijos Sodų 45-oji g. 1	Nauja statyba	Kiti pastatai, skirti pagalbinio ūkio reikmėms	I2
189412	Saulės fotovoltinės elektrinės A. J. Povilaičio g. 20, Vilniuje statybos projektas	SAULĖS FOTOVOLTINĖ ELEKTRINĖ	Vilniaus m. sav., Vilnius, A. J. Povilaičio g. 20	Nauja statyba	Kiti inžineriniai statiniai	I
189431	Vienbučio gyvenamojo namo Stasio Šilingo g. 31 Vilniuje statybos Projektas	Vienbutis gyvenamasis namas	Vilnius, Stasio Šilingo g. 31	Nauja statyba	Gyvenamoji (vieno buto pastatai)	G1
189451	Dvibučio gyvenamojo namo Asiūklių g. 12. Vilniaus m. statybos projektas	Dvibutis gyvenamas namas	Vilnius, Asiūklių g. 12	Nauja statyba	Gyvenamoji (dviejų butų pastatai)	G1
189487	Gamybinio pastato T. Ševčenkos g. 16, Vilniuje, kūrybinių dirbtuvių Nr. 57 kapitalinio remonto projektas	Gamybinis pastatas	Vilnius, T. Ševčenkos g. 16-57	Kapitalinis remontas	Gamybos, pramonės	P
189504	Vienbučio gyvenamojo namo Naujenerių k., SB 'Gulbinai', skl.kad.Nr. 0101/0122:6332, Vilniaus m., statybos projektas	Vienbutis gyvenamasis namas (7.1)	Vilnius, Naujanerių k., SB "Gulbinai"	Nauja statyba	Gyvenamoji (vieno buto pastatai)	G1
189519	Gyvenamojo namo, lauko tualeto Lauro g. 56, Vilniuje, griovimo aprašas	Gyvenamasis namas	Vilniaus m. sav., Vilnius, Laurų g. 56	Statinio griovimas	Gyvenamoji (vieno buto pastatai)	G1
189519	Gyvenamojo namo, lauko tualeto Lauro g. 56, Vilniuje, griovimo aprašas	Lauko tualetas	Vilniaus m. sav., Vilnius, Laurų g. 56	Statinio griovimas	Kiti inžineriniai statiniai	I
189612	Vidutinio slėgio dujotiekio įvado iki sklypo Rato g. 3 A, skl. kad. Nr. 0101/0012:141, Vilnaus m. statybos projektas	Vidutinio slėgio dujotiekio įvadas	Vilniaus m. sav., Vilnius, Rato g. iki sklypo Rato g. 3A	Nauja statyba	Skirstomieji dujotiekiai	I
189655	Vienbutis gyvenamasis namas Gaidžių g. 12, Vilnius. Statybos projektas	Pagalbinio ūkio pastatas	Vilniaus m. sav., Vilnius, Gaidžių g. 12	Nauja statyba	Pirtis (sauna)	I2
189655	Vienbutis gyvenamasis namas Gaidžių g. 12, Vilnius. Statybos projektas	Vienbutis gyvenamasis namas	Vilniaus m. sav., Vilnius, Gaidžių g. 12	Nauja statyba	Gyvenamoji (vieno buto pastatai)	G1
189655	Vienbutis gyvenamasis namas Gaidžių g. 12, Vilnius. Statybos projektas	Vienbutis gyvenamasis namas	Vilniaus m. sav., Vilnius, Gaidžių g. 12	Statinio griovimas	Gyvenamoji (vieno buto pastatai)	G1
189660	Daugiabučio gyvenamojo namo Švitrigailos g. 26 Vilniuje administracinių patalpų Nr.17 paskirties keitimo į gyvenamąją projektas, atliekant paprastąjį remontą	Daugiabutis gyvenamasis namas	Vilniaus m. sav., Vilnius, Švitrigailos g. 26-17	Paprastasis remontas	Gyvenamoji (trijų ir daugiau butų - daugiabučiai pastatai)	G
189666	Nuotekynės gyvenamajam namui Vandens g. 4-1, Vilniuje, statybos projektas	Nuotekynė	Vilniaus m. sav., Vilnius, Vandens g. 4-1	Nauja statyba	Nuotekų išvadai	I
189679	Mokslo paskirties pastato Didlaukio g. 47, Vilniuje, paprastojo remonto projektas	Mokslo paskirties pastatas	Vilniaus m. sav., Vilnius, Didlaukio g. 47	Paprastasis remontas	Mokslo	V
189702	Vienbučio gyvenamojo namo Girinaičių g. 2, Vilniaus m., statybos projektas	Vienbutis gyvenamasis namas	Vilniaus m. sav., Vilnius, Girinaičių g. 2	Nauja statyba	Gyvenamoji (vieno buto pastatai)	G1
189776	Vienbutis gyvenamasis namas. A.Kojelavičiaus g. 32, Vilnius. Statybos projektas.	Gyvenamasis namas	Vilniaus m. sav., Vilnius, A. Kojelavičiaus g. 32	Statinio griovimas	Gyvenamoji (vieno buto pastatai)	G1
189776	Vienbutis gyvenamasis namas. A.Kojelavičiaus g. 32, Vilnius. Statybos projektas.	Ūkinis pastatas	Vilniaus m. sav., Vilnius, A. Kojelavičiaus g. 32	Statinio griovimas	Pagalbinio ūkio	I2
189776	Vienbutis gyvenamasis namas. A.Kojelavičiaus g. 32, Vilnius. Statybos projektas.	Vienbutis gyvenamasis namas	Vilniaus m. sav., Vilnius, A. Kojelavičiaus g. 32	Nauja statyba	Gyvenamoji (vieno buto pastatai)	G1

Nr.	Pavadinimas	Pastato pavadinimas	Adresas	Statybos tipas	Statinio paskirtis	Paskirties kodas
189792	Sodo pastato pertvarkymo į vienbutį gyvenamąjį namą Kryžiokų g. 218, Vilniaus m., rekonstravimo projektas	Sodo namas	Vilniaus m. sav., Vilnius, Kryžiokų g. 218	Rekonstrukcija	Kita (sodų)	G2
189804	GYVENAMOJO NAMO ŽYGIMANTŲ G.10, VILNIUJE, SLĖPTUVĖS PATALPŲ PASKIRTIES KEITIMO Į AdministracinėS PATALPAS PAPRASTOJO REMONTO PROJEKTAS	GYVENAMASIS NAMAS	Vilniaus m. sav., Vilnius, Žygimantų g. 10	Paprastasis remontas	Gyvenamoji (trijų ir daugiau butų - daugiabučiai pastatai)	G
189909	Daugiabučio gyvenamojo namo Žemynos g. 43, Vilniuje, buto Nr. 76 kapitalinio remonto projektas	Daugiabutis gyvenamasis namas	Vilniaus m. sav., Vilnius, Žemynos g. 43-76	Kapitalinis remontas	Gyvenamoji (trijų ir daugiau butų - daugiabučiai pastatai)	G
189937	Administracinio pastato J. Balčikonio g. 3, Vilniuje, negyvenamų patalpų nr. 296, paskirties keitimo į Administracinės projektas	ADMINISTRACINIS PASTATAS	Vilniaus m. sav., Vilnius, Juozo Balčikonio g. 3		Administracinė	A
189939	Vienbučio gyvenamojo namo (2A2p) Braškių g. 8, Vilniuje, rekonstravimo projektas	Vienbutis gyvenamasis namas (2A2p)	Vilniaus m. sav., Vilnius, Braškių g. 8	Rekonstrukcija	Gyvenamoji (vieno buto pastatai)	G1
189943	Nuotekų šalinimo tinklų, Kairėnų g. 43 (II etapas) prijungimas prie Vilniaus m. tinklų, statybos projektas	Nuotekų šalinimo tinklai	Vilnius, Kairėnų g. 43	Nauja statyba	Nuotekų išvadai	I
189943	Nuotekų šalinimo tinklų, Kairėnų g. 43 (II etapas) prijungimas prie Vilniaus m. tinklų, statybos projektas	Nuotekų šalinimo tinklai	Vilnius, Kairėnų g. 43	Nauja statyba	Nuotekų rinktuvai	I
189943	Nuotekų šalinimo tinklų, Kairėnų g. 43 (II etapas) prijungimas prie Vilniaus m. tinklų, statybos projektas	Nuotekų šalinimo tinklai	Vilniaus m. sav., Vilnius, Kairėnų g. 43	Nauja statyba	Nuotekų slėginiai tinklai	I
190046	Kitos paskirties pastato (apsaugos punkto), Panerių g. 56, Vilniuje, griovimo aprašas	Apsaugos punkto pastatas	Vilniaus m. sav., Vilnius, Panerių g. 56	Statinio griovimas	Kita	KITA
190203	Pastatato - Sargo namelio Dukštų g. 34, Vilnius, griovimo aprašas	Pastatas - Sargo namelis	Vilniaus m. sav., Vilnius, Dūkštų g. 34	Statinio griovimas	Kita	KITA
190236	Vandentiekos ir nuotekynės Vilniaus m.sav., Vilniaus m., Valkininkų g.17, statybos projektas	Nuotekynė	Vilniaus m. sav., Vilnius, Valkininkų g. 17	Nauja statyba	Nuotekų išvadai	I
190236	Vandentiekos ir nuotekynės Vilniaus m.sav., Vilniaus m., Valkininkų g.17, statybos projektas	Vandentieka	Vilniaus m. sav., Vilnius, Valkininkų g. 17	Nauja statyba	Įvadiniai tinklai	I
190239	Daugiabučio gyvenamojo namo Minties g. 14, buto Nr.42, Vilniuje, kapitalinio remonto projektas	Daugiabutis gyvenamasis namas	Vilniaus m. sav., Vilnius, Minties g. 14-42	Kapitalinis remontas	Gyvenamoji (trijų ir daugiau butų - daugiabučiai pastatai)	G
190249	Dvibučio gyvenamojo namo K. Bizausko g.127, Vilniaus m., statybos projektas	Dvibutis gyvenamasis namas	Vilniaus m. sav., Vilnius, K. Bizausko g. 127	Nauja statyba	Gyvenamoji (dviejų butų pastatai)	G1
190276	Sodo pastato Salininkų Sodų 11-oji g.12, Vilniuje griovimo aprašas	Sodo pastatas	Vilniaus m. sav., Vilnius, Salininkų Sodų 11-oji g. 12	Statinio griovimas	Kita (sodų)	G2
190276	Sodo pastato Salininkų Sodų 11-oji g.12, Vilniuje griovimo aprašas	Ūkio pastatas	Vilniaus m. sav., Vilnius, Salininkų Sodų 11-oji g. 12	Nauja statyba	Pagalbinio ūkio	I2
190309	VIENBUČIO GYVENAMOJO NAMO VERKIŲ SODŲ 3-OJI G. 17, VILNIAUS M.,STATYBOS PROJEKTAS	Pastatas - sodo pastatas	Vilniaus m. sav., Vilnius, Verkių Sodų 3-oji g. 17	Statinio griovimas	Kita (sodų)	G2
190309	VIENBUČIO GYVENAMOJO NAMO VERKIŲ SODŲ 3-OJI G. 17, VILNIAUS M.,STATYBOS PROJEKTAS	Vienbutis gyvenamasis namas	Vilniaus m. sav., Vilnius, Verkių Sodų 3-oji g. 17	Nauja statyba	Gyvenamoji (vieno buto pastatai)	G1
190359	Parkavimo aikštelės, atraminės sienutės, užtvaros ant atraminės sienutės Gvazdikų Sodų 1-oji g. 3, Vilniuje, statybos projektas	Atraminė sienutė	Vilniaus m. sav., Vilnius, Gvazdikų Sodų 1-oji g. 3	Nauja statyba	Kiti inžineriniai statiniai	I
190359	Parkavimo aikštelės, atraminės sienutės, užtvaros ant atraminės sienutės Gvazdikų Sodų 1-oji g. 3, Vilniuje, statybos projektas	Parkavimo aikštelė	Vilniaus m. sav., Vilnius, Gvazdikų Sodų 1-oji g. 3	Nauja statyba	Kiti inžineriniai statiniai	I

Nr.	Pavadinimas	Pastato pavadinimas	Adresas	Statybos tipas	Statinio paskirtis	Paskirties kodas
190359	Parkavimo aikštelės, atraminės sienutės, užtvaros ant atraminės sienutės Gvazdikų Sodų 1-oji g. 3, Vilniuje, statybos projektas	Užtvara ant atraminės sienutės	Vilniaus m. sav., Vilnius, Gvazdikų Sodų 1-oji g. 3	Nauja statyba	Kiti inžineriniai statiniai	I
190390	Vienbučiai blokuoti gyvenamieji namai skl. kad nr. 0101/0157:1714, B.K.Balučio g. 15, Vilnius. Statybos projektas	Vienbutis blokuotas gyvenamasis namas	Vilniaus m. sav., Vilnius, Broniaus Kazio Balučio g. 15	Nauja statyba	Gyvenamoji (vieno buto pastatai)	G1
190434	Daugiabučio gyvenamojo namo Gabijos g. 65, Vilniuje,buto Nr.20, kapitalinio remonto projektas	Daugiabutis gyvenamasis namas	Vilniaus m. sav., Vilnius, Gabijos g. 65-20	Kapitalinis remontas	Gyvenamoji (trijų ir daugiau butų - daugiabučiai pastatai)	G
190449	Vienbutis gyvenamasis namas. Grigiškių m., SB "Vokė", sklypo kadastrinis Nr.: 7937/0001:139, Vilnius. Statybos projektas	Vienbutis gyvenamasis namas	Vilniaus m. sav., Grigiškės	Nauja statyba	Gyvenamoji (vieno buto pastatai)	G1
190533	Karaliaus Mindaugo komerciniame ir apartamentų centre Olimpiečių g. 1 Vilniuje esančio buto Nr.65 paprastojo remonto projektas	Karaliaus Mindaugo komercinis ir apartamentų centras	Vilniaus m. sav., Vilnius, Olimpiečių g. 1-65	Paprastasis remontas	Administracinė	A
190542	Vienbučio gyv. namo Bubilo g. 10, SB "Pakalnutė", skl.nr. 1258, Vilniaus m., statybos projektas	Vienbutis gyvenamasis namas	Vilniaus m. sav., Verkių sen. Bubilo g. 10, SB	Nauja statyba	Gyvenamoji (vieno buto pastatai)	G1
190560	Vandentiekos ir nuotekynės gyvenamajam namui, J. Degutytės g. 16, Vilniaus m., statybos projektas	Nuotekynė	Vilniaus m. sav., Vilnius, J. Degutytės g. 16	Nauja statyba	Nuotekų išvadai	I
190560	Vandentiekos ir nuotekynės gyvenamajam namui, J. Degutytės g. 16, Vilniaus m., statybos projektas	Vandentieka	Vilniaus m. sav., Vilnius, J. Degutytės g. 16	Nauja statyba	Įvadiniai tinklai	I
190571	Sodo pastato rekonstravimo į vienbutį gyvenamąjį namą Gurių Sodų 24-oji g. 9, Vilniaus mieste projektas	Kiti statiniai (inžineriniai) - Kiemo statiniai	Vilniaus m. sav., Vilnius, Gurių Sodų 24-oji g. 9	Statinio griovimas	Kiti pastatai, skirti pagalbinio ūkio reikmėms	I2
190571	Sodo pastato rekonstravimo į vienbutį gyvenamąjį namą Gurių Sodų 24-oji g. 9, Vilniaus mieste projektas	Šiltnamis	Vilniaus m. sav., Vilnius, Gurių Sodų 24-oji g. 9	Statinio griovimas	Pagalbinio ūkio	I2
190571	Sodo pastato rekonstravimo į vienbutį gyvenamąjį namą Gurių Sodų 24-oji g. 9, Vilniaus mieste projektas	Sodo pastatas	Vilniaus m. sav., Vilnius, Gurių Sodų 24-oji g. 9	Rekonstrukcija	Kita (sodų)	G2
190596	Daugiabučio gyvenamojo namo Vasario 16-osios g. 2, Vilniuje, neįrengtos pastogės dalies paskirties keitimo į gyvenamąją ir pertvarkymo į butą kapitalinio remonto projektas	Daugiabutis gyvenamasis namas	Vilniaus m. sav., Vilnius, Vasario 16-osios g. 2	Kapitalinis remontas	Gyvenamoji (trijų ir daugiau butų - daugiabučiai pastatai)	G
190643	Vienbučio gyvenamojo namo Elvyro Andriolio g. 25A, Vilniuje, statybos projektas.	Vienbutis gyvenamasis namas (7.1)	Vilniaus m. sav., Vilnius, Elvyro Andriolio g. 25A	Nauja statyba	Gyvenamoji (vieno buto pastatai)	G1
190783	Vienbučio gyvenamojo namo Pagirių k., kad.Nr. 0101/0160:5857, Vilniaus m., statybos projektas	Vienbutis gyvenamasis namas	Vilnius, Pagirių k.	Nauja statyba	Gyvenamoji (vieno buto pastatai)	G1
190816	Vienbučio gyvenamojo namo ir pirties Balsių Sodų 8-oje g.28 Vilniaus m. statybos projektas	Gyvenamasis namas	Vilniaus m. sav., Vilnius, Balsių g.Sodų 8-ji g.28	Nauja statyba	Gyvenamoji (vieno buto pastatai)	G1
190816	Vienbučio gyvenamojo namo ir pirties Balsių Sodų 8-oje g.28 Vilniaus m. statybos projektas	Pirtis	Vilniaus m. sav., Vilnius, Balsių g.Sodų 8-ji g.28	Nauja statyba	Pirtis (sauna)	I2
190847	Vienbučio gyvenamojo namo Vilniaus m. sav. Skersinės Sodų 6-oji g. 109, Vilniuje, statybos projektas	Vienbutis gyvenamasis namas	Vilniaus m. sav., Vilnius, Skersinės Sodų 6-oji g. 109	Nauja statyba	Gyvenamoji (vieno buto pastatai)	G1
190923	Garažo ir ūkinio pastato rekonstravimo į vienbutį gyvenamąjį namą Žuvėdrų g. 10, Vilniaus m., projektas	Garažas ir ūkinis pastatas	Vilniaus m. sav., Vilnius, Žuvėdrų g. 10	Rekonstrukcija	Pagalbinio ūkio	I2
190942	VIENBUČIO GYVENAMOJO NAMO GVAZDIKŲ SODŲ 13-OJI G. 7, VILNIUJE, STATYBOS PROJEKTAS	Sodo pastatas	Vilniaus m. sav., Vilnius, Gvazdikų Sodų 13-oji g. 7	Statinio griovimas	Gyvenamoji (vieno buto pastatai)	G1
190942	VIENBUČIO GYVENAMOJO NAMO GVAZDIKŲ SODŲ 13-OJI G. 7, VILNIUJE, STATYBOS PROJEKTAS	VIENBUTIS GYVENAMASIS NAMAS	Vilniaus m. sav., Vilnius, Gvazdikų Sodų 13-oji g. 7	Nauja statyba	Gyvenamoji (vieno buto pastatai)	G1

Nr.	Pavadinimas	Pastato pavadinimas	Adresas	Statybos tipas	Statinio paskirtis	Paskirties kodas
190946	Vienbučio gyvenamojo namo Salininkų g.30a, Vilnius. Rekonstravimo projektas	Vienbutis gyvenamasis namas	Vilniaus m. sav., Vilnius, Salininkų g. 30 a	Rekonstrukcija	Gyvenamoji (vieno buto pastatai)	G1
190989	Vienbučio gyvenamojo namo (7.1) Eišiškių Sodų 2-oji g. 15 Vilniuje statybos projektas	Vienbutis gyvenamsis namas (7.1)	Vilniaus m. sav., Vilnius, Eišiškių Sodų 2-oji g. 15	Nauja statyba	Gyvenamoji (vieno buto pastatai)	G1
190991	Vienbučio gyvenamojo namo Kryžiokų Sodų 6-oji g. 18, Vilniuje, statybos projektas	Vieno buto gyvenamasis namas	Vilniaus m. sav., Vilnius, Kryžiokų Sodų 6-oji g. 18	Nauja statyba	Gyvenamoji (vieno buto pastatai)	G1
191005	Sandėlio Liepkalnio g. 59 A, Vilniaus m., statybos projektas	Pastatas-garažas	Vilnius, Liepkalnio g. 59 A	Statinio griovimas	Pagalbinio ūkio	I2
191005	Sandėlio Liepkalnio g. 59 A, Vilniaus m., statybos projektas	Pastatas-Prekybos paviljonas	Vilnius, Liepkalnio g. 59 A	Statinio griovimas	Prekybos	K
191005	Sandėlio Liepkalnio g. 59 A, Vilniaus m., statybos projektas	Sandėlis	Vilnius, Liepkalnio g. 59 A	Nauja statyba	Sandėliavimo	P
191035	Vienbučio gyvenamojo namo Viršupio Sodų 4-oji g. 43, kad. Nr. 0101/0035:153, Vilniaus m., statybos projektas	Vienbutis gyvenamasis namas	Vilniaus m. sav., Vilnius, Viršupio Sodų 4-oji g. 43	Nauja statyba	Gyvenamoji (vieno buto pastatai)	G1
191056	Daugiabučio gyvenamojo namo Šv.Stepono g. 17, Vilniuje, neįrengtos palėpės paskirties keitimo į gyvenamąją projektas, atliekant kapitalinį remontą	Daugiabutis gyvenamasis namas	Vilniaus m. sav., Vilnius, Šv. Stepono g. 17	Kapitalinis remontas	Gyvenamoji (trijų ir daugiau butų - daugiabučiai pastatai)	G
191059	Daugiabučio gyvenamojo namo Šv.Stepono g. 17, Vilniuje, neįrengtos palėpės paskirties keitimo į gyvenamąją projektas, atliekant kapitalinį remontą	Daugiabutis gyvenamasis namas	Vilniaus m. sav., Vilnius, Šv. Stepono g. 17	Kapitalinis remontas	Gyvenamoji (trijų ir daugiau butų - daugiabučiai pastatai)	G
191083	SODO PASTATO PERTVARKYMO Į VIENBUTĮ GYVENAMĄJĮ NAMĄ GURIŲ SODŲ 16-OJI G. 9, VILNIAUS M., REKONSTRAVIMO PROJEKTAS	Sodo pastatas	Vilniaus m. sav., Vilnius, Gurių Sodų 16-oji g. 9	Rekonstrukcija	Kita (sodų)	G2
191134	Vienbučio gyvenamojo namo Rato g. 57, Vilniaus m., statybos projektas	Dvibutis gyvenamasis namas	Vilniaus m. sav., Vilnius, Rato g. 57	Statinio griovimas	Gyvenamoji (dviejų butų pastatai)	G1
191134	Vienbučio gyvenamojo namo Rato g. 57, Vilniaus m., statybos projektas	Vienbutis gyvenamasis namas	Vilniaus m. sav., Vilnius, Rato g. 57	Nauja statyba	Gyvenamoji (vieno buto pastatai)	G1
191181	Vienbučio gyvenamojo namo, skl. kad. nr. 0101/0157:1629, Vilniaus m., statybos projektas	Vienbutis gyvenamasis namas	Skl. kad. nr. 0101/0157:1629, Vilnius	Nauja statyba	Gyvenamoji (vieno buto pastatai)	G1
191181	Vienbučio gyvenamojo namo, skl. kad. nr. 0101/0157:1629, Vilniaus m., statybos projektas	Vienbutis gyvenamasis namas	Skl. kad. nr. 0101/0157:1629, Vilnius	Nauja statyba	Gyvenamoji (vieno buto pastatai)	G1
191190	Daugiabučio gyvenamojo namo Šv.Stepono g.13, Vilniuje, kapitalinio remonto projektas (Buto Nr. 28 jungimas su neįrengtos pastogės dalimi)	Daugiabutis gyvenamasis namas	Vilniaus m. sav., Vilnius, Šv. Stepono g. 13-28	Kapitalinis remontas	Gyvenamoji (trijų ir daugiau butų - daugiabučiai pastatai)	G
191203	Vienbučio gyvenamojo namo Rokantiškių g. SB "Elfa" skl. Nr.316, Vilniuje, statybos projektas	Vieno buto gyvenamas namas	Vilniaus m. sav., Antakalnio sen.Rokantiškių g.SB"Elfa"skl.Nr.316	Nauja statyba	Gyvenamoji (vieno buto pastatai)	G1
191219	Vienbutis gyvenamasis namas Rokantiškių Sodų 12-oji g., 35, Vilniaus m. Statybos projektas	Gyvenamasis namas	Vilniaus m. sav., Vilnius, Rokantiškių Sodų 12-oji g. 35	Nauja statyba	Gyvenamoji (vieno buto pastatai)	G1
191219	Vienbutis gyvenamasis namas Rokantiškių Sodų 12-oji g., 35, Vilniaus m. Statybos projektas	Sodo pastatas	Vilniaus m. sav., Vilnius, Rokantiškių Sodų 12-oji g. 35	Statinio griovimas	Kita (sodų)	G2
191437	Dvibučio gyvenamojo namo Pijų g. 2, Vilniaus m. sav., Vilniaus m., butų paskirties keitimo padalijant juos į du vienbučius gyvenamuosius namus projektas	Dvibutis gyvenamasis namas	Vilniaus m. sav., Vilnius, Pijų g. 2		Gyvenamoji (dviejų butų pastatai)	G1
191458	Daugiabučio gyvenamojo namo Filaretų g. 85/Rudens g. 30, Vilniuje, negyvenamųjų patalpų pertvarkymo į Administracinės ir gyvenamąsias patalpas rekonstravimo projektas	Daugiabutis gyvenamasis namas	Vilnius, Filaretų g. 85 / Rudens g. 30	Rekonstrukcija	Gyvenamoji (trijų ir daugiau butų - daugiabučiai pastatai)	G

Nr.	Pavadinimas	Pastato pavadinimas	Adresas	Statybos tipas	Statinio paskirtis	Paskirties kodas
191459	Vienbučio gyvenamo namo Grigiškių m., skl. kad. nr. 7937/0004:74 Vilniaus m, statybos projektas	Vienbutis gyvenamasis namas	Vilniaus m. sav., Grigiškės, Sniegenų g.	Nauja statyba	Gyvenamoji (vieno buto pastatai)	G1
191461	Daugiabučio gyvenamojo namo Musninkų g. 9, Vilniuje, buto Nr. 25, kapitalinis remontas	Daugiabutis gyvenamasis namas	Vilniaus m. sav., Vilnius, Musninkų g. 9	Kapitalinis remontas	Gyvenamoji (trijų ir daugiau butų - daugiabučiai pastatai)	G
191467	Vienbučio gyvenamojo namo Užupio g. 38A, Vilniaus m., rekonstravimo projektas	Vienbutis gyvenamasis namas	Vilniaus m. sav., Vilnius, Užupio g. 38A	Rekonstrukcija	Gyvenamoji (vieno buto pastatai)	G1
191469	Vienbučio gyvenamojo namo Giedros g.28, Vilniaus m., statybos projektas	vienbutis gyvenamasis namas	Vilniaus m. sav., Vilnius, Giedros g. 28	Nauja statyba	Gyvenamoji (vieno buto pastatai)	G1
191472	Vienbučio gyvenamojo namo T.Zano g. 4, Vilniaus m., statybos projektas	Gyvenamosios paskirties (vieno buto) pastatas	Vilniaus m. sav., Vilnius, T. Zano g. 4	Nauja statyba	Gyvenamoji (vieno buto pastatai)	G1
191487	Daugiabučio gyvenamojo namo S.Žukausko g. 35, Vilniuje, buto Nr.1 paprastojo remonto projektas	Daugiabutis gyvenamasis namas	Vilniaus m. sav., Vilnius, S. Žukausko g. 35-1	Paprastasis remontas	Gyvenamoji (trijų ir daugiau butų - daugiabučiai pastatai)	G
191488	Vienbutis gyvenamas namas (7.1) Skersinės g.15A,Vilniuje .Naujo statinio statybos projektas.	Vienbutis gyvenamas namas (7.1)	Vilniaus m. sav., Vilnius, Skersinės g. 15A	Nauja statyba	Gyvenamoji (vieno buto pastatai)	G1
191490	Vienbučio gyvenamojo namo Valakupių g. 19A, Vilniuje, statybos projektas	Vienbutis gyvenamasis namas	Vilniaus m. sav., Vilnius, Valakupių g. 19a	Nauja statyba	Gyvenamoji (vieno buto pastatai)	G1
191494	Vienbučio gyvenamojo namo [7.1] Kryžiokų k. Vilniuje, S/B ŽALIEJI EŽERAI skl. Nr. 4 (kad. Nr. 0101/0128:12) statybos projektas	Vienbutis gyvenamasis namas	Vilnius, Balsių Sodų 11-oji g.	Nauja statyba	Gyvenamoji (vieno buto pastatai)	G1
191495	Vienbučio gyvenamojo namo Viršupio Sodų 1-oji g.7 Vilniuje statybos projektas	Sodo pastatas	Vilniaus m. sav., Vilnius, Viršupio Sodų 1-oji g. 7	Statinio griovimas	Kita (sodų)	G2
191495	Vienbučio gyvenamojo namo Viršupio Sodų 1-oji g.7 Vilniuje statybos projektas	Vienbutis gyvenamas namas	Vilniaus m. sav., Vilnius, Viršupio Sodų 1-oji g. 7	Nauja statyba	Gyvenamoji (vieno buto pastatai)	G1
191539	Transporto paskirties pastato Sodų g. 22, Vilniuje prekybos paskirties patalpų paprastojo remonto projektas	Autobusų stotis	Vilnius, Sodų g. 22	Paprastasis remontas	Transporto	I
191583	VIENBUČIO GYVENAMO NAMO (7.1) SB "ZYLĖ",	vienbutis gyvenamasis namas	Vilnius, Kelmijos Sodų 76-oji g.	Nauja statyba	Gyvenamoji (vieno buto pastatai)	G1
191624	Gamybinio pastato (9P3/g), esančio Dariaus ir Girėno g. 21, Vilniuje, patalpų paskirties keitimo projektas	Gamybinis pastatas	Vilniaus m. sav., Vilnius, Dariaus ir Girėno g. 21		Gamybos, pramonės	P
191635	Sodo namelio pertvarkymo į vienbutį gyvenamąjį namą Pupojų Sodų 10-oji g. 1, Vilniaus m. rekonstravimo projektas	Sodo namelis	Vilniaus m. sav., Vilnius, Pupojų Sodų 10-oji g. 1	Rekonstrukcija	Kita (sodų)	G2
191732	Daugiabučio gyvenamojo namo Vasario 16-osios g. 2, Vilnius, kapitalinio remonto projektas	Daugiabutis gyvenamasis namas	Vilniaus m. sav., Vilnius, Vasario 16-osios g. 2	Kapitalinis remontas	Gyvenamoji (trijų ir daugiau butų - daugiabučiai pastatai)	G
191816	Vienbučio gyvenamojo namo J.Slovackio g.6, Vilniaus m. statybos projektas	Vienbutis gyvenamasis namas	Vilniaus m. sav., Vilnius, J. Slovackio g. 6	Nauja statyba	Gyvenamoji (vieno buto pastatai)	G1
191819	DAUGIABUČIO GYVENAMOJO NAMO S.KONARSKIO G. 7 VILNIUJE BUTO NR.18, VILNIAUS M., KAPITALINIO REMONTO PROJEKTAS	Daugiabutis gyvenamas namas	Vilniaus m. sav., Vilnius, S. Konarskio g. 7-18	Kapitalinis remontas	Gyvenamoji (trijų ir daugiau butų - daugiabučiai pastatai)	G
191844	Teatro patalpų Arklių g. 5, Vilniaus m., rekonstravimo projektas	Teatras (8.10)	Vilniaus m. sav., Vilnius, Arklių g. 5	Rekonstrukcija	Kultūros	V

Nr.	Pavadinimas	Pastato pavadinimas	Adresas	Statybos tipas	Statinio paskirtis	Paskirties kodas
191844	Teatro patalpų Arklių g. 5, Vilniaus m., rekonstravimo projektas	Ūkinis pastatas	Vilniaus m. sav., Vilnius, Arklių g. 5	Nauja statyba	Kiti pastatai, skirti pagalbinio ūkio reikmėms	I2
191886	Daugiabučio gyvenamojo namo Pašilaičių g. 17, Vilniuje, buto Nr. 78, paprastojo remonto projektas	Daugiabutis gyvenamasis namas	Vilniaus m. sav., Vilnius, Pašilaičių g. 17-78	Paprastasis remontas	Gyvenamoji (trijų ir daugiau butų - daugiabučiai pastatai)	G
191905	Daugiabučio gyvenamojo namo Kanklių g. 12, Vilniuje, butų Nr. 22 ir Nr. 23 paprastojo remonto projektas	Daugiabutis gyvenamasis namas	Vilniaus m. sav., Vilnius, Kanklių g. 12-22 ir 23	Paprastasis remontas	Gyvenamoji (trijų ir daugiau butų - daugiabučiai pastatai)	G
191922	Vienbutis gyvenamasis namas Birelių Sodų 15-oji g. 3, Vilnius, statybos projektas.	Vienbutis gyvenamas namas	Vilniaus m. sav., Vilnius, Birelių Sodų 15-oji g. 3	Nauja statyba	Gyvenamoji (vieno buto pastatai)	G1
191925	Daugiabučio gyvenamojo namo Šilo g. 62, Vilniaus m., atnaujinimo (modernizavimo) projektas	Daugiabutis gyvenamasis namas	Vilniaus m. sav., Vilnius, Šilo g. 62	Atnaujinimas (modernizavimas)	Gyvenamoji (trijų ir daugiau butų - daugiabučiai pastatai)	G
191929	Daugiabučio gyvenamojo namo Latako g. 1B, buto nr. 29 Vilniuje, kapitalinio remonto, padalijant į du turtinius vienetus, projektas	daugiabutis gyvenamasis namas	Vilniaus m. sav., Vilnius, Latako g. 1B-29	Kapitalinis remontas	Gyvenamoji (trijų ir daugiau butų - daugiabučiai pastatai)	G
191960	Vienbutis gyvenamasis namas. Birelių sodų 1-oji g. 12, Vilnius. Statybos projektas.	Vienbutis gyvenamasis namas	Vilniaus m. sav., Vilnius, Birelių Sodų 1-oji g.12	Nauja statyba	Gyvenamoji (vieno buto pastatai)	G1
191993	Gyvenamojo namo dalies-buto Belmonto g.30-2, Vilniaus m. rekonstravimo projektas	Gyvenamas namas	Vilniaus m. sav., Vilnius, Belmonto g. 30-2	Rekonstrukcija	Gyvenamoji (dviejų butų pastatai)	G1
192075	pagalbinio ūkio pastato Verbų skg. 19, Vilniuje statybos projektas	Pagalbinio ūkio pastatas	Vilniaus m. sav., Vilnius, Verbų skg. 19	Nauja statyba	Pagalbinio ūkio	I2
192076	Vienbučio gyvenamojo namo Kirsnos g. 16, Vilnius, statybos projektas	Vienbutis gyvenamasis namas	Vilnius, Kirsnos g. 16	Nauja statyba	Gyvenamoji (vieno buto pastatai)	G1
192083	Pastato - parduotuvės Sėlių g. 56a rekonstavimo projektas	Prekybos paskirties pastatas	Vilniaus m. sav., Vilnius, Sėlių g. 56a	Rekonstrukcija	Prekybos	K
192121	Vienbučio gyvenamojo namo (7.1), Kolektyvo g. 40, Vilniuje, statybos projektas	Gyvenamasis namas	Vilniaus m. sav., Vilnius, Kolektyvo g. 40	Nauja statyba	Gyvenamoji (vieno buto pastatai)	G1
192145	Vienbučio gyvenamojo namo Dusinėnų g. 10, Vilniaus m., statybos projektas	Vienbutis gyvenamasis namas (7.1)	Vilniaus m. sav., Vilnius, Dusinėnų g. 10	Nauja statyba	Gyvenamoji (vieno buto pastatai)	G1
192194	Vienbučio gyvenamojo namo Daškūnų g. 100, Vilniaus m., statybos projektas	Vienbutis gyvenamasis namas	Vilniaus m. sav., Vilnius, Daškūnų g. 100	Nauja statyba	Gyvenamoji (vieno buto pastatai)	G1
192236	Daugiabučio gyvenamojo namo A. Mickevičiaus g. 10, Vilnius, paprastojo remonto projektas	Daugiabutis gyvenamasis namas	Vilniaus m. sav., Vilnius, A. Mickevičiaus g. 10	Paprastasis remontas	Gyvenamoji (trijų ir daugiau butų - daugiabučiai pastatai)	G
192238	Blokuoto vienbučio gyv. namo Saulėtekio al. 65, Vilniuje, statybos projektas	Blokuotas gyv. namas	Vilniaus m. sav., Vilnius, Saulėtekio al. 65	Nauja statyba	Gyvenamoji (vieno buto pastatai)	G1
192254	Vandentiekos ir nuotekynės ūkiniam pastatui, Mančiagirės g. 17, Vilniuje, statybos projektas	Nuotekynė	Vilniaus m. sav., Vilnius, Mančiagirės g. 17	Nauja statyba	Nuotekų išvadai	I
192254	Vandentiekos ir nuotekynės ūkiniam pastatui, Mančiagirės g. 17, Vilniuje, statybos projektas	Vandentieka	Vilniaus m. sav., Vilnius, Mančiagirės g. 17	Nauja statyba	Įvadiniai tinklai	I
192259	Vienbutis gyvenamasis namas. Užpalių g.33, Verkių sen., Vilnius. Statybos projektas.	Vienbutis gyvenamasis namas	Vilniaus m. sav., Vilnius, Užpalių g. 33	Nauja statyba	Gyvenamoji (vieno buto pastatai)	G1

Nr.	Pavadinimas	Pastato pavadinimas	Adresas	Statybos tipas	Statinio paskirtis	Paskirties kodas
192278	Mokslo paskirties pastato (8.11), Statybininkų g. 5, Vilniuje, atnaujinimo (modernizavimo) projektas	Mokykla	Vilniaus m. sav., Vilnius, Statybininkų g. 5	Kapitalinis remontas	Mokslo	V
192307	Dvibučio gyvenamojo namo Valdemaro Černeckio g. 146, Vilniaus m., statybos projektas	Dvibutis gyvenamasis namas	Vilniaus m. sav., Vilnius, Valdemaro Čarneckio g. 146	Nauja statyba	Gyvenamoji (dviejų butų pastatai)	G1
192321	Gyvenamo namo, ūkinio pastato su pirtimi, kiemo statinių Valakupių g. 19, Vilniuje, griovimo aprašas	Gyvenamas namas	Vilniaus m. sav., Vilnius, Valakupių g. 19	Statinio griovimas	Gyvenamoji (vieno buto pastatai)	G1
192321	Gyvenamo namo, ūkinio pastato su pirtimi, kiemo statinių Valakupių g. 19, Vilniuje, griovimo aprašas	Kiemo statininiai (kiemo aikštelė, tvora)	Vilniaus m. sav., Vilnius, Valakupių g. 19	Statinio griovimas	Kita	KITA
192321	Gyvenamo namo, ūkinio pastato su pirtimi, kiemo statinių Valakupių g. 19, Vilniuje, griovimo aprašas	Ūkio pastatas su pirtimi	Vilniaus m. sav., Vilnius, Valakupių g. 19	Statinio griovimas	Pagalbinio ūkio	I2
192354	Dvibučio gyvenamojo namo Valdemaro Černeckio g. 148, Vilniaus m., statybos projektas	Dvibutis gyvenamasis namas	Vilniaus m. sav., Vilnius, Valdemaro Čarneckio g. 148	Nauja statyba	Gyvenamoji (dviejų butų pastatai)	G1
192358	Dvibučio gyvenamojo namo Valdemaro Čarneckio g. 158, Vilniaus m., statybos projektas	Dvibutis gyvenamasis namas	Vilniaus m. sav., Vilnius, Valdemaro Čarneckio g. 158	Nauja statyba	Gyvenamoji (dviejų butų pastatai)	G1
192373	Dvibučio gyvenamojo namo Valdemaro Čarneckio g. 156, Vilniaus m., statybos projektas	Dvibutis gyvenamasis namas	Vilniaus m. sav., Vilnius, Valdemaro Čarneckio g. 156	Nauja statyba	Gyvenamoji (dviejų butų pastatai)	G1
192383	Vandenvietės, Trakų Vokė, Vilniaus m. sav., statybos projektas	Elektroninių ryšių infastruktūros tinklai	Vilniaus m. sav., Trakų Vokė	Nauja statyba	Ryšių (telekomunikacijų) tinklų	I
192383	Vandenvietės, Trakų Vokė, Vilniaus m. sav., statybos projektas	Elektros tinklai	Vilniaus m. sav., Trakų Vokė	Nauja statyba	Perdavimo elektros tinklai	I
192383	Vandenvietės, Trakų Vokė, Vilniaus m. sav., statybos projektas	Elektros tinklai	Vilniaus m. sav., Trakų Vokė	Nauja statyba	Skirstomieji elektros tinklai	I
192383	Vandenvietės, Trakų Vokė, Vilniaus m. sav., statybos projektas	Lengvų konstrukcijų technologinis pastatas	Vilniaus m. sav., Trakų Vokė	Nauja statyba	Kita	KITA
192383	Vandenvietės, Trakų Vokė, Vilniaus m. sav., statybos projektas	Nuotekų šalinimo tinklai	Vilniaus m. sav., Trakų Vokė	Nauja statyba	Nuotekų išvadai	I
192383	Vandenvietės, Trakų Vokė, Vilniaus m. sav., statybos projektas	Technologinis rezervuaras	Vilniaus m. sav., Trakų Vokė	Nauja statyba	Vandenvietės statiniai	I
192383	Vandenvietės, Trakų Vokė, Vilniaus m. sav., statybos projektas	Vandens ruošimo įrenginiai	Vilniaus m. sav., Trakų Vokė	Nauja statyba	Vandenvietės statiniai	I
192383	Vandenvietės, Trakų Vokė, Vilniaus m. sav., statybos projektas	Vandentiekio bokštai (2 vnt.)	Vilniaus m. sav., Trakų Vokė	Statinio griovimas	Vandenvietės statiniai	I
192383	Vandenvietės, Trakų Vokė, Vilniaus m. sav., statybos projektas	Vandentiekio tinklai	Vilniaus m. sav., Trakų Vokė	Nauja statyba	Magistralinia i tinklai (vandentakiai)	I
192383	Vandenvietės, Trakų Vokė, Vilniaus m. sav., statybos projektas	Vandentiekio tinklai	Vilniaus m. sav., Trakų Vokė	Nauja statyba	Skirstomieji tinklai	I
192383	Vandenvietės, Trakų Vokė, Vilniaus m. sav., statybos projektas	Vandentikeio tinklai	Vilniaus m. sav., Trakų Vokė	Nauja statyba	Įvadiniai tinklai	I
192383	Vandenvietės, Trakų Vokė, Vilniaus m. sav., statybos projektas	Vidaus kelias	Vilniaus m. sav., Trakų Vokė	Nauja statyba	Vidaus keliai	I
192423	Daugiabučio gyvenamojo namo M.K.Oginskio g.4, Vilniuje atnaujinimo (modernizavimo) projektas	Daugiabutis gyvenamasis namas	Vilnius, M. K. Oginskio g. 4	Atnaujinimas (modernizavimas)	Gyvenamoji (trijų ir daugiau butų - daugiabučiai pastatai)	G
192440	Ūkinis pastatas Žemoji g. 85, Vilnius. Statybos projektas	Ūkinis pastatas (8.17)	Vilniaus m. sav., Vilnius, Žemoji g. 85	Nauja statyba	Pagalbinio ūkio	I2
192447	Gamybinio pastato gamybos paskirties kūrybinių dirbtuvių patalpų paskirties keitimo į gydymo paskirties patalpas su dirbtuvės patalpomis T. Ševčenkos g. 16H-3, Vilniuje, paprastojo remonto projektas	Gamybinis pastatas	Vilniaus m. sav., Vilnius, T. Ševčenkos g. 16H-3	Paprastasis remontas	Gamybos, pramonės	P
192514	Įvažiavimo į žemės sklypą Arklių g.14, Vilniuje, statybos projektas	Įvažiavimas į sklypą	Vilniaus m. sav., Vilnius, Arklių g. 14	Nauja statyba	Kelių (gatvių)	I
192620	Svečių namai. Arklių g. 14, Vilnius. Statybos projektas	Svečių namai	Vilniaus m. sav., Vilnius, Arklių g. 14	Nauja statyba	Viešbucių	H

Nr.	Pavadinimas	Pastato pavadinimas	Adresas	Statybos tipas	Statinio paskirtis	Paskirties kodas
192624	Vandentiekos ir nuotekynės gyvenamajam namui Tekliūnų g. 6, Vilniuje, statybos projektas	Nuotekynė	Vilniaus m. sav., Vilnius, Tekliūnų g. 6	Nauja statyba	Nuotekų išvadai	I
192624	Vandentiekos ir nuotekynės gyvenamajam namui Tekliūnų g. 6, Vilniuje, statybos projektas	Vandentieka	Vilniaus m. sav., Vilnius, Tekliūnų g. 6	Nauja statyba	Įvadiniai tinklai	I
192632	Vienbučio gyvenamo namo Kazbėjų g.37,Vilniuje rekonstravimo projektas	Vienbutis gyvenamas namas	Vilniaus m. sav., Vilnius, Kazbėjų g. 37	Rekonstrukcija	Gyvenamoji (vieno buto pastatai)	G1
192762	Vienbučio gyvenamojo namo Daškūnų g. 96, Vilniaus m. (skl. kad. Nr. 0101/0159:1631) statybos projektas	Vienbutis gyvenamasis namas	Vilniaus m. sav., Vilnius, Daškūnų g. 96	Nauja statyba	Gyvenamoji (vieno buto pastatai)	G1
192780	VIENBUČIO GYVENAMOJO NAMO PERTVARKYMO Į DVIBUTĮ GYVENAMĄJĮ NAMĄ (7.2) AIDUKAIČIŲ G. 12 VILNIAUS M. REKONSTRAVIMO PROJEKTAS	Vienbutis gyvenamasis namas	Vilniaus m. sav., Vilnius, Aidukaičių g. 12	Rekonstrukcija	Gyvenamoji (vieno buto pastatai)	G1
192820	Daugiabučio gyvenamojo namo Antakalnio g. 86 Vilniuje Paslaugųgų paskirties patalpų padalinimo į du turtinius vienetus, atliekant paprastąjį remontą projektas	Daugiabutis gyvenamas namas	Vilniaus m. sav., Vilnius, Antakalnio g. 86	Paprastasis remontas	Gyvenamoji (trijų ir daugiau butų - daugiabučiai pastatai)	G
192867	Gyvenamojo namo Šalnos 26, Vilniuje, paprastojo remonto projektas	Gyvenamas namas	Vilniaus m. sav., Vilnius, Šalnos g. 26	Paprastasis remontas	Gyvenamoji (vieno buto pastatai)	G1
192871	Vidutinio slėgio dujotiekio Raudonės g. ir dujotiekio įvado iki sklypo Raudonės g. 15, skl. kad. Nr. 0101/0171:17, Vilniuje, statybos projektas	Vidutinio slėgio dujotiekio įvadas	Vilniaus m. sav., Vilnius, Raudonės g.	Nauja statyba	Skirstomieji dujotiekiai	I
192871	Vidutinio slėgio dujotiekio Raudonės g. ir dujotiekio įvado iki sklypo Raudonės g. 15, skl. kad. Nr. 0101/0171:17, Vilniuje, statybos projektas	Vidutinio slėgio dujotiekis	Vilniaus m. sav., Vilnius, Raudonės g.	Nauja statyba	Skirstomieji dujotiekiai	I
192872	Vidutinio slėgio dujotiekio Pikutiškių g. su įvadais iki sklypų skl. kad. Nr. 0101/0171:1869; 0101/0171:1882, Tarandės k., Vilniuje, statybos projektas	Vidiutinio slėgio dujotiekio įvadas (2)	Vilniaus m. sav., Vilnius, Pikutiškių g.	Nauja statyba	Skirstomieji dujotiekiai	I
192872	Vidutinio slėgio dujotiekio Pikutiškių g. su įvadais iki sklypų skl. kad. Nr. 0101/0171:1869; 0101/0171:1882, Tarandės k., Vilniuje, statybos projektas	Vidutinio slėgio dujotiekio įvadas (1)	Vilniaus m. sav., Vilnius, Pikutiškių g.	Nauja statyba	Skirstomieji dujotiekiai	I
192872	Vidutinio slėgio dujotiekio Pikutiškių g. su įvadais iki sklypų skl. kad. Nr. 0101/0171:1869; 0101/0171:1882, Tarandės k., Vilniuje, statybos projektas	Vidutinio slėgio dujotiekis	Vilniaus m. sav., Vilnius, Pikutiškių g.	Nauja statyba	Skirstomieji dujotiekiai	I
192877	Vandentiekos ir nuotekynės gyvenamajam namui Dunojaus g.19, Vilniuje, statybos projektas	Nuotekynė	Vilniaus m. sav., Vilnius, Dunojaus g. 19	Nauja statyba	Nuotekų išvadai	I
192877	Vandentiekos ir nuotekynės gyvenamajam namui Dunojaus g.19, Vilniuje, statybos projektas	Vandentieka	Vilniaus m. sav., Vilnius, Dunojaus g. 19	Nauja statyba	Įvadiniai tinklai	I
192883	VIENBUČIO GYVENAMOJO NAMO ŽEMOJI G. 86A, VILNIUJE, STATYBOS PROJEKTAS	Gyvenamasis namas	Vilniaus m. sav., Vilnius, Žemoji g. 86A	Nauja statyba	Gyvenamoji (vieno buto pastatai)	G1
192919	Vidutinio slėgio dujotiekio įvado iki sklypo Ožkinių g. 45 a, skl. kad. Nr. 0101/0006:867, Vilniuje statybos projektas	Vidutinio slėgio dujotiekio įvadas	Vilniaus m. sav., Vilnius, Ožkinių g. iki sklypo Ožkinių g. 45A	Nauja statyba	Skirstomieji dujotiekiai	I
192920	Vidutinio slėgio dujotiekio įvado iki sklypo s/b "Ateitis", skl. Nr. 100, skl. kad. Nr. 0101/0048:118, Vilniuje statybos projektas	Vidutinio slėgio dujotiekio įvadas	Vilniaus m. sav., Vilnius, Ateities Sodų 4-oji g. iki sklypo kad. Nr. 0101/0048:118	Nauja statyba	Skirstomieji dujotiekiai	I
192926	Vienbutis gyvenamasis namas.Kairėnės g. 14, Vilnius.Rekonstravimo projektas	Vienbutis gyvenamasis namas	Vilniaus m. sav., Vilnius, Kairėnės g. 14	Rekonstrukcija	Gyvenamoji (vieno buto pastatai)	G1
192958	Vandentiekos ir nuotekynės gyvenamajam namui Versmių g. 72, Vilniuje, statybos projektas	Nuotekynė	Vilniaus m. sav., Vilnius, Versmių g. 72	Nauja statyba	Nuotekų išvadai	I
192958	Vandentiekos ir nuotekynės gyvenamajam namui Versmių g. 72, Vilniuje, statybos projektas	Vandentieka	Vilniaus m. sav., Vilnius, Versmių g. 72	Nauja statyba	Įvadiniai tinklai	I

Nr.	Pavadinimas	Pastato pavadinimas	Adresas	Statybos tipas	Statinio paskirtis	Paskirties kodas
192996	Vidutinio slėgio dujotiekio įvado iki sklypo Vaidilutės g. 65 E, skl. kad. Nr. 0101/0011:250, Vilniuje statybos projektas	Vidutinio slėgio dujotiekio įvadas	Vilniaus m. sav., Vilnius, Vaidilutės g. iki sklypo Vaidilutės g. 65 E	Nauja statyba	Skirstomieji dujotiekiai	I
193002	Daugiabučio gyvenamojo namo Vokiečių g.18 Vilniuje buto Nr.7 paprastojo remonto projektas	Daugiabutis gyvenamas namas	Vilniaus m. sav., Vilnius, Vokiečių g. 18-7	Paprastasis remontas	Gyvenamoji (trijų ir daugiau butų - daugiabučiai pastatai)	G
193003	Vidutinio slėgio dujotiekio įvado iki sklypo S. A. Bačkio g., skl.kad.Nr. 0101/0157:1638, Vilniuje statybos projektas	Vidutinio slėgio dujotiekio įvadas	Vilniaus m. sav., Vilnius, Stasio Antano Bačkio g. iki sklypo kad. Nr. 0101/0157:1638	Nauja statyba	Skirstomieji dujotiekiai	I
193008	Daugiabučio gyvenamojo namo I. Kanto al. 21, buto Nr.21, Vilniuje, kapitalinio remonto, padalijimo į du butus, projektas	Daugiabutis gyvenamasis namas	Vilniaus m. sav., Vilnius, I. Kanto al. 21-21	Kapitalinis remontas	Gyvenamoji (trijų ir daugiau butų - daugiabučiai pastatai)	G
193037	Daugiabučio gyvenamojo namo A. Rotundo g. 2, Vilniuje, juvelyrinių-graviravimo dirbtuvių paprastojo remonto projektas	Daugiabutis gyvenamasis namas	Vilniaus m. sav., Vilnius, A. Rotundo g. 2	Paprastasis remontas	Gyvenamoji (trijų ir daugiau butų - daugiabučiai pastatai)	G
193072	Vienbučio gyvenamojo namo Raudonės g.4, kad. Nr. 0101/0101:34 Vilniaus m. statybos projektas	Gyvenamas namas	Vilniaus m. sav., Vilnius, Raudonės g. 4	Statinio griovimas	Gyvenamoji (vieno buto pastatai)	G1
193072	Vienbučio gyvenamojo namo Raudonės g.4, kad. Nr. 0101/0101:34 Vilniaus m. statybos projektas	Ūkinis pastatas	Vilniaus m. sav., Vilnius, Raudonės g. 4	Statinio griovimas	Pagalbinio ūkio	I2
193072	Vienbučio gyvenamojo namo Raudonės g.4, kad. Nr. 0101/0101:34 Vilniaus m. statybos projektas	Vienbutis gyvenamas namas	Vilniaus m. sav., Vilnius, Raudonės g. 4	Nauja statyba	Gyvenamoji (vieno buto pastatai)	G1
193124	Daugiabučio gyvenamojo namo Vykinto g. 21 Vilniuje atjungimo nuo šildymo sistemos centralizuotų šilumos tinklų paprastojo remonto projektas	Daugiabutis gyvenamasis namas	Vilnius, Vykinto g. 21	Paprastasis remontas	Gyvenamoji (trijų ir daugiau butų - daugiabučiai pastatai)	G
193149	Vienbučio gyvenamojo namo Plytinės k. (skl. kad. nr. 0101/0167:2380), Vilnius, statybos projektas	Gyvenamasis namas	Vilniaus m. sav., Vilnius, Arnavos g. 2	Nauja statyba	Gyvenamoji (vieno buto pastatai)	G1
193175	Vidutinio slėgio dujotiekio įvado iki sklypo Eišiškių Sodų 5-oji g. 1, skl.kad.Nr. 0101/0079:773, Vilniuje statybos projektas	Vidutinio slėgio dujotiekio įvadas	Vilniaus m. sav., Vilnius, Eišiškių Sodų 5-oji g. 1	Nauja statyba	Skirstomieji dujotiekiai	I
193180	Vandentiekos ir nuotekynės gyvenamajam namui Noragiškių g. 39, Vilniuje statybos projektas	Nuotekynė	Vilniaus m. sav., Vilnius, Noragiškių g. 39	Nauja statyba	Nuotekų išvadai	I
193180	Vandentiekos ir nuotekynės gyvenamajam namui Noragiškių g. 39, Vilniuje statybos projektas	Vandentieka	Vilniaus m. sav., Vilnius, Noragiškių g. 39	Nauja statyba	Vartotojo įvadai	I
193186	Vienbučio gyvenamojo namo Šilagėlių g. 28, Vilniaus m., statybos projektas	Garažas	Vilniaus m. sav., Vilnius, Šilagėlių g. 28	Nauja statyba	Garažas (esantis namų valdoje)	I2
193186	Vienbučio gyvenamojo namo Šilagėlių g. 28, Vilniaus m., statybos projektas	Vienbutis gyvenamasis namas	Vilniaus m. sav., Vilnius, Šilagėlių g. 28	Nauja statyba	Gyvenamoji (vieno buto pastatai)	G1
193208	Dvibučio gyvenamojo namo Vakaro g. 4, Vilniaus m., statybos projektas	Dvibutis gyvenamasis namas	Vilniaus m. sav., Vilnius, Vakaro g. 4	Nauja statyba	Gyvenamoji (dviejų butų pastatai)	G1
193222	Pagalbinio ūkio paskirties pastato Blindžių g. 13, Vilniuje statybos projektas	Pagalbinis ūkio paskirties pastatas	Vilniaus m. sav., Vilnius, Blindžių g. 13	Nauja statyba	Pagalbinio ūkio	I2
193227	Vidutinio slėgio dujotiekio įvado iki sklypo Pavilnio Sodų 11-oji g. 11, skl. kad. Nr. 0101/0075:1451, Vilniuje statybos projektas	Vidutinio slėgio dujotiekio įvadas	Vilniaus m. sav., Vilnius, Pavilnio Sodų 11-oji g. iki sklypo Pavilnio Sodų 11-oji g. 11	Nauja statyba	Skirstomieji dujotiekiai	I

Nr.	Pavadinimas	Pastato pavadinimas	Adresas	Statybos tipas	Statinio paskirtis	Paskirties kodas
193236	Vidutinio slėgio dujotiekio įvado iki sklypo Benekainių g. 6, skl. kad. Nr. 0101/0156:298, Vilniuje statybos projektas	Vidutinio slėgio dujotiekio įvadas	Vilniaus m. sav., Vilnius, Benekainių g. iki sklypo Benekainių g. 6	Nauja statyba	Skirstomieji dujotiekiai	I
193252	Vidutinio slėgio dujotiekio Šiaurės g., G. Žemkalnio g., M. Šikšnio g. iki SDRP-59, Vilniuje statybos projektas	Vidutinio slėgio dujotiekis	Vilniaus m. sav., Vilnius, Šiaurės g., G. Žemkalnio g., M. Šikšnio g.	Nauja statyba	Skirstomieji dujotiekiai	I
193282	Daugiabučio gyvenamojo namo Žirmūnų g. 15, buto Nr.69, Vilniuje, kapitalinio remonto projektas	Daugiabutis gyvenamasis namas	Vilniaus m. sav., Vilnius, Žirmūnų g. 15-69	Kapitalinis remontas	Gyvenamoji (trijų ir daugiau butų - daugiabučiai pastatai)	G
193366	Daugiabučio gyvenamojo namo Naugarduko g. 36, Vilniuje, parduotuvės Nr. 8 paprastojo remonto projektas	daugiabutis gyvenamasis namas	Vilniaus m. sav., Vilnius, Naugarduko g. 36-8	Paprastasis remontas	Gyvenamoji (trijų ir daugiau butų - daugiabučiai pastatai)	G
193403	Vidutinio slėgio dujotiekio įvado iki sklypo Pikutiškių g. 2K, skl. kad. Nr. 0101/0171:1871, Vilniuje statybos projektas	Vidutinio slėgio dujotiekio įvadas	Vilniaus m. sav., Vilnius, Tarandės g. iki sklypo Pikutiškių g. 2K	Nauja statyba	Skirstomieji dujotiekiai	I
193448	Daugiabučio gyvenamojo namo Treniotos g. 32, Vilniaus m., paskirties keitimo į vienbutį gyvenamąjį namą projektas, atliekant kapitalinį remontą	Daugiabutis gyvenamasis namas	Vilniaus m. sav., Vilnius, Treniotos g. 32	Kapitalinis remontas	Gyvenamoji (trijų ir daugiau butų - daugiabučiai pastatai)	G
193453	Vienbučio gyvenamojo namo Vilniaus m., J. Kamarausko g. 1B. statybos projektas	Vienbutis gyvenamasis namas	Vilniaus m. sav., Vilnius, J. Kamarausko g. 1B	Nauja statyba	Gyvenamoji (vieno buto pastatai)	G1
193474	Radiologinio (1C3p) ir lazerinės fizikos (3C4p) korpusų Savanorių pr. 231, Vilniaus m., atnaujinimo (modernizavimo) projektas	Lazerinės fizikos korpusas 3C4p	Vilniaus m. sav., Vilnius, Savanorių pr. 231	Rekonstrukcija	Mokslo	V
193474	Radiologinio (1C3p) ir lazerinės fizikos (3C4p) korpusų Savanorių pr. 231, Vilniaus m., atnaujinimo (modernizavimo) projektas	Radiologinis korpusas 1C3p	Vilniaus m. sav., Vilnius, Savanorių pr. 231	Rekonstrukcija	Mokslo	V
193507	Daugiabučio gyvenamojo namo Erfurto g. 35, buto Nr.28, Vilniuje, kapitalinio remonto projektas	Daugiabutis gyvenamasis namas	Vilniaus m. sav., Vilnius, Erfurto g. 35-28	Kapitalinis remontas	Gyvenamoji (trijų ir daugiau butų - daugiabučiai pastatai)	G
193509	Daugiabučio gyvenamojo namo M.K.Čiurlionio g. 13 Vilniuje buto Nr.5a atjungimo nuo centralizuotų šilumos tinklų paprastojo remonto projektas.	Daugiabutis gyv namas	Vilniaus m. sav., Vilnius, M. K. Čiurlionio g. 13-5a	Paprastasis remontas	Gyvenamoji (trijų ir daugiau butų - daugiabučiai pastatai)	G
193587	Dvibučio gyvenamojo namo Kaminkelio g.9A, Vilniaus m., statybos projektas	Dvibutis gyvenamasis namas	Vilniaus m. sav., Vilnius, Kaminkelio g. 9A	Nauja statyba	Gyvenamoji (dviejų butų pastatai)	G1
193608	Vienbučio gyvenamojo namo Kelmijos g. 12, Vilniaus m., statybos projektas	Pagalbinio ūkio paskirties pastatas	Vilniaus m. sav., Vilnius, Kelmijos g. 12	Nauja statyba	Kita (ūkio)	I2
193608	Vienbučio gyvenamojo namo Kelmijos g. 12, Vilniaus m., statybos projektas	Vienbutis gyvenamasis namas	Vilniaus m. sav., Vilnius, Kelmijos g. 12	Nauja statyba	Gyvenamoji (vieno buto pastatai)	G1
193627	Vienbutis gyvenamasis namas. Vismaliukų Sodų 3-ioji g. 13, Vilnius. Rekonstravimo projektas	Sodo namelis	Vilniaus m. sav., Vilnius, Vismaliukų Sodų 3-ioji g. 13	Rekonstrukcija	Kita (sodų)	G2
193648	Vienbučio gyvenamojo namo Džiaugsmo g. 50D, Vilniuje, statybos peojektas	Vienbutis gyvenamasis namas	Vilniaus m. sav., Vilnius, Džiaugsmo g. 50D	Nauja statyba	Gyvenamoji (vieno buto pastatai)	G1
193656	Dvibučio gyvenamojo namo Italų g. 11, Vilniaus m., statybos projektas	Dvibutis gyvenamasis namas	Vilniaus m. sav., Vilnius, Italų g. 11	Nauja statyba	Gyvenamoji (dviejų butų pastatai)	G1

Nr.	Pavadinimas	Pastato pavadinimas	Adresas	Statybos tipas	Statinio paskirtis	Paskirties kodas
193658	Dvibučio gyvenamojo namo Italų g. 13, Vilniaus m., statybos projektas	Dvibutis gyvenamasis namas	Vilniaus m. sav., Vilnius, Italų g. 13	Nauja statyba	Gyvenamoji (dviejų butų pastatai)	G1
193659	Dvibučio gyvenamojo namo Italų g. 11A, Vilniaus m., statybos projektas	Dvibutis gyvenamasis namas	Vilniaus m. sav., Vilnius, Italų g. 11A	Nauja statyba	Gyvenamoji (dviejų butų pastatai)	G1
193661	Dvibučio gyvenamojo namo Italų g. 13A, Vilniaus m., statybos projektas	Dvibutis gyvenamasis namas	Vilniaus m. sav., Vilnius, Italų g. 13A	Nauja statyba	Gyvenamoji (dviejų butų pastatai)	G1
193662	Dvibučio gyvenamojo namo Italų g. 15, Vilniaus m., statybos projektas	Dvibutis gyvenamasis namas	Vilniaus m. sav., Vilnius, Italų g. 15	Nauja statyba	Gyvenamoji (dviejų butų pastatai)	G1
193663	Dvibučio gyvenamojo namo Italų g. 15A, Vilniaus m., statybos projektas	Dvibutis gyvenamasis namas	Vilniaus m. sav., Vilnius, Italų g. 15A	Nauja statyba	Gyvenamoji (dviejų butų pastatai)	G1
193680	Vidutinio ir mažo slėgio dujotiekių Algirdo g., Marijampolės g., rekonstravimo ir mažo slėgio dujotiekio Panerių g., Vilniuje, griovimo projektas	Mažo slėgio dujotiekio įvadas	Vilniaus m. sav., Vilnius, Algirdo g., Marijampolės g., Panerių g.	Rekonstrukcija	Skirstomieji dujotiekiai	I
193680	Vidutinio ir mažo slėgio dujotiekių Algirdo g., Marijampolės g., rekonstravimo ir mažo slėgio dujotiekio Panerių g., Vilniuje, griovimo projektas	Mažo slėgio dujotiekis	Vilniaus m. sav., Vilnius, Algirdo g., Marijampolės g., Panerių g.	Statinio griovimas	Skirstomieji dujotiekiai	I
193680	Vidutinio ir mažo slėgio dujotiekių Algirdo g., Marijampolės g., rekonstravimo ir mažo slėgio dujotiekio Panerių g., Vilniuje, griovimo projektas	Mažo slėgio dujotiekis	Vilniaus m. sav., Vilnius, Algirdo g., Marijampolės g., Panerių g.	Rekonstrukcija	Skirstomieji dujotiekiai	I
193680	Vidutinio ir mažo slėgio dujotiekių Algirdo g., Marijampolės g., rekonstravimo ir mažo slėgio dujotiekio Panerių g., Vilniuje, griovimo projektas	Vidutinio slėgio dujotiekis	Vilniaus m. sav., Vilnius, Algirdo g., Marijampolės g., Panerių g.	Rekonstrukcija	Skirstomieji dujotiekiai	I
193812	Daugiabutis gyvenamasis namas (1A5p) a. Smetonos g.6, Vilniaus m. Atnaujinimo (modernizavimo) projektas	Daugiabutis gyvenamasis namas	Vilniaus m. sav., Vilnius, A. Smetonos g. 6	Atnaujinimas (modernizavimas)	Gyvenamoji (trijų ir daugiau butų - daugiabučiai pastatai)	G
193889	VIENBUTIS GYVENAMASIS NAMAS. DUNOJAUS G.19, VILNIAUS m., REKONSTRAVIMO PROJEKTAS	Gyvenamasis namas	Vilniaus m. sav., Vilnius, Dunojaus g. 19	Rekonstrukcija	Gyvenamoji (vieno buto pastatai)	G1
193914	Vienbučio gyvenamojo namo Kryžiokų g. 160D, Vilniaus m., statybos projektas	Vienbutis gyvenamasis namas	Vilnius, Kryžiokų g. 160D	Nauja statyba	Gyvenamoji (vieno buto pastatai)	G1
193920	Stoginės V.A. Graičiūno g. 26 Vilniuje statybos projektas	Stoginė	Vilniaus m. sav., Vilnius, V. A. Graičiūno g. 26	Nauja statyba	Kiti inžineriniai statiniai	I
194050	Daugiabučio gyvenamojo namo Šeškinės g. 69 Vilniuje, buto Nr.57 kapitalinio remonto projektas	Daugiabutis gyvenamasis namas	Vilniaus m. sav., Vilnius, Šeškinės g. 69-57	Kapitalinis remontas	Gyvenamoji (trijų ir daugiau butų - daugiabučiai pastatai)	G
194051	Vienbučio gyvenamojo namo Pilaitės šiaurinės dalies gyv. Kv., skl. Nr. 188, Vilniaus m., statybos projektas	Gyvenamasis namas	Vilniaus m. sav., Pilaitės sen.	Nauja statyba	Gyvenamoji (vieno buto pastatai)	G1
194135	Daugiabučio gyvenamojo namo poilsio paskirties patalpų paskirties keitimo į gyvenamosios paskirties patalpas Mindaugo g. 27-96 Vilniuje, projektas	Daugiabutis gyvenamasis namas	Vilniaus m. sav., Vilnius, Mindaugo g. 27-96		Gyvenamoji (trijų ir daugiau butų - daugiabučiai pastatai)	G
194138	Daugiabučio gyvenamojo namo poilsio paskirties patalpų paskirties keitimo į gyvenamosios paskirties patalpas Mindaugo g. 27-59 Vilniuje, projektas	Daugiabutis gyvenamasis namas	Vilniaus m. sav., Vilnius, Mindaugo g. 27-59		Gyvenamoji (trijų ir daugiau butų - daugiabučiai pastatai)	G
194139	Daugiabučio gyvenamojo namo poilsio paskirties patalpų paskirties keitimo į gyvenamosios paskirties patalpas Mindaugo g. 27-53 Vilniuje, projektas	Daugiabutis gyvenamasis namas	Vilniaus m. sav., Vilnius, Mindaugo g. 27-53		Gyvenamoji (trijų ir daugiau butų - daugiabučiai pastatai)	G

Nr.	Pavadinimas	Pastato pavadinimas	Adresas	Statybos tipas	Statinio paskirtis	Paskirties kodas
194141	Daugiabučio gyvenamojo namo poilsio paskirties patalpų paskirties keitimo į gyvenamosios paskirties patalpas Mindaugo g. 27-47 Vilniuje, projektas	Daugiabutis gyvenamasis namas	Vilniaus m. sav., Vilnius, Mindaugo g. 27-47		Gyvenamoji (trijų ir daugiau butų - daugiabučiai pastatai)	G
194142	Daugiabučio gyvenamojo namo poilsio paskirties patalpų paskirties keitimo į gyvenamosios paskirties patalpas Mindaugo g. 27-92 Vilniuje, projektas	Daugiabutis gyvenamasis namas	Vilniaus m. sav., Vilnius, Mindaugo g. 27-92		Gyvenamoji (trijų ir daugiau butų - daugiabučiai pastatai)	G
194156	Vieno buto namo Tolimosios sodų 4-oji g. 23A, Vilniuje, statybos projektas	Vieno buto gyvenamas namas	Vilniaus m. sav., Vilnius, Tolimosios Sodų 4-oji g. 23A	Nauja statyba	Gyvenamoji (vieno buto pastatai)	G1
194240	Nuotekynės gyvenamajam namui Asiūklių g. 7, Vilniuje, statybos projektas	Nuotekynė	Vilniaus m. sav., Vilnius, Asiūklių g. 7	Nauja statyba	Nuotekų išvadai	I
194241	Didelio slėgio dujotiekio rekonstravimo, dalies didelio slėgio dujotiekio (unik. Nr. 4400-2512-5100) rekonstravimo į vidutinį slėgį įrengiant spintinį dujų reguliavimo punktą Salininkų g., Liepkalnio g. sankirtoje, Vilniuje projektas	Didelio slėgio dujotiekio vamzdynas	Vilniaus m. sav., Vilnius, Salininkų g., Liepkalnio g.	Rekonstrukcija	Skirstomieji dujotiekiai	I
194256	Vienbučio gyvenamojo namo Bičių g. 21, Vilniaus m., statybos projektas	Gyvenamasis namas	Vilniaus m. sav., Vilnius, Bičių g. 21	Statinio griovimas	Gyvenamoji (vieno buto pastatai)	G1
194256	Vienbučio gyvenamojo namo Bičių g. 21, Vilniaus m., statybos projektas	Vienbutis gyvenamasis namas	Vilniaus m. sav., Vilnius, Bičių g. 21	Nauja statyba	Gyvenamoji (vieno buto pastatai)	G1
194389	Vienbučio gyvenamojo namo Kazbėjų g.19, Vilniuje, statybos projektas	Pagalbinis ūkinis pastatas	Vilniaus m. sav., Vilnius, Kazbėjų g. 19	Statinio griovimas	Pagalbinio ūkio	I2
194389	Vienbučio gyvenamojo namo Kazbėjų g.19, Vilniuje, statybos projektas	Vienbutis gyvenamasis namas	Vilniaus m. sav., Vilnius, Kazbėjų g. 19	Nauja statyba	Gyvenamoji (vieno buto pastatai)	G1
194463	Gyvenamojo namo, Dvariškių g. 46 Vilniaus m., rekonstravimo projektas	Gyvenamasis namas	Vilnius, Dvariškių g. 46	Rekonstrukcija	Gyvenamoji (vieno buto pastatai)	G1
194482	Vienbučio gyvenamojo namo Juodasis kelias, SB "Mikronas", skl. Nr. 32, statybos projektas	Vienbutis gyvenamasis namas	SB.Mikronas,sk.Nr.32 .Juodasis kelias	Nauja statyba	Gyvenamoji (vieno buto pastatai)	G1
194484	Vienbučio gyvenamojo namo Rokantiškių Sodų 5-oje g.11 Vilniaus m., statybos projektas	Vieno buto gyvenamasis namas	Vilniaus m. sav., Vilnius, Rokantiškių Sodų 5-oji g.11	Nauja statyba	Gyvenamoji (vieno buto pastatai)	G1
194484	Vienbučio gyvenamojo namo Rokantiškių Sodų 5-oje g.11 Vilniaus m., statybos projektas	Sodo namas	Vilniaus m. sav., Vilnius, Rokantiškių Sodų 5-oji g.11	Statinio griovimas	Kita (sodų)	G2
194505	Vienbučio gyvenamojo namo Pilaitės sen. Plytinės k. Vilniuje, statybos projektas	Vienbutis gyvenamasis namas	Vilnius,Plytinės k.Pilaitės sen.	Nauja statyba	Gyvenamoji (vieno buto pastatai)	G1
194524	Vidutinio slėgio dujotiekio įvado iki sklypo M. Krupavičiaus g. 35, skl. kad. Nr. 0101/0157:1769, Vilniuje statybos projektas	Vidutinio slėgio dujotiekio įvadas	Vilniaus m. sav., Vilnius, Mykolo Krupavičiaus g. iki sklypo M. Krupavičiaus g. 35	Nauja statyba	Skirstomieji dujotiekiai	I
194568	Sandėlio Agrastų g.2, Vilniuje, kapitalinio remonto projektas	Sandėlis	Vilniaus m. sav., Vilnius, Agrastų g. 2	Kapitalinis remontas	Sandėliavimo	P
194688	VIENBUČIŲ GYVENAMŲJŲ NAMŲ DŽIAUGSMO G., SKL. KAD. NR. 0101/0157:1605, VILNIAUS M., STATYBOS PROJEKTAS	Vienbutis blokuotas gyvenamasis namas	Vilnius, Džiaugsmo g.	Nauja statyba	Gyvenamoji (vieno buto pastatai)	G1
194724	Vidutinio slėgio dujotiekio Bajorų Sodų 4-ojoje g. su įvadu iki sklypo Bajorų Sodų 4-oji g. 40, skl. kad. Nr. 0101/0009:233, Vilniuje statybos projektas	Vidutinio slėgio dujotiekio įvadas	Vilniaus m. sav., Vilnius, Bajorų Sodų 4-oji g.iki sklypo Bajorų Sodų 4-oji g. 40	Nauja statyba	Skirstomieji dujotiekiai	I
194724	Vidutinio slėgio dujotiekio Bajorų Sodų 4-ojoje g. su įvadu iki sklypo Bajorų Sodų 4-oji g. 40, skl. kad. Nr. 0101/0009:233, Vilniuje statybos projektas	Vidutinio slėgio dujotiekis	Vilniaus m. sav., Vilnius, Bajorų Sodų 4-oji g.	Nauja statyba	Skirstomieji dujotiekiai	I
194726	Vidutinio slėgio dujotiekio Turniškių Sodų g. su įvadu iki sklypo Turniškių Sodų 38 A, skl. kad. Nr. 0101/0007:5834, Vilniuje statybos projektas	Vidutinio slėgio dujotiekio įvadas	Vilniaus m. sav., Vilnius, Turniškių Sodų g. iki sklypo Turniškių Sodų 38 A	Nauja statyba	Skirstomieji dujotiekiai	I

Nr.	Pavadinimas	Pastato pavadinimas	Adresas	Statybos tipas	Statinio paskirtis	Paskirties kodas
194726	Vidutinio slėgio dujotiekio Turniškių Sodų g. su įvadu iki sklypo Turniškių Sodų 38 A, skl. kad. Nr. 0101/0007:5834, Vilniuje statybos projektas	Vidutinio slėgio dujotiekis	Vilniaus m. sav., Vilnius, Turniškių Sodų g.	Nauja statyba	Skirstomieji dujotiekiai	I
194757	Biotechnologijų parko verslo inkubatoriaus 2-osios sekcijos Mokslininkų g. 6, Vilniuje, statybos projektas	Mokslo paskirties pastatas	Vilnius, Mokslininkų g. 6	Nauja statyba	Mokslo	V
194804	Vienbučio gyvenamojo namo Šilagėlių g. 36, Vilniuje, statybos projektas	Vienbutis gyvenamasis namas	Vilniaus m. sav., Vilnius, Šilagėlių g. 36	Nauja statyba	Gyvenamoji (vieno buto pastatai)	G1
194851	Vienbučio gyvenamojo namo Pylimėlių g. 5B, Vilniuje, statybos projektas	Vienbutis gyvenamasis namas	Vilniaus m. sav., Vilnius, Pylimėlių g. 5B	Nauja statyba	Gyvenamoji (vieno buto pastatai)	G1
194854	Vidutinio slėgio dujotiekio B. K. Balučio g. su įvadais iki sklypų B. K. Balučio g. 37, skl. kad. Nr. 0101/0157:1783 ir Džiaugsmo g. skl. Nr. 118, skl. kad. Nr. 0101/0157:1696, Vilniuje, statybos projektas	Vidutinio slėgio dujotiekio įvadas (1)	Vilniaus m. sav., Vilnius, Broniaus Kazio Balučio g.	Nauja statyba	Skirstomieji dujotiekiai	I
194854	Vidutinio slėgio dujotiekio B. K. Balučio g. su įvadais iki sklypų B. K. Balučio g. 37, skl. kad. Nr. 0101/0157:1783 ir Džiaugsmo g. skl. Nr. 118, skl. kad. Nr. 0101/0157:1696, Vilniuje, statybos projektas	Vidutinio slėgio dujotiekio įvadas (2)	Vilniaus m. sav., Vilnius, Broniaus Kazio Balučio g.	Nauja statyba	Skirstomieji dujotiekiai	I
194854	Vidutinio slėgio dujotiekio B. K. Balučio g. su įvadais iki sklypų B. K. Balučio g. 37, skl. kad. Nr. 0101/0157:1783 ir Džiaugsmo g. skl. Nr. 118, skl. kad. Nr. 0101/0157:1696, Vilniuje, statybos projektas	Vidutinio slėgio dujotiekis	Vilniaus m. sav., Vilnius, Broniaus Kazio Balučio g.	Nauja statyba	Skirstomieji dujotiekiai	I
194884	VIENBUČIO GYVENAMOJO NAMO VISORIŲ SODŲ 7 - OJI G. 3, VILNIAUS M., STATYBOS PROJEKTAS	Gyvenamasis namas	Vilniaus m. sav., Vilnius, Visorių Sodų 7-oji g. 3	Nauja statyba	Gyvenamoji (vieno buto pastatai)	G1
194966	Daugiabučio gyvenamojo namo Žirmūnų g. 112, Vilniuje, Buto Nr. 7 kapitalinis remontas	Gyvenamasis namas	Vilniaus m. sav., Vilnius, Žirmūnų g. 112-7	Kapitalinis remontas	Gyvenamoji (trijų ir daugiau butų - daugiabučiai pastatai)	G
194989	Vidutinio slėgio dujotiekio įvado iki sklypų Estų g. 12, 14, 10, 16, skl. kad. Nr. 0101/0158:1722; 0101/0158:1723; 0101/0158:1728; 0101/0158:1729, Vilniuje statybos projektas	Vidutinio slėgio dujotiekio įvadas	Vilniaus m. sav., Vilnius, Juodupio g. iki sklypų Estų g. 12, 14	Nauja statyba	Skirstomieji dujotiekiai	I
194993	Vandentiekos ir nuotekynės gyvenamajam namui Kaukų g. 45, Vilniuje, statybos projektas	Nuotekynė	Vilniaus m. sav., Vilnius, Kaukų g. 45	Nauja statyba	Nuotekų išvadai	I
194993	Vandentiekos ir nuotekynės gyvenamajam namui Kaukų g. 45, Vilniuje, statybos projektas	Vandentieka	Vilniaus m. sav., Vilnius, Kaukų g. 45	Nauja statyba	Įvadiniai tinklai	I
195018	Prekybos paskirties pastato Justiniškių g. 119D, Vilniuje, statybos projektas	Kiti statiniai (inžineriniai) - Automobilių saugojimo aikštelė	Vilniaus m. sav., Vilnius, Justiniškių g. 119D	Statinio griovimas	Kiti inžineriniai statiniai	I
195018	Prekybos paskirties pastato Justiniškių g. 119D, Vilniuje, statybos projektas	Pastatas - Kontrolės postas	Vilniaus m. sav., Vilnius, Justiniškių g. 119D	Statinio griovimas	Kita	KITA
195018	Prekybos paskirties pastato Justiniškių g. 119D, Vilniuje, statybos projektas	Prekybos paskirties pastatas	Vilniaus m. sav., Vilnius, Justiniškių g. 119D	Nauja statyba	Prekybos	K
195057	Vidutinio slėgio dujotiekio įvado iki sklypo Vandens g. 28, skl. kad. Nr. 0101/0074:2136, Vilniuje statybos projektas	Vidutinio slėgio dujotiekio įvadas	Vilniaus m. sav., Vilnius, Vandens g. iki sklypo Vandens g. 28	Nauja statyba	Skirstomieji dujotiekiai	I
195122	Sandėlio Geologų g. 6 Vilniuje statybos projektas.	Sandėlis	Vilniaus m. sav., Vilnius, Geologų g. 6	Nauja statyba	Sandėliavimo	P
195155	Vienbučio gyvenamojo namo Kryžiokų g. 222, Vilniuje, statybos projektas	Vienbutis gyvenamasis namas	Vilniaus m. sav., Vilnius, Kryžiokų g. 222	Nauja statyba	Gyvenamoji (vieno buto pastatai)	G1

Nr.	Pavadinimas	Pastato pavadinimas	Adresas	Statybos tipas	Statinio paskirtis	Paskirties kodas
195205	Saulės fotovoltinės elektrinės L. Asanavičiūtės g. 20, Vilniuje statybos projektas	SAULĖS FOTOVOLTINĖ ELEKTRINĖ	Vilniaus m. sav., Vilnius, L. Asanavičiūtės g. 20	Nauja statyba	Kiti inžineriniai statiniai	I
195234	Daugiabučio gyvenamojo namo Erfurto g. 14, buto Nr.48, Vilniuje, kapitalinio remonto projektas, padalijimas į du butus	Daugiabutis gyvenamasis namas	Vilniaus m. sav., Vilnius, Erfurto g. 14-48	Kapitalinis remontas	Gyvenamoji (trijų ir daugiau butų - daugiabučiai pastatai)	G
195239	Automobilių stovėjimo aikštelių, Vilniaus m., Liepsnos g. ties pastatais Savanorių pr. 178 ir 178A, statybos projektas	Automobilių stovėjimo aikštelė	Vilniaus m. sav., Vilnius, Savanorių pr. 178	Nauja statyba	Kiti inžineriniai statiniai	I
195239	Automobilių stovėjimo aikštelių, Vilniaus m., Liepsnos g. ties pastatais Savanorių pr. 178 ir 178A, statybos projektas	Automobilių stovėjimo aikštelė	Vilniaus m. sav., Vilnius, Savanorių pr. 178A	Nauja statyba	Kiti inžineriniai statiniai	I
195241	Pagalbinio pastato Linkmenų g. 8, Vilniuje, statybos projektas	Pagalbinis pastatas	Vilniaus m. sav., Vilnius, Linkmenų g. 8	Nauja statyba	Sporto	S
195274	Daugiabučio gyvenamojo namo Tramvajų g. 2 Vilniuje, neįrengtos pastogės paprastojo remonto projektas.	Daugiabutis gyvenamasis namas	Vilnius, Tramvajų g. 2	Paprastasis remontas	Gyvenamoji (trijų ir daugiau butų - daugiabučiai pastatai)	G
195292	Šilumos tiekimo tinklų 31-os magistralės Elektrinės g., Tūkstantmečio g. Vilniuje kapitalinio remonto projektas	Šilumos tiekimo tinklai	Vilniaus m. sav., Vilnius, Elektrinės g.	Kapitalinis remontas	Magistralinia i	I
195312	Vienbučio gyvenamojo namo Elvyro Andriolio g. 27, Vilniuje, statybos projektas.	Vienbutis gyvenamasis namas (7.1)	Vilniaus m. sav., Vilnius, Elvyro Andriolio g. 27	Nauja statyba	Gyvenamoji (vieno buto pastatai)	G1
195346	Vandentiekos ir nuotekynės gyvenamajam namui Giedraičių g. 12 , Vilniaus m., statybos projektas	Nuotekynė	Vilniaus m. sav., Vilnius, Giedraičių g. 12	Nauja statyba	Nuotekų išvadai	I
195346	Vandentiekos ir nuotekynės gyvenamajam namui Giedraičių g. 12 , Vilniaus m., statybos projektas	Vandentieka	Vilniaus m. sav., Vilnius, Giedraičių g. 12	Nauja statyba	Įvadiniai tinklai	I
195390	Vandentiekos ir nuotekynės gyvenamajam namui Kolektyvo g. 65, Vilniuje, statybos projektas	Nuotekynė	Vilniaus m. sav., Vilnius, Kolektyvo g. 65	Nauja statyba	Nuotekų išvadai	I
195390	Vandentiekos ir nuotekynės gyvenamajam namui Kolektyvo g. 65, Vilniuje, statybos projektas	Vandentieka	Vilniaus m. sav., Vilnius, Kolektyvo g. 65	Nauja statyba	Įvadiniai tinklai	I
195598	Vidutinio slėgio dujotiekio įvado Molėtų pl. 74, skl. kad. Nr. 0101/0004:922, Vilniuje statybos projektas	Vidutinio slėgio dujotiekio įvadas	Vilniaus m. sav., Vilnius, Vanaginės Sodų 3-ioji g. iki sklypo Molėtų pl. 74	Nauja statyba	Skirstomieji dujotiekiai	I
195630	Vienbučio gyvenamojo namo Krakiškių Sodų 16-oji g. 14, Vilniuje, statybos projektas	Vienbutis gyvenamasis namas	Vilniaus m. sav., Vilnius, Krakiškių Sodų 16-oji g. 14	Nauja statyba	Gyvenamoji (vieno buto pastatai)	G1
195650	Vandentiekos ir buitines nuotekynės sandėliams ir administraciniam pastatui Kirtimų g. 59, Vilniuje, statybos projektas	Nuotekynė	Vilniaus m. sav., Vilnius, Kirtimų g. 59	Nauja statyba	Nuotekų išvadai	I
195650	Vandentiekos ir buitines nuotekynės sandėliams ir administraciniam pastatui Kirtimų g. 59, Vilniuje, statybos projektas	Vandentieka	Vilniaus m. sav., Vilnius, Kirtimų g. 59	Nauja statyba	Įvadiniai tinklai	I
195655	Sodo pastato pertvarkymo į vienbutį gyvenamąjį namą Kelmijos g. 9, Vilniaus m., rekonstravimo projektas	Sodo namas	Vilniaus m. sav., Vilnius, Kelmijos g. 9	Rekonstrukcija	Kita (sodų)	G2
195817	Sporto aikštyno Ateities g. 44, Vilniuje, statybos projektas	Sporto aikštynas	Vilniaus m. sav., Vilnius, Ateities g. 44	Nauja statyba	Sporto paskirties inžineriniai statiniai	S
195818	Vienbučio gyvenamojo namo Visorių Sodų 13-oji g. 1, Vilniaus m., statybos projektas	Lauko tualetas	Vilniaus m. sav., Vilnius, Visorių Sodų 13-oji g. 1	Statinio griovimas	Kiti inžineriniai statiniai	I
195818	Vienbučio gyvenamojo namo Visorių Sodų 13-oji g. 1, Vilniaus m., statybos projektas	Šiltnamis	Vilniaus m. sav., Vilnius, Visorių Sodų 13-oji g. 1	Statinio griovimas	Pagalbinio ūkio	I2
195818	Vienbučio gyvenamojo namo Visorių Sodų 13-oji g. 1, Vilniaus m., statybos projektas	Sodo namas	Vilniaus m. sav., Vilnius, Visorių Sodų 13-oji g. 1	Statinio griovimas	Kita (sodų)	G2

Nr.	Pavadinimas	Pastato pavadinimas	Adresas	Statybos tipas	Statinio paskirtis	Paskirties kodas
195818	Vienbučio gyvenamojo namo Visorių Sodų 13-oji g. 1, Vilniaus m., statybos projektas	Vienbutis gyvenamasis namas	Vilniaus m. sav., Vilnius, Visorių Sodų 13-oji g. 1	Nauja statyba	Gyvenamoji (vieno buto pastatai)	G1
195852	Vienbučio gyvenamojo namo Juodvarnių sodų 11-oji g. 15, Vilniaus m., statybos projektas	Vienbutis gyvenamasis namas	Vilniaus m. sav., Vilnius, Juodvarnių Sodų 11-oji g. 15	Nauja statyba	Gyvenamoji (vieno buto pastatai)	G1
195890	Šilumos tiekimo tinklų Antakalnio g. 67, 69, 73,75 Vilniuje, rekonstravimo projektas	Šilumos tiekimo tinklai	Vilniaus m. sav., Vilnius, Antakalnio g.	Rekonstrukcija	Pastatų įvadiniai tinklai	I
195956	Vienbutis gyvenamas namas. Padvarės g. 21, Vilnius. Statybos projektas.	Vienbutis gyvenamasis namas	Vilniaus m. sav., Vilnius, Padvarės g. 21	Nauja statyba	Gyvenamoji (vieno buto pastatai)	G1
195957	Vidutinio slėgio dujotiekio įvado iki pastato Užupio g. 22, skl. kad. Nr. 0101/0042:217, Vilniuje statybos projektas	Vidutinio slėgio dujotiekio įvadas	Vilniaus m. sav., Vilnius, Užupio g. iki pastato Užupio g. 22	Nauja statyba	Skirstomieji dujotiekiai	I
195980	Vienbučio gyvenamojo namo Ukmergės g. 156 Vilniuje, griovimo aprašas	Vienbutis gyvenamasis namas	Vilniaus m. sav., Vilnius, Ukmergės g. 156	Statinio griovimas	Gyvenamoji (vieno buto pastatai)	G1
195983	Buitinių nuotekų tinklų Upės g. 21, Vilniuje, rekonstravimo projektas	Buitinių nuotekų tinklai	Vilniaus m. sav., Vilnius, Upės g. 21	Rekonstrukcija	Nuotekų šalinimo tinklų	I
196011	Vandentiekos ir nuotekynės gyvenamiesiems namams Rakonių g. ir Tolimoji g. Vilniuje statybos projektas	Buitinių nuotekų siurblinė	Vilniaus m. sav., Vilnius, Rakonių g. 62	Nauja statyba	Nuotekų slėginiai tinklai	I
196011	Vandentiekos ir nuotekynės gyvenamiesiems namams Rakonių g. ir Tolimoji g. Vilniuje statybos projektas	Buitinių nuotekų siurblinė	Vilniaus m. sav., Vilnius, Rakonių g. 64	Nauja statyba	Nuotekų slėginiai tinklai	I
196011	Vandentiekos ir nuotekynės gyvenamiesiems namams Rakonių g. ir Tolimoji g. Vilniuje statybos projektas	Buitinių nuotekų siurblinė	Vilniaus m. sav., Vilnius, Tolimoji g. 14	Nauja statyba	Nuotekų slėginiai tinklai	I
196011	Vandentiekos ir nuotekynės gyvenamiesiems namams Rakonių g. ir Tolimoji g. Vilniuje statybos projektas	Buitinių nuotekų siurblinė	Vilniaus m. sav., Vilnius, Tolimoji g. 16A	Nauja statyba	Nuotekų slėginiai tinklai	I
196011	Vandentiekos ir nuotekynės gyvenamiesiems namams Rakonių g. ir Tolimoji g. Vilniuje statybos projektas	Buitinių nuotekų siurblinė	Vilniaus m. sav., Vilnius, Tolimoji g. 28	Nauja statyba	Nuotekų slėginiai tinklai	I
196011	Vandentiekos ir nuotekynės gyvenamiesiems namams Rakonių g. ir Tolimoji g. Vilniuje statybos projektas	Buitinių nuotekų siurblinė	Vilniaus m. sav., Vilnius, Tolimoji g. 28C	Nauja statyba	Nuotekų slėginiai tinklai	I
196011	Vandentiekos ir nuotekynės gyvenamiesiems namams Rakonių g. ir Tolimoji g. Vilniuje statybos projektas	Vandentiekio įvadas	Vilniaus m. sav., Vilnius, Rakonių g. 62	Nauja statyba	Įvadiniai tinklai	I
196011	Vandentiekos ir nuotekynės gyvenamiesiems namams Rakonių g. ir Tolimoji g. Vilniuje statybos projektas	Vandentiekio įvadas	Vilniaus m. sav., Vilnius, Rakonių g. 64	Nauja statyba	Įvadiniai tinklai	I
196051	VĮ TARPTAUTINIS VILNIAUS ORO UOSTAS. TVORA (13). RODŪNIOS KELIAS 2. NAUJININKŲ SENIŪNIJA (KADASTRINIS NR. 0101/0080:210). VILNIUS, REKONSTRAVIMO PROJEKTAS.	Tvora	Vilniaus m. sav., Vilnius, Rodūnios kel. 2	Rekonstrukcija	Kiti inžineriniai statiniai	I
196051	VĮ TARPTAUTINIS VILNIAUS ORO UOSTAS. TVORA (13). RODŪNIOS KELIAS 2. NAUJININKŲ SENIŪNIJA (KADASTRINIS NR. 0101/0080:210). VILNIUS, REKONSTRAVIMO PROJEKTAS.	Vietinės reikšmės kelias	Vilniaus m. sav., Vilnius, Rodūnios kel. 2	Nauja statyba	Vidaus keliai	I
196077	Dvibučio gyvenamojo namo Laimos g. 3, Vilniaus m., statybos projektas	Dvibutis gyvenamsis namas	Vilniaus m. sav., Vilnius, Laimos g. 3	Nauja statyba	Gyvenamoji (dviejų butų pastatai)	G1
196104	Daugiabučio gyvenamojo namo Šiltadaržio g. 4, Vilniuje, buto su kūrybinėmis dirbtuvėmis Nr. 6 kapitalinio remonto projektas	Daugiabutis gyvenamasis namas	Vilnius, Šiltadaržio g. 4-6	Kapitalinis remontas	Gyvenamoji (trijų ir daugiau butų - daugiabučiai pastatai)	G
196248	Dvibučio gyvenamojo namo (7.2) M. Marcinkevičiaus g. 112, Vilniuje(skl. kad. Nr. 0101/0009:567) statybos projektas	Dvibutis gyvenamasis namas (7.2)	Vilniaus m. sav., Vilnius, Mykolo Marcinkevičiaus g. 112	Nauja statyba	Gyvenamoji (dviejų butų pastatai)	G1

Nr.	Pavadinimas	Pastato pavadinimas	Adresas	Statybos tipas	Statinio paskirtis	Paskirties kodas
196323	Vienbučio gyvenamojo namo(7.1)Raudonės g.15,Vilniuje (skl.kad.Nr.0101/0172:17)statybos projektas	Pagalbinio ūkio paskirties pastatas	Vilniaus m. sav., Vilnius, Raudonės g. 15	Rekonstrukcija	Pagalbinio ūkio	I2
196323	Vienbučio gyvenamojo namo(7.1)Raudonės g.15,Vilniuje (skl.kad.Nr.0101/0172:17)statybos projektas	Vienbutis gyvenamasis namas	Vilniaus m. sav., Vilnius, Raudonės g. 15	Nauja statyba	Gyvenamoji (vieno buto pastatai)	G1
196383	Vienbučio gyvenamojo namo Mokyklos g. 16, Vilniaus m., statybos projektas	Garažas	Vilniaus m. sav., Vilnius, Mokyklos g. 16	Statinio griovimas	Pagalbinio ūkio	I2
196383	Vienbučio gyvenamojo namo Mokyklos g. 16, Vilniaus m., statybos projektas	Gyvenamasis namas	Vilniaus m. sav., Vilnius, Mokyklos g. 16	Nauja statyba	Gyvenamoji (vieno buto pastatai)	G1
196383	Vienbučio gyvenamojo namo Mokyklos g. 16, Vilniaus m., statybos projektas	Gyvenamasis namas	Vilniaus m. sav., Vilnius, Mokyklos g. 16	Statinio griovimas	Gyvenamoji (vieno buto pastatai)	G1
196383	Vienbučio gyvenamojo namo Mokyklos g. 16, Vilniaus m., statybos projektas	Šiltnamis	Vilniaus m. sav., Vilnius, Mokyklos g. 16	Statinio griovimas	Pagalbinio ūkio	I2
196383	Vienbučio gyvenamojo namo Mokyklos g. 16, Vilniaus m., statybos projektas	Tvora	Vilniaus m. sav., Vilnius, Mokyklos g. 16	Statinio griovimas	Kita	KITA
196383	Vienbučio gyvenamojo namo Mokyklos g. 16, Vilniaus m., statybos projektas	Ūkinis pastatas	Vilniaus m. sav., Vilnius, Mokyklos g. 16	Statinio griovimas	Pagalbinio ūkio	I2
196399	Vienbutis gyvenamasis namas, Verkių g., SB "Ožkiniai", skl.Nr. 0101/0006:425, Vilnius. Statybos projektas	Vienbutis gyvenamasis namas	Vilniaus m. sav., Verkių sen.	Nauja statyba	Gyvenamoji (vieno buto pastatai)	G1
196403	Vienbučio gyvenamojo namo sklypas Nr.143, Tarpučių g. , Vilniuje statybos projektas	Vienbutis gyvenamasis namas	Vilniaus m. sav., Vilnius, Tarpučių g.	Nauja statyba	Gyvenamoji (vieno buto pastatai)	G1
196429	Daugiabučio gyvenamojo namo Treniotos g. 5 Vilniuje buto Nr. 2 kapitalinio remonto projektas	Daugiabutis gyvenamasis namas.	Vilniaus m. sav., Vilnius, Treniotos g. 5-2	Kapitalinis remontas	Gyvenamoji (trijų ir daugiau butų - daugiabučiai pastatai)	G
196439	Sodo pastato rekonstravimo į vienbutį gyvenamąjį namą Vyrių Sodų 3-oje g.13, Vilniaus m., projektas	Sodo pastatas	Vilniaus m. sav., Vilnius, Vyrių Sodų 3-ioji g. 13	Rekonstrukcija	Kita (sodų)	G2
196465	Vienbutis gyvenamas namas (7.1) Jundos g. 13, Vilnius. Statybos projektas	Vienbutis gyvenamas namas (7.1)	Vilniaus m. sav., Vilnius, Jundos g. 13	Nauja statyba	Gyvenamoji (vieno buto pastatai)	G1
196546	Dvibučio gyvenamojo namo Krivių g. 24, Vilniaus m., rekonstravimo projektas	Gyvenamasis namas	Vilniaus m. sav., Vilnius, Krivių g. 24	Rekonstrukcija	Gyvenamoji (dviejų butų pastatai)	G1
196546	Dvibučio gyvenamojo namo Krivių g. 24, Vilniaus m., rekonstravimo projektas	Kiemo rūsys	Vilniaus m. sav., Vilnius, Krivių g. 24	Statinio griovimas	Kiti pastatai, skirti pagalbinio ūkio reikmėms	I2
196546	Dvibučio gyvenamojo namo Krivių g. 24, Vilniaus m., rekonstravimo projektas	Tvora	Vilniaus m. sav., Vilnius, Krivių g. 24	Nauja statyba	Kiti inžineriniai statiniai	I
196558	Vienbučio gyvenamojo namo Viršupio Sodų 9-oji, 4, Vilniuje, statybos projektas	Šiltnamis	Vilniaus m. sav., Vilnius, Viršupio Sodų 9-oji g. 4	Statinio griovimas	Šiltnamis	I2
196558	Vienbučio gyvenamojo namo Viršupio Sodų 9-oji, 4, Vilniuje, statybos projektas	Sodo pastatas	Vilniaus m. sav., Vilnius, Viršupio Sodų 9-oji g. 4	Statinio griovimas	Kita (sodų)	G2
196558	Vienbučio gyvenamojo namo Viršupio Sodų 9-oji, 4, Vilniuje, statybos projektas	Vienbutis gyvenamasis namas	Vilniaus m. sav., Vilnius, Viršupio Sodų 9-oji g. 4	Nauja statyba	Gyvenamoji (vieno buto pastatai)	G1
196588	Vienbutis gyvenamasis namas. Balsių Sodų 1-oji g.45. Rekonstravimo projektas	Sodo pastatas	Vilniaus m. sav., Vilnius, Balsių Sodų 1-oji g. 45	Rekonstrukcija	Kita (sodų)	G2
196626	Vienbučio gyvenamojo namo Rantavos g. 12E, Vilniaus m., statybos projektas	Vieno buto gyvenamasis namas	Vilniaus m. sav., Vilnius, Rantavos g. 12E	Nauja statyba	Gyvenamoji (vieno buto pastatai)	G1
196627	Vienbučio gyvenamojo namo statybos, Europos Parko g. 166, Vilniuje, projektas	Vienbutis gyvenamas namas	Vilniaus m. sav., Vilnius, Europos Parko g. 166	Nauja statyba	Gyvenamoji (vieno buto pastatai)	G1

Nr.	Pavadinimas	Pastato pavadinimas	Adresas	Statybos tipas	Statinio paskirtis	Paskirties kodas
196666	Mažo slėgio dujotiekio įvado iki sklypo Mindaugo g. 25, skl. kad. Nr. 0101/0056:122, Vilniuje statybos projektas	Mažo slėgio dujotiekio įvadas	Vilniaus m. sav., Vilnius, Mindaugo g. iki sklypo Mindaugo g. 25	Nauja statyba	Skirstomieji dujotiekiai	I
196672	Dujų reguliavimo punkto (DRP-62) Baltupio g. Vilniuje griovimo aprašas	Dujų reguliavimo punktas	Vilniaus m. sav., Vilnius, Baltupio g.	Statinio griovimas	Gamybos, pramonės	P
196673	Daugiabučio gyvenamo namo V.Vaitkaus g. 5 buto nr. 60 kapitalinio remonto projektas	Daugiabutis gyvenamas namas	Vilniaus m. sav., Vilnius, V. Vaitkaus g. 5-60	Kapitalinis remontas	Gyvenamoji (trijų ir daugiau butų - daugiabučiai pastatai)	G
196687	Vienbučio gyvenamojo namo Balsių Sodų 2-oji g. 14, Vilniuje, statybos projektas	Vienbutis gyvenamasis namas	Vilniaus m. sav., Vilnius, Balsių Sodų 2-oji g. 14	Nauja statyba	Gyvenamoji (vieno buto pastatai)	G1
196728	Vidutinio slėgio dujotiekio įvado iki sklypo Palydovo g. 21, skl. kad. Nr. 0101/0048:1299, Vilniuje statybos projektas	Vidutinio slėgio dujotiekio įvadas	Vilniaus m. sav., Vilnius, Palydovo g. iki sklypo Palydovo g. 21	Nauja statyba	Skirstomieji dujotiekiai	I
196734	Vienbučio gyvenamojo namo Rokantiškių Sodų 12-oji g. 17, Vilniaus m., statybos projektas	Vienbutis gyvenamasis namas	Vilniaus m. sav., Vilnius, Rokantiškių Sodų 12-oji g. 17	Nauja statyba	Gyvenamoji (vieno buto pastatai)	G1
196749	Vandentieka ir nuotekynė gyvenamajam namui S. Batoro g. 3-1, Vilniuje, statybos projektas	Nuotekynė	Vilniaus m. sav., Vilnius, Stepono Batoro g. 3-1	Nauja statyba	Nuotekų rinktuvai	I
196749	Vandentieka ir nuotekynė gyvenamajam namui S. Batoro g. 3-1, Vilniuje, statybos projektas	Vandentieka	Vilniaus m. sav., Vilnius, Stepono Batoro g. 3-1	Nauja statyba	Įvadiniai tinklai	I
196753	DAUGIABUČIO GYVENAMOJO NAMO DIDŽIOJI g.6, VILNIUS NEGYVENAMŲJŲ PATALPŲ – PARDUOTUVĖS PAPRASTOJO REMONTO PROJEKTAS	Daugiabutis gyvenamasis namas	Vilniaus m. sav., Vilnius, Didžioji g. 6	Paprastasis remontas	Gyvenamoji (trijų ir daugiau butų - daugiabučiai pastatai)	G
196766	Vienbučio gyvenamojo namo Palydovo g. 78, Vilniuje, statybos projektas	Sodo pastatas	Vilniaus m. sav., Vilnius, Palydovo g. 78	Statinio griovimas	Kita (sodų)	G2
196766	Vienbučio gyvenamojo namo Palydovo g. 78, Vilniuje, statybos projektas	Ūkinis pastatas (2Išž)	Vilniaus m. sav., Vilnius, Palydovo g. 78	Statinio griovimas	Pagalbinio ūkio	I2
196766	Vienbučio gyvenamojo namo Palydovo g. 78, Vilniuje, statybos projektas	Vienbutis gyvenamasis namas	Vilniaus m. sav., Vilnius, Palydovo g. 78	Nauja statyba	Gyvenamoji (vieno buto pastatai)	G1
196779	Vidutinio slėgio dujotiekio Jakštonių g. su įvadu iki sklypo Jakštonių g. 14, skl. kad. Nr. 0101/0157:1649, Vilniuje, statybos projektas	Vidutinio slėgio dujotiekio įvadas	Vilniaus m. sav., Vilnius, Jakštonių g.	Nauja statyba	Skirstomieji dujotiekiai	I
196779	Vidutinio slėgio dujotiekio Jakštonių g. su įvadu iki sklypo Jakštonių g. 14, skl. kad. Nr. 0101/0157:1649, Vilniuje, statybos projektas	Vidutinio slėgio dujotiekis	Vilniaus m. sav., Vilnius, Jakštonių g.	Nauja statyba	Skirstomieji dujotiekiai	I
196805	Vienbučio gyvenamojo namo Rudens g. 11, Vilniuje, statybos projektas	Kiemo rūsys	Vilniaus m. sav., Vilnius, Rudens g. 11	Statinio griovimas	Pagalbinio ūkio	I2
196805	Vienbučio gyvenamojo namo Rudens g. 11, Vilniuje, statybos projektas	Kiemo statininiai (tvora, šulinys, lauko tualetas)	Vilniaus m. sav., Vilnius, Rudens g. 11	Statinio griovimas	Kiti inžineriniai statiniai	I
196805	Vienbučio gyvenamojo namo Rudens g. 11, Vilniuje, statybos projektas	Ūkinis pastatas	Vilniaus m. sav., Vilnius, Rudens g. 11	Statinio griovimas	Pagalbinio ūkio	I2
196805	Vienbučio gyvenamojo namo Rudens g. 11, Vilniuje, statybos projektas	Vienbutis gyvenamasis namas	Vilniaus m. sav., Vilnius, Rudens g. 11	Nauja statyba	Gyvenamoji (vieno buto pastatai)	G1
196805	Vienbučio gyvenamojo namo Rudens g. 11, Vilniuje, statybos projektas	Vienbutis gyvenamasis namas	Vilniaus m. sav., Vilnius, Rudens g. 11	Statinio griovimas	Gyvenamoji (vieno buto pastatai)	G1
196809	Negyvenamojo pastato pertvarkymo į dvibutį gyvenamąjį namą Kalvarijų g. 25, Vilniaus m., rekonstravimo projektas	Negyvenamas pastatas	Vilniaus m. sav., Vilnius, Kalvarijų g. 25	Rekonstrukcija	Kita	KITA
196899	ATLIEKŲ SAUGAUS ŠALINIMO (LAIDOJIMO) AIKŠTELĖS KUPRIJONIŠKIŲ K. (SKL.KAD.NR. 0101/0159:549), VILNIUJE, STATYBOS PROJEKTAS	Atliekų saugaus šalinimo (laidojimo) aikštelė	Vilniaus m. sav., Kuprioniškių k.	Nauja statyba	Kita	KITA

Nr.	Pavadinimas	Pastato pavadinimas	Adresas	Statybos tipas	Statinio paskirtis	Paskirties kodas
196903	Dvibučio gyvenamojo namo Italų g. 9, Vilniuje, statybos projektas	Dvibutis gyvenamasis namas	Vilniaus m. sav., Vilnius, Italų g. 9	Nauja statyba	Gyvenamoji (dviejų butų pastatai)	G1
196912	Dvibučio gyvenamojo namo Italų g. 9A, Vilniuje, statybos projektas	Dvibutis gyvenamasis namas	Vilniaus m. sav., Vilnius, Italų g. 9A	Nauja statyba	Gyvenamoji (dviejų butų pastatai)	G1
196960	Komercinio prekybinio pastato, Eigulių g. 2, Vilniuje, kapitalinio remonto projektas	Komercinis prekybinis pastatas	Vilniaus m. sav., Vilnius, Eigulių g. 2	Kapitalinis remontas	Prekybos	K
196976	Vienbučio gyvenamojo namo, Grigiškių m., Gėlių g. 8, Vilniaus m., statybos projektas.	1. Vienbutis gyvenamas namas	Vilniaus m. sav., Grigiškės, Gėlių g. 8	Nauja statyba	Gyvenamoji (vieno buto pastatai)	G1
196976	Vienbučio gyvenamojo namo, Grigiškių m., Gėlių g. 8, Vilniaus m., statybos projektas.	2. Pirtis	Vilniaus m. sav., Grigiškės, Gėlių g. 8	Nauja statyba	Pirtis (sauna)	I2
196976	Vienbučio gyvenamojo namo, Grigiškių m., Gėlių g. 8, Vilniaus m., statybos projektas.	3. Lauko vandentiekio tinklai	Vilniaus m. sav., Grigiškės, Gėlių g. 8	Nauja statyba	Įvadiniai tinklai	I
196976	Vienbučio gyvenamojo namo, Grigiškių m., Gėlių g. 8, Vilniaus m., statybos projektas.	4. Lauko buitinių nuotekų tinklai.	Vilniaus m. sav., Grigiškės, Gėlių g. 8	Nauja statyba	Nuotekų išvadai	I
196976	Vienbučio gyvenamojo namo, Grigiškių m., Gėlių g. 8, Vilniaus m., statybos projektas.	5. Dujų tinklai	Vilniaus m. sav., Grigiškės, Gėlių g. 8	Nauja statyba	Vartotojo įvadai	I
196976	Vienbučio gyvenamojo namo, Grigiškių m., Gėlių g. 8, Vilniaus m., statybos projektas.	6. Elektros tinklai	Vilniaus m. sav., Grigiškės, Gėlių g. 8	Nauja statyba	Tiesioginė linija	I
197020	Vienbučio gyvenamojo namo Grigiškėse, Vokės Sodų 6-oji g. 24, Vilniaus m., statybos projektas	Vienbutis gyvenamasis namas	Vilniaus m. sav., Grigiškės, Vokės Sodų 6-oji g. 24	Nauja statyba	Gyvenamoji (vieno buto pastatai)	G1
197030	Daugiabučio gyvenamo namo dalies - dviejų butų pertvarkymo į dvibutį gyvenamąjį namą Lentvario g. 1, Grigiškės, Vilnius rekonstravimo projektas	Dvibutis gyvenamasis namas	Grigiškės, Lentvario g. 1	Rekonstrukcija	Gyvenamoji (dviejų butų pastatai)	G1
197149	Daugiabutis gyvenamasis namas. A. Vivulskio g. 41, Vilnius. Statybos projektas.	Daugiabutis gyvenamasis namas	Vilniaus m. sav., Vilnius, A. Vivulskio g. 41	Nauja statyba	Gyvenamoji (trijų ir daugiau butų - daugiabučiai pastatai)	G
197151	Dvibutis gyvenamasis namas. Skl. kad. nr. 0101/0157:1730, Vilnius. Statybos projektas.	Dvibutis gyvenamasis namas	Skl. kad. nr. 0101/0157:1730, Vilnius	Nauja statyba	Gyvenamoji (dviejų butų pastatai)	G1
197153	Daugiabučio gyvenamojo namo Krokuvos g. 8A Vilniuje buto Nr.47 kapitalinio remonto projektas	Gyvenamasis daugiabutis namas	Vilniaus m. sav., Vilnius, Krokuvos g. 8A-47	Kapitalinis remontas	Gyvenamoji (trijų ir daugiau butų - daugiabučiai pastatai)	G
197161	Vieno buto namo Kolektyvo g. 72, Vilniuje, statybos projektas	Vienbutis gyvenamas namas	Vilniaus m. sav., Vilnius, Kolektyvo g. 72	Nauja statyba	Gyvenamoji (vieno buto pastatai)	G1
197162	Vienbučio gyvenamojo namo Eišiškių pl.4, Vilniuje rekonstravimo ir pagalbinio ūkio paskirties pastato statybos projektas	Gyvenamasis namas	Vilniaus m. sav., Vilnius, Eišiškių pl. 4	Rekonstrukcija	Gyvenamoji (vieno buto pastatai)	G1
197162	Vienbučio gyvenamojo namo Eišiškių pl.4, Vilniuje rekonstravimo ir pagalbinio ūkio paskirties pastato statybos projektas	ūkinis pastatas	Vilniaus m. sav., Vilnius, Eišiškių pl. 4	Nauja statyba	Pagalbinio ūkio	I2
197165	Vandentiekos gyvenamajam namui S. Batoro g. 56, Vilniuje statybos projektas	Vandentieka	Vilniaus m. sav., Vilnius, Stepono Batoro g. 56	Nauja statyba	Įvadiniai tinklai	I
197232	Gyvenamojo namo stogo kapitalinio remonto projektas, Rūtų g. 12, Vilniuje	Vienbutis gyvenamasis namas (7.1)	Vilniaus m. sav., Vilnius, Rūtų g. 12	Kapitalinis remontas	Gyvenamoji (vieno buto pastatai)	G1
197256	Daugiabučio gyvenamojo namo Minties g. 54 buto Nr. 65, Vilniuje, kapitalinio remonto projektas	Daugiabutis gyvenamasis namas	Vilniaus m. sav., Vilnius, Minties g. 54-65	Kapitalinis remontas	Gyvenamoji (trijų ir daugiau butų - daugiabučiai pastatai)	G
197265	Vienbutis gyvenamasis namas. Turniškių Sodų g. 38A, Vilnius. Statybos projektas	Vienbutis gyvenamasis namas	Vilniaus m. sav., Vilnius, Turniškių Sodų g. 38A	Nauja statyba	Gyvenamoji (vieno buto pastatai)	G1

Nr.	Pavadinimas	Pastato pavadinimas	Adresas	Statybos tipas	Statinio paskirtis	Paskirties kodas
197280	Administracinio pastato (8.2) Nemenčinės pl. 1C, Vilniuje, statybos projektas	Administracinis pastatas (8.2)	Vilnius, Nemenčinės pl. 1C	Nauja statyba	Administracinė	A
197294	Vienbučio gyvenamojo namo Žilvino g. 23, Vilniaus m., statybos projektas	Vienbutis gyvenamasis namas	Vilniaus m. sav., Vilnius, Žilvino g. 23	Nauja statyba	Gyvenamoji (vieno buto pastatai)	G1
197359	Sodo pastato pertvarkymo į vienbutį gyvenamąjį namą Birelių Sodų g.17, Vilniaus m., rekonstravimo projektas	Buitinių nuotekų tinklai	Vilniaus m. sav., Vilnius, Birelių Sodų g. 17	Nauja statyba	Nuotekų šalinimo tinklų	I
197359	Sodo pastato pertvarkymo į vienbutį gyvenamąjį namą Birelių Sodų g.17, Vilniaus m., rekonstravimo projektas	Sodo pastatas	Vilniaus m. sav., Vilnius, Birelių Sodų g. 17	Rekonstrukcija	Kita (sodų)	G2
197359	Sodo pastato pertvarkymo į vienbutį gyvenamąjį namą Birelių Sodų g.17, Vilniaus m., rekonstravimo projektas	Vandentiekio tinklai	Vilniaus m. sav., Vilnius, Birelių Sodų g. 17	Nauja statyba	Vandentiekio tinklų	I
197384	Vidutinio slėgio dujotiekio įvado iki sklypo Lakštingalos Sodų g. 4, skl. kad. Nr. 0101/0007:1661, Vilniuje statybos projektas	Vidutinio slėgio dujotiekio įvadas	Vilniaus m. sav., Vilnius, Lakštingalos Sodų g. iki sklypo Lakštingalos Sodų g. 4	Nauja statyba	Skirstomieji dujotiekiai	I
197390	Vidutinio slėgio dujotiekio įvado iki sklypo Markučių g. 5 A, skl. kad. Nr. 0101/0059:1140, Vilniuje statybos projektas.	Vidutinio slėgio dujotiekio įvadas	Vilniaus m. sav., Vilnius, Markučių g. iki sklypo Markučių g. 5 A	Nauja statyba	Skirstomieji dujotiekiai	I
197400	Vidutinio slėgio dujotiekio įvado iki pastato Žiemgalių g. 15, skl. kad. Nr. 0101/0031:162, Vilniuje statybos projektas.	Vidutinio slėgio dujotiekio įvadas	Vilniaus m. sav., Vilnius, Žiemgalių g. iki pastato Žiemgalių g. 15	Nauja statyba	Skirstomieji dujotiekiai	I
197425	Radiologinio (1C3p) ir lazerinės fizikos (3C4p) korpusų Savanorių pr. 231, Vilniaus m., atnaujinimo (modernizavimo) projektas	Lazerinės fizikos korpusas 3C4p	Vilniaus m. sav., Vilnius, Savanorių pr. 231	Atnaujinimas (modernizavimas)	Mokslo	V
197425	Radiologinio (1C3p) ir lazerinės fizikos (3C4p) korpusų Savanorių pr. 231, Vilniaus m., atnaujinimo (modernizavimo) projektas	Radiologinis korpusas 1C3p	Vilniaus m. sav., Vilnius, Savanorių pr. 231	Atnaujinimas (modernizavimas)	Mokslo	V
197503	Vienbučiai gyvenamieji namai. Skl. kad. Nr. 0101/0157:1856, Vilniaus m. Statybos projektas.	Vienbutis gyvenamasis namas	Skl. kad. nr. 0101/0157:1856, Vilnius	Nauja statyba	Gyvenamoji (vieno buto pastatai)	G1
197535	Vienbučio gyvenamojo namo Mickūnų k., Vilniaus m. statybos projektas	vienbutis gyv. namas Mickūnų k.	Vilniaus m. sav., Mickūnai	Nauja statyba	Gyvenamoji (vieno buto pastatai)	G1
197562	Vienbučių blokuotų gyvenamųjų namų, Nemėžio k., skl. kad. Nr. 0101/0158:553, Vilniaus m. sav., statybos projektas.	Vienbutis blokuotas gyvenamsis namas	Vilniaus m. sav., Nemėžis	Nauja statyba	Gyvenamoji (vieno buto pastatai)	G1
197566	Vienbučių blokuotų gyvenamųjų namų, Nemėžio k., skl. kad. Nr. 0101/0158:543, Vilniaus m. sav., statybos projektas.	Vienbutis blokuotas gyvenamsis namas	Vilniaus m. sav., Nemėžis	Nauja statyba	Gyvenamoji (vieno buto pastatai)	G1
197575	Vienbutis gyvenamas namas. Gurių Sodų 14-oji g. 17, Vilnius. Statybos projektas.	Sodo pastatas	Vilniaus m. sav., Vilnius, Gurių Sodų 14-oji g. 17	Statinio griovimas	Kita (sodų)	G2
197575	Vienbutis gyvenamas namas. Gurių Sodų 14-oji g. 17, Vilnius. Statybos projektas.	Vienbutis gyvenamasis namas (7.1)	Vilniaus m. sav., Vilnius, Gurių Sodų 14-oji g. 17	Nauja statyba	Gyvenamoji (vieno buto pastatai)	G1
197668	Vienbučio gyvenamojo namo Latežerio g. 7, Vilniuje, statybos projektas	Vienbutis gyvenamasis namas	Vilniaus m. sav., Vilnius, Latežerio g. 7	Nauja statyba	Gyvenamoji (vieno buto pastatai)	G1
197670	Nuotekynės gyvenamiesiems namams Grūdų g. 34, Grūdų g. 27, Vilniuje statybos projektas	Nuotekynė	Vilniaus m. sav., Vilnius, Grūdų g. 34, 27	Nauja statyba	Nuotekų išvadai	I
197677	Vienbutis gyvenamasis namas. Skl. kad. Nr. 0101/0167:2461, Vilnius. Statybos projektas.	Vieno buto gyvenamasis namas	Vilniaus m. sav., Vilnius	Nauja statyba	Gyvenamoji (vieno buto pastatai)	G1
197679	Vienbučio gyvenamojo namo ir pagalbinio ūkio pastato Srovės g. 21, Vilniaus m., statybos projektas	pagalbinis ūkio pastatas	Vilniaus m. sav., Vilnius, Srovės g. 21	Nauja statyba	Pagalbinio ūkio	I2
197679	Vienbučio gyvenamojo namo ir pagalbinio ūkio pastato Srovės g. 21, Vilniaus m., statybos projektas	Vienbutis gyvenamas namas	Vilniaus m. sav., Vilnius, Srovės g. 21	Nauja statyba	Gyvenamoji (vieno buto pastatai)	G1
197713	Gamybos paskirties pastato (dirbtuvių), Panerių g. 56, Vilniuje, griovimo aprašas	Dirbtuvės	Vilniaus m. sav., Vilnius, Panerių g. 56	Statinio griovimas	Gamybos, pramonės	P
197716	Vienbučio gyvenamojo namo Eišiškių pl. (skl. kad. Nr. 0101/0079:559) Vilniaus m., statybos projektas	Gyvenamasis namas	Vilniaus m. sav., Vilnius, Eišiškių pl.	Nauja statyba	Gyvenamoji (vieno buto pastatai)	G1

Nr.	Pavadinimas	Pastato pavadinimas	Adresas	Statybos tipas	Statinio paskirtis	Paskirties kodas
197716	Vienbučio gyvenamojo namo Eišiškių pl. (skl. kad. Nr. 0101/0079:559) Vilniaus m., statybos projektas	Sodo pastatas	Vilniaus m. sav., Vilnius, Eišiškių pl.	Statinio griovimas	Kita (sodų)	G2
197823	Vienbučio gyvenamojo namo SB "Avietynas" skl. Nr. 30, Vilniaus m., statybos projektas	Vieno buto gyvenamas namas	Vilnius, SB "Avietynas" skl. Nr. 30	Nauja statyba	Gyvenamoji (vieno buto pastatai)	G1
197843	Daugiabučio gyvenamojo namo Žygimantų g. 14, Vilniuje, Buto Nr. 17 kapitalinio remonto projektas	Daugiabutis gyvenamasis namas	Vilniaus m. sav., Vilnius, Žygimantų g. 14-17	Kapitalinis remontas	Gyvenamoji (trijų ir daugiau butų - daugiabučiai pastatai)	G
197845	Du vienbučiai gyvenamieji namai Žilvino g. 55.Vilnius. Statybos projektas	gyvenamasis namas	Vilniaus m. sav., Vilnius, Žilvino g. 55	Statinio griovimas	Gyvenamoji (vieno buto pastatai)	G1
197845	Du vienbučiai gyvenamieji namai Žilvino g. 55.Vilnius. Statybos projektas	Vienbutis gyvenamasis namas	Vilniaus m. sav., Vilnius, Žilvino g. 55	Nauja statyba	Gyvenamoji (vieno buto pastatai)	G1
197847	Vidutinio slėgio dujotiekio Gubojų g. P. Snarskio g. ir dujotiekio įvado iki sklypo P. Snarskio g. 7, skl. kad. Nr. 0101/0150:67, Vilniuje , statybos projektas	Vidutinio slėgio dujotiekio įvadas	Vilniaus m. sav., Vilnius, Gubojų g., P. Snarskio g.,	Nauja statyba	Skirstomieji dujotiekiai	I
197847	Vidutinio slėgio dujotiekio Gubojų g. P. Snarskio g. ir dujotiekio įvado iki sklypo P. Snarskio g. 7, skl. kad. Nr. 0101/0150:67, Vilniuje , statybos projektas	Vidutinio slėgio dujotiekis	Vilniaus m. sav., Vilnius, Gubojų g., P. Snarskio g.,	Nauja statyba	Skirstomieji dujotiekiai	I
197881	Dvibučio gyvenamojo namo (7.2) I. Labutytės g. 12, Vilniuje (skl. kad. nr. 0101/0167:2298) statybos projektas	Dvibutis gyvenamas namas (7.2)	Vilniaus m. sav., Vilnius, Ievos Labutytės g. 12	Nauja statyba	Gyvenamoji (dviejų butų pastatai)	G1
197927	Bibliotekos pastato dalies- buto ir neįrengtos pastogės dalies pertvarkymo į du butus Polocko g. 12, Vilniaus m., rekonstravimo projektas	Biblioteka	Vilniaus m. sav., Vilnius, Polocko g. 12	Rekonstrukcija	Kultūros	V
198094	Dvibučio gyvenamojo namo (7.2) M. Marcinkevičiaus g. 110, Vilniuje, statybos projektas	Dvibutis gyvenamasis namas (7.2)	Vilniaus m. sav., Vilnius, Mykolo Marcinkevičiaus g. 110	Nauja statyba	Gyvenamoji (dviejų butų pastatai)	G1
198126	Daugiabučio gyvenamojo namo Jeruzalės g. 6 Vilniuje, Buto Nr. 21 paprastojo remonto projektas	Daugiabutis gyvenamas namas	Vilniaus m. sav., Vilnius, Jeruzalės g. 6	Paprastasis remontas	Gyvenamoji (trijų ir daugiau butų - daugiabučiai pastatai)	G
198232	Vienbutis gyvenamas namas. Kalno g., SB "Rytas", skl.kad.Nr. 0101/0047:71, Vilnius. Statybos projektas	Vienbutis gyvenamas namas	Vilniaus m. sav., Vilnius, Kalno g.	Nauja statyba	Gyvenamoji (vieno buto pastatai)	G1
198239	Vieno buto namo Balsių g. 92, Vilniuje, statybos projektas	Vieno buto gyvenamas namas	Vilniaus m. sav., Vilnius, Balsių g. 92	Nauja statyba	Gyvenamoji (vieno buto pastatai)	G1
198262	Vienbučio gyvenamojo namo Juodvarnių Sodų 16-oji g. 4, Vilniaus m., statybos projektas	Gyvenamasis namas	Vilniaus m. sav., Vilnius, Juodvarnių Sodų 16-oji g. 4	Nauja statyba	Gyvenamoji (vieno buto pastatai)	G1
198284	Sodo pastato pertvarkymo į vienbutį gyvenamąjį namą Juodvarnių Sodų 28-oji g. 17, Vilniaus m., rekonstravimo projektas	Šiltnamis	Vilniaus m. sav., Vilnius, Juodvarnių Sodų 28-oji g. 17	Statinio griovimas	Šiltnamis	I2
198284	Sodo pastato pertvarkymo į vienbutį gyvenamąjį namą Juodvarnių Sodų 28-oji g. 17, Vilniaus m., rekonstravimo projektas	Sodo pastatas	Vilniaus m. sav., Vilnius, Juodvarnių Sodų 28-oji g. 17	Rekonstrukcija	Kita (sodų)	G2
198452	Dviejų vienbučių sublokuotų gyvenamųjų namų Lentvario g. 93, Vilniaus m., statybos projektas	Gyvenamasis namas	Vilniaus m. sav., Vilnius, Lentvario g. 93	Nauja statyba	Gyvenamoji (vieno buto pastatai)	G1
198457	Vienbučio gyvenamojo namo E. Andriolio g. 22, Vilniaus m., statybos projektas	Gyvenamasis namas	Vilniaus m. sav., Vilnius, Elvyro Andriolio g. 22	Nauja statyba	Gyvenamoji (vieno buto pastatai)	G1
198458	Dviejų sublokuotų vienbučių gyvenamųjų namų E. Andriolio g. 22A, Vilniaus m., statybos projektas	Gyvenamasis namas	Vilniaus m. sav., Vilnius, Elvyro Andriolio g. 22A	Nauja statyba	Gyvenamoji (vieno buto pastatai)	G1

Nr.	Pavadinimas	Pastato pavadinimas	Adresas	Statybos tipas	Statinio paskirtis	Paskirties kodas
198579	Vandentiekos ir nuotekynės gyvenamajam namui Naujakiemio g. 49, Vilniuje statybos projektas	Nuotekynė	Vilniaus m. sav., Vilnius, Naujakiemio g. 49	Nauja statyba	Nuotekų išvadai	I
198579	Vandentiekos ir nuotekynės gyvenamajam namui Naujakiemio g. 49, Vilniuje statybos projektas	Vandentieka	Vilniaus m. sav., Vilnius, Naujakiemio g. 49	Nauja statyba	Įvadiniai tinklai	I
198608	Daugiabučio gyvenamojo namo Turniškių g. 11, Vilniuje, administracinių patalpų Nr. 6 paskirties keitimo į gyvenamąją ir sujungimo su butu Nr. 1 kapitalinio remonto projektas	Daugiabutis gyvenamasis namas	Vilniaus m. sav., Vilnius, Turniškių g. 11-1;6	Kapitalinis remontas	Gyvenamoji (trijų ir daugiau butų - daugiabučiai pastatai)	G
198609	Daugiabučio gyvenamojo namo Sakalų g. 6, Vilnius, buto nr. 23 kapitalinio remonto projektas	Daugiabutis gyvenamasis namas	Vilniaus m. sav., Vilnius, Sakalų g. 6-23	Kapitalinis remontas	Gyvenamoji (trijų ir daugiau butų - daugiabučiai pastatai)	G
198622	Vienbučio gyvenamo namo, Pilaitės teritorijos šiaurinės dalies, Skl. Nr. 348, skl. kad.Nr. 0101 / 0167 : 2207 Vilniaus m. statybos projektas	Lauko buitinių nuotekų tinklai	Skl. Nr. 348, skl. kad.Nr. 0101/0167:2207 Vilniaus m. sav., Vilnius	Nauja statyba	Nuotekų išvadai	I
198622	Vienbučio gyvenamo namo, Pilaitės teritorijos šiaurinės dalies, Skl. Nr. 348, skl. kad.Nr. 0101 / 0167 : 2207 Vilniaus m. statybos projektas	Lauko elektros tinklai	Skl. Nr. 348, skl. kad.Nr. 0101/0167:2207 Vilniaus m. sav., Vilnius	Nauja statyba	Elektros tinklų	I
198622	Vienbučio gyvenamo namo, Pilaitės teritorijos šiaurinės dalies, Skl. Nr. 348, skl. kad.Nr. 0101 / 0167 : 2207 Vilniaus m. statybos projektas	Lauko vandentiekio tinklai	Skl. Nr. 348, skl. kad.Nr. 0101/0167:2207 Vilniaus m. sav., Vilnius	Nauja statyba	Vandentiekio tinklų	I
198622	Vienbučio gyvenamo namo, Pilaitės teritorijos šiaurinės dalies, Skl. Nr. 348, skl. kad.Nr. 0101 / 0167 : 2207 Vilniaus m. statybos projektas	VIENBUTIS GYVENAMAS NAMAS	Skl. Nr. 348, skl. kad.Nr. 0101/0167:2207 Vilniaus m. sav., Vilnius	Nauja statyba	Gyvenamoji (vieno buto pastatai)	G1
198658	Vidutinio slėgio dujotiekio Džiaugsmo g. su įvadu iki sklypo Džiaugsmo g. 56G, skl. kad. Nr. 0101/0157:2015, Vilniuje, statybos projektas	Viditinio slėgio dujotiekio įvadas	Vilniaus m. sav., Vilnius, Džiaugsmo g.	Nauja statyba	Skirstomieji dujotiekiai	I
198658	Vidutinio slėgio dujotiekio Džiaugsmo g. su įvadu iki sklypo Džiaugsmo g. 56G, skl. kad. Nr. 0101/0157:2015, Vilniuje, statybos projektas	Vidutinio slėgio dujotiekis	Vilniaus m. sav., Vilnius, Džiaugsmo g.	Nauja statyba	Skirstomieji dujotiekiai	I
198679	Daugiabutis gyvenamasis namas. Didlaukio g.54 Vilnius.Atnaujinimo (modernizavimo) projektas	Daugiabutis gyvenamasis namas	Vilniaus m. sav., Vilnius, Didlaukio g. 54	Atnaujinimas (modernizavimas)	Gyvenamoji (trijų ir daugiau butų - daugiabučiai pastatai)	G
198706	Daugiabučio gyvenamojo namo, Vokiečių g. 8, Vilniuje, restorano, vasaros kavinės ir ofisų patalpų paprastojo remonto projektas	Daugiabutis gyvenamasis namas	Vilniaus m. sav., Vilnius, Vokiečių g. 8	Paprastasis remontas	Gyvenamoji (trijų ir daugiau butų - daugiabučiai pastatai)	G
198754	Daugiabučio gyvenamojo namo Didžioji g. 14.,Vilniuje, buto Nr.2, kapitalinio remonto projektas	Daugiabutis gyvenamasis namas	Vilniaus m. sav., Vilnius, Didžioji g. 14-2	Kapitalinis remontas	Gyvenamoji (trijų ir daugiau butų - daugiabučiai pastatai)	G
198757	VIENBUČIO GYVENAMOJO NAMO RIBIŠKIŲ SODŲ 3-OJI G. 46 VILNIAUS M. STATYBOS PROJEKTAS	Viengutis gyvenamasis namas	Vilniaus m. sav., Vilnius, Ribiškių Sodų 3-ioji g. 46	Nauja statyba	Gyvenamoji (vieno buto pastatai)	G1

Nr.	Pavadinimas	Pastato pavadinimas	Adresas	Statybos tipas	Statinio paskirtis	Paskirties kodas
198765	Daugiabučio gyvenamojo namo Subačiaus g. 6, Vilniuje, buto Nr. 12 rekonstravimo projektas	Daugiabutis gyvenamasis namas	Vilnius, Subačiaus g. 6	Rekonstrukcija	Gyvenamoji (trijų ir daugiau butų - daugiabučiai pastatai)	G
198790	Vienbučiai blokuoti gyvenamieji namai. Skl. kad. nr. 0101/0157:1923, Vilnius. Statybos projektas.	Vienbutis gyvenamasis namas	Skl. kad. nr. 0101/0157:1923, Vilnius	Nauja statyba	Gyvenamoji (vieno buto pastatai)	G1
198865	Vienbučio gyvenamojo namo Elvyro Andriolio g. 27A, Vilniuje, statybos projektas.	Vienbutis gyvenamasis namas (7.1)	Vilniaus m. sav., Vilnius, Elvyro Andriolio g. 27A	Nauja statyba	Gyvenamoji (vieno buto pastatai)	G1
198907	Daugiabučio gyvenamojo namo J. Jasinskio g. 5, Vilnius, kapitalinio remonto projektas	Daugiabutis gyvenamasis namas	Vilniaus m. sav., Vilnius, J. Jasinskio g. 5	Kapitalinis remontas	Gyvenamoji (trijų ir daugiau butų - daugiabučiai pastatai)	G
198917	Vienbutis gyvenamas namas. Skl. kad. Nr.0101/0078:641, Vilnius. Statybos projektas.	Vienbutis gyvenamasis namas	Vilniaus m. sav., Vilnius	Nauja statyba	Gyvenamoji (vieno buto pastatai)	G1
198973	Vienbučio gyvenamojo namo Kiškių g. 10, Vilniuje, statybos projektas	Vienbutis gyvenamasis namas	Vilniaus m. sav., Vilnius, Kiškių g. 10	Nauja statyba	Gyvenamoji (vieno buto pastatai)	G1
199006	Vidutinio slėgio dujotiekis su įvadu iki sklypo Babinių Sodų 23-oji g. 15, skl. kad. Nr. 0101/0149:29, Vilniuje, statybos projektas	Vidutinio slėgio dujotiekio įvadas	Vilniaus m. sav., Vilnius, Babinių Sodų 23-ioji g.	Nauja statyba	Skirstomieji dujotiekiai	I
199006	Vidutinio slėgio dujotiekis su įvadu iki sklypo Babinių Sodų 23-oji g. 15, skl. kad. Nr. 0101/0149:29, Vilniuje, statybos projektas	Vidutinio slėgio dujotiekis	Vilniaus m. sav., Vilnius, Babinių Sodų 23-ioji g.	Nauja statyba	Skirstomieji dujotiekiai	I
199013	Vienbučio gyvenamojo namo Mergelės g.12, Vilniaus m., statybos projektas	Vienbutis gyvenamasis namas	Vilniaus m. sav., Vilnius, Mergelės g. 12	Nauja statyba	Gyvenamoji (vieno buto pastatai)	G1
199014	Daugiabučio gyvenamojo namo Didžioji g. 21, Vilniuje parduotuvės ir administracinių patalpų Nr.6 kapitalinio remonto projektas. Neypatingas statinys.	Daugiabutis gyvenamasis namas	Vilniaus m. sav., Vilnius, Didžioji g. 21	Kapitalinis remontas	Gyvenamoji (trijų ir daugiau butų - daugiabučiai pastatai)	G
199024	Įvažiavimo, vandentiekio ir buitinės nuotekynės sodo pastatui, S. Rapolionio g. 7, Vilniuje, statybos projektas	Įvažiavimas	Vilniaus m. sav., Vilnius, Stanislovo Rapolionio g. 7	Nauja statyba	Kiti inžineriniai statiniai	I
199024	Įvažiavimo, vandentiekio ir buitinės nuotekynės sodo pastatui, S. Rapolionio g. 7, Vilniuje, statybos projektas	Nuotekynė	Vilniaus m. sav., Vilnius, Stanislovo Rapolionio g. 7	Nauja statyba	Nuotekų išvadai	I
199024	Įvažiavimo, vandentiekio ir buitinės nuotekynės sodo pastatui, S. Rapolionio g. 7, Vilniuje, statybos projektas	Vandentieka	Vilniaus m. sav., Vilnius, Stanislovo Rapolionio g. 7	Nauja statyba	Įvadiniai tinklai	I
199042	Vandentiekos ir nuotekynės sodybiniam gyvenamajam namui Kolektyvo g. 88 Vilniuje, statybos projektas	Nuotekynė	Vilniaus m. sav., Vilnius, Kolektyvo g. 88	Nauja statyba	Nuotekų išvadai	I
199042	Vandentiekos ir nuotekynės sodybiniam gyvenamajam namui Kolektyvo g. 88 Vilniuje, statybos projektas	Vandentieka	Vilniaus m. sav., Vilnius, Kolektyvo g. 88	Nauja statyba	Įvadiniai tinklai	I
199164	Vienbučiai blokuoti gyvenamieji namai. B.K.Balučio g. 39, Vilnius. Statybos projektas.	Vienbutis blokuotas gyvenamasis namas	Vilniaus m. sav., Vilnius, Broniaus Kazio Balučio g. 39	Nauja statyba	Gyvenamoji (vieno buto pastatai)	G1
199231	Administracinio pastato Švitrigailos g. 18, Vilniuje, administracinių ir slėptuvės patalpų kapitalinio remonto projektas	Priešgaisrinės saugos ir gelbėjimo departamento II-as korpusas	Vilniaus m. sav., Vilnius, Švitrigailos g. 18	Kapitalinis remontas	Administracinė	A
199252	Vienbučiai blokuoti gyvenamieji namai. Vilniaus m. (kad. nr. 0101/0157:1741). Statybos projektas.	Vienbutis gyvenamasis namas	Skl. kad. nr. 0101/0157:1741, Vilniaus m. sav.	Nauja statyba	Gyvenamoji (vieno buto pastatai)	G1
199266	Dvibučio gyvenamojo namo (7.2) Santariškių g. 105 Vilniaus m. statybos projektas	Dvibutis gyvenamasis namas	Vilniaus m. sav., Vilnius, Santariškių g. 105	Nauja statyba	Gyvenamoji (dviejų butų pastatai)	G1
199280	Dvibučio gyvenamojo namo (7.2) Santariškių g. 107 Vilniaus m. statybos projektas	Dvibutis gyvenamasis namas	Vilniaus m. sav., Vilnius, Santariškių g. 107	Nauja statyba	Gyvenamoji (dviejų butų pastatai)	G1

Nr.	Pavadinimas	Pastato pavadinimas	Adresas	Statybos tipas	Statinio paskirtis	Paskirties kodas
199286	Dvibučio gyvenamojo namo (7.2) Santariškių g. 103 Vilniaus m. statybos projektas	Dvibutis gyvenamasis namas	Vilniaus m. sav., Vilnius, Santariškių g. 103	Nauja statyba	Gyvenamoji (dviejų butų pastatai)	G1
199307	Daugiabučio gyvenamojo namo Rinktinės g. 30 Vilniuje parduotuvės patalpų paskirties keitimo projektas	Daugiabutis gyvenamasis namas	Vilniaus m. sav., Vilnius, Rinktinės g. 30		Gyvenamoji (trijų ir daugiau butų - daugiabučiai pastatai)	G
199322	Sodo namo Tolimosios Sodų 2-oji g. 27, Vilniuje, kapitalinio remonto projektas	Sodo namas	Vilniaus m. sav., Vilnius, Tolimosios Sodų 2-oji g. 27	Kapitalinis remontas	Kita (sodų)	G2
199349	Vienbučio gyvenamojo namo Pilaitės šiaurinės dalies kv., skl. Nr. 367, skl. kad. Nr.0101/0167:2321, Vilniaus m., statybos projektas	vienbutis gyvenamasis namas (7.1)	Vilniaus m. sav., Vilnius	Nauja statyba	Gyvenamoji (vieno buto pastatai)	G1
199400	Vidutinio slėgio dujotiekio įvado iki sklypo Šaltūnų g. 16c, kad. nr. 0101/0051:1627, Vilniuje supaprastintas statybos projektas	Vidutinio slėgio dujotiekio įvadas	Vilniaus m. sav., Vilnius, Šaltūnų g.	Nauja statyba	Skirstomieji dujotiekiai	I
199401	Vandentiekos ir nuotekynės Vilniaus m.sav., Vilniaus m., Eišiškių pl., s/b "Pramonės darbuotojų" , skl.157Astatybos projektas	Nuotekynė	Vilniaus m. sav., Vilnius, Eišiškių pl.	Nauja statyba	Nuotekų išvadai	I
199401	Vandentiekos ir nuotekynės Vilniaus m.sav., Vilniaus m., Eišiškių pl., s/b "Pramonės darbuotojų" , skl.157Astatybos projektas	Vandentieka	Vilniaus m. sav., Vilnius, Eišiškių pl.	Nauja statyba	Įvadiniai tinklai	I
199422	Administracinis pastatas. Vilniaus g. 10, Grigiškės, Vilniaus m. Naujo statinio statybos projektas.	Administracinis pastatas	Vilniaus m. sav., Grigiškės, Vilniaus g. 10	Nauja statyba	Administracinė	A
199492	DAUGIABUČIO GYVENAMOJO NAMO MOKSLININKŲ G. 3, VILNIUJE KAPITALINIO REMONTO PROJEKTAS, APJUNGIANT BUTUS NR. 26, 27, 32, 33	Daugiabutis gyvenamasis namas	Vilniaus m. sav., Vilnius, Mokslininkų g. 3-26, 3-27, 3-32, 3-33	Kapitalinis remontas	Gyvenamoji (trijų ir daugiau butų - daugiabučiai pastatai)	G
199531	Vidutinio slėgio dujotiekis Kryžiokų Sodų 9-ojoje g. su įvadu iki sklypo, Kryžiokų Sodų 9-oji g. 195, skl. kad. Nr. 0101/0137:1396, Vilniaus m, statybos projektas	Vidutinio slėgio dujotiekio įvadas	Vilniaus m. sav., Vilnius, Kryžiokų Sodų 9-oji g.	Nauja statyba	Skirstomieji dujotiekiai	I
199531	Vidutinio slėgio dujotiekis Kryžiokų Sodų 9-ojoje g. su įvadu iki sklypo, Kryžiokų Sodų 9-oji g. 195, skl. kad. Nr. 0101/0137:1396, Vilniaus m, statybos projektas	Vidutinio slėgio dujotiekis	Vilniaus m. sav., Vilnius, Kryžiokų Sodų 9-oji g.	Nauja statyba	Skirstomieji dujotiekiai	I
199563	Vienbučio gyvenamojo namo Dreviničnkų g. 129, Vilniaus m., statybos projektas	Vienbutis gyvenamasis namas	Vilniaus m. sav., Vilnius, Dreviničnkų g. 129	Nauja statyba	Gyvenamoji (vieno buto pastatai)	G1
199565	rekybos paskirties pastato Ozo g.18, Vilniuje dalies patalpų kapitalinio remonto projektas	Prekybos paskirties pastatas	Vilniaus m. sav., Vilnius, Ozo g. 18	Kapitalinis remontas	Prekybos	K
199567	Universalios (krepšinio- lauko teniso) aikštelės su aptvaru Laurų g. 36E, Vilniuje, naujos statybos projektas	Aptvaras (universalios krepšinio- lauko teniso aikštelės)	Vilniaus m. sav., Vilnius, Laurų g. 36E	Nauja statyba	Sporto paskirties inžineriniai statiniai	S
199567	Universalios (krepšinio- lauko teniso) aikštelės su aptvaru Laurų g. 36E, Vilniuje, naujos statybos projektas	Universali (krepšinio- lauko teniso) aikštelė	Vilniaus m. sav., Vilnius, Laurų g. 36E	Nauja statyba	Sporto paskirties inžineriniai statiniai	S
199568	Prekybos pastato Švitrigailos g. 11D, Vilniuje, dviejų turtinių vienetų padalinimo į tris turtinius vienetus, vieno turtinio vieneto paskirties keitimo į maitinimo paskirtį, antro turtinio vienento paskirties keitimo į viešbučių paskirtį projektas, atlie	Prekybos pastatas	Vilniaus m. sav., Vilnius, Švitrigailos g. 11D	Kapitalinis remontas	Prekybos	K
199569	Vieno buto gyvenamojo namo Bičių g. 26, Vilniuje, rekonstravimo projektas	vieno buto gyvenamasis namas	Vilniaus m. sav., Vilnius, Bičių g. 26	Rekonstrukcija	Gyvenamoji (vieno buto pastatai)	G1

Nr.	Pavadinimas	Pastato pavadinimas	Adresas	Statybos tipas	Statinio paskirtis	Paskirties kodas
199570	Daugiabučio gyvenamojo namo Savanorių pr. 51 Vilniuje, buto Nr.1 paprastojo remonto projektas	Daugiabutis gyvenamasis namas	Vilniaus m. sav., Vilnius, Savanorių pr. 51-1	Paprastasis remontas	Gyvenamoji (trijų ir daugiau butų - daugiabučiai pastatai)	G
199662	Prekybos paskirties pastato Dariaus ir Girėno g. 19B, Vilniaus m., statybos projektas	Prekybos paskirties pastatas	Vilniaus m. sav., Vilnius, Dariaus ir Girėno g. 19B	Nauja statyba	Prekybos	K
199675	Vandentieka ir nuotekynė gyvenamajam namui. Šilutės g. 12-4, Vilniaus m. Statybos projektas.	Nuotekynė	Vilniaus m. sav., Vilnius, Šilutės g. 12-4	Nauja statyba	Nuotekų išvadai	I
199675	Vandentieka ir nuotekynė gyvenamajam namui. Šilutės g. 12-4, Vilniaus m. Statybos projektas.	Vandentieka	Vilniaus m. sav., Vilnius, Šilutės g. 12-4	Nauja statyba	Įvadiniai tinklai	I
199679	Daugiabučio gyvenamojo namo Pilies g. 23A Vilniuje neįrengtos pastogės keitimo į gyvenamąją ir sujungiant ją su butu Nr. 6 kapitalinio remonto projektas	Daugiabutis gyvenamasis namas	Vilniaus m. sav., Vilnius, Pilies g. 23A	Kapitalinis remontas	Gyvenamoji (trijų ir daugiau butų - daugiabučiai pastatai)	G
199726	Mažo slėgio dujotiekio vamzdyno (unik. Nr. 1396-3000-5016), Lenktoji g. 69, Vilniuje rekonstravimo projekto	Mažo slėgio dijotiekis	Vilniaus m. sav., Vilnius, Lenktoji g.	Rekonstrukcija	Skirstomieji dujotiekiai	I
199775	Gamybinio pastato, Žarijų g. 4A, Vilniaus m., kapitalinio remonto projektas	gamybinis pastatas	Vilniaus m. sav., Vilnius, Žarijų g. 4A	Kapitalinis remontas	Gamybos, pramonės	P
199780	Vienbučio gyvenamojo namo Daubėnų g. 8, Vilniuje, statybos projektas (skl. kad. Nr. 0101/0063:738)	Vienbutis gyvenamasis namas	Vilniaus m. sav., Vilnius, Daubėnų g. 8	Nauja statyba	Gyvenamoji (vieno buto pastatai)	G1
199895	Vienbučio gyvenamojo namo Grūdų Sodų 6-oji g. 19, Vilniuje,statybos projektas	Vienbutis gyvenamasis namas	Vilniaus m. sav., Vilnius, Grūdų Sodų 6-oji g. 19	Nauja statyba	Gyvenamoji (vieno buto pastatai)	G1
199908	„Daugiabutis gyvenamasis namas (7.3) M. K. Čiurlionio g. 8, Vilniaus m.“, Statybos projektas	Daugiabutis gyvenamasis namas	Vilniaus m. sav., Vilnius, M. K. Čiurlionio g. 8	Nauja statyba	Gyvenamoji (trijų ir daugiau butų - daugiabučiai pastatai)	G
199916	Daugiabučio gyvenamojo namo Klaipėdos g. 7 Vilniuje neįrengtos pastogės paskirties keitimo į gyvenamąją, suformuojant atskirą turtinį vienetą, bei jos ir buto Nr.24 kapitalinio remonto projektas	Gyvenamasis daugiabutis namas	Vilniaus m. sav., Vilnius, Klaipėdos g. 7-24	Kapitalinis remontas	Gyvenamoji (trijų ir daugiau butų - daugiabučiai pastatai)	G
199944	Vienbučio gyvenamojo namo Rakonių g. 20, Vilniaus m., statybos projektas	Vienbutis gyvenamasis namas	Vilniaus m. sav., Vilnius, Rakonių g. 20	Nauja statyba	Gyvenamoji (vieno buto pastatai)	G1
199986	Daugiabučio gyvenamojo namo Pamėnkalnio g. 9, administracinių patalpų Nr. 26, Vilniuje, paskirties keitimo iš administracinės į gyvenamąją projektas, atliekant paprastąjį remontą	Daugiabutis gyvenamasis namas	Vilniaus m. sav., Vilnius, Pamėnkalnio g. 9-26	Paprastasis remontas	Gyvenamoji (trijų ir daugiau butų - daugiabučiai pastatai)	G
199998	Gamybinio pastato Smolensko g. 10D Vilniuje, kūrybinių dirbtuvių Nr.43 paskirties keitimo į gyvenamąsias projektas, atliekant paprastąjį remontą	gamybinis pastatas	Vilniaus m. sav., Vilnius, Smolensko g. 10D-43	Paprastasis remontas	Gamybos, pramonės	P
200143	Vienbučio gyvenamojo namo, skl.Nr.2 (kad.Nr. 0101/0012:400) tarp Svajonių g. ir Pasakų g., Vilniaus m., statybos projektas	Vieno buto gyvenamasis namas (7.1)	Vilniaus m. sav., Vilnius	Nauja statyba	Gyvenamoji (vieno buto pastatai)	G1
200170	Informacinio skydo Liepkalnio g. 174 Vilniuje Statybos Projektas	Informacinis skydas	Vilniaus m. sav., Vilnius, Liepkalnio g. 174	Nauja statyba	Kiti inžineriniai statiniai	I
200192	Vidutinio slėgio dujotiekio Šeškinės Sodų g. su įvadais iki sklypų Šeškinės Sodų g. 3D, 7 kad. Nr. 0101/0021:357; :373, Vilniuje, statybos projektas	Vidutininio slėgio dujotiekio įvadas (1)	Vilniaus m. sav., Vilnius, Šeškinės Sodų g.	Nauja statyba	Skirstomieji dujotiekiai	I
200192	Vidutinio slėgio dujotiekio Šeškinės Sodų g. su įvadais iki sklypų Šeškinės Sodų g. 3D, 7 kad. Nr. 0101/0021:357; :373, Vilniuje, statybos projektas	Vidutinio slėgio dujotiekio įvadas (2)	Vilniaus m. sav., Vilnius, Šeškinės Sodų g.	Nauja statyba	Skirstomieji dujotiekiai	I

Nr.	Pavadinimas	Pastato pavadinimas	Adresas	Statybos tipas	Statinio paskirtis	Paskirties kodas
200192	Vidutinio slėgio dujotiekio Šeškinės Sodų g. su įvadais iki sklypų Šeškinės Sodų g. 3D, 7 kad. Nr. 0101/0021:357; :373, Vilniuje, statybos projektas	Vidutinio slėgio dujotiekis	Vilniaus m. sav., Vilnius, Šeškinės Sodų g.	Nauja statyba	Skirstomieji dujotiekiai	I
200205	Dviejų butų namo Kregždžių g. 16, Vilniuje, statybos projektas	Gyvenamas namas	Vilniaus m. sav., Vilnius, Kregždžių g. 16	Nauja statyba	Gyvenamoji (dviejų butų pastatai)	G1
200210	Vidutinio slėgio dujotiekio įvado iki Erškėčių g. 14, skl. kad. nr. 7937/0004:110, Salų k., Vilniuje supaprastintas statybos projektas	Vidutinio slėgio dujoitekio įvadas	Vilniaus m. sav., Salos, Erškėčių g.	Nauja statyba	Skirstomieji dujotiekiai	I
200250	Gyvenamojo namo dalis - butas. Žygio g. 40a-4, Vilniaus m. Rekonstravimo projektas	Gyvenamasis namas	Vilniaus m. sav., Vilnius, Žygio g. 40a	Rekonstrukcija	Gyvenamoji (trijų ir daugiau butų - daugiabučiai pastatai)	G
200277	Vidutinio slėgio dujotieko įvado iki sklypo s/b "Skambutis" skl. Nr. 117, skl. kad. Nr. 0101/0006:782, Vilniuje, supaprastintas statybos projektas	Vidutinio slėgio dujotiekio įvadas	Vilniaus m. sav., Vilnius, s/b	Nauja statyba	Skirstomieji dujotiekiai	I
200307	Tvoros žemės sklypuose kad.nr. 0101/8001:3 ir kad nr. 0101/8001:4, Vilniuje statybos projektas	Tvora	Vilniaus m. sav., Vilnius	Nauja statyba	Kiti inžineriniai statiniai	I
200320	Vienbutis gyvenamas namas Svarstyklių g. 8, Vilnius. Statybos projektas	Vienbutis gyvenamas namas (7.1)	Vilniaus m. sav., Vilnius, Svarstyklių g. 8	Nauja statyba	Gyvenamoji (vieno buto pastatai)	G1
200335	Daugiabučio gyvenamojo namo Smėlio g.22 Vilniuje, buto Nr. 8 kapitalinio remonto projektas	Daugiabutis gyvenamasis namas	Vilniaus m. sav., Vilnius, Smėlio g. 22-8	Kapitalinis remontas	Gyvenamoji (trijų ir daugiau butų - daugiabučiai pastatai)	G
200341	Vienbučių blokuotų gyvenamųjų namų, Nemėžio k., skl. kad. Nr. 0101/0158:538, Vilniaus m. sav., statybos projektas	Vienbutis blokuotas gyvenamsis namas	Vilniaus m. sav., Nemėžis	Nauja statyba	Gyvenamoji (vieno buto pastatai)	G1
200342	Vienbučių blokuotų gyvenamųjų namų, Nemėžio k., skl. kad. Nr. 0101/0158:544, Vilniaus m. sav., statybos projektas.	Vienbutis blokuotas gyvenamsis namas	Vilniaus m. sav., Nemėžis	Nauja statyba	Gyvenamoji (vieno buto pastatai)	G1
200385	Vienbutis gyvenamasis namas. S. Rapolionio g. 9, Vilnius. Statybos projektas	Vienbutis gyvenamasis namas	Vilniaus m. sav., Vilnius, Stanislovo Rapolionio g. 9	Nauja statyba	Gyvenamoji (vieno buto pastatai)	G1
200412	Svečių namai Stumbrų g. 26, Vilniaus m. Statybos projektas.	Svečių namai	Vilniaus m. sav., Vilnius, Stumbrų g. 26	Nauja statyba	Viešbucių	H
200426	Administracinių patalpų Vytenio g. 50 - 207, 208 Vilniuje, paskirties keitimo į gyvenamąsias projektas	Gamybinis pastatas	Vilniaus m. sav., Vilnius, Vytenio g. 50		Gamybos, pramonės	P
200428	Prekybos paskirties pastato(8.3) Priegliaus g.2, Vilniaus m., statybos projektas	Prekybos paskirties pastatas	Vilniaus m. sav., Vilnius, Priegliaus g. 2	Nauja statyba	Prekybos	K
200485	Vieno buto gyvenamojo namo Rokantiškių Sodų 12-oji g. 18 (ankstesnis adresas s/b "Elfa", skl. Nr. 32, Rokantiškių g. 15D), Vilniuje, statybos projektas	Vieno buto gyvenamasis namas	Vilniaus m. sav., Vilnius, Rokantiškių Sodų 12-oji g. 18	Nauja statyba	Gyvenamoji (vieno buto pastatai)	G1
200506	Dviejų vienbučių sublokuotų gyvenamųjų namų Lentvario g. 91, Vilniaus m., statybos projektas	Gyvenamasis namas	Vilniaus m. sav., Vilnius, Lentvario g. 91	Nauja statyba	Gyvenamoji (vieno buto pastatai)	G1
200528	Prekybos paskirties pastatas (8.3) (automobilių salonas). Vaduvos g. 3, Vilniuje. Statybos projektas.	Prekybos paskirties pastatas (8.3) (automobilių salonas)	Vilniaus m. sav., Vilnius, Vaduvos g. 3	Nauja statyba	Prekybos	K
200580	Vienbučio gyvenamojo namo Nemėžio I-o mikrorajono šiaurinė dalis, skl. Nr. 5-11, Nemėžio k., skl. kad. Nr. 0101/0158:534, Vilniaus m., statybos projektas	Pavėsinė	Vilniaus m. sav., Nemėžis	Nauja statyba	Kiti inžineriniai statiniai	I
200580	Vienbučio gyvenamojo namo Nemėžio I-o mikrorajono šiaurinė dalis, skl. Nr. 5-11, Nemėžio k., skl. kad. Nr. 0101/0158:534, Vilniaus m., statybos projektas	Vienbutis gyvenamasis namas	Vilniaus m. sav., Nemėžis	Nauja statyba	Gyvenamoji (vieno buto pastatai)	G1

Nr.	Pavadinimas	Pastato pavadinimas	Adresas	Statybos tipas	Statinio paskirtis	Paskirties kodas
200607	Vienbučio gyvenamojo namo Ožkinių Sodų 14-oji g. 9, Vilniaus m., statybos projektas	Vienbutis gyvenamasis namas	Vilniaus m. sav., Vilnius, Ožkinių Sodų 14-oji g. 9	Nauja statyba	Gyvenamoji (vieno buto pastatai)	G1
200610	Vienbučio gyvenamojo namo Paeglinės Sodų 2 - oji 2, Vilniaus m., statybos projektas	Vienbutis gyvenamas namas (7.1)	Vilniaus m. sav., Vilnius, Paeglinės Sodų 2-oji g. 2	Nauja statyba	Gyvenamoji (vieno buto pastatai)	G1
200653	Dvibučio gyvenamojo namo Juodupio g. 101, Vilniaus m., statybos projektas	Dvibutis gyvenamasis namas	Vilniaus m. sav., Vilnius, Juodupio g. 101	Nauja statyba	Gyvenamoji (dviejų butų pastatai)	G1
200660	Dvibučio gyvenamojo namo Juodupio g. 121, Vilniaus m., statybos projektas	Dvibutis gyvenamasis namas	Vilniaus m. sav., Vilnius, Juodupio g. 121	Nauja statyba	Gyvenamoji (dviejų butų pastatai)	G1
200778	Gyvenamosios paskirties vieno buto pastato Vaidilutės g. 61D, Vilniaus m., statybos projektas	Vieno buto gyvenamasis namas	Vilniaus m. sav., Vilnius, Vaidilutės g. 61D	Nauja statyba	Gyvenamoji (vieno buto pastatai)	G1
200800	UAB SINERTA LDC informacinio pilono Savanorių pr. 159, Vilniuje statybos projektas	UAB SINERTA LDC informacinis pilonas	Vilniaus m. sav., Vilnius, Savanorių pr. 159	Nauja statyba	Kiti inžineriniai statiniai	I
200807	Vienbučio gyvenamojo namo Galinės g. 36, Vilniaus m., statybos projektas	Vienbutis gyvenamasis namas (7.1)	Vilniaus m. sav., Vilnius, Galinės g. 36	Nauja statyba	Gyvenamoji (vieno buto pastatai)	G1
200889	Vidutinio slėgio dujotiekio įvado iki Žilvičių g. 55A, skl. kad. nr. 0101/0074:2773, Vilniuje, supaprastintas statybos projektas	Vidutinio slėgio dujotiekio įvadas	Vilniaus m. sav., Vilnius, Žilvičių g.	Nauja statyba	Skirstomieji dujotiekiai	I
200902	Vandentiekos ir nuotekynės gyvenamajam namui Žilvičių g.50-2, Vilniuje, statybos projektas	Nuotekynė	Vilniaus m. sav., Vilnius, Žilvičių g. 50-2	Nauja statyba	Nuotekų išvadai	I
200902	Vandentiekos ir nuotekynės gyvenamajam namui Žilvičių g.50-2, Vilniuje, statybos projektas	Vandentiekis	Vilniaus m. sav., Vilnius, Žilvičių g. 50-2	Nauja statyba	Įvadiniai tinklai	I
200915	Daugiabučio gyvenamojo namo Vandentiekio g. 42, Vilniuje, buto Nr. 18 kapitalinio remonto projektas	Daugiabutis gyvenamasis namas	Vilniaus m. sav., Vilnius, Vandentiekio g. 42-18	Kapitalinis remontas	Gyvenamoji (trijų ir daugiau butų - daugiabučiai pastatai)	G
200943	Vienbučio gyvenamojo namo Sniegenų g. 41, Salų k., Vilnius, statybos projektas	Vienbutis gyvenamasis namas	Vilniaus m. sav., Sniegenų g. 41, Salų k.	Nauja statyba	Gyvenamoji (vieno buto pastatai)	G1
201012	Vandentiekos ir nuotekynės gyvenamajam namui Vandens g. 28 Vilniuje (1A 1/m), statybos projektas	Nuotekynė gyvenamajam namui	Vilniaus m. sav., Vilnius, Vandens g. 28	Nauja statyba	Nuotekų išvadai	I
201012	Vandentiekos ir nuotekynės gyvenamajam namui Vandens g. 28 Vilniuje (1A 1/m), statybos projektas	Vandentieka gyvenamajam namui	Vilniaus m. sav., Vilnius, Vandens g. 28	Nauja statyba	Įvadiniai tinklai	I
201018	Vienbučio gyvenamojo namo Mileišiškių Sodų 4-oji g. 31, Vilniuje, statybos projektas	Vienbutis gyvenamasis namas	Vilniaus m. sav., Vilnius, Mileišiškių Sodų 4-oji g. 31	Nauja statyba	Gyvenamoji (vieno buto pastatai)	G1
201026	Vandentiekos ir nuotekynės gyvenamajam namui Vandens g. 28 Vilniuje (10A 1/b), statybos projektas	Nuotekynė gyvenamajam namui	Vilniaus m. sav., Vilnius, Vandens g. 28-2	Nauja statyba	Nuotekų išvadai	I
201026	Vandentiekos ir nuotekynės gyvenamajam namui Vandens g. 28 Vilniuje (10A 1/b), statybos projektas	Vandentieka gyvenamajam namui	Vilniaus m. sav., Vilnius, Vandens g. 28-2	Nauja statyba	Įvadiniai tinklai	I
201066	Mokslo paskirties pastato J. Kolaso g. 18, Vilniuje, kapitalinio remonto projektas	Mokykla	Vilniaus m. sav., Vilnius, J. Kolaso g. 18	Kapitalinis remontas	Mokslo	V
201102	Dvibutis gyvenamasis namas. Veržuvos g. 27A, Vilnius. Statybos projektas	Dvibutis gyvenamasis namas	Vilniaus m. sav., Vilnius, Veržuvos g. 27A	Nauja statyba	Gyvenamoji (dviejų butų pastatai)	G1
201171	Vidutinio slėgio dujotiekio įvado iki sklypo Skersinės Sodų 8-oji g. 14, skl. kad. Nr. 0101/0005:31, Vilniuje statybos projektas	Vidutinio slėgio dujotiekio įvadas	Vilniaus m. sav., Vilnius, Skersinės Sodų 8-oji g.	Nauja statyba	Skirstomieji dujotiekiai	I
201228	Kitos paskirties pastato (vagonų greičio reguliuotojų posto), Agrastų g. 5C, Vilniuje, griovimo aprašas	Vagonų greičio reguliuotojų postas	Vilniaus m. sav., Vilnius, Agrastų g. 5C	Statinio griovimas	Kita	KITA
201252	Ūkinių pastatų Geologų g. 12, Vilniaus m., griovimo aprašas	Ūkinis pastatas	Vilniaus m. sav., Vilnius, Geologų g. 12	Statinio griovimas	Pagalbinio ūkio	I2

Nr.	Pavadinimas	Pastato pavadinimas	Adresas	Statybos tipas	Statinio paskirtis	Paskirties kodas
201260	Daugiabučio gyvenamojo namo su komercinėmis patalpomis Stiklių g. 7, Vilniuje, prekybos patalpų paprastojo remonto projektas	Daugiabutis gyvenamasis namas su komercinėmis patalpomis	Vilniaus m. sav., Vilnius, Stiklių g. 7	Paprastasis remontas	Gyvenamoji (trijų ir daugiau butų - daugiabučiai pastatai)	G
201291	Vienbučio gyvenamojo namo Babinių Sodų 6-oji g. 3, Vilniaus m., statybos projektas	Gyvenamosios paskirties (vieno buto) pastatas	Vilniaus m. sav., Vilnius, Babinių Sodų 6-oji g. 3	Nauja statyba	Gyvenamoji (vieno buto pastatai)	G1
201291	Vienbučio gyvenamojo namo Babinių Sodų 6-oji g. 3, Vilniaus m., statybos projektas	Pagalbinio ūkio pastatas	Vilniaus m. sav., Vilnius, Babinių Sodų 6-oji g. 3	Nauja statyba	Pagalbinio ūkio	I2
201298	Vienbučio gyvenamojo namo sklypas Nr.140, Tarpučių g. , Vilniuje statybos projektas	Vienbutis gyvenamasis namas	Vilniaus m. sav., Vilnius, Tarpučių g.	Nauja statyba	Gyvenamoji (vieno buto pastatai)	G1
201350	Vienbučio gyvenamojo namo Zujūnų g. 71, Vilniaus m., statybos projektas	Garažas	Vilnius, Zujūnų g. 71	Nauja statyba	Kiti pastatai, skirti pagalbinio ūkio reikmėms	I2
201350	Vienbučio gyvenamojo namo Zujūnų g. 71, Vilniaus m., statybos projektas	Vienbutis gyvenamas namas	Vilnius, Zujūnų g. 71	Nauja statyba	Gyvenamoji (vieno buto pastatai)	G1
201473	Administracinis pastatas. Klaipėdos g. 5, Vilniaus m. Rekonstravimo projektas.	Administracinis pastatas	Vilniaus m. sav., Vilnius, Klaipėdos g. 5	Rekonstrukcija	Administracinė	A
201486	Pastato - parduotuvės - restorano Žirmūnų g. 106E Vilniuje paprastojo remonto projektas, įrengiant šilumos punktą.	Pastatas - parduotuvė - restoranas	Vilniaus m. sav., Vilnius, Žirmūnų g. 106E	Paprastasis remontas	Prekybos	K
201515	Dvibučio gyvenamojo namo Juodupio g. 99, Vilniaus m., statybos projektas	Dvibutis gyvenamasis namas	Vilniaus m. sav., Vilnius, Juodupio g. 99	Nauja statyba	Gyvenamoji (dviejų butų pastatai)	G1
201532	Dvibučio gyvenamojo namo Juodupio g. 119, Vilniaus m., statybos projektas	Dvibutis gyvenamasis namas	Vilniaus m. sav., Vilnius, Juodupio g. 119	Nauja statyba	Gyvenamoji (dviejų butų pastatai)	G1
201546	Daugiabučio gyvenamojo namo Vokiečių g. 24, buto Nr. 6, Vilniuje, paprastojo remonto projektas	Daugiabutis gyvenamasis namas	Vilniaus m. sav., Vilnius, Vokiečių g. 24-6	Paprastasis remontas	Gyvenamoji (trijų ir daugiau butų - daugiabučiai pastatai)	G
201611	Vienbučio gyvenamojo namo Plytinės k., skl., kad.,Nr. 0101/0167:2386, Vilniaus m., statybos projektas	Vienbutis gyvenamasis namas	Vilniaus m. sav., Vilnius	Nauja statyba	Gyvenamoji (vieno buto pastatai)	G1
201716	Vienbučio gyvenamojo namo rekonstravimo Paeeglinės Sodų 6-oji g.12, Vilniuje projektas	Vienbutis gyvenamas namas	Vilniaus m. sav., Vilnius, Paeglinės Sodų 6-oji g. 12	Rekonstrukcija	Gyvenamoji (vieno buto pastatai)	G1
201765	Daugiabučio gyvenamojo namo Kazio Borutos g. 24, Vilnius, paprastojo remonto projektas	Daugiabutis gyvenamasis namas	Vilniaus m. sav., Vilnius, Kazio Borutos g. 24	Paprastasis remontas	Gyvenamoji (trijų ir daugiau butų - daugiabučiai pastatai)	G
201773	Daugiabučio gyvenamojo namo A. Vivulskio g. 10A, Vilnius, kapitalinio remonto projektas	Daugiabutis gyvenamasis namas	Vilniaus m. sav., Vilnius, A. Vivulskio g. 10A	Kapitalinis remontas	Gyvenamoji (trijų ir daugiau butų - daugiabučiai pastatai)	G
201791	Įvažiavimo į žemės sklypą (kad. Nr.0101/0069:204) į/iš Savanorių pr. 174P, Vilniuje statybos projektas	Įvažiavimo kelias	Vilniaus m. sav., Vilnius, Savanorių pr. 174P	Nauja statyba	Vidaus keliai	I
201829	Administracinio pastato Pelesos g. 24, Vilniuje paprastojo remonto projektas	Administracinis pastatas	Vilniaus m. sav., Vilnius, Pelesos g. 24	Paprastasis remontas	Administracinė	A
201859	Vandentiekos ir nuotekynės gyvenamajam namui Aušrinės g. 12, Vilniuje, statybos projektas	Nuotekynė	Vilniaus m. sav., Vilnius, Aušrinės g. 12	Nauja statyba	Nuotekų išvadai	I
201859	Vandentiekos ir nuotekynės gyvenamajam namui Aušrinės g. 12, Vilniuje, statybos projektas	Vandentieka	Vilniaus m. sav., Vilnius, Aušrinės g. 12	Nauja statyba	Įvadiniai tinklai	I
201861	Vandentiekos paprastojo remonto ir nuotekynės statybos gyvenamajam namui Versmių g. 22B, Vilniuje, projektas	Nuotekynė	Vilniaus m. sav., Vilnius, Versmių g. 22B	Nauja statyba	Nuotekų išvadai	I

Nr.	Pavadinimas	Pastato pavadinimas	Adresas	Statybos tipas	Statinio paskirtis	Paskirties kodas
201861	Vandentiekos paprastojo remonto ir nuotekynės statybos gyvenamajam namui Versmių g. 22B, Vilniuje, projektas	Vandentieka	Vilniaus m. sav., Vilnius, Versmių g. 22B	Paprastasis remontas	Įvadiniai tinklai	I
201936	Vienbutčio gyvenamojo namo Gelvadiškių Sodų 2-oji g. 33, Vilniuje, statybos projektas	Vienbutis gyvenamasis namas	Vilniaus m. sav., Vilnius, Gelvadiškių Sodų 2-oji g. 33	Nauja statyba	Gyvenamoji (vieno buto pastatai)	G1
201937	Vandentiekos ir nuotekynės administracinėms patalpoms Naugarduko g. 41, Vilniuje, statybos projektas	Nuotekynė	Vilniaus m. sav., Vilnius, Naugarduko g. 41	Nauja statyba	Nuotekų išvadai	I
201937	Vandentiekos ir nuotekynės administracinėms patalpoms Naugarduko g. 41, Vilniuje, statybos projektas	Vandentieka	Vilniaus m. sav., Vilnius, Naugarduko g. 41	Nauja statyba	Įvadiniai tinklai	I
201969	VIENBUTIS GYVENAMASIS NAMAS.ŠATRIJOS RAGANOS g. 116,VILNIUJE.STATYBOS PROJEKTAS	NUOTEKŲ IŠVADAS	Vilniaus m. sav., Vilnius, Šatrijos Raganos g. 116	Nauja statyba	Nuotekų išvadai	I
201969	VIENBUTIS GYVENAMASIS NAMAS.ŠATRIJOS RAGANOS g. 116,VILNIUJE.STATYBOS PROJEKTAS	VANDENTIEKIO ĮVADAS	Vilniaus m. sav., Vilnius, Šatrijos Raganos g. 116	Nauja statyba	Įvadiniai tinklai	I
201969	VIENBUTIS GYVENAMASIS NAMAS.ŠATRIJOS RAGANOS g. 116,VILNIUJE.STATYBOS PROJEKTAS	VIENO BUTO GYVENAMASIS NAMAS	Vilniaus m. sav., Vilnius, Šatrijos Raganos g. 116	Nauja statyba	Gyvenamoji (vieno buto pastatai)	G1
202005	Daugiabučio gyvenamo namo Algirdo g. 29A, Vilniuje, buto Nr. 6 šildymo sistemos pertvarkymo, atliekant paprastąjį remontą projektas	Daugiabutis gyvenamas namas	Vilniaus m. sav., Vilnius, Algirdo g. 29A-6	Paprastasis remontas	Gyvenamoji (trijų ir daugiau butų - daugiabučiai pastatai)	G
202036	Daugiabučio gyvenamojo namo Mildos g. 2A, Vilnius atnaujinimo (modernizavimo) projektas	Daugiabutis gyvenamasis namas	Vilniaus m. sav., Vilnius, Mildos g. 2A	Atnaujinimas (modernizavimas)	Gyvenamoji (trijų ir daugiau butų - daugiabučiai pastatai)	G
202037	Vandentiekos ir nuotekynės parduotuvei A. Kojelavičiaus g. 170, Vilniaus m., statybos projektas	Nuotekynė	Vilniaus m. sav., Vilnius, A. Kojelavičiaus g. 170	Nauja statyba	Nuotekų išvadai	I
202037	Vandentiekos ir nuotekynės parduotuvei A. Kojelavičiaus g. 170, Vilniaus m., statybos projektas	Vandentieka	Vilniaus m. sav., Vilnius, A. Kojelavičiaus g. 170	Nauja statyba	Įvadiniai tinklai	I
202040	SANDĖLIO (1F2pb) PERTVARKYMO Į DIDMENINĖS PREKYBOS BAZĘ GAMYKLOS G. 5, VILNIAUS M., REKONSTRAVIMO PROJEKTAS	Sandėlis	Vilniaus m. sav., Vilnius, Gamyklos g. 5	Rekonstrukcija	Sandėliavimo	P
202068	Daugiabučio gyvenamojo namo M. Dobužinskio g.22 Vilniuje, negyvenamos patalpos Nr.1 paskirties keitimo į gyvenamąsias patalpas projektas	Daugiabutis gyvenamasis namas	Vilniaus m. sav., Vilnius, M. Dobužinskio g. 22-1		Gyvenamoji (trijų ir daugiau butų - daugiabučiai pastatai)	G
202111	Gyvenamojo namo su kavinės patalpomis, Užupio g.30 Vilniaus m., kapitalinio remonto projektas	Gyvenamasis namas su kavinės patalpomis	Vilniaus m. sav., Vilnius, Užupio g. 30	Kapitalinis remontas	Gyvenamoji (trijų ir daugiau butų - daugiabučiai pastatai)	G
202113	Vienbučio gyvenamojo namo ir ūkinio pastato Projektavimo g. 26, Vilniuje, kapitalinio remonto projektas, vienbučio gyvenamojo namo paskirtį keičiant į dvibutį	Ūkinis pastatas	Vilniaus m. sav., Grigiškės, Projektavimo g. 26	Kapitalinis remontas	Pagalbinio ūkio	I2
202113	Vienbučio gyvenamojo namo ir ūkinio pastato Projektavimo g. 26, Vilniuje, kapitalinio remonto projektas, vienbučio gyvenamojo namo paskirtį keičiant į dvibutį	Vienbutis gyvenamasis namas	Vilniaus m. sav., Grigiškės, Projektavimo g. 26	Kapitalinis remontas	Gyvenamoji (vieno buto pastatai)	G1
202149	Vidutinio slėgio dujotiekio įvado iki sklypo Bendorių g. 12, skl. kad. Nr. 0101/0171:155, Vilniaus m., supaprastintas statybos projektas	Vidutinio slėgio dujotiekis	Vilniaus m. sav., Vilnius, Bendorių g.	Nauja statyba	Skirstomieji dujotiekiai	I

Nr.	Pavadinimas	Pastato pavadinimas	Adresas	Statybos tipas	Statinio paskirtis	Paskirties kodas
202150	Vidutinio slėgio dujotiekio įvado iki sklypo Eišiškiu Sodų 4-oji g. 22, skl. kad. Nr. 0101/0079:741, Vilniaus m., supaprastintas statybos projektas	Vidutinio slėgio dujotiekio įvadas	Vilniaus m. sav., Vilnius, Eišiškių Sodų 4-oji g.	Nauja statyba	Skirstomieji dujotiekiai	I
202151	Vienbučio gyvenamojo namo Vaidoto Daunio g.12, Vilniaus m., statybos projektas	Vienbutis gyvenamasis namas	Vilniaus m. sav., Vilnius, Vaidoto Daunio 12	Nauja statyba	Gyvenamoji (vieno buto pastatai)	G1
202154	Dvibutis gyvenamasis namas. Šeškinės Sodų g.59, Vilnius. Statybos projektas.	Dvibutis gyvenamasis namas	Vilniaus m. sav., Vilnius, Šeškinės Sodų g. 59	Nauja statyba	Gyvenamoji (dviejų butų pastatai)	G1
202157	Vidutinio slėgio dujotiekio įvado iki sklypo J. Kamarausko g. 6, skl. kad. nr. 0101/0171:206, Vilniaus m., supaprastintas statybos projektas	Vidutinio slėgio dujotiekis	Vilniaus m. sav., Vilnius, Juozo Kamarausko g.	Nauja statyba	Skirstomieji dujotiekiai	I
202196	Vidutinio slėgio dujotiekio įvado iki sklypo Pagojuko g. 7, skl. kad. Nr. 0101/0162:927, Vilniaus m., supaprastintas projektas	Vidutinio slėgio dujotiekio įvadas	Vilniaus m. sav., Vilnius, Pagojuko g.	Nauja statyba	Skirstomieji dujotiekiai	I
202211	Saulės fotovoltinės elektrinės Antavilių Sodų 7-oji g.1,Vilniuje, statybos projektas	Saulės fotovoltinė elektrinė	Vilniaus m. sav., Vilnius, Antavilių Sodų 7-oji g. 1	Nauja statyba	Kiti inžineriniai statiniai	I
202241	Vienbutis gyvenamasis namas. Viršupio Sodų 3-oji g. 5, Vilniuje, statybos projektas	Pastatas - Sodo pastatas	Vilniaus m. sav., Vilnius, Viršupio Sodų 3-ioji g. 5	Statinio griovimas	Kita (sodų)	G2
202241	Vienbutis gyvenamasis namas. Viršupio Sodų 3-oji g. 5, Vilniuje, statybos projektas	Pastatas - Ūkinis pastatas	Vilniaus m. sav., Vilnius, Viršupio Sodų 3-ioji g. 5	Statinio griovimas	Kiti pastatai, skirti pagalbinio ūkio reikmėms	I2
202241	Vienbutis gyvenamasis namas. Viršupio Sodų 3-oji g. 5, Vilniuje, statybos projektas	Vienbutis gyvenamasis namas	Vilniaus m. sav., Vilnius, Viršupio Sodų 3-ioji g. 5	Nauja statyba	Gyvenamoji (vieno buto pastatai)	G1
202324	Pastato- boilerinės L. Asanavičiūtės g. 5A, Vilniuje, dalies patalpų kapitalinio remonto projektas keičiant paskirtį į prekybos.	Pastatas- boilerinė	Vilniaus m. sav., Vilnius, L. Asanavičiūtės g. 5A	Kapitalinis remontas	Kita	KITA
202361	Dviejų pagalbinio ūkio pastatų statybos, ūkio pastato 7I1b rekonstravimo, dviejų pagalbinio ūkio pastatų 4I1g ir 5I1g griovimo Vieversių g. 18b, Vilniuje projektas	Pagalbinio ūkio pastatas	Vilniaus m. sav., Vilnius, Vieversių g. 18b	Nauja statyba	Pagalbinio ūkio	I2
202361	Dviejų pagalbinio ūkio pastatų statybos, ūkio pastato 7I1b rekonstravimo, dviejų pagalbinio ūkio pastatų 4I1g ir 5I1g griovimo Vieversių g. 18b, Vilniuje projektas	pagalbinio ūkio pastatas 4I1g	Vilniaus m. sav., Vilnius, Vieversių g. 18b	Statinio griovimas	Garažų	P
202361	Dviejų pagalbinio ūkio pastatų statybos, ūkio pastato 7I1b rekonstravimo, dviejų pagalbinio ūkio pastatų 4I1g ir 5I1g griovimo Vieversių g. 18b, Vilniuje projektas	Pagalbinio ūkio pastatas 5I1g	Vilniaus m. sav., Vilnius, Vieversių g. 18b	Statinio griovimas	Šiltnamis	I2
202361	Dviejų pagalbinio ūkio pastatų statybos, ūkio pastato 7I1b rekonstravimo, dviejų pagalbinio ūkio pastatų 4I1g ir 5I1g griovimo Vieversių g. 18b, Vilniuje projektas	ūkio pastatas 7I1b	Vilniaus m. sav., Vilnius, Vieversių g. 18b	Rekonstrukcija	Pagalbinio ūkio	I2
202405	Gamybiniame pastate Vytenio g. 50 Vilniuje esančio buto Nr.307 kapitalinio remonto projektas	gamybinis pastatas	Vilniaus m. sav., Vilnius, Vytenio g. 50-307	Kapitalinis remontas	Gamybos, pramonės	P
202413	Vienbučio gyvenamojo namo Kaminkelio g. 9, Vilniuje rekonstravimo projektas	Vienbutis gyvenamasis namas	Vilniaus m. sav., Vilnius, Kaminkelio g. 9	Rekonstrukcija	Gyvenamoji (vieno buto pastatai)	G1
202452	Vidutinio slėgio dujotiekio įvado iki sklypo Taugotiškių g. 73, skl. kad. Nr. 0101/0157:1981, Vilniuje statybos projektas	Vidutinio slėgio dujotiekio įvadas	Vilniaus m. sav., Vilnius, Taugotiškių g. iki sklypo Taugotiškių g. 73	Nauja statyba	Skirstomieji dujotiekiai	I
202488	Katilinės pastato esančio sklype Savanorių pr. 6, Vilniuje, griovimo aprašas	Katilinės pastatas	Vilniaus m. sav., Vilnius, Savanorių pr. 6	Statinio griovimas	Kita	KITA
202498	Lauko virtuvės ir tvarto Gurelių g. 91 Vilniuje rekonstravimo projektas, juos sujungiant į vieną statinį	Lauko virtuvė	Vilniaus m. sav., Vilnius, Gurelių g. 91	Rekonstrukcija	Pagalbinio ūkio	I2

Nr.	Pavadinimas	Pastato pavadinimas	Adresas	Statybos tipas	Statinio paskirtis	Paskirties kodas
202498	Lauko virtuvės ir tvarto Gurelių g. 91 Vilniuje rekonstravimo projektas, juos sujungiant į vieną statinį	Tvartas	Vilniaus m. sav., Vilnius, Gurelių g. 91	Rekonstrukcija	Pagalbinio ūkio	I2
202537	Vienbučio gyvenamojo namo Vinciūniškių Sodų 23-oji g. 4, Vilniaus m., statybos projektas	Vienbutis gyvenamasis namas	Vilniaus m. sav., Vilnius, Vinciūniškių Sodų 23-ioji g. 4	Nauja statyba	Gyvenamoji (vieno buto pastatai)	G1
202557	Gamybinio pastato Smolensko g. 10D, Vilniuje, kūrybinių dirbtuvių Nr. 57 paskirties keitimo į gyvenamąsias projektas, atliekant kapitalinį remontą.	gamybinis pastatas	Vilniaus m. sav., Vilnius, Smolensko g. 10D-57	Kapitalinis remontas	Gamybos, pramonės	P
202561	Gamybinio pastato Smolensko g. 10D, Vilniuje, kūrybinių dirbtuvių Nr. 50 paskirties keitimo į gyvenamąsias projektas, atliekant kapitalinį remontą.	Gamybinis pastatas	Vilniaus m. sav., Vilnius, Smolensko g. 10D-50	Kapitalinis remontas	Gamybos, pramonės	P
202581	Daugiabučio gyvenamojo namo Krivių g. 50, Vilniuje, negyvenamosios patalpos-slėptuvės paskirties keitimo į pagalbinio ūkio projektas	Daugiabutis gyvenamasis namas	Vilniaus m. sav., Vilnius, Krivių g. 50		Gyvenamoji (trijų ir daugiau butų - daugiabučiai pastatai)	G
202584	Mažo slėgio dujotiekio įvadų iki sklypų Lenktoji g., skl. kad. Nr. 0101/0031:274;0101/0031:275; 0101/0031:276, Vilniuje statybos projektas. Senamiesčio (A.O.K.16073) apsaugos zona.	Mažo slėgio dujotiekio įvadas	Vilniaus m. sav., Vilnius, Lenktoji g. iki sklypo 0101/0031:276	Nauja statyba	Skirstomieji dujotiekiai	I
202584	Mažo slėgio dujotiekio įvadų iki sklypų Lenktoji g., skl. kad. Nr. 0101/0031:274;0101/0031:275; 0101/0031:276, Vilniuje statybos projektas. Senamiesčio (A.O.K.16073) apsaugos zona.	Mažo slėgio dujotiekio įvadas	Vilniaus m. sav., Žvėryno sen., Lenktoji g. iki sklypų 0101/0031:274;0101/ 0031:275	Nauja statyba	Skirstomieji dujotiekiai	I
202594	Gyvenamojo namo Dariaus ir Girėno g. 49 buto Nr. 1, Vilniuje, kapitalinio remonto projektas	Gyvenamas namas	Vilnius, Dariaus ir Girėno g. 49-1	Kapitalinis remontas	Gyvenamoji (trijų ir daugiau butų - daugiabučiai pastatai)	G
202687	Daugiabučio gyvenamojo namo M.K.Čiurlionio g. 13 Vilniuje buto Nr.5 atjungimo nuo centralizuotų šilumos tinklų paprastojo remonto projektas.	Daugiabutis gyvenamasis namas	Vilniaus m. sav., Vilnius, M. K. Čiurlionio g. 13-5	Paprastasis remontas	Gyvenamoji (trijų ir daugiau butų - daugiabučiai pastatai)	G
202695	Administracinio pastato V.A.Graičiūno g. 10, Vilniuje paprastojo remonto projektas	Administracinis pastatas	Vilniaus m. sav., Vilnius, V. A. Graičiūno g. 10	Paprastasis remontas	Administracinė	A
202708	Vienbučio gyvenamojo namo SB "Vokė-3" skl.Nr. 74, Vilniaus m., statybos projektas	Vienbutis gyvenamasis namas	Vilnius SB "Vokė-3" skl.Nr. 74	Nauja statyba	Gyvenamoji (vieno buto pastatai)	G1
202735	VIENBUČIO GYVENAMOJO NAMO SKERSINĖS SODŲ 4-OJI G. 3, VILNIUJE, STATYBOS PROJEKTAS	Šiltnamis	Vilniaus m. sav., Vilnius, Skersinės Sodų 4-oji g. 3	Statinio griovimas	Pagalbinio ūkio	I2
202735	VIENBUČIO GYVENAMOJO NAMO SKERSINĖS SODŲ 4-OJI G. 3, VILNIUJE, STATYBOS PROJEKTAS	Sodo namelis	Vilniaus m. sav., Vilnius, Skersinės Sodų 4-oji g. 3	Statinio griovimas	Kita (sodų)	G2
202735	VIENBUČIO GYVENAMOJO NAMO SKERSINĖS SODŲ 4-OJI G. 3, VILNIUJE, STATYBOS PROJEKTAS	Ūkio pastatas	Vilniaus m. sav., Vilnius, Skersinės Sodų 4-oji g. 3	Statinio griovimas	Pagalbinio ūkio	I2
202735	VIENBUČIO GYVENAMOJO NAMO SKERSINĖS SODŲ 4-OJI G. 3, VILNIUJE, STATYBOS PROJEKTAS	Vienbutis gyvenamasis namas (7.1)	Vilniaus m. sav., Vilnius, Skersinės Sodų 4-oji g. 3	Nauja statyba	Gyvenamoji (vieno buto pastatai)	G1
202854	Mokslo paskirties pastato (8.11), Statybininkų g. 5, Vilniuje, atnaujinimo (modernizavimo) projektas	Mokykla	Vilniaus m. sav., Vilnius, Statybininkų g. 5	Atnaujinimas (modernizavimas)	Mokslo	V
202872	Vienbučio gyvenamojo namo S.Šilingo g. 106, Vilniaus m., statybos projektas	Vienbutis gyvenamasis namas	Vilniaus m. sav., Vilnius, S.Šilingo g. 106	Nauja statyba	Gyvenamoji (vieno buto pastatai)	G1
202929	Vienbučio gyvenamojo namo Ramunių g. 9, Vilniuje, paskirties keitimo į dvibutį gyvenamąjį namą projektas	Vienbutis gyvenamasis namas	Vilniaus m. sav., Vilnius, Ramunių g. 9		Gyvenamoji (vieno buto pastatai)	G1

Nr.	Pavadinimas	Pastato pavadinimas	Adresas	Statybos tipas	Statinio paskirtis	Paskirties kodas
203007	Koplyčios-mauzoliejaus E. Andrė g.19, Vilniuje paprastojo remonto projektas	Koplyčia-mauzoliejus	Vilniaus m. sav., Vilnius E. Andrė g. 19	Paprastasis remontas	Religinė	V
203027	Daugiabutis gyvenamasis namas L.Sapiegos g.19, Vilnius. Rekonstravimo projektas	Bendrabutis	Vilniaus m. sav., Vilnius, L. Sapiegos g. 19	Rekonstrukcija	Gyvenamoji (įvairioms socialinėms grupėms)	G
203038	Garažo Naujasodžio g. 44 Vilniuje rekonstravimo į pirtį projektas	Pirtis	Vilniaus m. sav., Vilnius, Naujasodžio g. 44	Rekonstrukcija	Pagalbinio ūkio	I2
203066	Daugiabučio gyvenamojo namo A. Vivulskio g. 10, Vilnius, kapitalinio remonto projektas	Daugiabutis gyvenamasis namas	Vilniaus m. sav., Vilnius, A. Vivulskio g. 10	Kapitalinis remontas	Gyvenamoji (trijų ir daugiau butų - daugiabučiai pastatai)	G
203085	Vandentiekos ir nuotekynės gyvenamajam namui Girių g. 37, Vilniuje, statybos projektas	Nuotekynė	Vilniaus m. sav., Vilnius, Girių g. 37	Nauja statyba	Nuotekų išvadai	I
203085	Vandentiekos ir nuotekynės gyvenamajam namui Girių g. 37, Vilniuje, statybos projektas	Vandentieka	Vilniaus m. sav., Vilnius, Girių g. 37	Nauja statyba	Įvadiniai tinklai	I
203107	Vienbučio gyvenamojo namo Dvariškių g. 41, Vilnius, statybos projektas	Pastatas - Gyvenamasis namas	Vilniaus m. sav., Vilnius, Dvariškių g. 41	Statinio griovimas	Gyvenamoji (vieno buto pastatai)	G1
203107	Vienbučio gyvenamojo namo Dvariškių g. 41, Vilnius, statybos projektas	Vienbutis gyvenamasis namas	Vilniaus m. sav., Vilnius, Dvariškių g. 41	Nauja statyba	Gyvenamoji (vieno buto pastatai)	G1
203156	Dvibučio gyvenamojo namo ir ūkinio pastato Vilniaus m., Vaidotų g. 5, statybos projektas	Dvibutis gyvenamasis namas	Vilniaus m. sav., Vilnius, Vaidotų g. 5	Nauja statyba	Gyvenamoji (dviejų butų pastatai)	G1
203156	Dvibučio gyvenamojo namo ir ūkinio pastato Vilniaus m., Vaidotų g. 5, statybos projektas	Ūkinis pastatas	Vilniaus m. sav., Vilnius, Vaidotų g. 5	Nauja statyba	Pagalbinio ūkio	I2
203246	Vidutinio slėgio dujotiekis Italų g. su įvadais iki Italų g. 14, 14A, 16, 16A, skl. kad. Nr. 0101/0158:1797; :1796; :1793; :1792, Vilniuje, statybos projektas	Vidutinio slėgio dujotiekio įvadas	Vilniaus m. sav., Vilnius, Italų g.	Nauja statyba	Skirstomieji dujotiekiai	I
203246	Vidutinio slėgio dujotiekis Italų g. su įvadais iki Italų g. 14, 14A, 16, 16A, skl. kad. Nr. 0101/0158:1797; :1796; :1793; :1792, Vilniuje, statybos projektas	Vidutinio slėgio dujotiekis	Vilniaus m. sav., Vilnius, Italų g.	Nauja statyba	Skirstomieji dujotiekiai	I
203285	Vienbučio gyvenamojo namo ir pagalbinio ūkio pastato Kelmijos sodų 37-oji g., 24, satybos projektas.	Pagalbinio ūkio pastatas	Vilniaus m. sav., Vilnius, Kelmijos Sodų 37-oji g. 24	Nauja statyba	Kiti pastatai, skirti pagalbinio ūkio reikmėms	I2
203285	Vienbučio gyvenamojo namo ir pagalbinio ūkio pastato Kelmijos sodų 37-oji g., 24, satybos projektas.	Vienbutis gyvenamasis namas	Vilniaus m. sav., Vilnius, Kelmijos Sodų 37-oji g. 24	Nauja statyba	Gyvenamoji (vieno buto pastatai)	G1
203338	Vienbutis gyvenamasis namas. Ateities Sodų 4-oji g. 56, Vilnius. Statybos projektas.	Sodo pastatas	Vilniaus m. sav., Vilnius, Ateities Sodų 4-oji g. 56	Statinio griovimas	Kita (sodų)	G2
203338	Vienbutis gyvenamasis namas. Ateities Sodų 4-oji g. 56, Vilnius. Statybos projektas.	Vienbutis gyvenamasis namas	Vilniaus m. sav., Vilnius, Ateities Sodų 4-oji g. 56	Nauja statyba	Gyvenamoji (vieno buto pastatai)	G1
203343	Boilerinės Genių g. 3A, Vilniuje, paskirties keitimo į prekybos, atliekant paprastąjį remontą projektas	Boilerinė	Vilniaus m. sav., Vilnius, Genių g. 3A	Paprastasis remontas	Kita	KITA
203388	Vidutinio slėgio dujotiekio Skersinės Sodų 1-ojoje g. su įvadais iki sklypų Skersinės Sodų 1-oji g. 25; 37, skl. kad. Nr. 0101/0004:67; skl. kad. nr. 0101/0004:101, Vilniuje statybos projektas	Vidutinio slėgio dujotiekio įvadas (1)	Vilniaus m. sav., Vilnius, Skersinės Sodų 1-oji g.	Nauja statyba	Skirstomieji dujotiekiai	I
203388	Vidutinio slėgio dujotiekio Skersinės Sodų 1-ojoje g. su įvadais iki sklypų Skersinės Sodų 1-oji g. 25; 37, skl. kad. Nr. 0101/0004:67; skl. kad. nr. 0101/0004:101, Vilniuje statybos projektas	Vidutinio slėgio dujotiekio įvadas (2)	Vilniaus m. sav., Vilnius, Skersinės Sodų 1-oji g.	Nauja statyba	Skirstomieji dujotiekiai	I

Nr.	Pavadinimas	Pastato pavadinimas	Adresas	Statybos tipas	Statinio paskirtis	Paskirties kodas
203388	Vidutinio slėgio dujotiekio Skersinės Sodų 1-ojoje g. su įvadais iki sklypų Skersinės Sodų 1-oji g. 25; 37, skl. kad. Nr. 0101/0004:67; skl. kad. nr. 0101/0004:101, Vilniuje statybos projektas	Vidutinio slėgio dujotiekis	Vilniaus m. sav., Vilnius, Skersinės Sodų 1-oji g.	Nauja statyba	Skirstomieji dujotiekiai	I
203411	Mokyklos (1C2b) Įsruties g. 3, Vilniaus m., atnaujinimo (modernizavimo) projektas	Mokykla	Vilnius, Įsruties g. 3	Atnaujinimas (modernizavimas)	Mokslo	V
203415	Mokslo paskirties pastato Saulėtekio al. 9, Vilniaus m., statybos projektas	Atraminė sienutė	Vilniaus m. sav., Vilnius, Saulėtekio al. 9	Nauja statyba	Kiti inžineriniai statiniai	I
203415	Mokslo paskirties pastato Saulėtekio al. 9, Vilniaus m., statybos projektas	Buitinių nuotekų siurblinė	Vilniaus m. sav., Vilnius, Saulėtekio al. 9	Nauja statyba	Nuotekų šalinimo tinklų	I
203415	Mokslo paskirties pastato Saulėtekio al. 9, Vilniaus m., statybos projektas	Gatvė	Vilniaus m. sav., Vilnius, Saulėtekio al. 9	Nauja statyba	Kelių (gatvių)	I
203415	Mokslo paskirties pastato Saulėtekio al. 9, Vilniaus m., statybos projektas	Lietaus nuotekų siurblinė	Vilniaus m. sav., Vilnius, Saulėtekio al. 9	Nauja statyba	Nuotekų šalinimo tinklų	I
203415	Mokslo paskirties pastato Saulėtekio al. 9, Vilniaus m., statybos projektas	Mokslo paskirties pastatas	Vilniaus m. sav., Vilnius, Saulėtekio al. 9	Nauja statyba	Mokslo	V
203415	Mokslo paskirties pastato Saulėtekio al. 9, Vilniaus m., statybos projektas	Nuotekų šalinimo tinklai	Vilniaus m. sav., Vilnius, Saulėtekio al. 9	Nauja statyba	Nuotekų šalinimo tinklų	I
203415	Mokslo paskirties pastato Saulėtekio al. 9, Vilniaus m., statybos projektas	Šilumos tiekimo tinklai	Vilniaus m. sav., Vilnius, Saulėtekio al. 9	Nauja statyba	Šilumos tinklų	I
203415	Mokslo paskirties pastato Saulėtekio al. 9, Vilniaus m., statybos projektas	Vandentiekio tinklai	Vilniaus m. sav., Vilnius, Saulėtekio al. 9	Nauja statyba	Vandentiekio tinklų	I
203428	Vienbutis gyvenamasis namas Bulvikio g. 19, Vilnius statybos projektas	Vienbutis gyvenamasis namas (7.1)	Vilniaus m. sav., Vilnius, Bulvikio g. 19	Nauja statyba	Gyvenamoji (vieno buto pastatai)	G1
203435	Daugiabučio gyvenamojo namo J. Jasinskio g. 4, Vilnius, kapitalinio remonto projektas	Daugiabutis gyvenamasis namas	Vilniaus m. sav., Vilnius, J. Jasinskio g. 4	Kapitalinis remontas	Gyvenamoji (trijų ir daugiau butų - daugiabučiai pastatai)	G
203469	Vienbučio gyvenamojo namo Bajorų Sodų 23-oji g. 19, Vilniuje, statybos projektas	Vienbutis gyvenamasis namas	Vilniaus m. sav., Vilnius, Bajorų Sodų 23-ioji g. 19	Nauja statyba	Gyvenamoji (vieno buto pastatai)	G1
203497	BENYKŠTAIČIŲ G. DALIES NUO TARANDĖS G. IKI ŽEMĖS SKLYPO KAD. NR. 0101/0171:260, VILNIUJE, STATYBOS PROJEKTAS	"Kelias"	Vilniaus m. sav., Vilnius, Benykštaičių g.	Nauja statyba	Vidaus keliai	I
203505	Vienbutis gyvenamasis namas. Kelmijos Sodų 47-oji g. 8, Vilnius. Statybos projektas.	Sodo namas	Vilniaus m. sav., Vilnius, Kelmijos Sodų 47-oji g. 8	Statinio griovimas	Kita (sodų)	G2
203505	Vienbutis gyvenamasis namas. Kelmijos Sodų 47-oji g. 8, Vilnius. Statybos projektas.	Vienbutis gyvenamasis namas	Vilniaus m. sav., Vilnius, Kelmijos Sodų 47-oji g. 8	Nauja statyba	Gyvenamoji (vieno buto pastatai)	G1
203513	Vienbučio gyvenamojo namo (7.1) Skersinės Sodų 8-oji g. 5, Vilniuje (skl.k.nr. 0101/0005:58) statybos projektas	Vienbučio gyvenamojo namo (7.1) Skersinės sodų 8-oji g. 5, Vilniuje (skl.k.nr. 0101/0005:58) statybos projektas	Vilniaus m. sav., Vilnius, Skersinės Sodų 8-oji g. 5	Nauja statyba	Gyvenamoji (vieno buto pastatai)	G1
203532	Vidutinio slėgio dujotiekio Turniškių Sodų g. su įvadu iki sklypo Turniškių Sodų g. 26, skl. kad. Nr. 0101/0007:0012, Vilniaus m., statybos projektas	Vidutinio slėgio dujotiekio įvadas	Vilniaus m. sav., Vilnius, Turniškių Sodų g.	Nauja statyba	Skirstomieji dujotiekiai	I
203532	Vidutinio slėgio dujotiekio Turniškių Sodų g. su įvadu iki sklypo Turniškių Sodų g. 26, skl. kad. Nr. 0101/0007:0012, Vilniaus m., statybos projektas	Vidutinio slėgio dujotiekis	Vilniaus m. sav., Vilnius, Turniškių Sodų g.	Nauja statyba	Skirstomieji dujotiekiai	I
203629	"Vienbučio gyvenamojo namo I. Labutytės g. 8, Vilniaus m., statybos projektas"	Vienbutis gyvenamasis namas	Vilniaus m. sav., Vilnius, Ievos Labutytės g. 8	Nauja statyba	Gyvenamoji (vieno buto pastatai)	G1

Nr.	Pavadinimas	Pastato pavadinimas	Adresas	Statybos tipas	Statinio paskirtis	Paskirties kodas
203750	Pirties su pagalbinėmis patalpomis Gariūnų aklg. 19 Vilniuje statybos projektas	Pirtis	Vilniaus m. sav., Vilnius, Gariūnų aklg. 19	Nauja statyba	Pagalbinio ūkio	I2
203766	Sodo pastato pertvarkymo į vienbutį gyvenamąjį namą Eglinės Sodų g. 68, Vilnius, rekonstravimo projektas	Pastatas - Sodo pastatas	Vilniaus m. sav., Vilnius, Eglinės Sodų g. 68	Rekonstrukcija	Kita (sodų)	G2
203766	Sodo pastato pertvarkymo į vienbutį gyvenamąjį namą Eglinės Sodų g. 68, Vilnius, rekonstravimo projektas	Saulės fotovoltinė	Vilniaus m. sav., Vilnius, Eglinės Sodų g. 68	Nauja statyba	Kiti inžineriniai statiniai	I
203867	Vienbučio gyvenamojo namo Birelių sodų g.29, Vilniaus m., rekonstravimo projektas	Pagalbinis ūkio pastatas	Vilnius, Birelių g. 29	Nauja statyba	Dirbtuvės	P
203867	Vienbučio gyvenamojo namo Birelių sodų g.29, Vilniaus m., rekonstravimo projektas	Vieno buto gyvenamasis namas	Vilnius, Birelių g. 29	Rekonstrukcija	Gyvenamoji (vieno buto pastatai)	G1
203884	Vienbutis gyvenamasis namas. Gurių Sodų 11-oji g. 14, Vilniuje. Rekonstravimo projektas.	Sodo namas	Vilniaus m. sav., Vilnius, Gurių Sodų 11-oji g. 14	Rekonstrukcija	Kita (sodų)	G2
203900	Vienbučio gyvenamojo namo (7.1), Bajorų Sodų 1-oji g. 14, Vilnius, statybos projektas	Vieno buto gyvenamasis namas	Vilniaus m. sav., Vilnius, Bajorų Sodų 1-oji g. 14	Nauja statyba	Gyvenamoji (vieno buto pastatai)	G1
203956	Vidutinio sėgio dujotiekio įvado iki sklypo A. Gudaičio g. 33, skl. kad. Nr. 0101/0165:1096, Vilniuje supaprastintas statybos projektas	Vidutinio slėgio dujotiekio įvadas	Vilniaus m. sav., Vilnius, Antano Gudaičio g.	Nauja statyba	Skirstomieji dujotiekiai	I
203968	Vidutinio slėgio dujotiekio įvado iki sklypo Eišiškių Sodų 4-oji g. 22, skl. kad. Nr. 0101/0079:741, Vilniaus m., supaprastintas statybos projektas	Vidutinio slėgio dujotiekio įvadas	Vilniaus m. sav., Vilnius, Eišiškių Sodų 4-oji g.	Nauja statyba	Skirstomieji dujotiekiai	I
204004	Nuotekynės gyvenamajam namui Džiaugsmo g. 89A, Vilniuje, statybos projektas	Nuotekynė	Vilniaus m. sav., Vilnius, Džiaugsmo g. 89A	Nauja statyba	Nuotekų išvadai	I
204007	Dvibučio gyvenamojo namo (7.2.) Skydo g.38, Vilniaus m., rekonstravimo projektas	Dvibutis gyvenamasis namas	Vilnius, Skydo g. 38	Rekonstrukcija	Gyvenamoji (dviejų butų pastatai)	G1
204007	Dvibučio gyvenamojo namo (7.2.) Skydo g.38, Vilniaus m., rekonstravimo projektas	ūkio pastatas	Vilnius, Skydo g. 38	Rekonstrukcija	Pagalbinio ūkio	I2
204009	Vandentiekio ir buitinės nuotekynės gyvenamajam namui Pumpurų g. 13A (kad. Nr. 0101/0071:197), Vilnius, statybos projektas	Buitinė nuotekynė	Vilniaus m. sav., Vilnius, Pumpurų g. 13A	Nauja statyba	Nuotekų išvadai	I
204009	Vandentiekio ir buitinės nuotekynės gyvenamajam namui Pumpurų g. 13A (kad. Nr. 0101/0071:197), Vilnius, statybos projektas	Vandentiekis	Vilniaus m. sav., Vilnius, Pumpurų g. 13A	Nauja statyba	Įvadiniai tinklai	I
204019	Dvibutis gyvenamasis namas. Žemėpačio g. 6, Vilnius. Statybos projektas.	Dvibutis gyvenamasis namas	Vilniaus m. sav., Vilnius, Žemėpačio g. 6	Nauja statyba	Gyvenamoji (dviejų butų pastatai)	G1
204086	Vienbučio gyvenamojo namo (7.1) Padvarės g. 31, Vilniuje, statybos projektas	Vieno buto gyvenamasis namas	Vilniaus m. sav., Vilnius, Padvarės g. 31	Nauja statyba	Gyvenamoji (vieno buto pastatai)	G1
204112	Dviejų vienbučių gyvenamųjų namų Asiūklių g. 1, Vilniaus m. statybos projektas	Vienbutis gyvenamasis namas (7.1)	Vilniaus m. sav., Vilnius, Asiūklių g. 1	Nauja statyba	Gyvenamoji (vieno buto pastatai)	G1
204113	Daugiabučio gyvenamojo namo Latako g. 1B, Vilniuje, buto Nr. 32 atjungimo nuo centralizuotų šilumos tinklų paprastojo remonto projektas	Daugiabutis gyvenamasis namas	Vilniaus m. sav., Vilnius, Latako g. 1B-32	Paprastasis remontas	Gyvenamoji (trijų ir daugiau butų - daugiabučiai pastatai)	G
204133	VIENBUČIAI GYVENAMIEJI NAMAI. PAGUBĖS G. 41B, VILNIUS. STATYBOS PROJEKTAS	Vienbutis blokuotas gyvenamasis namas	Vilniaus m. sav., Vilnius, Pagubės g. 41B	Nauja statyba	Gyvenamoji (vieno buto pastatai)	G1
204134	Vienbutis gyvenamas namas. J.Švažo g. 3,Vilnius. Statybos projektas.	Vienbutis gyvenamas namas	Vilniaus m. sav., Gureliai, J.Švažo g. 3	Nauja statyba	Gyvenamoji (vieno buto pastatai)	G1
204192	Vidutinio slėgio dujotiekio įvado iki pastato Pylimo g. 50, Vilniuje, supaprastintas statybos projektas	Vidutinio slėgio dujotiekio įvadas	Vilniaus m. sav., Vilnius, Pylimo g.	Nauja statyba	Skirstomieji dujotiekiai	I
204195	Laikino įvažiavimo į žemės sklypą (kad. Nr.0101/0073:21) iš Minsko pl., Minsko pl. 14, Vilniaus m., statybos projektas	Privažiavimo kelias	Vilniaus m. sav., Vilnius, Minsko pl. 14	Nauja statyba	Vidaus keliai	I

Nr.	Pavadinimas	Pastato pavadinimas	Adresas	Statybos tipas	Statinio paskirtis	Paskirties kodas
204333	Daugiabučio gyvenamojo namo, Pavasario g. 14, Vilniuje paprastojo remonto projektas	Daugiabutis gyvenamasis namas	Vilniaus m. sav., Vilnius, Pavasario g. 14	Paprastasis remontas	Gyvenamoji (trijų ir daugiau butų - daugiabučiai pastatai)	G
204396	Sandėlio Paupio g. 28 Vilniuje griovimo projektas	Pastatas-sandėlis	Vilnius, Paupio g. 28	Statinio griovimas	Sandėliavimo	P
204446	Vienbučio gyvenamo namo Šerkšno g, 10 Vilniuje paprasto remonto projektas	Vieno buto gyvenamasis namas	Vilniaus m. sav., Vilnius, Šerkšno g. 10	Paprastasis remontas	Gyvenamoji (vieno buto pastatai)	G1
204501	Daugiabučio gyvenamojo namo Kalvarijų g. 130, Vilniuje, negyvenamosios patalpos Nr. 48 paskirties keitimo į gyvenamąją projektas	Daugiabutis gyvenamasis namas	Vilniaus m. sav., Vilnius, Kalvarijų g. 130-48		Gyvenamoji (trijų ir daugiau butų - daugiabučiai pastatai)	G
204514	VIENBUTIS GYVENAMASIS NAMAS. MOKYKLOS g., SB "AUŠRA", sklp.kad.nr. 0101/0008:139, VILNIUS. STATYBOS PROJEKTAS	NUOTEKŲ IŠVADAS	Vilniaus m. sav., Vilnius, Mokyklos g.	Nauja statyba	Nuotekų išvadai	I
204514	VIENBUTIS GYVENAMASIS NAMAS. MOKYKLOS g., SB "AUŠRA", sklp.kad.nr. 0101/0008:139, VILNIUS. STATYBOS PROJEKTAS	SODO NAMAS	Vilniaus m. sav., Vilnius, Mokyklos g.		Kita (sodų)	G2
204514	VIENBUTIS GYVENAMASIS NAMAS. MOKYKLOS g., SB "AUŠRA", sklp.kad.nr. 0101/0008:139, VILNIUS. STATYBOS PROJEKTAS	VANDENTIEKIO ĮVADAS	Vilniaus m. sav., Vilnius, Mokyklos g.	Nauja statyba	Įvadiniai tinklai	I
204514	VIENBUTIS GYVENAMASIS NAMAS. MOKYKLOS g., SB "AUŠRA", sklp.kad.nr. 0101/0008:139, VILNIUS. STATYBOS PROJEKTAS	VIENO BUTO GYVENAMASIS NAMAS	Vilniaus m. sav., Vilnius, Mokyklos g.	Nauja statyba	Gyvenamoji (vieno buto pastatai)	G1
204540	Vienbučio gyvenamojo namo Šeškinės Sodų 3-oji g. 2, Vilniaus m., statybos projektas	Vienbutis gyvenamasis namas	Vilniaus m. sav., Vilnius, Šeškinės Sodų 3-ioji g. 2	Nauja statyba	Gyvenamoji (vieno buto pastatai)	G1
204557	Vienbučio gyvenamojo namo (7.1) Paeglinės Sodų 7-oji g. 3, Vilnius, statybos projektas	Sodo pastatas	Vilniaus m. sav., Vilnius, Paeglinės Sodų 7-oji g. 3	Statinio griovimas	Kita (sodų)	G2
204557	Vienbučio gyvenamojo namo (7.1) Paeglinės Sodų 7-oji g. 3, Vilnius, statybos projektas	Vienbutis gyvenamasis namas	Vilniaus m. sav., Vilnius, Paeglinės Sodų 7-oji g. 3	Nauja statyba	Gyvenamoji (vieno buto pastatai)	G1
204570	Vienbučio gyvenamojo namo Europos Parko g. 139, Vilniuje, statybos projektas	Vienbutis gyvenamasis namas	Vilniaus m. sav., Vilnius, Europos Parko g. 139	Nauja statyba	Gyvenamoji (vieno buto pastatai)	G1
204587	Vienbučio gyvenamojo namo Kryžiokų k., s/b "Aras", skl. Nr. 691, Vilniuje, statybos projektas	Vienbutis gyvenamas namas	Vilniaus m. sav., Vilnius, Kryžiokų g.	Nauja statyba	Gyvenamoji (vieno buto pastatai)	G1
204688	INFORMACINIO - KRYPTINIO SKYDO (B6) METALO G., VILNIAUS M. STATYBOS PROJEKTAS	INFORMACINIS - KRYPTINIS SKYDAS (B6)	Vilniaus m. sav., Vilnius, Metalo g.	Nauja statyba	Kiti inžineriniai statiniai	I
204702	Vienbučio gyvenamojo namo Kazbėjų g. 44, Vilniaus m. statybos projektas	Vienbutis gyvenamasis namas	Vilniaus m. sav., Vilnius, Kazbėjų g. 44	Nauja statyba	Gyvenamoji (vieno buto pastatai)	G1
204728	Vienbučio gyvenamojo namo (7.1) Vaidagų g. 75 Vilniaus m. statybos projektas	Vienbutis gyvenamasis namas	Vilniaus m. sav., Vilnius, Vaidagų g. 75	Nauja statyba	Gyvenamoji (vieno buto pastatai)	G1
204730	Automobilių stovėjimo aikštelės Verkių gatvėje, šalia žemės sklypo kad. Nr. 0101/0023:290, statybos projektas	Automobilių stovėjimo aikštelė	Vilniaus m. sav., Vilnius, Verkių g.	Nauja statyba	Kiti inžineriniai statiniai	I
204739	Gyvenamojo namo dalies - buto, Kernavės g. 29-4, Vilniuje, rekonstravimo projektas.	Gyvenamasis namas	Vilniaus m. sav., Vilnius, Kernavės g. 29-4	Rekonstrukcija	Gyvenamoji (trijų ir daugiau butų - daugiabučiai pastatai)	G
204740	Gyvenamojo namo dalies - buto, Kernavės g. 29-3, Vilniuje, rekonstravimo projektas.	Gyvenamasis namas	Vilniaus m. sav., Vilnius, Kernavės g. 29-3	Rekonstrukcija	Gyvenamoji (trijų ir daugiau butų - daugiabučiai pastatai)	G

Nr.	Pavadinimas	Pastato pavadinimas	Adresas	Statybos tipas	Statinio paskirtis	Paskirties kodas
204778	Daugiabučio gyvenamojo namo Vokiečių g.10, Vilniuje, buto Nr.1 atjungimo nuo centralizuotų šildymo ir karšto vandens sistemų paprastojo remonto projektas	Daugiabutis gyvenamas namas	Vilniaus m. sav., Vilnius, Vokiečių g. 10-1	Paprastasis remontas	Gyvenamoji (trijų ir daugiau butų - daugiabučiai pastatai)	G
204785	Daugiabučio gyvenamojo namo Totorių g. 20 Vilniuje, buto nr.16 kapitalinio remonto, padalijant į du turtinius vienetus, projektas	Daugiabutis gyvenamas namas	Vilniaus m. sav., Vilnius, Totorių g. 20-16	Kapitalinis remontas	Gyvenamoji (trijų ir daugiau butų - daugiabučiai pastatai)	G
204818	Daugiabučio gyvenamojo namo Kaminkelio g. 20, Vilniuje, statybos projektas	Daugiabutis gyvenamasis namas	Vilniaus m. sav., Vilnius, Kaminkelio g. 20	Nauja statyba	Gyvenamoji (trijų ir daugiau butų - daugiabučiai pastatai)	G
204832	Vandentiekos ir nuotekynės gyvenamajam namui Riovonių g. 41A, Vilniaus m., statybos projektas	Nuotekynė	Vilnius, Riovonių g. 41A	Nauja statyba	Nuotekų išvadai	I
204832	Vandentiekos ir nuotekynės gyvenamajam namui Riovonių g. 41A, Vilniaus m., statybos projektas	Vandentieka	Vilnius, Riovonių g. 41A	Nauja statyba	Įvadiniai tinklai	I
204864	Vienbučių blokuotų gyvenamųjų namų Nemėžio k., skl. kad. Nr. 0101/0158:542, Vilniaus m., statybos projektas	Vienbutis blokuotas gyvenamasis namas	Vilniaus m. sav., Nemėžis	Nauja statyba	Gyvenamoji (vieno buto pastatai)	G1
204876	Vidutinio slėgio dujotiekio įvado iki sklypo Kryžiokų g. 12, skl. kad. Nr. 0101/0133:6, Vilniaus m., supaprastintas statybos projektas	Vidutinio slėgio dujotiekio įvadas	Vilniaus m. sav., Vilnius, Kryžiokų g.	Nauja statyba	Skirstomieji dujotiekiai	I
204877	Vidutinio slėgio dujotiekio įvadas iki sklypo Kolektyvo g. 121., skl. kad. nr. 0101/0021:365, Vilniaus m., supaprastintas projektas	Vidutinio slėgio dujotiekio įvadas	Vilniaus m. sav., Vilnius, Kolektyvo g.	Nauja statyba	Skirstomieji dujotiekiai	I
204879	Vidutinio slėgio dujotiekio įvado iki sklypo Laurų Sodų 4-oji g. 47, skl. kad. Nr. 0101/0007:1486, Vilniuje supaprastintas statybos projektas	Vidutinio slėgio dujotiekio įvadas	Vilniaus m. sav., Vilnius, Laurų Sodų 4-oji g.	Nauja statyba	Skirstomieji dujotiekiai	I
204881	Vidutinio slėgio dujotiekio įvado iki sklypo Savanorių pr. 174O, skl. kad. Nr. 0101/0069:71, Vilniuje supaprastintas statybos projektas	Vidutinio slėgio dujotiekiekio įvadas	Vilniaus m. sav., Vilnius, Savanorių pr.	Nauja statyba	Skirstomieji dujotiekiai	I
204882	Vidutinio slėgio dujotiekio įvado iki sklypo Raisteniškių g. 1A, skl. kad. Nr. 0101/0171:1954, Vilniuje, supaprastintas statybos projektas	Vidutinio slėgio dujotiekio įvadas	Vilniaus m. sav., Vilnius, Raisteniškių g.	Nauja statyba	Skirstomieji dujotiekiai	I
204885	Gamybinių pastatų 3P2p, 2P1p Geologų g. 12a, Vilniaus m., kapitalinio remonto projektas	Gamybinis pastatas 2P1p	Vilniaus m. sav., Vilnius, Geologų g. 12a	Kapitalinis remontas	Gamybos, pramonės	P
204885	Gamybinių pastatų 3P2p, 2P1p Geologų g. 12a, Vilniaus m., kapitalinio remonto projektas	Gamybinis pastatas 3P2p	Vilniaus m. sav., Vilnius, Geologų g. 12a	Kapitalinis remontas	Gamybos, pramonės	P
204892	Vidutinio slėgio dujotiekio įvado iki sklypo Kolektyvo g. 7C, skl. kad. nr. 0101/0017:424, Vilniaus m., supaprastintas projektas	Vidutinio slėgio dujotiekio įvadas	Vilniaus m. sav., Vilnius, Kolektyvo g.	Nauja statyba	Skirstomieji dujotiekiai	I
204895	Vidutinio slėgio dujotiekio įvado iki sklypo Kolektyvo g. 43., skl. kad. Nr. 0101/0021:182, Vilniaus m., supaprastintas statybos projektas	Vidutinio slėgio dujotiekio įvadas	Vilniaus m. sav., Vilnius, Kolektyvo g.	Nauja statyba	Skirstomieji dujotiekiai	I
204897	Vidutinio slėgio dujotiekio įvado iki sklypo Rato g. 46A, skl. kad. Nr. 0101/0011:220, Vilniuje, supaprastintas statybos projektas	Vidutinio slėgio dujotiekio įvadas	Vilniaus m. sav., Vilnius, Rato g.	Nauja statyba	Skirstomieji dujotiekiai	I
204930	Vienbučio gyvenamojo namo Užusienio g. skl. kad. Nr.0101/0070:360, Vilniuje, statybos projektas	Vienbutis gyvenamasis namas	Vilniaus m. sav., Vilnius, Užusienio g.	Nauja statyba	Gyvenamoji (vieno buto pastatai)	G1
204938	Vieno buto gyvenamojo namo Vorupės g. 31, Vilniaus m., statybos projektas	Vieno buto gyvenamasis namas.	Vilniaus m. sav., Vilnius, Vorupės g. 31	Nauja statyba	Gyvenamoji (vieno buto pastatai)	G1
204952	Vidutinio slėgio dujotiekio Galinės g. Vilniuje, statybos projektas	Vidutinio slėgio dujotiekis	Vilniaus m. sav., Vilnius, Galinės g.	Nauja statyba	Skirstomieji dujotiekiai	I

Nr.	Pavadinimas	Pastato pavadinimas	Adresas	Statybos tipas	Statinio paskirtis	Paskirties kodas
204953	Nuotekynė gyvenamajam namui Rato g. 4, Vilnius. Statybos projektas.	Nuotekynė	Vilniaus m. sav., Vilnius, Rato g. 4	Nauja statyba	Nuotekų išvadai	I
205005	Vandentiekos ir nuotekynės gyvenamajam namui Pikutiškių g. 2M, Vilniuje, statybos projektas	Nuotekynė	Vilniaus m. sav., Vilnius, Pikutiškių g. 2M	Nauja statyba	Nuotekų išvadai	I
205005	Vandentiekos ir nuotekynės gyvenamajam namui Pikutiškių g. 2M, Vilniuje, statybos projektas	Vandentieka	Vilniaus m. sav., Vilnius, Pikutiškių g. 2M	Nauja statyba	Įvadiniai tinklai	I
205042	Administracinio pastato A.Goštauto g. 12A, Vilniuje statybos projektas (projekto keitimas)	Administracinis pastatas	Vilnius, A. Goštauto g. 12A	Nauja statyba	Administracinė	A
205042	Administracinio pastato A.Goštauto g. 12A, Vilniuje statybos projektas (projekto keitimas)	Administracinis pastatas	Vilnius, A. Goštauto g. 12A	Statinio griovimas	Administracinė	A
205070	Vidutinio slėgio dujotiekio įvado iki sklypo Balsių Sodų 2-oji g. 14, skl. kad. Nr. 0101/0126:229, Vilniuje statybos projektas	Vidutinio slėgio dujotiekio įvadas	Vilniaus m. sav., Vilnius, Balsių Sodų 2-oji g. iki sklypo Balsių Sodų 2-oji g. 14	Nauja statyba	Skirstomieji dujotiekiai	I
205119	Vidutinio slėgio dujotiekio įvado iki sklypo B. Dvariono g. 24, skl. kad. Nr. 0101/0005:505, Vilniuje statybos projektas	Vidutinio slėgio dujotiekio įvadas	Vilniaus m. sav., Vilnius, B. Dvariono g. iki sklypo B.Dvariono g. 24	Nauja statyba	Skirstomieji dujotiekiai	I
205174	Mažo slėgio dujotiekio įvado iki sklypo Gražinos g. 3, skl. kad. Nr. 0101/0024:181, Vilniuje statybos projektas	Mažo slėgio dujotiekio įvadas	Vilniaus m. sav., Vilnius, Gražinos g. iki sklypo Gražinos g. 3	Nauja statyba	Skirstomieji dujotiekiai	I
205175	Vidutinio slėgio dujotiekio įvado iki sklypo Brolių g. 16, skl. kad. Nr. 0101/0070:382, Vilniuje statybos projektas	Vidutinio slėgio dujotiekio įvadas	Vilniaus m. sav., Vilnius, Šaltkalvių g. iki sklypo Brolių g. 16	Nauja statyba	Skirstomieji dujotiekiai	I
205178	Daugiabučio gyvenamojo namo Lvovo g. 89A, Vilniuje, komercinių patalpų Nr. 44 paprastojo remonto projektas	Daugiabutis gyvenamasis namas	Vilniaus m. sav., Vilnius, Lvovo g. 89A-44	Paprastasis remontas	Gyvenamoji (trijų ir daugiau butų - daugiabučiai pastatai)	G
205185	VIENO BUTO GYVENAMOJO NAMO J.JUŠKYTĖS G. 36, VILNIAUS M., STATYBOS PROJEKTAS	Gyvenamasis namas	Vilniaus m. sav., Vilnius, J.Juškytės g. 36	Nauja statyba	Gyvenamoji (vieno buto pastatai)	G1
205185	VIENO BUTO GYVENAMOJO NAMO J.JUŠKYTĖS G. 36, VILNIAUS M., STATYBOS PROJEKTAS	Nuotekų šalinimo tinklai	Vilniaus m. sav., Vilnius, J.Juškytės g. 36	Nauja statyba	Nuotekų šalinimo tinklų	I
205185	VIENO BUTO GYVENAMOJO NAMO J.JUŠKYTĖS G. 36, VILNIAUS M., STATYBOS PROJEKTAS	Pagalbinio ūkio pastatas- pirtis	Vilniaus m. sav., Vilnius, J.Juškytės g. 36	Nauja statyba	Pagalbinio ūkio	I2
205185	VIENO BUTO GYVENAMOJO NAMO J.JUŠKYTĖS G. 36, VILNIAUS M., STATYBOS PROJEKTAS	Vandentiekio įvadas	Vilniaus m. sav., Vilnius, J.Juškytės g. 36	Nauja statyba	Įvadiniai tinklai	I
205233	Vidutinio slėgio dujotiekio įvado iki sklypo F. Gedkanto g. 18, skl. kad. Nr. 0101/0171:358, Vilniuje statybos projektas	Vidutinio slėgio dujotiekio įvadas	Vilniaus m. sav., Vilnius, Fridricho Gedkanto g. iki sklypo Fridricho Gedkanto g. 18	Nauja statyba	Skirstomieji dujotiekiai	I
205254	Sodo pastato pertvarkymo į vienbutį gyvenamąjį namą Gurių Sodų 21-oji g. 44, Vilniuje, rekonstravimo projektas	šiltnamis	Vilniaus m. sav., Vilnius, Gurių Sodų 21-oji g. 44	Statinio griovimas	Šiltnamis	I2
205254	Sodo pastato pertvarkymo į vienbutį gyvenamąjį namą Gurių Sodų 21-oji g. 44, Vilniuje, rekonstravimo projektas	sodo pastatas	Vilniaus m. sav., Vilnius, Gurių Sodų 21-oji g. 44	Rekonstrukcija	Kita (sodų)	G2
205254	Sodo pastato pertvarkymo į vienbutį gyvenamąjį namą Gurių Sodų 21-oji g. 44, Vilniuje, rekonstravimo projektas	šulinys	Vilniaus m. sav., Vilnius, Gurių Sodų 21-oji g. 44	Statinio griovimas	Kiti inžineriniai statiniai	I
205260	Mažo slėgio dujotiekio įvado iki sklypo S. Batoro g. 50, skl. kad. Nr. 0101/0046:68, Vilniuje statybos projektas	Mažo slėgio dujotiekio įvadas	Vilniaus m. sav., Vilnius, S. Batoro g. iki sklypo S. Batoro g. 50	Nauja statyba	Skirstomieji dujotiekiai	I
205296	Vidutinio slėgio duojotiekio įvado iki sklypo s/b "Darbas", skl. Nr. 39, skl. kad. Nr. 0101/0007:5902, Nemenčinės pl., Vilniuje, supaprastintas statybos projektas	Vidutinio slėgio dujotiekio įvadas	Vilniaus m. sav., Vilnius, Gelvadiškių Sodų 2-oji g.	Nauja statyba	Skirstomieji dujotiekiai	I

Nr.	Pavadinimas	Pastato pavadinimas	Adresas	Statybos tipas	Statinio paskirtis	Paskirties kodas
205337	Dvibučio gyvenamojo namo, Kolektyvo g. 128, Vilnius, statybos projektas	Dvibutis gyvenamasis namas	Vilniaus m. sav., Vilnius, Kolektyvo g. 128	Nauja statyba	Gyvenamoji (dviejų butų pastatai)	G1
205338	Vidutinio slėgio dujotiekio įvado iki sklypo Viršupio g. 66, skl. kad. Nr. 0101/0035:62, Vilniuje statybos projektas	Vidutinio slėgio dujotiekio įvadas	Vilniaus m. sav., Vilnius, Viršupio g. iki sklypo Viršupio g. 66	Nauja statyba	Skirstomieji dujotiekiai	I
205350	Vienbučio gyvenamojo namo Nakvišų g. 21, Vilniaus m., statybos projektas	Vienbutis gyvenamas namas	Vilniaus m. sav., Vilnius, Nakvišų g. 21	Nauja statyba	Gyvenamoji (vieno buto pastatai)	G1
205360	Įvažiavimo į sklypą J.Basanavičiaus g. 27, Vilniuje, statybos projektas	Įvažiavimas į sklypą(9.1.2.2.)	Vilniaus m. sav., Vilnius, J. Basanavičiaus g. 27	Nauja statyba	Kelių (gatvių)	I
205374	Sunkiojo autotransporto aptarnavimo centro pastato (13L2/g) V. A. Graičiūno g. 36, Vilniuje, rekonstravimo projektas	Sunkiojo autotransporto aptarnavimo centras	Vilniaus m. sav., Vilnius, V. A. Graičiūno g. 36	Rekonstrukcija	Paslaugų	K
205437	Techninio aptarnavimo punkto Eišiškių pl. 100, Vilniuje, kapitalinio remonto projektas	Techninio aptarnavimo punktas	Vilniaus m. sav., Vilnius, Eišiškių pl. 100	Kapitalinis remontas	Gamybos, pramonės	P
205516	Vienbučio gyvenamojo namo Kryžiokų Sodų 2-oji g. 130, Vilniaus m., statybos projektas	Vienbutis gyvenamasis namas	Vilniaus m. sav., Vilnius, Kryžiokų Sodų 2-oji g. 130	Nauja statyba	Gyvenamoji (vieno buto pastatai)	G1
205536	Daugiabučio gyvenamojo namo Nemenčinės pl. 12A-11, Vilniuje, negyvenamųjų patalpų paprastojo remonto projektas	Daugiabutis gyvenamasis namas	Vilniaus m. sav., Vilnius, Nemenčinės pl. 12A-11	Paprastasis remontas	Gyvenamoji (trijų ir daugiau butų - daugiabučiai pastatai)	G
205540	VIENBUTIS GYVENAMASIS NAMAS. VIRŠUPIO SODŲ 3-OJI G. 17, VILNIUS. STATYBOS PROJEKTAS.	VIENBUTIS GYVENAMASIS NAMAS	Vilniaus m. sav., Vilnius, Viršupio Sodų 3-ioji g. 17	Nauja statyba	Gyvenamoji (vieno buto pastatai)	G1
205561	Vidutinio slėgio dujotiekio vamzdyno (Unik. Nr. 1399-8002-9014)rekonstravimo ir naujo vidutinio slėgio dujotiekio įvado Pylimo g. 60, Vilniuje, statybos projektas. Senamiesčio (u.o.k. 16073) ir Senojo miesto vieta (u.o.k. 2951).	Vidutinio slėgio dujotiekio įvadas	Vilniaus m. sav., Vilnius, Pylimo g. 60	Nauja statyba	Skirstomieji dujotiekiai	I
205561	Vidutinio slėgio dujotiekio vamzdyno (Unik. Nr. 1399-8002-9014)rekonstravimo ir naujo vidutinio slėgio dujotiekio įvado Pylimo g. 60, Vilniuje, statybos projektas. Senamiesčio (u.o.k. 16073) ir Senojo miesto vieta (u.o.k. 2951).	Vidutinio slėgio dujotiekis	Vilniaus m. sav., Vilnius, Pylimo g. 60	Rekonstrukcija	Skirstomieji dujotiekiai	I
205594	Vidutinio slėgio dujotieko įvadas iki sklypo Raisteniškių g. 1B,Vilniuje, supaprastintas statybos projektas	Vidutinio slėgio dujotiekio įvadas	Vilniaus m. sav., Vilnius, Raisteniškių g.	Nauja statyba	Skirstomieji dujotiekiai	I
205598	Sublokuotų vienbučių gyvenamųjų namų Naujakiemio g. 23, Vilniaus m., statybos projektas	Gyvenamasis namas	Vilnius, Naujakiemio g. 23	Statinio griovimas	Gyvenamoji (vieno buto pastatai)	G1
205598	Sublokuotų vienbučių gyvenamųjų namų Naujakiemio g. 23, Vilniaus m., statybos projektas	Katilinė	Vilnius, Naujakiemio g. 23	Nauja statyba	Kita	KITA
205598	Sublokuotų vienbučių gyvenamųjų namų Naujakiemio g. 23, Vilniaus m., statybos projektas	Kiemo rūsys	Vilnius, Naujakiemio g. 23	Statinio griovimas	Pagalbinio ūkio	I2
205598	Sublokuotų vienbučių gyvenamųjų namų Naujakiemio g. 23, Vilniaus m., statybos projektas	Kiemo statiniai	Vilnius, Naujakiemio g. 23	Statinio griovimas	Kita	KITA
205598	Sublokuotų vienbučių gyvenamųjų namų Naujakiemio g. 23, Vilniaus m., statybos projektas	Ūkinis pastatas	Vilnius, Naujakiemio g. 23	Statinio griovimas	Pagalbinio ūkio	I2
205598	Sublokuotų vienbučių gyvenamųjų namų Naujakiemio g. 23, Vilniaus m., statybos projektas	Vandens įvadas	Vilnius, Naujakiemio g. 23	Nauja statyba	Įvadiniai tinklai	I
205598	Sublokuotų vienbučių gyvenamųjų namų Naujakiemio g. 23, Vilniaus m., statybos projektas	Vienbutis blokuotas gyvenamas namas	Vilnius, Naujakiemio g. 23	Nauja statyba	Gyvenamoji (vieno buto pastatai)	G1

Nr.	Pavadinimas	Pastato pavadinimas	Adresas	Statybos tipas	Statinio paskirtis	Paskirties kodas
205607	Vidutinio slėgio dujotiekio įvado iki sklypo Šeškinės Sodų 3-oji g. 10, skl.kad.Nr.0101/0021:170, Vilniuje statybos projektas	Vidutinio slėgio dujotiekio įvadas	Vilniaus m. sav., Vilnius, Šeškinės Sodų 3-ioji g. iki sklypo Šeškinės Sodų 3-ioji g. 10	Nauja statyba	Skirstomieji dujotiekiai	I
205611	Vieno buto namo, Tolimosios sodų 4- oji g. 23, Vilniuje, statybos projektas	Vieno buto gyvenamas namas	Vilniaus m. sav., Vilnius, Tolimosios Sodų 4-oji g. 23	Nauja statyba	Gyvenamoji (vieno buto pastatai)	G1
205622	Garažo (1G1b) Buivydiškių g. 12A, Vilniaus m., rekonstravimo projektas	Garažas	Vilnius, Buivydiškių g. 12A	Rekonstrukcija	Garažų	P
205635	Administracinio pastato Ukmergės g. 322, Vilniuje, statybos projektas	Administracinis pastatas	Vilniaus m. sav., Vilnius, Ukmergės g. 322	Nauja statyba	Administracinė	A
205655	Daugiabučio gyvenamojo namo Didžioji g. 11, Vilniuje, negyvenamosios patalpos paprastojo remonto projektas	Daugiabutis gyvenamasis namas	Vilniaus m. sav., Vilnius, Didžioji g. 11	Paprastasis remontas	Gyvenamoji (trijų ir daugiau butų - daugiabučiai pastatai)	G
205664	Vidutinio slėgio dujotiekio įvado iki sklypo Taugotiškių g. 5, skl. kad. Nr. 0101/0157:1888, Vilniuje statybos projektas	Vidutinio slėgio dujotiekio įvadas	Vilniaus m. sav., Vilnius, Taugotiškių g. iki sklypo Taugotiškių g. 5	Nauja statyba	Skirstomieji dujotiekiai	I
205676	Vienbutis gyvenamasis namas. Krakiškių g. 9, Vilnius. Statybos projektas	Vienbutis gyvenamasis namas	Vilniaus m. sav., Vilnius, Krakiškių g. 9	Nauja statyba	Gyvenamoji (vieno buto pastatai)	G1
205695	Vienbučio gyvenamojo namo (7.1) Šeškinės Sodų g. 34, Vilniaus m., statybos projektas	Vienbutis gyvenamasis namas (7.1)	Vilniaus m. sav., Vilnius, Šeškinės Sodų g. 34	Nauja statyba	Gyvenamoji (vieno buto pastatai)	G1
205700	Svečių namų Sėlių g. 62, Vilniuje apartamento Nr. 8 paskirties keitimo į gyvenamąją projektas	Svečių namai	Vilniaus m. sav., Vilnius, Sėlių g. 62-8		Viešbucių	H
205719	Vienbutis gyvenamasis namas. Rokantiškių Sodų 10-oji g. 9, Vilniuje. Statybos projektas.	Pagalbinio ūkio pastatas	Vilniaus m. sav., Vilnius, Rokantiškių Sodų 10-oji g. 9	Nauja statyba	Pagalbinio ūkio	I2
205719	Vienbutis gyvenamasis namas. Rokantiškių Sodų 10-oji g. 9, Vilniuje. Statybos projektas.	Vienbutis gyvenamasis namas	Vilniaus m. sav., Vilnius, Rokantiškių Sodų 10-oji g. 9	Nauja statyba	Gyvenamoji (vieno buto pastatai)	G1
205769	Vienbučio gyvenamojo namo Rantavos g. 6, Vilniaus m., statybos projektas	Vienbutis gyvenamas namas	Vilnius, Rantavos g. 6	Nauja statyba	Gyvenamoji (vieno buto pastatai)	G1
205781	Nuotekynės gyvenamajam namui, Žemoji g. 7, Vilniuje, statybos projektas	Nuotekynė	Vilniaus m. sav., Vilnius, Žemoji g. 7	Nauja statyba	Nuotekų išvadai	I
205783	Nuotekynės gyvenamajam namui, Žemoji g. 9, Vilniuje, statybos projektas	Nuotekynė	Vilniaus m. sav., Vilnius, Žemoji g. 9	Nauja statyba	Nuotekų išvadai	I
205827	Vienbučio gyvenamojo namo Gurių Sodų 11-oji g. 30 Vilniuje statybos projektas	NUOTEKŲ IŠVADAS	Vilniaus m. sav., Vilnius, Gurių Sodų 11-oji g. 30	Nauja statyba	Nuotekų išvadai	I
205827	Vienbučio gyvenamojo namo Gurių Sodų 11-oji g. 30 Vilniuje statybos projektas	VANDENTIEKIO ĮVADAS	Vilniaus m. sav., Vilnius, Gurių Sodų 11-oji g. 30	Nauja statyba	Įvadiniai tinklai	I
205827	Vienbučio gyvenamojo namo Gurių Sodų 11-oji g. 30 Vilniuje statybos projektas	VIENO BUTO GYVENAMASIS NAMAS	Vilniaus m. sav., Vilnius, Gurių Sodų 11-oji g. 30	Nauja statyba	Gyvenamoji (vieno buto pastatai)	G1
205834	Daugiabučio gyvenamojo namo J.Basanavičiaus g.42,Vilniuje parduotuvės patalpų nr.3 atjungimo nuo namo šildymo sistemos ir prisijungimo prie miesto šilumos tinklų ,paprastojo remonto projektas	DAUGIABUTIS GYVENAMASIS NAMAS	Vilniaus m. sav., Vilnius, J. Basanavičiaus g. 42-3	Paprastasis remontas	Gyvenamoji (trijų ir daugiau butų - daugiabučiai pastatai)	G
205854	Vienbučio gyvenamojo namo Gulbinėlių g. 65B, Vilniuje statybos projektas	Vienbutis gyvenamasis namas	Vilnius, Gulbinėlių g. 65B	Nauja statyba	Gyvenamoji (vieno buto pastatai)	G1
205888	Vienbučio gyvenamojo namo Trivyžos g.7, Vilniuje, statybos projektas	Vienbutis gyvenamasis namas	Vilniaus m. sav., Vilnius, Trivyžos g. 7	Nauja statyba	Gyvenamoji (vieno buto pastatai)	G1
205905	Nuotekynės butui Žemoji g. 31-3, Vilniuje, statybos projektas	Nuotekynė	Vilniaus m. sav., Vilnius, Žemoji g. 31-3	Nauja statyba	Nuotekų išvadai	I
205946	Nuotekynės gyvenamajam namui Žilvičių g. 11, Vilniuje, statybos projektas	Nuotekynė	Vilniaus m. sav., Vilnius, Žilvičių g. 11	Nauja statyba	Nuotekų išvadai	I

Nr.	Pavadinimas	Pastato pavadinimas	Adresas	Statybos tipas	Statinio paskirtis	Paskirties kodas
205976	Daugiabučio gyvenamojo namo M.Marcinkevičiaus g.23, Vilniuje garažo (bokso) Nr.G-2 atjungimo nuo namo šildymo sistemos paprastojo remonto projektas	Daugiabutis gyvenamasis namas	Vilniaus m. sav., Vilnius, Mykolo Marcinkevičiaus g. 23 garažas (boksas) Nr. G-2	Paprastasis remontas	Gyvenamoji (trijų ir daugiau butų - daugiabučiai pastatai)	G
206055	Vandentiekos ir nuotekynės gyvenamajam namui Riovonių g. 41B, Vilniaus m., statybos projektas	Nuotekynė	Vilniaus m. sav., Vilnius, Riovonių g. 41B	Nauja statyba	Nuotekų išvadai	I
206055	Vandentiekos ir nuotekynės gyvenamajam namui Riovonių g. 41B, Vilniaus m., statybos projektas	Vandentieka	Vilniaus m. sav., Vilnius, Riovonių g. 41B	Nauja statyba	Įvadiniai tinklai	I
206059	Vidutinio slėgio dujotiekio įvado iki sklypo Visorių Sodų 8-oji g. 5, skl. kad. Nr. 0101/0008:263, Vilniuje statybos projektas	Vidutinio slėgio dujotiekio įvadas	Vilniaus m. sav., Vilnius, Visorių Sodų 8-oji g. iki sklypo Visorių Sodų 8-oji g. 5	Nauja statyba	Skirstomieji dujotiekiai	I
206067	Vienbučio gyvenamojo namo Eglinės Sodų 9 - oji 46, Vilniaus m., statybos projektas	Vienbutis gyvenamas namas (7.1)	Vilniaus m. sav., Vilnius, Eglinės Sodų 9-oji g. 46	Nauja statyba	Gyvenamoji (vieno buto pastatai)	G1
206105	Daugiabučio gyvenamojo namo Užupio g. 14, buto nr. 6 Vilniuje, paprastojo remonto, padalijant į du turtinius vienetus, projektas	daugiabutis gyvenamasis namas	Vilniaus m. sav., Vilnius, Užupio g. 14-6	Paprastasis remontas	Gyvenamoji (trijų ir daugiau butų - daugiabučiai pastatai)	G
206122	Vienbučio gyvenamojo namo Gurių Sodų 33-ioji g. 34, Vilniuje, statybos projektas	Vienbutis gyvenamas namas	Vilniaus m. sav., Vilnius, Gurių Sodų 33-ioji g. 34	Nauja statyba	Gyvenamoji (vieno buto pastatai)	G1
206166	Pagalbinio ūkio pastato Tuputiškių g. 74, Vilniuje, statybos projektas	Pagalbinis ūkio pastatas	Vilniaus m. sav., Vilnius, Tuputiškių g. 74	Nauja statyba	Kiti pastatai, skirti pagalbinio ūkio reikmėms	I2
206177	Nuotekynės vienbučiam gyvenamajam namui Ramintos g. 18, Vilniuje, statybos projektas	Nuotekynė	Vilniaus m. sav., Vilnius, Ramintos g. 18	Nauja statyba	Nuotekų išvadai	I
206178	Vienbutis gyvenamasis namas. Babinių Sodų 19-oji g. 5, Vilnius. Statybos projektas	sodo namas	Vilniaus m. sav., Vilnius, Babinių Sodų 19-oji g. 5	Statinio griovimas	Kita (sodų)	G2
206178	Vienbutis gyvenamasis namas. Babinių Sodų 19-oji g. 5, Vilnius. Statybos projektas	Vienbutis gyvenamasis namas	Vilniaus m. sav., Vilnius, Babinių Sodų 19-oji g. 5	Nauja statyba	Gyvenamoji (vieno buto pastatai)	G1
206179	Daugiabučio gyvenamojo namo Ateities g. 3 Vilniuje buto Nr.37 paprastojo remonto projektas	Daugiabutis gyvenamasis namas	Vilniaus m. sav., Vilnius, Ateities g. 3-37	Paprastasis remontas	Gyvenamoji (trijų ir daugiau butų - daugiabučiai pastatai)	G
206182	Vienbutis gyvenamasis namas. Gurelių g. 31, Vilnius. Statybos projektas.	Kiti statiniai (inžineriniai) - Kiemo statiniai	Vilniaus m. sav., Vilnius, Gurelių g. 31	Statinio griovimas	Kiti inžineriniai statiniai	I
206182	Vienbutis gyvenamasis namas. Gurelių g. 31, Vilnius. Statybos projektas.	Pastatas - Ūkinis pastatas	Vilniaus m. sav., Vilnius, Gurelių g. 31	Statinio griovimas	Pagalbinio ūkio	I2
206182	Vienbutis gyvenamasis namas. Gurelių g. 31, Vilnius. Statybos projektas.	Pastatas-Garažas	Vilniaus m. sav., Vilnius, Gurelių g. 31	Statinio griovimas	Garažas (esantis namų valdoje)	I2
206182	Vienbutis gyvenamasis namas. Gurelių g. 31, Vilnius. Statybos projektas.	Pastatas-Gyvenamasis namas	Vilniaus m. sav., Vilnius, Gurelių g. 31	Statinio griovimas	Gyvenamoji (vieno buto pastatai)	G1
206182	Vienbutis gyvenamasis namas. Gurelių g. 31, Vilnius. Statybos projektas.	Vienbutis gyvenamasis namas	Vilniaus m. sav., Vilnius, Gurelių g. 31	Nauja statyba	Gyvenamoji (vieno buto pastatai)	G1
206227	Prekybos paskirties pastato Laisvės pr. skl. kad. Nr.0101/0038:11, Vilniaus m., statybos projektas	Parduotuvė	Vilniaus m. sav., Vilnius, Laisvės pr.	Nauja statyba	Prekybos	K
206283	Vandentiekos ir nuotekynės gyvenamajam namui Žilvino g. 45, Vilniuje, statybos projektas	Nuotekynė	Vilniaus m. sav., Vilnius, Žilvino g. 45	Nauja statyba	Nuotekų išvadai	I
206283	Vandentiekos ir nuotekynės gyvenamajam namui Žilvino g. 45, Vilniuje, statybos projektas	Vandentieka	Vilniaus m. sav., Vilnius, Žilvino g. 45	Nauja statyba	Įvadiniai tinklai	I

Nr.	Pavadinimas	Pastato pavadinimas	Adresas	Statybos tipas	Statinio paskirtis	Paskirties kodas
206289	Vienbučio gyvenamojo namo Užusienio g. 3B, Vilniaus m., statybos projektas	Vienbutis gyvenamasis namas	Vilniaus m. sav., Vilnius, Užusienio g. 3B	Nauja statyba	Gyvenamoji (vieno buto pastatai)	G1
206293	Vienbutis gyvenamasis namas. Mėlyių g. 3B, Vilniaus m. Statybos projektas.	Vienbutis gyvenamasis namas	Vilniaus m. sav., Vilnius, Mėlynių g. 3B	Nauja statyba	Gyvenamoji (vieno buto pastatai)	G1
206335	Vidutinio slėgio dujotiekio įvado iki sklypo Padvarės g. 21 (skl. kad. Nr. 0101/0101:918), Vilniuje statybos projektas	Vidutinio slėgio dujotiekio įvadas	Vilniaus m. sav., Vilnius, Padvarės g. iki sklypo Padvarės g. 21	Nauja statyba	Skirstomieji dujotiekiai	I
206354	Kitos paskirties pastato Laisvės pr. 105, Vilniuje, automatinės telefonų stoties patalpų paskirties keitimo į sporto paprastojo remonto projektas.	Kitos paskirties pastatas	Vilnius, Laisvės pr. 105	Paprastasis remontas	Kita	KITA
206371	Daugiabučio gyvenamojo namo M.K. Čiurlionio g.5/Suvalkų g.2, Vilniuje kapitalinio remonto projektas.Buto įrengimas neįrengtoje pastogėje	Daugiabutis gyvenamasis namas	Vilnius, M. K. Čiurlionio g. 5/Suvalkų g.2	Kapitalinis remontas	Gyvenamoji (trijų ir daugiau butų - daugiabučiai pastatai)	G
206398	Vidutinio slėgio dujotiekio įvado iki sklypo Laurų Sodų 1-oji g. 22, skl. kad. Nr. 0101/0007:1697, Vilniuje statybos projektas	Vidutinio slėgio dujotiekio įvadas	Vilniaus m. sav., Vilnius, Laurų Sodų 1-oji g. iki sklypo Laurų Sodų 1- oji g. 22	Nauja statyba	Skirstomieji dujotiekiai	I
206458	Vidutinio slėgio dujotiekio įvado iki sklypo Kryžiokų Sodų 8-oji g. 56, skl. kad. Nr. 0101/0136:944, Vilniuje statybos projektas	Vidutinio slėgio dujotiekio įvadas	Vilniaus m. sav., Vilnius, Kryžiokų Sodų 8-oji g. iki sklypo Kryžiokų Sodų 8-oji g. 56	Nauja statyba	Skirstomieji dujotiekiai	I
206546	Vieno buto namo Tolimisios Sodų g. 19A, Vilniuje, statybos projektas	Vieno buto gyvenamas namas	Vilniaus m. sav., Vilnius, Tolimosios Sodų 4-oji g. 19A	Nauja statyba	Gyvenamoji (vieno buto pastatai)	G1
206583	Vidutinio slėgio dujotiekio įvado iki sklypo Padvarės g. 43 (skl. kad. Nr. 0101/0101:935), Vilniuje statybos projektas	Vidutinio slėgio dujotiekio įvadas	Vilniaus m. sav., Vilnius, Padvarės g. iki sklypo Padvarės g. 43	Nauja statyba	Skirstomieji dujotiekiai	I
206591	Vienbučio gyvenamojo namo Vilniaus m., Ragės g. 48, statybos projektas	Vienbutis gyvenamasis namas	Vilniaus m. sav., Vilnius, Ragės g. 48	Nauja statyba	Gyvenamoji (vieno buto pastatai)	G1
206655	Vienbutis gyvenamasis namas. A.Smetonos g. 3B, Vilniuje. Rekonstravimo projektas.	Gyvenamasis namas	Vilniaus m. sav., Vilnius, A. Smetonos g. 3B	Rekonstrukcija	Gyvenamoji (vieno buto pastatai)	G1
206655	Vienbutis gyvenamasis namas. A.Smetonos g. 3B, Vilniuje. Rekonstravimo projektas.	Tvora	Vilniaus m. sav., Vilnius, A. Smetonos g. 3B	Nauja statyba	Kiti inžineriniai statiniai	I
206671	Susisiekimo komunikacijos ir inžineriniai tinklai žemės sklypams (kad.Nr.0101/0158:1743, 0101/0158:1745, 0101/0158:1747, 0101/0158:1744, 0101/0158:1746, 0101/0158:1748), Juodupio g. Vilniaus mieste statybos projektas	Dujotiekio tinklai	Vilniaus m. sav., Vilnius, Juodupio g.	Rekonstrukcija	Skirstomieji dujotiekiai	I
206671	Susisiekimo komunikacijos ir inžineriniai tinklai žemės sklypams (kad.Nr.0101/0158:1743, 0101/0158:1745, 0101/0158:1747, 0101/0158:1744, 0101/0158:1746, 0101/0158:1748), Juodupio g. Vilniaus mieste statybos projektas	Elektroninių ryšių tinklai	Vilniaus m. sav., Vilnius, Juodupio g.	Nauja statyba	Ryšių (telekomunikacijų) tinklų	I
206671	Susisiekimo komunikacijos ir inžineriniai tinklai žemės sklypams (kad.Nr.0101/0158:1743, 0101/0158:1745, 0101/0158:1747, 0101/0158:1744, 0101/0158:1746, 0101/0158:1748), Juodupio g. Vilniaus mieste statybos projektas	Elektrotechnikos tinklai	Vilniaus m. sav., Vilnius, Juodupio g.	Nauja statyba	Skirstomieji elektros tinklai	I

Nr.	Pavadinimas	Pastato pavadinimas	Adresas	Statybos tipas	Statinio paskirtis	Paskirties kodas
206671	Susisiekimo komunikacijos ir inžineriniai tinklai žemės sklypams (kad.Nr.0101/0158:1743, 0101/0158:1745, 0101/0158:1747, 0101/0158:1744, 0101/0158:1746, 0101/0158:1748), Juodupio g. Vilniaus mieste statybos projektas	Gatvės	Vilniaus m. sav., Vilnius, Juodupio g.	Nauja statyba	Kelių (gatvių)	I
206671	Susisiekimo komunikacijos ir inžineriniai tinklai žemės sklypams (kad.Nr.0101/0158:1743, 0101/0158:1745, 0101/0158:1747, 0101/0158:1744, 0101/0158:1746, 0101/0158:1748), Juodupio g. Vilniaus mieste statybos projektas	Gatvių apšvietimo tinklai	Vilniaus m. sav., Vilnius, Juodupio g.	Nauja statyba	Skirstomieji elektros tinklai	I
206671	Susisiekimo komunikacijos ir inžineriniai tinklai žemės sklypams (kad.Nr.0101/0158:1743, 0101/0158:1745, 0101/0158:1747, 0101/0158:1744, 0101/0158:1746, 0101/0158:1748), Juodupio g. Vilniaus mieste statybos projektas	Lietaus nuotekų savitakiniai tinklai	Vilniaus m. sav., Vilnius, Juodupio g.	Nauja statyba	Nuotekų kolektoriai	I
206671	Susisiekimo komunikacijos ir inžineriniai tinklai žemės sklypams (kad.Nr.0101/0158:1743, 0101/0158:1745, 0101/0158:1747, 0101/0158:1744, 0101/0158:1746, 0101/0158:1748), Juodupio g. Vilniaus mieste statybos projektas	Nuotekų siurblinė	Vilniaus m. sav., Vilnius, Juodupio g.	Nauja statyba	Kiti inžineriniai statiniai	I
206671	Susisiekimo komunikacijos ir inžineriniai tinklai žemės sklypams (kad.Nr.0101/0158:1743, 0101/0158:1745, 0101/0158:1747, 0101/0158:1744, 0101/0158:1746, 0101/0158:1748), Juodupio g. Vilniaus mieste statybos projektas	Pralaida	Vilniaus m. sav., Vilnius, Juodupio g.	Nauja statyba	Hidrotechnikos statiniai	I
206671	Susisiekimo komunikacijos ir inžineriniai tinklai žemės sklypams (kad.Nr.0101/0158:1743, 0101/0158:1745, 0101/0158:1747, 0101/0158:1744, 0101/0158:1746, 0101/0158:1748), Juodupio g. Vilniaus mieste statybos projektas	Priešgaisrinis tvenkinys	Vilniaus m. sav., Vilnius, Juodupio g.	Nauja statyba	Hidrotechnikos statiniai	I
206671	Susisiekimo komunikacijos ir inžineriniai tinklai žemės sklypams (kad.Nr.0101/0158:1743, 0101/0158:1745, 0101/0158:1747, 0101/0158:1744, 0101/0158:1746, 0101/0158:1748), Juodupio g. Vilniaus mieste statybos projektas	Savitakiniai buitinių nuotekų tinklai	Vilniaus m. sav., Vilnius, Juodupio g.	Nauja statyba	Nuotekų rinktuvai	I
206671	Susisiekimo komunikacijos ir inžineriniai tinklai žemės sklypams (kad.Nr.0101/0158:1743, 0101/0158:1745, 0101/0158:1747, 0101/0158:1744, 0101/0158:1746, 0101/0158:1748), Juodupio g. Vilniaus mieste statybos projektas	Slėginiai nuotekų tinklai	Vilniaus m. sav., Vilnius, Juodupio g.	Nauja statyba	Nuotekų slėginiai tinklai	I
206671	Susisiekimo komunikacijos ir inžineriniai tinklai žemės sklypams (kad.Nr.0101/0158:1743, 0101/0158:1745, 0101/0158:1747, 0101/0158:1744, 0101/0158:1746, 0101/0158:1748), Juodupio g. Vilniaus mieste statybos projektas	Vandentiekio tinklai	Vilniaus m. sav., Vilnius, Juodupio g.	Nauja statyba	Skirstomieji tinklai	I
206672	Vienbutis gyvenamasis namas. Kelmijos Sodų 58-oji g. 2, Vilnius. Statybos projektas.	Vienbutis gyvenamasis namas	Vilniaus m. sav., Vilnius, Kelmijos Sodų 58-oji g. 2	Nauja statyba	Gyvenamoji (vieno buto pastatai)	G1
206677	Daugiabučio gyvenamojo namo Polocko g. 6 Vilniuje buto nr. 51, su bendrojo naudojimo patalpomis šildymo sistemos atjungimo nuo centralizuotų šilumos tinklų paprastojo remonto projektas	Daugiabutis gyvenamas namas	Vilniaus m. sav., Vilnius, Polocko g. 6-51	Paprastasis remontas	Gyvenamoji (įvairioms socialinėms grupėms)	G
206687	Nuotekynės vienbučiam gyvenamajam namui Rūko g. 5, Vilnius, statybos projektas	Nuotekynė	Vilniaus m. sav., Vilnius, Rūko g. 5	Nauja statyba	Nuotekų išvadai	I

Nr.	Pavadinimas	Pastato pavadinimas	Adresas	Statybos tipas	Statinio paskirtis	Paskirties kodas
206690	Vandentiekos ir nuotekynės butui Vilijos g. 9-2, Vilnius, statybos projektas	Buitinė nuotekynė	Vilniaus m. sav., Vilnius, Vilijos g. 9-2	Nauja statyba	Nuotekų išvadai	I
206690	Vandentiekos ir nuotekynės butui Vilijos g. 9-2, Vilnius, statybos projektas	Vandentieka	Vilniaus m. sav., Vilnius, Vilijos g. 9-2	Nauja statyba	Skirstomieji tinklai	I
206804	Mokslo paskirties pastato (8.11) Didlaukio g. 35, Vilniuje, atnaujinimo (modernizavimo) projektas	Lopšelis-darželis	Vilniaus m. sav., Vilnius, Didlaukio g. 35	Atnaujinimas (modernizavimas)	Mokslo	V
206808	Vienbučio gyvenamojo namo (7.1) Džiaugsmo g. 56H, Vilniaus m. (skl. kad. nr. 0101/0157:2016) statybos projektas	Vienbutis gyvanamas namas	Vilniaus m. sav., Vilnius, Džiaugsmo g. 56h	Nauja statyba	Gyvenamoji (vieno buto pastatai)	G1
206813	Daugiabučio gyvenamojo namo Gelvonų g. 58, Vilniuje, buto Nr. 29, paprastojo remonto projektas	Gyvenamasis namas	Vilniaus m. sav., Vilnius, Gelvonų g. 58-29	Paprastasis remontas	Gyvenamoji (trijų ir daugiau butų - daugiabučiai pastatai)	G
206863	Vienbučio gvenamojo namo paskirties keitimo į dvibutį gyvenamąjį namą su poilsio paskirties patalpomis atliekant kapitalinį remontą, Rūko g. 24, Vilniuje, projektas	Vienbutis gyvenamasis namas	Vilniaus m. sav., Vilnius, Rūko g. 24	Kapitalinis remontas	Gyvenamoji (vieno buto pastatai)	G1
206923	Administracinio pastato su butais Mėsinių g. 5, Vilniuje, buto Nr. 4, kapitalinio remonto projektas	Administracinis pastatas su butais	Vilniaus m. sav., Vilnius, Mėsinių g. 5	Kapitalinis remontas	Administracinė	A
206957	Vandentiekio įvado į pastatą Kirtimų g. 45, Vilniuje, statybos projektas	Vandentiekio įvadas	Vilniaus m. sav., Vilnius, Kirtimų g. 45	Nauja statyba	Įvadiniai tinklai	I
206966	Vienbučiio gyvenamojo namo J. Janonio g. 81, Vilniaus m., statybos projektas	Gyvenamasis namas	Vilniaus m. sav., Vilnius, J. Janonio g. 81	Statinio griovimas	Gyvenamoji (vieno buto pastatai)	G1
206966	Vienbučiio gyvenamojo namo J. Janonio g. 81, Vilniaus m., statybos projektas	Ūkinis pastatas	Vilniaus m. sav., Vilnius, J. Janonio g. 81	Statinio griovimas	Kiti pastatai, skirti pagalbinio ūkio reikmėms	I2
206966	Vienbučiio gyvenamojo namo J. Janonio g. 81, Vilniaus m., statybos projektas	Vienbutis gyvenamasis namas	Vilniaus m. sav., Vilnius, J. Janonio g. 81	Nauja statyba	Gyvenamoji (vieno buto pastatai)	G1
206966	Vienbučiio gyvenamojo namo J. Janonio g. 81, Vilniaus m., statybos projektas	Viralinė	Vilniaus m. sav., Vilnius, J. Janonio g. 81	Statinio griovimas	Kiti pastatai, skirti pagalbinio ūkio reikmėms	I2
206982	Vienbučio gyvenamojo namo Pagirių k., skl. kad. Nr. 0101/0160:89, Vilniaus m., statybos projektas	Vienbutis gyvenamasis namas	Vilniaus m. sav., Pagirių k.	Nauja statyba	Gyvenamoji (vieno buto pastatai)	G1
206997	VIENBUTIS GYVENAMASIS NAMAS. GURIŲ SODŲ 30-OJI G.18, VILNIUS. REKONSTRAVIMO PROJEKTAS.	SODO NAMAS	Vilniaus m. sav., Vilnius, Gurių Sodų 30-oji g. 18	Rekonstrukcija	Kita (sodų)	G2
206998	Vandentiekos ir nuotekynės gyvenamajam namui Jakštonių g. 6, Vilniuje, statybos projektas	Nuotekynė	Vilniaus m. sav., Vilnius, Jakštonių g. 6	Nauja statyba	Nuotekų išvadai	I
206998	Vandentiekos ir nuotekynės gyvenamajam namui Jakštonių g. 6, Vilniuje, statybos projektas	Vandentieka	Vilniaus m. sav., Vilnius, Jakštonių g. 6	Nauja statyba	Įvadiniai tinklai	I
207042	Mokykla. Vaikų g. 16, Vilnius. Atnaujinimo (modernizavimo) projektas	Mokykla	Vilniaus m. sav., Vilnius, Vaikų g. 16	Atnaujinimas (modernizavimas)	Mokslo	V
207068	Įvažiavimo su kairiu posūkiu įrengimo į žemės sklypą Algirdo g. 40, Vilniuje statybos projektas	Įvažiavimas	Vilniaus m. sav., Vilnius, Algirdo g. 40	Nauja statyba	Kelių (gatvių)	I
207110	Vienbutis gyvenamasis namas. Pagirių k., skl. kad. Nr. 0101/0160:5924, Vilnius. Statybos projektas	Vienbutis gyvenamasis namas	Vilniaus m. sav., Panerių sen., Pagirių k., skl.kad.Nr.0101/0160:5924	Nauja statyba	Gyvenamoji (vieno buto pastatai)	G1
207120	VIENBUČIO GYVENAMOJO NAMO ŠIAURĖS SODŲ 3-IOJI G.24 VILNIAUS M. STATYBOS PROJEKTAS	Vieno buto gyvenamasis namas	Vilniaus m. sav., Naujosios Vilnios sen. Šiaurės Sodų 3-oji g. 24	Nauja statyba	Gyvenamoji (vieno buto pastatai)	G1
207177	Vandentiekos ir nuotekynės sodo pastatui Juodvarnių Sodų 20-oji g. 34, Vilniuje, statybos projektas	Nuotekynė	Vilniaus m. sav., Vilnius, Juodvarnių Sodų 20-oji g. 34	Nauja statyba	Nuotekų išvadai	I

Nr.	Pavadinimas	Pastato pavadinimas	Adresas	Statybos tipas	Statinio paskirtis	Paskirties kodas
207177	Vandentiekos ir nuotekynės sodo pastatui Juodvarnių Sodų 20-oji g. 34, Vilniuje, statybos projektas	Vandentieka	Vilniaus m. sav., Vilnius, Juodvarnių Sodų 20-oji g. 34	Nauja statyba	Įvadiniai tinklai	I
207194	NUOTEKYNĖS GYVENAMAJAM NAMUI, FILARETŲ G. 87, VILNIAUS M., STATYBOS PROJEKTAS	Nuotekynė	Vilniaus m. sav., Vilnius, Filaretų g. 87	Nauja statyba	Nuotekų išvadai	I
207210	Ligoninės pastato Kauno g.7, Vilniuje, paprastojo remonto projektas	Ligoninės pastatas	Vilniaus m. sav., Vilnius, Kauno g. 7	Paprastasis remontas	Gydymo	V
207220	Dvibučio gyvenamojo namo statybos ir garažo (7Glm) rekonstravimo į pagalbinio ūkio paskirties pastatą Žolyno g. 63A, Vilniuje, projektas, Nr. E-g-1203, parengtas 2013	Dvibutis gyvenamasis namas	Vilniaus m. sav., Vilnius, Žolyno g. 63A	Nauja statyba	Gyvenamoji (dviejų butų pastatai)	G1
207220	Dvibučio gyvenamojo namo statybos ir garažo (7Glm) rekonstravimo į pagalbinio ūkio paskirties pastatą Žolyno g. 63A, Vilniuje, projektas, Nr. E-g-1203, parengtas 2013	Gyvenamasis namas	Vilniaus m. sav., Vilnius, Žolyno g. 63A	Statinio griovimas	Gyvenamoji (vieno buto pastatai)	G1
207220	Dvibučio gyvenamojo namo statybos ir garažo (7Glm) rekonstravimo į pagalbinio ūkio paskirties pastatą Žolyno g. 63A, Vilniuje, projektas, Nr. E-g-1203, parengtas 2013	Lauko tualetas	Vilniaus m. sav., Vilnius, Žolyno g. 63A	Statinio griovimas	Pagalbinio ūkio	I2
207220	Dvibučio gyvenamojo namo statybos ir garažo (7Glm) rekonstravimo į pagalbinio ūkio paskirties pastatą Žolyno g. 63A, Vilniuje, projektas, Nr. E-g-1203, parengtas 2013	Pagalbinio ūkio pastatas	Vilniaus m. sav., Vilnius, Žolyno g. 63A	Rekonstrukcija	Garažų	P
207220	Dvibučio gyvenamojo namo statybos ir garažo (7Glm) rekonstravimo į pagalbinio ūkio paskirties pastatą Žolyno g. 63A, Vilniuje, projektas, Nr. E-g-1203, parengtas 2013	Pagalbinio ūkio pastatas	Vilniaus m. sav., Vilnius, Žolyno g. 63A	Statinio griovimas	Pagalbinio ūkio	I2
207249	Sandėlio Liudvinavo g. 1E, Vilniaus m., statybos projektas	Sandėlis (8.9)	Vilnius, Liudvinavo g. 1 E	Nauja statyba	Sandėliavimo	P
207256	Dvibučio gyvenamojo namo Šilagėlių g. 30, Vilniuje, statybos projektas	Gyvenamasis namas	Vilniaus m. sav., Vilnius, Šilagėlių g. 30	Nauja statyba	Gyvenamoji (dviejų butų pastatai)	G1
207325	Gamybinio pastato Verkių g. 44, Vilniuje, paskirties keitimo į prekybos paprastojo remonto projektas	Gamybinis pastatas	Vilniaus m. sav., Vilnius, Verkių g. 44	Paprastasis remontas	Gamybos, pramonės	P
207342	Vienbutis gyvenamasis namas. Garsioji g. 67, Vilnius. Statybos projektas.	Vienbutis gyvenamasis namas	Vilniaus m. sav., Vilnius, Garsioji g. 67	Nauja statyba	Gyvenamoji (vieno buto pastatai)	G1
207362	Vienbučio gyvenamojo namo (7.1) Pagubės Sodų 10-oji g.62 Vilniuje, statybos projektas	Gyvenamasis namas	Vilniaus m. sav., Vilnius, Pagubės Sodų 10-oji g. 62	Nauja statyba	Gyvenamoji (vieno buto pastatai)	G1
207436	Stoginės Vykinto g. 6, Vilniuje, statybos projektas	Stoginė	Vilniaus m. sav., Vilnius, Vykinto g. 6	Nauja statyba	Kiti inžineriniai statiniai	I
207444	Vandentiekos ir nuotekynės gyvenamajam namui Mechanikų g. 18, Vilniuje, statybos projektas	Nuotekynė	Vilniaus m. sav., Vilnius, Mechanikų g. 18	Nauja statyba	Nuotekų išvadai	I
207444	Vandentiekos ir nuotekynės gyvenamajam namui Mechanikų g. 18, Vilniuje, statybos projektas	Vandentieka	Vilniaus m. sav., Vilnius, Mechanikų g. 18	Nauja statyba	Įvadiniai tinklai	I
207446	Vandentiekos paprastojo remonto ir nuotekynės statybos gyvenamajam namui Sirpučių g. 9, Vilniuje, statybos projektas	Nuotekynė	Vilniaus m. sav., Vilnius, Sirpučių g. 9	Nauja statyba	Nuotekų išvadai	I
207446	Vandentiekos paprastojo remonto ir nuotekynės statybos gyvenamajam namui Sirpučių g. 9, Vilniuje, statybos projektas	Vandentieka	Vilniaus m. sav., Vilnius, Sirpučių g. 9	Paprastasis remontas	Įvadiniai tinklai	I
207468	Vienbutis gyvenamas namas. Kryžiokų k., SB "Sodžius-4". Skl. Nr. 432, Vilnius. Rekonstravimo projektas.	Sodo pastatas	Vilniaus m. sav., Kryžiokai	Rekonstrukcija	Kita (sodų)	G2
207528	Vienbutis gyvenamasis namas. Kelmijos Sodų 25-oji g.4A, Vilniaus m. Statybos projektas	Vienbutis gyvenamasis namas	Vilniaus m. sav., Vilnius, Kelmijos Sodų 25-oji g. 4A	Nauja statyba	Gyvenamoji (vieno buto pastatai)	G1
207536	VIENBUČIO GYVENAMO NAMO ŽILVIČIŲ g. 14, VILNIAUS M. KAPITALINIO REMONTO PROJEKTAS	VIENBUTIS GYVENAMAS NAMAS	Vilniaus m. sav., Vilnius, Žilvičių g. 14	Kapitalinis remontas	Gyvenamoji (vieno buto pastatai)	G1

Nr.	Pavadinimas	Pastato pavadinimas	Adresas	Statybos tipas	Statinio paskirtis	Paskirties kodas
207538	Sodo pastato Juodasis kelias kad. nr. 0101/0075:68, Vilniuje griovimo aprašas	Sodo pastatas	Vilniaus m. sav., Vilnius, Juodasis kel.	Statinio griovimas	Kita (sodų)	G2
207552	Vandentiekos ir nuotekynės gyvenamajam namui, Kolektyvo g. 122, Vilniuje, statybos projektas	Nuotekynė	Vilniaus m. sav., Vilnius, Mančiagirės g. 17	Nauja statyba	Nuotekų išvadai	I
207552	Vandentiekos ir nuotekynės gyvenamajam namui, Kolektyvo g. 122, Vilniuje, statybos projektas	Vandentieka	Vilniaus m. sav., Vilnius, Mančiagirės g. 17	Nauja statyba	Įvadiniai tinklai	I
207553	Prekybos pastato Kalvarijų g. 59A, Vilniuje prekybos patalpų padalinimo ir dalies patalpų paskirties keitimo į kitą projektas	PARDUOTUVĖ	Vilniaus m. sav., Vilnius, Kalvarijų g. 59a		Prekybos	K
207559	MOKYKLOS PASTATO (8.11) JUSTINIŠKIŲ G. 43, VILNIUJE, ATNAUJINIMO (MODERNIZAVIMO) PROJEKTAS	Mokykla	Vilniaus m. sav., Vilnius, Justiniškių g. 43	Atnaujinimas (modernizavimas)	Mokslo	V
207594	Daugiabučio gyvenamojo namo Pylimo g. 63 buto Nr. 4, Vilniuje šildymo sistemos atjungimo nuo centralizuotų šilumos tinklų paprastojo remonto projektas	Daugiabutis gyvenamas namas	Vilniaus m. sav., Vilnius, Pylimo g. 63-4	Paprastasis remontas	Gyvenamoji (trijų ir daugiau butų - daugiabučiai pastatai)	G
207624	Keleivių terminalo Rodūnios kelias 2, Vilniuje, dalies negyvenamos patalpos paprastojo remonto projektas	Keleivių terminalas	Vilniaus m. sav., Vilnius, Rodūnios kel. 2	Paprastasis remontas	Transporto	I
207633	METEOROLOGINIO RADIOLOKATORIAUS J.TIŠKEVIČIAUS G. 12A, VILNIAUS M., STATYBOS PROJEKTAS	2,0 m. aukščio tvora	Vilniaus m. sav., Vilnius, J. Tiškevičiaus g. 12A	Nauja statyba	Kiti inžineriniai statiniai	I
207633	METEOROLOGINIO RADIOLOKATORIAUS J.TIŠKEVIČIAUS G. 12A, VILNIAUS M., STATYBOS PROJEKTAS	2,5 m. aukščio tvora	Vilniaus m. sav., Vilnius, J. Tiškevičiaus g. 12A	Nauja statyba	Kiti inžineriniai statiniai	I
207633	METEOROLOGINIO RADIOLOKATORIAUS J.TIŠKEVIČIAUS G. 12A, VILNIAUS M., STATYBOS PROJEKTAS	METEOROLOGINIS RADIOLOKATORIUS	Vilniaus m. sav., Vilnius, J. Tiškevičiaus g. 12A	Nauja statyba	Kiti inžineriniai statiniai	I
207656	Daugiabučio gyvenamojo namo Nemenčinės pl. 26, Vilniuje,statybos projektas	Daugiabutis gyvenamasis namas	Vilniaus m. sav., Vilnius, Nemenčinės pl. 26A	Nauja statyba	Gyvenamoji (trijų ir daugiau butų - daugiabučiai pastatai)	G
207672	Vienbučio gyvenamojo namo Džiaugsmo g. skl. kad. Nr. 0101/0157:1813, Vilniaus m., statybos projektas	Pagalbinio ūkio pastatas	Vilniaus m. sav., Vilnius, Džiaugsmo g., skl.Nr. 404	Nauja statyba	Pagalbinio ūkio	I2
207672	Vienbučio gyvenamojo namo Džiaugsmo g. skl. kad. Nr. 0101/0157:1813, Vilniaus m., statybos projektas	Vienbutis gyvenamasis namas	Vilniaus m. sav., Vilnius, Džiaugsmo g., skl.Nr. 404	Nauja statyba	Gyvenamoji (vieno buto pastatai)	G1
207728	Vandentiekos ir nuotekynės gyvenamajam namui Vėluvos g. 13, Vilniuje, statybos projektas	Buitinė nuotekynė	Vilniaus m. sav., Vilnius, Vėluvos g. 13	Nauja statyba	Nuotekų išvadai	I
207728	Vandentiekos ir nuotekynės gyvenamajam namui Vėluvos g. 13, Vilniuje, statybos projektas	Vandentenkis	Vilniaus m. sav., Vilnius, Vėluvos g. 13	Nauja statyba	Įvadiniai tinklai	I
207761	Vienbučio gyvenamojo namo Savanorių pr. 236B, Vilniuje, statybos projektas	Gyvenamasis namas	Vilniaus m. sav., Vilnius, Savanorių pr. 236B	Statinio griovimas	Gyvenamoji (vieno buto pastatai)	G1
207761	Vienbučio gyvenamojo namo Savanorių pr. 236B, Vilniuje, statybos projektas	Kiemo rūsys	Vilniaus m. sav., Vilnius, Savanorių pr. 236B	Statinio griovimas	Pagalbinio ūkio	I2
207761	Vienbučio gyvenamojo namo Savanorių pr. 236B, Vilniuje, statybos projektas	Kiemo statiniai	Vilniaus m. sav., Vilnius, Savanorių pr. 236B	Statinio griovimas	Kiti inžineriniai statiniai	I
207761	Vienbučio gyvenamojo namo Savanorių pr. 236B, Vilniuje, statybos projektas	Ūkinis pastatas	Vilniaus m. sav., Vilnius, Savanorių pr. 236B	Statinio griovimas	Pagalbinio ūkio	I2
207761	Vienbučio gyvenamojo namo Savanorių pr. 236B, Vilniuje, statybos projektas	Vieno buto gyvenamasis namas	Vilniaus m. sav., Vilnius, Savanorių pr. 236B	Nauja statyba	Gyvenamoji (vieno buto pastatai)	G1
207781	Vienbučio gyvenamojo namo Visorių Sodų 21-oji g. 1A, Vilniuje, statybos projektas	Vienbutis gyvenamasis namas	Vilniaus m. sav., Vilnius, Visorių Sodų 21-oji g. 1A	Nauja statyba	Gyvenamoji (vieno buto pastatai)	G1

Nr.	Pavadinimas	Pastato pavadinimas	Adresas	Statybos tipas	Statinio paskirtis	Paskirties kodas
207782	Vienbučio gyvenamojo namo Visorių Sodų 21-oji g. 1, Vilniuje, statybos projektas	Vienbutis gyvenamasis namas	Vilniaus m. sav., Vilnius, Visorių Sodų 21-oji g. 1	Nauja statyba	Gyvenamoji (vieno buto pastatai)	G1
207809	Vandentiekos ir nuotekynės gyvenamajam namui J. Bielinio g. 3, Vilniuje statybos projektas	nuotekynė	Vilniaus m. sav., Vilnius, J. Bielinio g. 3	Nauja statyba	Nuotekų išvadai	I
207809	Vandentiekos ir nuotekynės gyvenamajam namui J. Bielinio g. 3, Vilniuje statybos projektas	Vandentieka	Vilniaus m. sav., Vilnius, J. Bielinio g. 3	Nauja statyba	Įvadiniai tinklai	I
207844	Vidutinio slėgio dujotiekio įvado iki sklypo Minsko pl. 14, skl. kad. Nr. 0101/0073:21, Vilniuje supaprastintas statybos projektas	Vidutinio slėgio dujotiekio įvadas	Vilniaus m. sav., Vilnius, Minsko pl. iki sklypo Minsko pl. 14	Nauja statyba	Skirstomieji dujotiekiai	I
207880	Daugiabučio gyvenamojo namo Gedimino pr. 64, Vilniuje, buto Nr. 2 paprastojo remonto projektas	Daugiabutis gyvenamasis namas	Vilniaus m. sav., Vilnius, Gedimino pr. 64-2	Paprastasis remontas	Gyvenamoji (trijų ir daugiau butų - daugiabučiai pastatai)	G
208012	Automobilių stovėjimo aikštelės Ateities g.10, Vilniuje statybos projektas	Automobilių stovėjimo aikštelė	Vilniaus m. sav., Vilnius, Ateities g. 10	Nauja statyba	Kiti inžineriniai statiniai	I
208012	Automobilių stovėjimo aikštelės Ateities g.10, Vilniuje statybos projektas	Įvažiavimas į žemės sklypą	Vilniaus m. sav., Vilnius, Ateities g. 10	Paprastasis remontas	Kitų transporto statinių	I
208027	Keleivių terminalo Rodūnios kel. 2, Vilniuje, paprastojo remonto projektas	Keleivių terminalas	Vilniaus m. sav., Vilnius, Rodūnios kel. 2	Paprastasis remontas	Transporto	I
208091	Gamybinio pastato Smolensko g. 10, Vilniuje, kūrybinių dirbtuvių paprastojo remonto projektas, keičiant paskirtį į gydymo	Gamybinis pastatas	Vilniaus m. sav., Vilnius, Smolensko g. 10	Paprastasis remontas	Gamybos, pramonės	P
208119	Vienbučio gyvenamojo namo P. Skardžiaus g. 5, Vilniaus m., statybos projektas	Vieno buto gyvenamasis namas	Vilniaus m. sav., Vilnius, Prano Skardžiaus g. 5	Nauja statyba	Gyvenamoji (vieno buto pastatai)	G1
208121	Atraminės sienutės, Kelmijos sodų 45-oji g. 16, Vilniuje, statybos projektas	Atraminė sienutė	Vilniaus m. sav., Vilnius, Kelmijos Sodų 45-oji g. 16	Nauja statyba	Kiti inžineriniai statiniai	I
208127	Atraminės sienutės, Vilniuje, (kad. Nr. 0101/0084:1931, unik. Nr. 4400-2605-6436), statybos projektas	Atraminė sienutė	Vilniaus m. sav., Vilnius, kad. Nr. 0101/0084:1931	Nauja statyba	Kiti inžineriniai statiniai	I
208143	Vienbučio gyvenamojo namo Priekulės g. 22, Vilniuje, statybos projektas	Vieno buto gyvenamasis namas	Vilniaus m. sav., Vilnius, Priekulės g. 22	Nauja statyba	Gyvenamoji (vieno buto pastatai)	G1
208155	VIENBUTIS GYVENAMASIS NAMAS. SKERSINĖS SODŲ 3-IOJI g. 30, VILNIUS. STATYBOS PROJEKTAS.	NUOTEKŲ IŠVADAS	Vilniaus m. sav., Vilnius, Skarbelio Sodų 3-ioji g. 30	Nauja statyba	Nuotekų išvadai	I
208155	VIENBUTIS GYVENAMASIS NAMAS. SKERSINĖS SODŲ 3-IOJI g. 30, VILNIUS. STATYBOS PROJEKTAS.	PASTATAS-SODO PASTATAS	Vilniaus m. sav., Vilnius, Skarbelio Sodų 3-ioji g. 30	Statinio griovimas	Kita (sodų)	G2
208155	VIENBUTIS GYVENAMASIS NAMAS. SKERSINĖS SODŲ 3-IOJI g. 30, VILNIUS. STATYBOS PROJEKTAS.	VANDENTIEKIO ĮVADAS	Vilniaus m. sav., Vilnius, Skarbelio Sodų 3-ioji g. 30	Nauja statyba	Įvadiniai tinklai	I
208155	VIENBUTIS GYVENAMASIS NAMAS. SKERSINĖS SODŲ 3-IOJI g. 30, VILNIUS. STATYBOS PROJEKTAS.	VIENO BUTO GYVENAMASIS NAMAS	Vilniaus m. sav., Vilnius, Skarbelio Sodų 3-ioji g. 30	Nauja statyba	Gyvenamoji (vieno buto pastatai)	G1
208176	Transformatorinės Vingrių g. 7, Vilniuje, paskirties keitimo į sandėliavimo projektas	Transformatorinė	Vilniaus m. sav., Vilnius, Vingrių g. 7		Gamybos, pramonės	P
208196	Mokyklos Taikos g. 81, Vilniuje, kapitalinio remonto projektas	Mokykla	Vilniaus m. sav., Vilnius, Taikos g. 81	Kapitalinis remontas	Mokslo	V
208199	Jungiamojo korpuso kapitalinio remonto, Kirtimų g 69, Vilniuje, projektas	Jungiamasis korpusas	Vilniaus m. sav., Vilnius, Kirtimų g. 69	Kapitalinis remontas	Kita	KITA
208210	Mokyklos Viršuliškių g. 7, Vilniuje, kapitalinio remonto projektas	Mokykla	Vilniaus m. sav., Vilnius, Viršuliškių g. 7	Kapitalinis remontas	Mokslo	V
208219	Vienbutis gyvenamasis namas. Vilniaus m. (kad.Nr.0101/0005:77). Statybos projektas.	Pastatas-Sodo namelis	Vilniaus m. sav., Vilnius, Skersinės Sodų 7-oji g. 38		Kita (sodų)	G2
208219	Vienbutis gyvenamasis namas. Vilniaus m. (kad.Nr.0101/0005:77). Statybos projektas.	Ūkio pastatas	Vilniaus m. sav., Vilnius, Skersinės Sodų 7-oji g. 38	Statinio griovimas	Pagalbinio ūkio	I2

Nr.	Pavadinimas	Pastato pavadinimas	Adresas	Statybos tipas	Statinio paskirtis	Paskirties kodas
208219	Vienbutis gyvenamasis namas. Vilniaus m. (kad.Nr.0101/0005:77). Statybos projektas.	Vienbutis gyvenamasis namas	Vilniaus m. sav., Vilnius, Skersinės Sodų 7-oji g. 38	Nauja statyba	Gyvenamoji (vieno buto pastatai)	G1
208260	Vaikų darželių pastatų Žolyno g. 44, Vilniuje, atnaujinimo (modernizavimo) projektas	Vaikų darželis	Vilniaus m. sav., Vilnius, Žolyno g. 44	Atnaujinimas (modernizavimas)	Kultūros	V
208301	Administraciniame - gyvenamajame - prekybiniame komplekse A.Tumėno g. 4 Vilniuje esančių kavinės ir kitos paskirties patalpų atidalinimas, suformuojant atskirą turtinį vienetą ir kitos paskirties patalpų paskirties keitimo į maitinimo, projektas	Administracinis-gyvenamasis-prekybinis kompleksas	Vilniaus m. sav., Vilnius, Antano Tumėno g. 4		Administracinė	A
208305	Vandentiekos esamam gyvenamajam namui Sodžiaus g. 10, Vilniuje statybos projektas	Vandentieka	Vilniaus m. sav., Vilnius, Sodžiaus g. 10	Nauja statyba	Įvadiniai tinklai	I
208308	Vienbutis gyvenamasis namas. S/b "Vokė-3", skl. nr. 57., Vilniuje. Statybos projektas.	Vienbutis gyvenamasis namas	Vilniaus m. sav., Trakų Vokė, SB	Nauja statyba	Gyvenamoji (vieno buto pastatai)	G1
208322	Vidutinio slėgio dujotiekio įvado iki sklypo Ungurių g. 7, skl. kad. Nr. 0101/0068:411, Vilniuje statybos projektas	Vidutinio slėgio dujotiekio įvadas	Vilniaus m. sav., Vilnius, Ungurių g. iki sklypo Ungurių g. 7	Nauja statyba	Skirstomieji dujotiekiai	I
208328	Vienbučio gyvenamojo namo Ožkinių Sodų 5-oji g. 17, Vilniaus m., statybos projektas	Vienbutis gyvenamasis namas	Vilniaus m. sav., Vilnius, Ožkinių Sodų 5-oji g. 17	Nauja statyba	Gyvenamoji (vieno buto pastatai)	G1
208345	Vienbučio gyvenamojo namo Vilniaus m. (skl. kad. nr. 0101/0078:740). Statybos projektas.	Vienbutis gyvenamasis namas	Vilniaus m. sav., Vilnius, Antano Salio g. 1	Nauja statyba	Gyvenamoji (vieno buto pastatai)	G1
208372	Vieno buto namo statybos, Grūdų Sodų 2-joje g. 4, Vilniuje, statybos projektas	Gyvenamasis namas	Vilniaus m. sav., Vilnius, Grūdų Sodų 2-oji g. 4	Nauja statyba	Gyvenamoji (vieno buto pastatai)	G1
208383	Kavinės Rato g. 46A rekonstravimo projektas	Kavinė	Vilniaus m. sav., Vilnius, Rato g. 46A	Rekonstrukcija	Maitinimo	K
208383	Kavinės Rato g. 46A rekonstravimo projektas	Susisiekimo komunikacija	Vilniaus m. sav., Vilnius, Rato g. 46A	Nauja statyba	Vidaus keliai	I
208428	Regioninės komunalinių atliekų deginimo gamyklos Jočionių g. 13, Vilniaus m., statybos projektas	Atliekų deginimo katilinė	Vilniaus m. sav., Vilnius, Jočionių g. 13	Nauja statyba	Gamybos, pramonės	P
208428	Regioninės komunalinių atliekų deginimo gamyklos Jočionių g. 13, Vilniaus m., statybos projektas	Dūmų valymo įrenginių aikštelė	Vilniaus m. sav., Vilnius, Jočionių g. 13	Nauja statyba	Kiti inžineriniai statiniai	I
208428	Regioninės komunalinių atliekų deginimo gamyklos Jočionių g. 13, Vilniaus m., statybos projektas	Kiemo statiniai	Vilniaus m. sav., Vilnius, Jočionių g. 13	Statinio griovimas	Kiti inžineriniai statiniai	I
208428	Regioninės komunalinių atliekų deginimo gamyklos Jočionių g. 13, Vilniaus m., statybos projektas	Pastatas - praėjimo pastatas	Vilniaus m. sav., Vilnius, Jočionių g. 13	Statinio griovimas	Kita	KITA
208428	Regioninės komunalinių atliekų deginimo gamyklos Jočionių g. 13, Vilniaus m., statybos projektas	Pastatas - sandėlis	Vilniaus m. sav., Vilnius, Jočionių g. 13	Statinio griovimas	Sandėliavimo	P
208428	Regioninės komunalinių atliekų deginimo gamyklos Jočionių g. 13, Vilniaus m., statybos projektas	Pastatas - šiltnamis	Vilniaus m. sav., Vilnius, Jočionių g. 13	Statinio griovimas	Kita (ūkio)	I2
208428	Regioninės komunalinių atliekų deginimo gamyklos Jočionių g. 13, Vilniaus m., statybos projektas	Pastatas - šiltnamis	Vilniaus m. sav., Vilnius, Jočionių g. 13	Statinio griovimas	Pagalbinio ūkio	I2
208428	Regioninės komunalinių atliekų deginimo gamyklos Jočionių g. 13, Vilniaus m., statybos projektas	Sargo - kontrolės punktas	Vilniaus m. sav., Vilnius, Jočionių g. 13	Nauja statyba	Kita	KITA
208433	Vienbutis gyvenamasis namas. Balsių Sodų 6-oji g. 34, Vilnius. Statybos projektas	Pagalbinis ūkio paskirties pastatas	Vilniaus m. sav., Vilnius, Balsių Sodų 6-oji g. 34	Nauja statyba	Pagalbinio ūkio	I2
208433	Vienbutis gyvenamasis namas. Balsių Sodų 6-oji g. 34, Vilnius. Statybos projektas	Vieno buto gyvenamasis namas	Vilniaus m. sav., Vilnius, Balsių Sodų 6-oji g. 34	Nauja statyba	Gyvenamoji (vieno buto pastatai)	G1
208536	Vidutinio slėgio dujotiekio įvado iki sklypo Padvarės g. 22 (skl. kad. Nr. 0101/0101:975), Vilniuje statybos projektas	Vidutinio slėgio dujotiekio įvadas	Vilniaus m. sav., Vilnius, Padvarės g. iki sklypo Padvarės g. 22	Nauja statyba	Skirstomieji dujotiekiai	I
208637	Vidutinio slėgio dujotiekio įvado iki sklypo Kaukų g. 40, skl. kad. Nr. 0101/0131:118, Vilniuje statybos projektas	Vidutinio slėgio dujotiekio įvadas	Vilniaus m. sav., Vilnius, Kaukų g. iki sklypo Kaukų g. 40	Nauja statyba	Skirstomieji dujotiekiai	I

Nr.	Pavadinimas	Pastato pavadinimas	Adresas	Statybos tipas	Statinio paskirtis	Paskirties kodas
208642	Vienbučio gyvenamo namo atidalijimo projektas į du sublokuotus vienbučius gyvenamus namus Miškadvario g. 19, Vilniuje, atliekant paprastąjį remontą.	Vienbutis gyvenamasis namas (7.1)	Vilniaus m. sav., Vilnius, Miškadvario g. 19	Paprastasis remontas	Gyvenamoji (vieno buto pastatai)	G1
208654	Vieno buto gyvenamojo namo, Šilagėlių g. 34, Vilniuje, statybos projektas.	Vieno buto gyvenamasis namas	Vilniaus m. sav., Vilnius, Šilagėlių g. 34	Nauja statyba	Gyvenamoji (vieno buto pastatai)	G1
208681	Sodo pastato pertvarkymo į vienbutį gyvenamąjį namą Skersinės Sodų 9-oji g. 22, Vilniaus m., rekonstravimo projektas	Sodo pastatas	Vilniaus m. sav., Vilnius, Skersinės Sodų 9-oji g. 22	Rekonstrukcija	Kita (sodų)	G2
208693	VIENBUČIO GYVENAMOJO NAMO/7.1/AITVARŲ G.9,VILNIUJE, STATYBOS PROJEKTAS	PASTATAS-GYVENAMASIS NAMAS	Vilnius, Aitvarų g. 9	Statinio griovimas	Gyvenamoji (vieno buto pastatai)	G1
208693	VIENBUČIO GYVENAMOJO NAMO/7.1/AITVARŲ G.9,VILNIUJE, STATYBOS PROJEKTAS	VIENBUTIS GYVENAMASIS NAMAS(7.1)	Vilnius, Aitvarų g. 9	Nauja statyba	Gyvenamoji (vieno buto pastatai)	G1
208706	Vidutinio slėgio dujotiekio Vanaginės Sodų 5-oji g. su įvadu iki sklypo Vanaginės Sodų 5-oji g. 41, skl. kad. Nr. 0101/0004:211, Vilniuje, statybos projektas	Vidutinio slėgio dujotiekio įvadas	Vilniaus m. sav., Vilnius, Vanaginės Sodų 5-oji g. iki sklypo Vanaginės Sodų 5-oji g. 41, skl. kad. Nr. 0101/0004:211.	Nauja statyba	Skirstomieji dujotiekiai	I
208706	Vidutinio slėgio dujotiekio Vanaginės Sodų 5-oji g. su įvadu iki sklypo Vanaginės Sodų 5-oji g. 41, skl. kad. Nr. 0101/0004:211, Vilniuje, statybos projektas	Vidutinio slėgio dujotiekis	Vilniaus m. sav., Vilnius, Vanaginės Sodų 5-oji g. iki sklypo Vanaginės Sodų 5-oji g. 41, skl. kad. Nr. 0101/0004:211.	Nauja statyba	Skirstomieji dujotiekiai	I
208713	Vandentiekos ir nuotekynės butui Kalvarijų Sodų 2-oji g. 1A-1, Vilniuje statybos projektas	Nuotekynė	Vilniaus m. sav., Vilnius, Kalvarijų Sodų 2-oji g. 1A-1	Nauja statyba	Nuotekų išvadai	I
208713	Vandentiekos ir nuotekynės butui Kalvarijų Sodų 2-oji g. 1A-1, Vilniuje statybos projektas	Vandentieka	Vilniaus m. sav., Vilnius, Kalvarijų Sodų 2-oji g. 1A-1	Nauja statyba	Įvadiniai tinklai	I
208732	Vienbučio gyvenamojo namo Eišiškių Sodų 18-oji g.11, Vilniuje, statybos projektas	Vienbutis gyvenamasis namas	Vilniaus m. sav., Vilnius, Eišiškių Sodų 18-oji g. 11	Nauja statyba	Gyvenamoji (vieno buto pastatai)	G1
208747	Vienbučio gyvenamojo namo Keramikų g.76A, Vilniaus m., statybos projektas	Vieno buto gyvenamasis namas	Vilniaus m. sav., Vilnius, Keramikų g. 76A	Nauja statyba	Gyvenamoji (vieno buto pastatai)	G1
208763	Vienbučio gyvenamojo namo Dvarčionių g., kadastro Nr. 0101/0037:157, Vilniuje, statybos projektas	Vienbutis gyvenamasis namas	Vilniaus m. sav., Vilnius, Dvarčionių g.	Nauja statyba	Gyvenamoji (vieno buto pastatai)	G1
208803	Daugiabučio gyvenamojo namo M.K. Čiurlionio g. 86, (kad. Nr.0101/0054:122) Vilniuje buto Nr. 18 paprastasis remontas, terasos įrengimas	Daugiabutis gyvenamasis namas	Vilniaus m. sav., Vilnius, M. K. Čiurlionio g. 86-18	Paprastasis remontas	Gyvenamoji (trijų ir daugiau butų - daugiabučiai pastatai)	G
208805	Gyvenamojo namo Vingrių g. 1 Vilniaus m., kapitalinio remonto projektas keičiant paskirtį į daugiabutį gyvenamąjį pastatą. Neypatingas	Gyvenamasis namas	Vilniaus m. sav., Vilnius, Vingrių g. 1	Kapitalinis remontas	Gyvenamoji (vieno buto pastatai)	G1
208857	Daugiabučio gyvenamojo namo Stiklių g. 16, Vilniuje, pagalbinių patalpų Nr. 9 paskirties keitimo į gyvenamąją, sujungiant su butu Nr. 9, kapitalinio remonto projektas	Daugiabutis gyvenamasis namas	Vilniaus m. sav., Vilnius, Stiklių g. 16-9	Kapitalinis remontas	Gyvenamoji (trijų ir daugiau butų - daugiabučiai pastatai)	G
208859	Vandentiekos ir nuotekynės butui F.Gedkanto g. 4-2, Vilniuje, statybos projektas	Nuotekynė	Vilniaus m. sav., Vilnius, Fridricho Gedkanto g. 4-2	Nauja statyba	Nuotekų išvadai	I
208859	Vandentiekos ir nuotekynės butui F.Gedkanto g. 4-2, Vilniuje, statybos projektas	Vandentieka	Vilniaus m. sav., Vilnius, Fridricho Gedkanto g. 4-2	Nauja statyba	Įvadiniai tinklai	I
208916	Vidutinio slėgio dujotiekio įvadas iki sklypo Riaubonių g. 4, skl. kad. nr. 0101/0100:1020, Vilniaus m., supaprastintas statybos projektas	Vidutinio slėgio dujotiekio įvadas	Vilniaus m. sav., Vilnius, Riaubonių g.	Nauja statyba	Skirstomieji dujotiekiai	I

Nr.	Pavadinimas	Pastato pavadinimas	Adresas	Statybos tipas	Statinio paskirtis	Paskirties kodas
208940	Daugiabučio gyvenamojo namo Didžioji g. 25 Vilniuje buto Nr.4 paprastojo remonto projektas, suformuojant kitos (pagalbinio ūkio) paskirties patalpas	Gyvenamasis namas	Vilniaus m. sav., Vilnius, Didžioji g. 25-4	Paprastasis remontas	Gyvenamoji (trijų ir daugiau butų - daugiabučiai pastatai)	G
208952	Nuotekynės Laimos g. 16, Vilniuje statybos projektas	Nuotekynė	Vilniaus m. sav., Vilnius, Laimos g. 16	Nauja statyba	Nuotekų išvadai	I
208960	Vienbutis gyvenamasis namas. Dilgynės g. 3, Vilnius. Statybos projektas	Kiti statiniai (inžineriniai)-Kiemo statiniai	Vilniaus m. sav., Vilnius, Dilgynės g. 3	Statinio griovimas	Kiti inžineriniai statiniai	I
208960	Vienbutis gyvenamasis namas. Dilgynės g. 3, Vilnius. Statybos projektas	Ūkio pastatas	Vilniaus m. sav., Vilnius, Dilgynės g. 3	Statinio griovimas	Kiti pastatai, skirti pagalbinio ūkio reikmėms	I2
208960	Vienbutis gyvenamasis namas. Dilgynės g. 3, Vilnius. Statybos projektas	Vienbutis gyvenamasis namas	Vilniaus m. sav., Vilnius, Dilgynės g. 3	Nauja statyba	Gyvenamoji (vieno buto pastatai)	G1
208960	Vienbutis gyvenamasis namas. Dilgynės g. 3, Vilnius. Statybos projektas	Vienbutis gyvenamasis namas	Vilniaus m. sav., Vilnius, Dilgynės g. 3	Statinio griovimas	Gyvenamoji (vieno buto pastatai)	G1
208968	Vandentiekos ir nuotekynės sodo namui Palydovo g. 129 SB "Ateitis" skl. Nr. 296 Vilniuje statybos projektas	Nuotekynė	Vilniaus m. sav., Vilnius, Palydovo g. 129	Nauja statyba	Nuotekų išvadai	I
208968	Vandentiekos ir nuotekynės sodo namui Palydovo g. 129 SB "Ateitis" skl. Nr. 296 Vilniuje statybos projektas	Vandentieka	Vilniaus m. sav., Vilnius, Palydovo g. 129	Nauja statyba	Įvadiniai tinklai	I
209012	Vienbučio gyvenamojo namo Kuršių g.16, Vilniuje, paskirties keitimo į dvibutį gyvenamąjį namą projektas	Vienbutis gyvenamasis namas (7.1)	Vilniaus m. sav., Vilnius, Kuršių g. 16		Gyvenamoji (vieno buto pastatai)	G1
209072	Mažo slėgio dujotiekio įvado iki sklypo Kunigiškių g. 35 A, skl. kad. Nr. 0101/0160:6734, sklypui Kunigiškių g. 35 B, skl. kad. Nr. 0101/0160:6733, Vilniuje statybos projektas	Mažo slėgio dujotiekio įvadas	Vilniaus m. sav., Vilnius, Kunigiškių g. iki sklypo Kunigiškių g. 35 A	Nauja statyba	Skirstomieji dujotiekiai	I
209076	Vidutinio slėgio dujotiekio įvado iki sklypo Raisteniškių g. 1C, skl. kad. Nr. 0101/0171:1952, Vilniuje statybos projektas	Vidutinio slėgio dujotiekio įvadas	Vilniaus m. sav., Vilnius, Raisteniškių g. iki sklypo Raisteniškių g. 1 C	Nauja statyba	Skirstomieji dujotiekiai	I
209078	Mažo slėgio dujotiekio įvado iki sklypo Žirgo Sodų 2-oji g. 4, skl. kad. Nr. 0101/0025:236, Vilniuje statybos projektas	Mažo slėgio dujotiekio įvadas	Vilniaus m. sav., Vilnius, Žirgo Sodų 2-oji g. iki sklypo Žirgo Sodų 2-oji g. 4	Nauja statyba	Skirstomieji dujotiekiai	I
209079	Vidutinio slėgio dujotiekio įvado iki sklypo Kalno g. 53, skl. kad. Nr. 0101/0048:508, Vilniuje statybos projektas	Vidutinio slėgio dujotiekio įvadas	Vilniaus m. sav., Vilnius, Kalno g. iki sklypo Kalno g. 53	Nauja statyba	Skirstomieji dujotiekiai	I
209118	Komercinio pastato Jeruzalės g. 17, Vilniuje parduotuvės ir pagalbinių patalpų kapitalinio remonto projektas	Komercinis pastatas	Vilniaus m. sav., Vilnius, Jeruzalės g. 17	Kapitalinis remontas	Prekybos	K
209163	Daugiabučio gyvenamojo namo Pušų g. 48 buto Nr. 6, Vilniuje šildymo sistemos atjungimo nuo centralizuotų šilumos tinklų paprastojo remonto projektas	Daugiabutis gyvenamas namas	Vilniaus m. sav., Vilnius, Pušų g. 48-6	Paprastasis remontas	Gyvenamoji (trijų ir daugiau butų - daugiabučiai pastatai)	G
209216	Negyvenamojo namo Trakų g. 8A, Vilniuje kapitalinio remonto projektas	Negyvenamas pastatas	Vilniaus m. sav., Vilnius, Trakų g. 8A	Kapitalinis remontas	Kita	KITA
209228	Administracinis pastatas. Šeimyniškių g. 23, Vilnius. Rekonstravimo projektas	Administracinis pastatas	Vilniaus m. sav., Vilnius, Šeimyniškių g. 23	Rekonstrukcija	Administracinė	A
209228	Administracinis pastatas. Šeimyniškių g. 23, Vilnius. Rekonstravimo projektas	Tvora	Vilniaus m. sav., Vilnius, Šeimyniškių g. 23	Nauja statyba	Kiti inžineriniai statiniai	I
209235	Vienbutis gyvenamasis namas Visorių Sodų 4-oji g. 4, Vilniaus m. Statybos projektas	Sodo pastatas	Vilniaus m. sav., Vilnius, Visorių Sodų 4-oji g. 4	Statinio griovimas	Kita (sodų)	G2
209235	Vienbutis gyvenamasis namas Visorių Sodų 4-oji g. 4, Vilniaus m. Statybos projektas	Vienbutis gyvenamasis namas	Vilniaus m. sav., Vilnius, Visorių Sodų 4-oji g. 4	Nauja statyba	Gyvenamoji (vieno buto pastatai)	G1

Nr.	Pavadinimas	Pastato pavadinimas	Adresas	Statybos tipas	Statinio paskirtis	Paskirties kodas
209346	Vidutinio slėgio dujotiekio įvado Šeškinės Sodų 3-oji g. 12, skl. kad. Nr. 0101/0021:178, Vilniuje statybos projektas	Vidutinio slėgio dujotiekio įvadas	Vilniaus m. sav., Vilnius, Šeškinės Sodų 3-ioji g., Šeškinės Sodų 3-oji g. 12	Nauja statyba	Skirstomieji dujotiekiai	I
209359	Dvibučio gyvenamojo namo Sidabro Kalno g. 17, Vilniuje kapitalinio remonto projektas keičiant paskirtį į tris vienbučius gyvenamuosius namus	Dvibutis gyvenamasis namas	Vilniaus m. sav., Vilnius, Sidabro Kalno g. 17	Kapitalinis remontas	Gyvenamoji (dviejų butų pastatai)	G1
209369	Bendrabučio Juodšilių g.2 Vilniuje buto Nr.403 kapitalinio remonto projektas	Bendrabutis	Vilniaus m. sav., Vilnius, Juodšilių g. 2-403	Kapitalinis remontas	Gyvenamoji (įvairioms socialinėms grupėms)	G
209392	Daugiabučio gyvenamojo namo Vilniaus g. 9, Vilnius, kapitalinio remonto projektas	Daugiabutis gyvenamasis namas	Vilniaus m. sav., Vilnius, Vilniaus g. 9	Kapitalinis remontas	Gyvenamoji (trijų ir daugiau butų - daugiabučiai pastatai)	G
209401	GYVENAMOJO NAMO PAVASARIO G. 5, Vilniuje REKONSTRAVIMO PROJEKTAS. BUTAS NR. 2	Gyvenamas namas	Vilniaus m. sav., Vilnius, Pavasario g. 5-2	Rekonstrukcija	Gyvenamoji (dviejų butų pastatai)	G1
209600	Pastato - parduotuvės Ukmergės g. 281 Vilnius, paprastojo remonto projektas	Pastatas - parduotuvė	Vilniaus m. sav., Vilnius, Ukmergės g. 281	Paprastasis remontas	Prekybos	K
209605	Vienbutis gyvenamas namas. Saldenės g.12, Vilnius. Statybos projektas.	Vieno buto pastatas	Vilniaus m. sav., Vilnius, Saldenės g.12	Nauja statyba	Gyvenamoji (vieno buto pastatai)	G1
209700	Panerių geležinkelio stoties požeminės perėjos po 22A,22,23,24 keliais nuo Kibirkšties g. iki stoties administracinio pastato Agrastų g. 7A Vilniaus m. statybos projektas	Automobilių stovėjimo aikštelė	Vilniaus m. sav., Vilnius, Agrastų g. 7a	Nauja statyba	Kiti inžineriniai statiniai	I
209700	Panerių geležinkelio stoties požeminės perėjos po 22A,22,23,24 keliais nuo Kibirkšties g. iki stoties administracinio pastato Agrastų g. 7A Vilniaus m. statybos projektas	Geležinkelis - Panerių stoties kelias Nr. 22	Vilniaus m. sav., Vilnius, Agrastų g. 7a	Paprastasis remontas	Privažiuojamieji geležinkelio keliai	I
209700	Panerių geležinkelio stoties požeminės perėjos po 22A,22,23,24 keliais nuo Kibirkšties g. iki stoties administracinio pastato Agrastų g. 7A Vilniaus m. statybos projektas	Geležinkelis - Panerių stoties kelias Nr. 22a	Vilniaus m. sav., Vilnius, Agrastų g. 7a	Paprastasis remontas	Privažiuojamieji geležinkelio keliai	I
209700	Panerių geležinkelio stoties požeminės perėjos po 22A,22,23,24 keliais nuo Kibirkšties g. iki stoties administracinio pastato Agrastų g. 7A Vilniaus m. statybos projektas	Geležinkelis - Panerių stoties kelias Nr. 23	Vilniaus m. sav., Vilnius, Agrastų g. 7a	Paprastasis remontas	Privažiuojamieji geležinkelio keliai	I
209700	Panerių geležinkelio stoties požeminės perėjos po 22A,22,23,24 keliais nuo Kibirkšties g. iki stoties administracinio pastato Agrastų g. 7A Vilniaus m. statybos projektas	Geležinkelis - Panerių stoties kelias Nr. 24	Vilniaus m. sav., Vilnius, Agrastų g. 7a	Paprastasis remontas	Privažiuojamieji geležinkelio keliai	I
209700	Panerių geležinkelio stoties požeminės perėjos po 22A,22,23,24 keliais nuo Kibirkšties g. iki stoties administracinio pastato Agrastų g. 7A Vilniaus m. statybos projektas	Geležinkelis - Panerių stoties kelias Nr. 39	Vilniaus m. sav., Vilnius, Agrastų g. 7a	Rekonstrukcija	Privažiuojamieji geležinkelio keliai	I
209700	Panerių geležinkelio stoties požeminės perėjos po 22A,22,23,24 keliais nuo Kibirkšties g. iki stoties administracinio pastato Agrastų g. 7A Vilniaus m. statybos projektas	Požeminė perėja	Vilniaus m. sav., Vilnius, Agrastų g. 7a	Nauja statyba	Kitų transporto statinių	I
209711	Vienbučio gyvenamojo namo J.Janonio g. 41, Vilniuje, statybos projektas	Vienbutis gyvenamasis namas	Vilniaus m. sav., Vilnius, Juliaus Janonio g. 41	Nauja statyba	Gyvenamoji (vieno buto pastatai)	G1
209750	Dvibučio gyvenamojo namo ir pagalbinio ūkio paskirties pastato Džiaugsmo g., skl. kad. Nr. 0101/0157:1826, Vilniaus m. statybos projektas	Dvibutis gyvenamasis namas	Vilniaus m. sav., Vilnius, Džiaugsmo g.	Nauja statyba	Gyvenamoji (dviejų butų pastatai)	G1

Nr.	Pavadinimas	Pastato pavadinimas	Adresas	Statybos tipas	Statinio paskirtis	Paskirties kodas
209750	Dvibučio gyvenamojo namo ir pagalbinio ūkio paskirties pastato Džiaugsmo g., skl. kad. Nr. 0101/0157:1826, Vilniaus m. statybos projektas	pagalbinio ūkio paskirties pastatas	Vilniaus m. sav., Vilnius, Džiaugsmo g.	Nauja statyba	Pagalbinio ūkio	I2
209776	Vienbučio gyvenamojo namo Miškadvario g.30, Vilniuje, statybos projektas	Vienbutis gyvenamasis namas	Vilniaus m. sav., Vilnius, Miškadvario g. 30	Nauja statyba	Gyvenamoji (vieno buto pastatai)	G1
209782	Vienbučio gyvenamojo namo 7.1 Dailidžių g.30 , Vilniaus m., rekonstravimo projektas	Vienbutis gyvenamasis namas	Vilnius, Dailidžių g. 30	Rekonstrukcija	Gyvenamoji (vieno buto pastatai)	G1
209793	Šilumos tiekimo tinklų įvado garažui Gedimino pr. 17, Vilniuje, statybos projektas	Šilumos tiekimo tinklai	Vilniaus m. sav., Vilnius, Gedimino pr. 17	Nauja statyba	Pastatų įvadiniai tinklai	I
209811	Vienbučio gyvenamojo namo Miškadvario g. Nr.22, Vilniuje, statybos projektas	Vienbutis gyvenamasis namas	Vilniaus m. sav., Vilnius, Miškadvario g. 22	Nauja statyba	Gyvenamoji (vieno buto pastatai)	G1
209829	Vienbučio gyvenamojo namo Žuvėdrų g. 12B, Vilniaus m., statybos projektas	Vienbutis gyvenamasis namas	Vilniaus m. sav., Vilnius, Žuvėdrų g. 12B	Nauja statyba	Gyvenamoji (vieno buto pastatai)	G1
209846	Vandentiekos ir nuotekynės gyvenamam namui Vilniaus m., Tilžės g.33 statybos projektas	Nuotekynė	Vilniaus m. sav., Vilnius, Tilžės g. 33	Nauja statyba	Nuotekų išvadai	I
209846	Vandentiekos ir nuotekynės gyvenamam namui Vilniaus m., Tilžės g.33 statybos projektas	Vandentieka	Vilniaus m. sav., Vilnius, Tilžės g. 33	Nauja statyba	Įvadiniai tinklai	I
209849	Vidutinio slėgio dujotiekio Panerių gatve su įvadu iki sklypo Panerių g. 32, skl. kad. Nr. 0101/0070:399, Vilniuje statybos projektas	Vidutinio slėgio dujotiekio įvadas	Vilniaus m. sav., Vilnius, Panerių g. iki sklypo Panerių g. 32	Nauja statyba	Skirstomieji dujotiekiai	I
209849	Vidutinio slėgio dujotiekio Panerių gatve su įvadu iki sklypo Panerių g. 32, skl. kad. Nr. 0101/0070:399, Vilniuje statybos projektas	Vidutinio slėgio dujotiekis	Vilniaus m. sav., Vilnius, Panerių g.	Nauja statyba	Skirstomieji tinklai	I
209885	Vienbučio gyvenamojo namo Miškadvario g. Nr.32, Vilniuje, statybos projektas	Vienbutis gyvenamasis namas	Vilniaus m. sav., Vilnius, Miškadvario g.32	Nauja statyba	Gyvenamoji (vieno buto pastatai)	G1
209902	Dvibučio gyvenamojo namo Kviečių g. 3, Vilniuje, rekonstravimo projektas	Dvibutis gyvenamasis namas	Vilniaus m. sav., Vilnius, Kviečių g. 3	Rekonstrukcija	Gyvenamoji (dviejų butų pastatai)	G1
209969	Vandentiekio ir nuotekynės pagalbiniam pastatui Linkmenų g. 8, Vilniuje statybos projektas	Nuotekynė	Vilniaus m. sav., Vilnius, Linkmenų g. 8	Nauja statyba	Nuotekų išvadai	I
209969	Vandentiekio ir nuotekynės pagalbiniam pastatui Linkmenų g. 8, Vilniuje statybos projektas	Vandentieka	Vilniaus m. sav., Vilnius, Linkmenų g. 8	Nauja statyba	Įvadiniai tinklai	I
210062	Sandėlis. Savanorių pr. 174S, Vilnius. Rekonstravimo projektas.	Sandėlis	Vilniaus m. sav., Vilnius, Savanorių pr. 174S	Rekonstrukcija	Sandėliavimo	P
210082	Vandentiekos ir nuotekynės gyvenamajam namui Burbiškių g. 34, Vilniuje, statybos projektas	Buitinė nuotekynė	Vilniaus m. sav., Vilnius, Burbiškių g. 34	Nauja statyba	Nuotekų išvadai	I
210082	Vandentiekos ir nuotekynės gyvenamajam namui Burbiškių g. 34, Vilniuje, statybos projektas	Vandentiekis	Vilniaus m. sav., Vilnius, Burbiškių g. 34	Nauja statyba	Įvadiniai tinklai	I
210112	Vienbučiai blokuoti gyvenamieji namai. Visalaukio g. 3, Vilnius. Statybos projektas.	Vienbutis gyvenamasis namas	Vilniaus m. sav., Vilnius, Visalaukio g. 3	Nauja statyba	Gyvenamoji (vieno buto pastatai)	G1
210128	Vandentiekos ir nuotekynės gyvenamojo namo daliai Burbiškių g. 32, Vilniuje, statybos projektas	Buitinė nuotekynė	Vilniaus m. sav., Vilnius, Burbiškių g. 32	Nauja statyba	Nuotekų išvadai	I
210128	Vandentiekos ir nuotekynės gyvenamojo namo daliai Burbiškių g. 32, Vilniuje, statybos projektas	Vandentiekis	Vilniaus m. sav., Vilnius, Burbiškių g. 32	Nauja statyba	Įvadiniai tinklai	I
210141	Vandentiekos ir nuotekynės gyvenamojo namo daliai Burbiškių g. 32, Vilniuje, statybos projektas	Buitinė nuotekynė	Vilniaus m. sav., Vilnius, Burbiškių g. 32	Nauja statyba	Nuotekų išvadai	I
210141	Vandentiekos ir nuotekynės gyvenamojo namo daliai Burbiškių g. 32, Vilniuje, statybos projektas	Vandentiekis	Vilniaus m. sav., Vilnius, Burbiškių g. 32	Nauja statyba	Įvadiniai tinklai	I
210190	Mokykla. Karklėnų g. 13, Vilniaus m. Atnaujinimo (modernizavimo) projektas	Mokykla	Vilniaus m. sav., Vilnius, Karklėnų g. 13	Atnaujinimas (modernizavimas)	Mokslo	V

Nr.	Pavadinimas	Pastato pavadinimas	Adresas	Statybos tipas	Statinio paskirtis	Paskirties kodas
210201	Vienbučio gyvenamojo namo Nugalėtojų g. 14I, Vilniaus m., statybos projektas	Vienbutis gyvenamasis namas	Vilniaus m. sav., Vilnius, Nugalėtojų g. 14I	Nauja statyba	Gyvenamoji (vieno buto pastatai)	G1
210217	DAUGIABUČIO GYVENAMOJO NAMO ARCHITEKTŲ G.105, VILNIUJE, BUTO NR.48 KAPITALINIO REMONTO PROJEKTAS	Daugiabutis gyvenamasis namas	Vilnius, Architektų g. 105	Kapitalinis remontas	Gyvenamoji (trijų ir daugiau butų - daugiabučiai pastatai)	G
210327	Vienbučio gyvenamojo namo Pagubės Sodų 2-oji g. 4, Vilnius,statybos projektas	Vieno buto gyvenamasis namas	Vilniaus m. sav., Vilnius, Pagubės Sodų 2-oji g. 4	Nauja statyba	Gyvenamoji (vieno buto pastatai)	G1
210368	Dvibutis gyvenamasis namas. Gailių g. Nr.19, Vilnius. Statybos projektas	Dvibutis gyvenamasis namas	Vilniaus m. sav., Vilnius, Gailių g. 19	Nauja statyba	Gyvenamoji (dviejų butų pastatai)	G1
210391	Vidutinio slėgio dujotiekio vamzdyno su įvadais (unik. Nr. 1300-2054-6017) Turniškių g., Vilniuje rekonstravimo projektas	Vidutinio slėgio dujotiekio vamzdynas su įvadais	Vilniaus m. sav., Vilnius, Turniškių Sodų g.	Rekonstrukcija	Skirstomieji dujotiekiai	I
210397	Mokslo paskirties pastato Žaliųjų Ežerų g. 85, Vilniuje, kapitalinio remonto projektas	Mokslo paskirties pastatas	Vilniaus m. sav., Vilnius, Žaliųjų Ežerų g. 85	Kapitalinis remontas	Mokslo	V
210421	Vienbutis gyvenamasis (7.1) namas. Zujūnų g. 29, Vilniaus m. Statybos projektas	Vienbutis gyvenamasis namas	Vilniaus m. sav., Vilnius, Zujūnų g. 29	Nauja statyba	Gyvenamoji (vieno buto pastatai)	G1
210425	Vienbutis gyvenamasis namas. Rokantiškių Sodų 9-oji g. 25, Vilnius. Statybos projektas	Gyvenamasis namas	Vilniaus m. sav., Vilnius, Rokantiškių Sodų 9-oji g. 25	Nauja statyba	Gyvenamoji (vieno buto pastatai)	G1
210425	Vienbutis gyvenamasis namas. Rokantiškių Sodų 9-oji g. 25, Vilnius. Statybos projektas	Sodo namelis	Vilniaus m. sav., Vilnius, Rokantiškių Sodų 9-oji g. 25	Statinio griovimas	Kita (sodų)	G2
210433	Pastatų Mindaugo g. 14, 14A, Vilniuje, griovimo aprašas	Administracinis pastatas	Vilniaus m. sav., Vilnius, Mindaugo g. 14	Statinio griovimas	Administracinė	A
210433	Pastatų Mindaugo g. 14, 14A, Vilniuje, griovimo aprašas	Garažas	Vilniaus m. sav., Vilnius, Mindaugo g. 14a	Statinio griovimas	Garažų	P
210433	Pastatų Mindaugo g. 14, 14A, Vilniuje, griovimo aprašas	Pastatas-slėptuvė	Vilniaus m. sav., Vilnius, Mindaugo g. 14	Statinio griovimas	Specialioji	P
210433	Pastatų Mindaugo g. 14, 14A, Vilniuje, griovimo aprašas	Ūkinis pastatas	Vilniaus m. sav., Vilnius, Mindaugo g. 14	Statinio griovimas	Pagalbinio ūkio	I2
210484	Du vienbučiai gyvenamieji namai. Ž.Pusje g. 1, Vilnius. Statybos projektas.	Vienbutis gyvenamasis namas	Vilniaus m. sav., Vilnius, Žozefo Pusjė g. 1	Nauja statyba	Gyvenamoji (vieno buto pastatai)	G1
210501	Daugiabutis gyvenamasis namas. Žirmūnų g. 1K, Vilnius. Statybos projektas	Daugiabutis gyvenamasis namas	Vilniaus m. sav., Vilnius, Žirmūnų g. 1k	Nauja statyba	Gyvenamoji (trijų ir daugiau butų - daugiabučiai pastatai)	G
210503	Daugiabučio gyvenamojo namo S.Stanevičiaus g. 51, Vilniuje, stomatologinio kabineto Nr. 40 kapitalinio remonto projektas	Daugiabutis gyvenamasis namas	Vilniaus m. sav., Vilnius, S. Stanevičiaus g. 51-40	Kapitalinis remontas	Gyvenamoji (trijų ir daugiau butų - daugiabučiai pastatai)	G
210514	Vandentiekos ir nuotekynės gyvenamajam namui Burbiškių g. 22, Vilniuje, statybos projektas	Nuotekynė	Vilniaus m. sav., Vilnius, Burbiškių g. 22	Nauja statyba	Nuotekų išvadai	I
210514	Vandentiekos ir nuotekynės gyvenamajam namui Burbiškių g. 22, Vilniuje, statybos projektas	Vandentiekis	Vilniaus m. sav., Vilnius, Burbiškių g. 22	Nauja statyba	Įvadiniai tinklai	I
210570	Vandentiekos ir nuotekynės butui Pagrandos g. 9-1, Vilniuje, statybos projektas	Nuotekynė	Vilniaus m. sav., Vilnius, Pagrandos g. 9-1	Nauja statyba	Nuotekų išvadai	I
210570	Vandentiekos ir nuotekynės butui Pagrandos g. 9-1, Vilniuje, statybos projektas	Vandentieka	Vilniaus m. sav., Vilnius, Pagrandos g. 9-1	Nauja statyba	Įvadiniai tinklai	I
210585	Šilumos tiekimo tinklų , Panerių g 64a, Vilniuje, rekonstravimo projektas	šilumos tiekimo tinklai	Vilnius, Panerių g. 64a	Rekonstrukcija	Šilumos tinklų	I

Nr.	Pavadinimas	Pastato pavadinimas	Adresas	Statybos tipas	Statinio paskirtis	Paskirties kodas
210593	Gamybinio pastato Švitrigailos g. 11K Vilniuje gamybinių patalpų paskirties keitimo į gyvenamąją projektas, atliekant kapitalinį remontą	gamybinis pastatas	Vilnius, Švitrigailos g. 11K	Kapitalinis remontas	Gamybos, pramonės	P
210609	Daugiabučio gyvenamojo namo Algirdo g.35 Vilniuje parduotuvės patalpų Nr 16A paskirties keitimo į gyvenmąją paprastojo remonto projektas	Daugiabutis gyvenamas namas	Vilniaus m. sav., Vilnius, Algirdo g. 35-16A	Paprastasis remontas	Gyvenamoji (trijų ir daugiau butų - daugiabučiai pastatai)	G
210631	Vidutinio slėgio dujotiekio įvado iki sklypo J. Biliūno g. 46, skl. kad. Nr. 0101/0003:82, Vilniuje statybos projektas	Vidutinio slėgio dujotiekio įvadas	Vilniaus m. sav., Vilnius, J. Biliūno g. iki sklypo J. Biliūno g. 46	Nauja statyba	Skirstomieji dujotiekiai	I
210651	Viešbutis. Bazilijonų g. 3, Vilniuje. Statybos projektas.	Viešbutis	Vilniaus m. sav., Vilnius, Bazilijonų g. 3	Nauja statyba	Viešbucių	H
210684	Vandentiekos ūkiniam pastatui Vilniaus m., Skudučių g.5 statybos projektas	Vandentieka	Vilniaus m. sav., Vilnius, Skudučių g. 5	Nauja statyba	Įvadiniai tinklai	I
210696	Vienbutis gyvenamasis namas. Pilnaties g. 6, Vilniaus m. Statybos projektas	Vienbutis gyvenamasis namas	Vilniaus m. sav., Vilnius, Pilnaties g. 6	Nauja statyba	Gyvenamoji (vieno buto pastatai)	G1
210704	Du sublokuoti vienbučiai gyvenamieji namai J.Slovackio g. 8, Vilniausm. Rekonstravimo projektas.	Ūkinis pastatas	Vilniaus m. sav., Vilnius, J. Slovackio g. 8	Statinio griovimas	Pagalbinio ūkio	I2
210704	Du sublokuoti vienbučiai gyvenamieji namai J.Slovackio g. 8, Vilniausm. Rekonstravimo projektas.	Vienbutis gyvenamasis namas	Vilniaus m. sav., Vilnius, J. Slovackio g. 8	Rekonstrukcija	Gyvenamoji (vieno buto pastatai)	G1
210792	VIENBUČIO GYVENAMOJO NAMO IR GARAŽO JUOZAPIŠKIŲ G.38, VILNIUJE, STATYBOS PROJEKTAS	Garažas	Vilniaus m. sav., Vilnius, Juozapiškių g. 38	Nauja statyba	Garažas (esantis namų valdoje)	I2
210792	VIENBUČIO GYVENAMOJO NAMO IR GARAŽO JUOZAPIŠKIŲ G.38, VILNIUJE, STATYBOS PROJEKTAS	Vienbutis gyvenamasis namas	Vilniaus m. sav., Vilnius, Juozapiškių g. 38	Nauja statyba	Gyvenamoji (vieno buto pastatai)	G1
210842	Šilumos tiekimo tinklai. Jočionių g. 13, Vilnius. Statybos projektas	Šilumos tiekimo tinklai	Vilniaus m. sav., Vilnius, Jočionių g. 13	Nauja statyba	Magistralinia i	I
210879	Gyvenamosios paskirties (dviejų butų) namo dalies - buto, Miško g. 32-1, Grigiškių m., Vilniaus m. sav., rekonstravimo projektas.	Gyvenamosios paskirties (dviejų butų) namas	Vilniaus m. sav., Grigiškės, Miško g. 32-1	Rekonstrukcija	Gyvenamoji (dviejų butų pastatai)	G1
210879	Gyvenamosios paskirties (dviejų butų) namo dalies - buto, Miško g. 32-1, Grigiškių m., Vilniaus m. sav., rekonstravimo projektas.	Pagalbinio ūkio paskirties pastatas	Vilniaus m. sav., Grigiškės, Miško g. 32-1	Nauja statyba	Pagalbinio ūkio	I2
210888	Daugiabučio namo, Rinktinės g. 42A, Vilniuje, atnaujinimo (modernizavimo) projektas	Daugiabutis gyvenamasis namas	Vilniaus m. sav., Vilnius, Rinktinės g. 42A	Atnaujinimas (modernizavimas)	Gyvenamoji (trijų ir daugiau butų - daugiabučiai pastatai)	G
210889	Daugiabučio namo, Rinktinės g. 44A, Vilniuje, atnaujinimo (modernizavimo) projektas	Daugiabutis gyvenamasis namas	Vilniaus m. sav., Vilnius, Rinktinės g. 44A	Atnaujinimas (modernizavimas)	Gyvenamoji (trijų ir daugiau butų - daugiabučiai pastatai)	G
210951	Daugiabučio gyvenamojo namo Literatų g. 9, Vilniuje, buto Nr.1 paprastojo remonto projektas	Daugiabutis gyvenamasis namas	Vilniaus m. sav., Vilnius, Literatų g. 9-1	Paprastasis remontas	Gyvenamoji (trijų ir daugiau butų - daugiabučiai pastatai)	G
210960	PASTATO-KAVINĖS, ŪKIO PASTATO IR STOGINIŲ TIŠKEVIČIAUS G. 19, VILNIUJE GRIOVIMO APRAŠAS	Kavinė	Vilniaus m. sav., Vilnius, J. Tiškevičiaus g. 19	Statinio griovimas	Maitinimo	K
210960	PASTATO-KAVINĖS, ŪKIO PASTATO IR STOGINIŲ TIŠKEVIČIAUS G. 19, VILNIUJE GRIOVIMO APRAŠAS	Stoginė	Vilniaus m. sav., Vilnius, J. Tiškevičiaus g. 19	Statinio griovimas	Pagalbinio ūkio	I2
210960	PASTATO-KAVINĖS, ŪKIO PASTATO IR STOGINIŲ TIŠKEVIČIAUS G. 19, VILNIUJE GRIOVIMO APRAŠAS	Ūkio pastatas	Vilniaus m. sav., Vilnius, J. Tiškevičiaus g. 19	Statinio griovimas	Pagalbinio ūkio	I2

Nr.	Pavadinimas	Pastato pavadinimas	Adresas	Statybos tipas	Statinio paskirtis	Paskirties kodas
210968	Informacinio - reklaminio stendo Laisvės pr. 125 Vilniuje statybos projektas	Informacinis stendas	Vilniaus m. sav., Vilnius, Laisvės pr. 125	Nauja statyba	Kiti inžineriniai statiniai	I
210989	Vidutinio slėgio dujotiekio įvado iki Viršupio Sodų 3-oji g. 39, skl. kad. Nr. 0101/0035:216, Vilniaus m., supaprastintas statybos projektas	Vidutinio slėgio dujotiekio įvadas	Vilniaus m. sav., Vilnius, Viršupio Sodų 3-ioji g. iki sklypo Viršupio Sodų 3-oji g. 39, skl. kad. Nr. 0101/0035:216.	Nauja statyba	Skirstomieji dujotiekiai	I
211027	Vidutinio slėgio dujotiekio įvado iki sklypo Tarandės k., skl. kad. Nr. 0101/0171:64, Vilniuje statybos projektas	Vidutinio slėgio dujotiekio įvadas	Vilniaus m. sav., Vilnius, Tarandės k., iki sklypo kad. Nr. 0101/0171:64	Nauja statyba	Skirstomieji dujotiekiai	I
211030	Administracinio pastato Sietyno g.8 Vilniuje administracinių patalpų paskirties keitimo į gyvenamąją projektas, atliekant paprastojo remonto darbus.	Administracinis pastatas	Vilniaus m. sav., Vilnius, Sietyno g. 8	Paprastasis remontas	Administracinė	A
211101	Vienbutis gyvenamasis namas, Eišiškių pl., skl. Nr. 13 (Kad.Nr.0101/0078:645), Vilnius. Statybos projektas	Vienbutis gyvenamasis namas	Vilniaus m. sav., Vilnius	Nauja statyba	Gyvenamoji (vieno buto pastatai)	G1
211197	Vienbutis gyvenamasis namas. Konservatorijos Sodų 3-oji g.17, Vilnius. Statybos projektas	Sodo pastatas	Vilniaus m. sav., Vilnius, Konservatorijos Sodų 3-ioji g. 17	Statinio griovimas	Kita (sodų)	G2
211197	Vienbutis gyvenamasis namas. Konservatorijos Sodų 3-oji g.17, Vilnius. Statybos projektas	VIENBUTIS GYVENAMASIS NAMAS	Vilniaus m. sav., Vilnius, Konservatorijos Sodų 3-ioji g. 17	Nauja statyba	Gyvenamoji (vieno buto pastatai)	G1
211198	Vienbutis gyvenamasis namas. Grūdų Sodu 14-oji g. 17, Vilnius. Statybos projektas	Sodo pastatas	Vilniaus m. sav., Vilnius, Grūdų Sodų 14-oji g. 17	Statinio griovimas	Kita (sodų)	G2
211198	Vienbutis gyvenamasis namas. Grūdų Sodu 14-oji g. 17, Vilnius. Statybos projektas	Vienbutis gyvenamasis namas (7.1)	Vilniaus m. sav., Vilnius, Grūdų Sodų 14-oji g. 17	Nauja statyba	Gyvenamoji (vieno buto pastatai)	G1
211213	Daugiabučio gyvenamojo namo J Basanavičiaus g. 25A, Vilniuje buto Nr. 16 paprastojo remonto projektas, padalinant butą į du kadastrinius vienetus	Daugiabutis gyvenamasis namas	Vilniaus m. sav., Vilnius, J. Basanavičiaus g. 25a-16	Paprastasis remontas	Gyvenamoji (trijų ir daugiau butų - daugiabučiai pastatai)	G
211214	Daugiabučio gyvenamojo namo Perkūnkiemio g. 19A Vilniuje komercinių patalpų paskirties keitimo į gydymo projektas, jas sujungiant su esamomis gydymo patalpomis ir atliekant paprastąjį remontą	daugiabutis gyvenamasis namas	Vilniaus m. sav., Vilnius, Perkūnkiemio g. 19A	Paprastasis remontas	Gyvenamoji (trijų ir daugiau butų - daugiabučiai pastatai)	G
211241	Vidutinio slėgio dujotiekio Kryžiokų Sodų 9-oji g. ir dujotiekio įvado iki sklypo Kryžiokų Sodų 9-oji g. 240, skl. kad. Nr. 0101/0138:1190, Vilniuje, statybos projektas	Vidutinio slėgio dujotiekis	Vilniaus m. sav., Vilnius, Kryžiokų Sodų 9-oji g., iki sklypo Kryžiokų Sodų 9-oji g. 240, skl. kad. Nr. 0101/0138:1190.	Nauja statyba	Skirstomieji dujotiekiai	I
211287	Vienbutis gyvenamasis namas. Šeškinės Sodų g. 3D, Vilnius. Statybos projektas.	Vienbutis gyvenamasis namas	Vilniaus m. sav., Vilnius, Šeškinės Sodų g. 3D	Nauja statyba	Gyvenamoji (vieno buto pastatai)	G1
211304	Vienbučio gyvenamojo namo Miškadvario g.14A, Vilniuje, statybos projektas	Vienbutis gyvenamasis namas	Vilniaus m. sav., Vilnius, Miškadvario g. 14A	Nauja statyba	Gyvenamoji (vieno buto pastatai)	G1
211327	SUSISIEKIMO KOMUNIKACIJŲ IR JŲ INŽINERINIŲ TINKLŲ ŽEMĖS SKLYPE KAD. NR. 0101/0151:583 GALGIŲ K., VILNIAUS M., STATYBOS PROJEKTAS	Gatvė D2-2	Vilnius Galgių k.	Nauja statyba	Kelių (gatvių)	I
211327	SUSISIEKIMO KOMUNIKACIJŲ IR JŲ INŽINERINIŲ TINKLŲ ŽEMĖS SKLYPE KAD. NR. 0101/0151:583 GALGIŲ K., VILNIAUS M., STATYBOS PROJEKTAS	Lietaus nuotekų tinklai	Vilnius Galgių k.	Nauja statyba	Nuotekų surinkimo tinklai	I
211332	Vidutinio slėgio dujotiekio J. Urbšio g. ir dujotiekio įvado iki sklypo M. Krupavičiaus g. 25, skl. kad. nr. 0101/0157:1743, Vilniuje, statybos projektas	Vidutinio slėgio dujotiekio įvadas	Vilniaus m. sav., Vilnius, M. Krupavičiaus g. 25, skl. kad. nr. 0101/0157:1743.	Nauja statyba	Skirstomieji dujotiekiai	I

Nr.	Pavadinimas	Pastato pavadinimas	Adresas	Statybos tipas	Statinio paskirtis	Paskirties kodas
211332	Vidutinio slėgio dujotiekio J. Urbšio g. ir dujotiekio įvado iki sklypo M. Krupavičiaus g. 25, skl. kad. nr. 0101/0157:1743, Vilniuje, statybos projektas	Vidutinio slėgio dujotiekis	Vilniaus m. sav., Vilnius, Juozo Urbšio g.	Nauja statyba	Skirstomieji dujotiekiai	I
211372	Daugiabučio gyvenamojo namo Raseinių g. 5, Vilniuje, buto Nr. 3 kapitalinio remonto projektas, neįrengtų pastogių paskirtį keičiant į gyvenamąją ir sujungiant su butu.	Daugiabutis gyvenamasis namas	Vilniaus m. sav., Vilnius, Raseinių g. 5	Kapitalinis remontas	Gyvenamoji (trijų ir daugiau butų - daugiabučiai pastatai)	G
211379	Vandentiekos ir nuotekynės butui Birbynių g.64-1, Vilniuje, statybos projektas	Nuotekynė	Vilniaus m. sav., Vilnius, Birbynių g. 64-1	Nauja statyba	Nuotekų išvadai	I
211379	Vandentiekos ir nuotekynės butui Birbynių g.64-1, Vilniuje, statybos projektas	Vandentieka	Vilniaus m. sav., Vilnius, Birbynių g. 64-1	Nauja statyba	Įvadiniai tinklai	I
211429	Vienbutis gyvenamasis namas. Birelių Sodų 18-oji g. 18, Vilnius. Rekonstravimo projektas	Sodo pastatas	Vilniaus m. sav., Vilnius, Birelių Sodų 18-oji g. 18	Rekonstrukcija	Kita (sodų)	G2
211453	Vienbutis gyvenamasis namas Pienių g. 36, Vilniaus m. Statybos projektas	Vienbutis gyvenamasis namas	Vilniaus m. sav., Vilnius, Pienių g. 36	Nauja statyba	Gyvenamoji (vieno buto pastatai)	G1
211498	Daugiabučio gyvenamojo namo Arklių g. 20, Vilniuje paprastojo remonto projektas. Butai Nr.9 ir Nr.15.	Daugiabutis gyvenamasis namas	Vilniaus m. sav., Vilnius, Arklių g. 20	Paprastasis remontas	Gyvenamoji (trijų ir daugiau butų - daugiabučiai pastatai)	G
211531	Vandentiekos ir nuotekynės gyvenamajam namui Versmių g. 25A, Vilniuje, statybos projektas	Nuotekynė	Vilniaus m. sav., Vilnius, Versmių g. 25A	Nauja statyba	Nuotekų išvadai	I
211531	Vandentiekos ir nuotekynės gyvenamajam namui Versmių g. 25A, Vilniuje, statybos projektas	Vandentiekis	Vilniaus m. sav., Vilnius, Versmių g. 25A	Nauja statyba	Įvadiniai tinklai	I
211597	Vienbučio gyvenamojo namo Portugalų g.6, Vilniuje, statybos projektas	vienbutis gyvenamasis namas	Vilniaus m. sav., Vilnius, Portugalų g. 6	Nauja statyba	Gyvenamoji (vieno buto pastatai)	G1
211606	Nuotekynės gyvenamajam namui, A. Šabaniausko g. 17, Vilniuje, statybos projektas	Nuotekynė	Vilniaus m. sav., Vilnius, A. Šabaniausko g. 17	Nauja statyba	Nuotekų išvadai	I
211659	ATRAMINĖ SIENUTĖ SU TVORA. ŽIRMŪNŲ G. 151, VILNIUS. KAPITALINIO REMONTO PROJEKTAS.	Atraminė sienutė	Vilniaus m. sav., Vilnius, Žirmūnų g. 151	Kapitalinis remontas	Kiti inžineriniai statiniai	I
211659	ATRAMINĖ SIENUTĖ SU TVORA. ŽIRMŪNŲ G. 151, VILNIUS. KAPITALINIO REMONTO PROJEKTAS.	Nuotekynė	Vilniaus m. sav., Vilnius, Žirmūnų g. 151	Kapitalinis remontas	Nuotekų šalinimo tinklų	I
211659	ATRAMINĖ SIENUTĖ SU TVORA. ŽIRMŪNŲ G. 151, VILNIUS. KAPITALINIO REMONTO PROJEKTAS.	Tvora	Vilniaus m. sav., Vilnius, Žirmūnų g. 151	Kapitalinis remontas	Kiti inžineriniai statiniai	I
211693	Sandėlio (8F1p) Lentvario g. 7 Vilniaus m., rekonstravimo projektas	Sandėlis 6F1p	Vilnius, Lentvario g. 7	Statinio griovimas	Pagalbinio ūkio	I2
211693	Sandėlio (8F1p) Lentvario g. 7 Vilniaus m., rekonstravimo projektas	Sandėlis 7F1p	Vilnius, Lentvario g. 7	Statinio griovimas	Pagalbinio ūkio	I2
211693	Sandėlio (8F1p) Lentvario g. 7 Vilniaus m., rekonstravimo projektas	Sandėlis 8F1p	Vilnius, Lentvario g. 7	Rekonstrukcija	Sandėliavimo	P
211711	Vidutinio slėgio dujotiekio įvado iki sklypo Vindaubos g.61, skl. kad. Nr. 0101/0006:851, Vilniuje statybos projektas	Vidutinio slėgio dujotiekio įvadas	Vilniaus m. sav., Vilnius, Vindaubos g. iki sklypo Vindaubos g.61	Nauja statyba	Skirstomieji dujotiekiai	I
211756	Dvibutis gyvenamasis namas. Ryliškių g. 1 Vilnius. Statybos projektas	Dvibutis gyvenamasis namas	Vilniaus m. sav., Vilnius, Ryliškių g. 1	Nauja statyba	Gyvenamoji (dviejų butų pastatai)	G1
211801	Apartamentinio viešbučio M.K.Čiurlionio g.84B, Vilniuje, negyvenamosios patalpos Nr.49 paskirties keitimo į gyvenamąją paprastojo remonto projektas	Apartamentinis viešbutis	Vilniaus m. sav., Vilnius, M. K. Čiurlionio g. 84B-49	Paprastasis remontas	Viešbucių	H
211816	Vienbučio gyvenamojo namo Vilniaus m., Pilaitės Sodų 1-oji g. 24, statybos projektas	Vienbutis gyvenamasis namas	Vilniaus m. sav., Vilnius, Pilaitės Sodų 1-oji g. 24	Nauja statyba	Gyvenamoji (vieno buto pastatai)	G1

Nr.	Pavadinimas	Pastato pavadinimas	Adresas	Statybos tipas	Statinio paskirtis	Paskirties kodas
211836	Daugiabučio gyvenamojo namo Subačiaus g. 10, Vilniuje, buto Nr.13 kapitalinio remonto projektas	Daugiabutis gyvenamasis namas	Vilniaus m. sav., Vilnius, Subačiaus g. 10-13	Kapitalinis remontas	Gyvenamoji (trijų ir daugiau butų - daugiabučiai pastatai)	G
211866	Vieno buto gyvenamojo namo Padvarės g. 29, Vilniuje, statybos projektas	Gyvenamasis namas	Vilniaus m. sav., Vilnius, Padvarės g. 29	Nauja statyba	Gyvenamoji (vieno buto pastatai)	G1
211875	Gyvenamojo namo Lvovo g.93., Vilniaus m. griovimo projektas	Gyvenamasis namas	Vilniaus m. sav., Vilnius, Lvovo g. 93	Statinio griovimas	Gyvenamoji (dviejų butų pastatai)	G1
211908	Administracinio pastato J. Balčikonio g. 7-148, Vilniuje, gyvenamųjų patalpų paskirties keitimo į Paslaugųgų paprastojo remonto projektas	Administracinis pastatas	Vilniaus m. sav., Vilnius, Juozo Balčikonio g. 7-148	Paprastasis remontas	Administracinė	A
211909	Vienbutis gyvenamas namas Pavilnio Sodų 2 - oji g. 17, Vilnius. Statybos projektas	Vienbutis gyvenamas namas (7.1)	Vilniaus m. sav., Vilnius, Pavilnio Sodų 2-oji g. 17	Nauja statyba	Gyvenamoji (vieno buto pastatai)	G1
211930	Vienbučio gyvenamojo namo Vilniaus m., Pilaitės Sodų 1-oji g. 20, statybos projektas	Vienbutis gyvenamasis namas	Vilniaus m. sav., Vilnius, Pilaitės Sodų 1-oji g. 20	Nauja statyba	Gyvenamoji (vieno buto pastatai)	G1
211948	Vidutinio slėgio dujotiekio įvado iki sklypo Verkių Sodų 5-oji g. 44, skl. kad. Nr. 0101/0006:149, Vilniuje statybos projektas	Vidutinio slėgio dujotiekio įvadas	Vilniaus m. sav., Vilnius, Verkių Sodų 5-oji g. iki sklypo Verkių Sodų 5-oji g. 44	Nauja statyba	Skirstomieji dujotiekiai	I
211996	Daugiabučio gyvenamojo namo Minties g. 44 Vilniuje, buto Nr. 37 kapitalinio remonto projektas	Daugiabutis gyvenamasis namas	Vilniaus m. sav., Vilnius, Minties g. 44-37	Kapitalinis remontas	Gyvenamoji (trijų ir daugiau butų - daugiabučiai pastatai)	G
212002	Vienbučio gyvenamojo namo ir ūkinio pastato Kazbėjų g. 25, Vilniuje, rekonstravimo projektas.	Gyvenamasis namas	Vilniaus m. sav., Vilnius, Kazbėjų g. 25	Rekonstrukcija	Gyvenamoji (vieno buto pastatai)	G1
212002	Vienbučio gyvenamojo namo ir ūkinio pastato Kazbėjų g. 25, Vilniuje, rekonstravimo projektas.	Gyvenamasis namas	Vilniaus m. sav., Vilnius, Kazbėjų g. 25	Statinio griovimas	Gyvenamoji (vieno buto pastatai)	G1
212002	Vienbučio gyvenamojo namo ir ūkinio pastato Kazbėjų g. 25, Vilniuje, rekonstravimo projektas.	Ūkinis pastatas	Vilniaus m. sav., Vilnius, Kazbėjų g. 25	Rekonstrukcija	Pagalbinio ūkio	I2
212002	Vienbučio gyvenamojo namo ir ūkinio pastato Kazbėjų g. 25, Vilniuje, rekonstravimo projektas.	Ūkinis pastatas	Vilniaus m. sav., Vilnius, Kazbėjų g. 25	Statinio griovimas	Pagalbinio ūkio	I2
212005	Vienbučio gyvenamojo namo Žibuoklių g. 12, Vilniuje, statybos projektas	Automobilių stoginė	Vilniaus m. sav., Vilnius, Žibuoklių g. 12	Nauja statyba	Kiti pastatai, skirti pagalbinio ūkio reikmėms	I2
212005	Vienbučio gyvenamojo namo Žibuoklių g. 12, Vilniuje, statybos projektas	Gyvenamasis namas	Vilniaus m. sav., Vilnius, Žibuoklių g. 12	Statinio griovimas	Gyvenamoji (vieno buto pastatai)	G1
212005	Vienbučio gyvenamojo namo Žibuoklių g. 12, Vilniuje, statybos projektas	Kiemo statiniai	Vilniaus m. sav., Vilnius, Žibuoklių g. 12	Statinio griovimas	Kiti inžineriniai statiniai	I
212005	Vienbučio gyvenamojo namo Žibuoklių g. 12, Vilniuje, statybos projektas	Tvora	Vilniaus m. sav., Vilnius, Žibuoklių g. 12	Nauja statyba	Kiti inžineriniai statiniai	I
212005	Vienbučio gyvenamojo namo Žibuoklių g. 12, Vilniuje, statybos projektas	Ūkinis pastatas	Vilniaus m. sav., Vilnius, Žibuoklių g. 12	Statinio griovimas	Pagalbinio ūkio	I2
212005	Vienbučio gyvenamojo namo Žibuoklių g. 12, Vilniuje, statybos projektas	Vienbutis gyvenamasis namas	Vilniaus m. sav., Vilnius, Žibuoklių g. 12	Nauja statyba	Gyvenamoji (vieno buto pastatai)	G1
212012	Daugiabučio gyvenamojo namo Birželio 23-iosios g. 1 buto Nr. 55, Vilniuje, kapitalinio remonto projektas	Daugiabutis gyvenamasis namas	Vilniaus m. sav., Vilnius, Birželio 23-iosios g. 1-55	Kapitalinis remontas	Gyvenamoji (trijų ir daugiau butų - daugiabučiai pastatai)	G

Nr.	Pavadinimas	Pastato pavadinimas	Adresas	Statybos tipas	Statinio paskirtis	Paskirties kodas
212025	Dvibučio gyvenamojo namo Džiaugsmo g.skl. kad.Nr.0101/015:1725 Vilniuje projektas	Dvibutis gyvenamas namas	Vilniaus m. sav., Vilnius, Džiaugsmo g.	Nauja statyba	Gyvenamoji (dviejų butų pastatai)	G1
212081	Vienbutis gyvenamasis namas. Babinių Sodų 7-oji g. 11, Vilnius. Statybos projektas.	Sodo namas	Vilniaus m. sav., Vilnius, Babinių Sodų 7-oji g. 11	Statinio griovimas	Kita (sodų)	G2
212081	Vienbutis gyvenamasis namas. Babinių Sodų 7-oji g. 11, Vilnius. Statybos projektas.	Vienbutis gyvenamasis namas	Vilniaus m. sav., Vilnius, Babinių Sodų 7-oji g. 11	Nauja statyba	Gyvenamoji (vieno buto pastatai)	G1
212135	Vienbučio gyvenamojo namo B.Sruogos g.30 Vilniuje paprastojo remonto projektas	Vienbutis gyvenamasis namas (7.1)	Vilniaus m. sav., Vilnius, B. Sruogos g. 30	Paprastasis remontas	Gyvenamoji (vieno buto pastatai)	G1
212166	Vienbučio gyvenamojo namo Džiaugsmo g. skl. kad. Nr. 0101/0157:1368, Vilniaus m., statybos projektas	Pagalbinis ūkio pastatas	Vilnius, Džiaugsmo g.	Nauja statyba	Pagalbinio ūkio	I2
212166	Vienbučio gyvenamojo namo Džiaugsmo g. skl. kad. Nr. 0101/0157:1368, Vilniaus m., statybos projektas	Tvora	Vilnius, Džiaugsmo g.	Nauja statyba	Kiti inžineriniai statiniai	I
212166	Vienbučio gyvenamojo namo Džiaugsmo g. skl. kad. Nr. 0101/0157:1368, Vilniaus m., statybos projektas	Vienbutis gyvenamasis namas	Vilnius, Džiaugsmo g.	Nauja statyba	Gyvenamoji (vieno buto pastatai)	G1
212171	Vieno buto gyvenamojo namo Rakonių g. 60, Vilniaus m., statybos projektas	Gyvenamasis namas	Vilniaus m. sav., Vilnius, Rakonių g. 60	Nauja statyba	Gyvenamoji (vieno buto pastatai)	G1
212211	Ūkio pastato Geldučių g. 5A, Salų k., Vilniaus m., paskirties keitimo į gyvenamąją projektas, atliekant paprastąjį remontą	Pagalbinio ūkio pastatas	Vilniaus m. sav., Salos, Geldučių g. 5A	Paprastasis remontas	Pagalbinio ūkio	I2
212270	Vandentiekos paprastojo remonto ir nuotekynės statybos dvibučiam gyvenamajam namui Sirpučių g. 5, Vilniuje, projektas	Nuotekynė	Vilniaus m. sav., Vilnius, Sirpučių g. 5	Nauja statyba	Nuotekų išvadai	I
212270	Vandentiekos paprastojo remonto ir nuotekynės statybos dvibučiam gyvenamajam namui Sirpučių g. 5, Vilniuje, projektas	Vandentieka	Vilniaus m. sav., Vilnius, Sirpučių g. 5	Paprastasis remontas	Įvadiniai tinklai	I
212332	Vienbutis gyvenamasis namas. Girinaičių g.42, Vilnius. Statybos projektas	Vieno buto gyvenamasis namas	Vilniaus m. sav., Vilnius, Girinaičių g. 42	Nauja statyba	Gyvenamoji (vieno buto pastatai)	G1
212379	Daugiabučio gyvenamojo namo Vilniaus g. 29, Vilniuje, parduotuvės paprastojo remonto projektas	Daugiabutis gyvenamasis namas	Vilniaus m. sav., Vilnius, Vilniaus g. 29	Paprastasis remontas	Gyvenamoji (trijų ir daugiau butų - daugiabučiai pastatai)	G
212382	Vienbučiai gyvenamieji namai. Skersinės g. 13A, Vilnius. Statybos projektas	Nuotekų valykla	Vilniaus m. sav., Vilnius, Skersinės g. 13A	Nauja statyba	Nuotekų rinktuvai	I
212382	Vienbučiai gyvenamieji namai. Skersinės g. 13A, Vilnius. Statybos projektas	Vieno buto gyvenamas namas	Vilniaus m. sav., Vilnius, Skersinės g. 13A	Nauja statyba	Gyvenamoji (vieno buto pastatai)	G1
212386	Administracinės paskirties pastato Ukmergės g. 369A, Vilniuje administracinių patalpų kapitalinio remonto projektas	Administracinis pastatas	Vilniaus m. sav., Vilnius, Ukmergės g. 369A	Kapitalinis remontas	Administracinė	A
212413	Daugiabučio gyvenamojo namo Olandų g. 55B, Vilniuje, statybos projektas	Daugiabutis gyvenamasis namas	Vilniaus m. sav., Vilnius, Olandų g. 55B	Nauja statyba	Gyvenamoji (trijų ir daugiau butų - daugiabučiai pastatai)	G
212432	Administracinio pastato Jogailos g. 9A, Vilniuje, kapitalinio remonto projektas	Administracinis pastatas	Vilniaus m. sav., Vilnius, Jogailos g. 9A	Kapitalinis remontas	Administracinė	A
212443	Vienbutis gyvenamas namas. Krupavičiaus g. 22, Vilnius. Statybos projektas	Vienbutis gyvenamasis namas	Vilniaus m. sav., Vilnius, Mykolo Krupavičiaus g. 22	Nauja statyba	Gyvenamoji (vieno buto pastatai)	G1
212481	Vienbutis gyvenamasis namas. Verkių g., SB "Skambutis", skl. kad. Nr. 0101/0006:782, Vilnius. Statybos projektas.	Vienbutis gyvenamasis namas	Vilniaus m. sav., Vilnius, Verkių g.	Nauja statyba	Gyvenamoji (vieno buto pastatai)	G1

Nr.	Pavadinimas	Pastato pavadinimas	Adresas	Statybos tipas	Statinio paskirtis	Paskirties kodas
212486	Daugiabučio gyvenamojo namo Čiobiškio g. 15, Vilniuje, buto Nr. 40 kapitalinio remonto projektas	Daugiabutis gyvenamasis namas	Vilniaus m. sav., Vilnius, Čiobiškio g. 15-40	Kapitalinis remontas	Gyvenamoji (trijų ir daugiau butų - daugiabučiai pastatai)	G
212498	Administracinio pastato Giedraičių g. 85, Vilniuje, patalpų paskirties keitimas į gydymo paskirtį projektas	Administracinis pastatas	Vilniaus m. sav., Vilnius, Giedraičių g. 85		Administracinė	A
212516	Daugiabučio namo, Virbeliškių g. 5 , Vilniuje, statybos projektas	Daugiabutis gyvenamas namas	Vilniaus m. sav., Vilnius, Virbeliškių g. 5	Nauja statyba	Gyvenamoji (trijų ir daugiau butų - daugiabučiai pastatai)	G
212527	MOKSLO PASKIRTIES PASTATO (8.11) skl.kad.Nr. 0101/0076:578, VILNIUJE, NAUJOS STATYBOS PROJEKTAS	Dirbtuvės (53P1p)	Vilniaus m. sav., Vilnius, skl.kad.Nr.0101/0076:578	Statinio griovimas	Gamybos, pramonės	P
212527	MOKSLO PASKIRTIES PASTATO (8.11) skl.kad.Nr. 0101/0076:578, VILNIUJE, NAUJOS STATYBOS PROJEKTAS	Mokslo paskirties pastatas	Vilniaus m. sav., Vilnius, skl.kad.Nr.0101/0076:578	Nauja statyba	Mokslo	V
212527	MOKSLO PASKIRTIES PASTATO (8.11) skl.kad.Nr. 0101/0076:578, VILNIUJE, NAUJOS STATYBOS PROJEKTAS	Požeminis sandėlis (47l1b)	Vilniaus m. sav., Vilnius, skl.kad.Nr.0101/0076:578	Statinio griovimas	Pagalbinio ūkio	I2
212538	Vienbučio gyvenamojo namo S.Šilingo g. 106, Vilniaus m., statybos projektas	Vienbutis gyvenamasis namas	Vilniaus m. sav., Vilnius, S.Šilingo g. 106	Nauja statyba	Gyvenamoji (vieno buto pastatai)	G1
212571	Vienbučio gyvenamojo namo Kelmijos Sodų 84-oji g.21, Vilniaus m. statybos projektas	Kiemo rūsys	Vilniaus m. sav., Vilnius, Kelmijos Sodų 84-oji g. 21	Statinio griovimas	Pagalbinio ūkio	I2
212571	Vienbučio gyvenamojo namo Kelmijos Sodų 84-oji g.21, Vilniaus m. statybos projektas	Šiltnamis	Vilniaus m. sav., Vilnius, Kelmijos Sodų 84-oji g. 21	Statinio griovimas	Pagalbinio ūkio	I2
212571	Vienbučio gyvenamojo namo Kelmijos Sodų 84-oji g.21, Vilniaus m. statybos projektas	Sodo pastatas	Vilniaus m. sav., Vilnius, Kelmijos Sodų 84-oji g. 21	Statinio griovimas	Gyvenamoji (vieno buto pastatai)	G1
212571	Vienbučio gyvenamojo namo Kelmijos Sodų 84-oji g.21, Vilniaus m. statybos projektas	Ūkinis pastatas	Vilniaus m. sav., Vilnius, Kelmijos Sodų 84-oji g. 21	Statinio griovimas	Pagalbinio ūkio	I2
212571	Vienbučio gyvenamojo namo Kelmijos Sodų 84-oji g.21, Vilniaus m. statybos projektas	Vienbutis gyvenamasis namas	Vilniaus m. sav., Vilnius, Kelmijos Sodų 84-oji g. 21	Nauja statyba	Gyvenamoji (vieno buto pastatai)	G1
212605	Daugiabučio gyvenamojo namo A. Smetonos g. 8, Vilniuje buto Nr. 10 kapitalinio remonto projektas	Daugiabutis gyvenamasis namas	Vilniaus m. sav., Vilnius, A. Smetonos g. 8-10	Kapitalinis remontas	Gyvenamoji (trijų ir daugiau butų - daugiabučiai pastatai)	G
212702	Vandens ruošyklos statybos, administracinio pastato rekonstravimo, vandenvietės kapitalinio remonto Lazdynėlių g. 23, Vilniuje, projektas	Administracinis pastatas	Vilniaus m. sav., Vilnius, Lazdynėlių g. 23	Rekonstrukcija	Administracinė	A
212702	Vandens ruošyklos statybos, administracinio pastato rekonstravimo, vandenvietės kapitalinio remonto Lazdynėlių g. 23, Vilniuje, projektas	Elektroninių ryšių infostruktūros tinklai	Vilniaus m. sav., Vilnius, Lazdynėlių g. 23	Nauja statyba	Ryšių (telekomunikacijų) tinklų	I
212702	Vandens ruošyklos statybos, administracinio pastato rekonstravimo, vandenvietės kapitalinio remonto Lazdynėlių g. 23, Vilniuje, projektas	Elektros tinklai	Vilniaus m. sav., Vilnius, Lazdynėlių g. 23	Nauja statyba	Skirstomieji elektros tinklai	I
212702	Vandens ruošyklos statybos, administracinio pastato rekonstravimo, vandenvietės kapitalinio remonto Lazdynėlių g. 23, Vilniuje, projektas	Garažas	Vilniaus m. sav., Vilnius, Lazdynėlių g. 23	Paprastasis remontas	Garažų	P
212702	Vandens ruošyklos statybos, administracinio pastato rekonstravimo, vandenvietės kapitalinio remonto Lazdynėlių g. 23, Vilniuje, projektas	Kiti inžineriniai tinklai	Vilniaus m. sav., Vilnius, Lazdynėlių g. 23	Nauja statyba	Kiti inžineriniai statiniai	I

Nr.	Pavadinimas	Pastato pavadinimas	Adresas	Statybos tipas	Statinio paskirtis	Paskirties kodas
212702	Vandens ruošyklos statybos, administracinio pastato rekonstravimo, vandenvietės kapitalinio remonto Lazdynėlių g. 23, Vilniuje, projektas	Nuotekų šalinimo tinklai	Vilniaus m. sav., Vilnius, Lazdynėlių g. 23	Nauja statyba	Nuotekų išvadai	I
212702	Vandens ruošyklos statybos, administracinio pastato rekonstravimo, vandenvietės kapitalinio remonto Lazdynėlių g. 23, Vilniuje, projektas	Paplavų skaidrintuvas	Vilniaus m. sav., Vilnius, Lazdynėlių g. 23	Nauja statyba	Vandenvieči ų statiniai ir nusodintuvai	I
212702	Vandens ruošyklos statybos, administracinio pastato rekonstravimo, vandenvietės kapitalinio remonto Lazdynėlių g. 23, Vilniuje, projektas	Sandėlis	Vilniaus m. sav., Vilnius, Lazdynėlių g. 23	Paprastasis remontas	Sandėliavim o	P
212702	Vandens ruošyklos statybos, administracinio pastato rekonstravimo, vandenvietės kapitalinio remonto Lazdynėlių g. 23, Vilniuje, projektas	Vandens ruošyklos pastatas	Vilniaus m. sav., Vilnius, Lazdynėlių g. 23	Nauja statyba	Kita	KITA
212702	Vandens ruošyklos statybos, administracinio pastato rekonstravimo, vandenvietės kapitalinio remonto Lazdynėlių g. 23, Vilniuje, projektas	Vandens stotis (projekte II kėlimo siurblinė)	Vilniaus m. sav., Vilnius, Lazdynėlių g. 23	Paprastasis remontas	Kita	KITA
212702	Vandens ruošyklos statybos, administracinio pastato rekonstravimo, vandenvietės kapitalinio remonto Lazdynėlių g. 23, Vilniuje, projektas	Vandentiekio tinklai	Vilniaus m. sav., Vilnius, Lazdynėlių g. 23	Nauja statyba	Magistralinia i tinklai (vandentakiai)	I
212702	Vandens ruošyklos statybos, administracinio pastato rekonstravimo, vandenvietės kapitalinio remonto Lazdynėlių g. 23, Vilniuje, projektas	Vandentiekio tinklai	Vilniaus m. sav., Vilnius, Lazdynėlių g. 23	Nauja statyba	Skirstomieji tinklai	I
212702	Vandens ruošyklos statybos, administracinio pastato rekonstravimo, vandenvietės kapitalinio remonto Lazdynėlių g. 23, Vilniuje, projektas	Vidaus kelias	Vilniaus m. sav., Vilnius, Lazdynėlių g. 23	Nauja statyba	Vidaus keliai	I
212714	Daugiabutis gyvenamasis namas (7.3). Kultūros paminklas UIP - Vilniaus senamiestis, Tilto g.12, Rekonstravimo projektas	Daugiabutis gyvenamasis namas	Vilniaus m. sav., Vilnius, Tilto g. 12	Rekonstrukcija	Administraci nė	A
212725	VIENBUČIO GYVENAMOJO NAMO(7.1) VISORIŲ SODŲ 3-oji g. 24, VILNIUJE, STATYBOS PROJEKTAS	Gyvenamasis namas	Vilniaus m. sav., Vilnius, Visorių Sodų 3-ioji g. 24	Nauja statyba	Gyvenamoji (vieno buto pastatai)	G1
212726	Daugiabučio gyvenamojo namo Pilies g.8a, Vilniuje, biuro patalpos Nr. 9 paprastojo remonto, keičiant paskirtį į gyvenamąją, projektas	Daugiabutis gyvenamasis namas	Vilniaus m. sav., Vilnius, Pilies g. 8a-9	Paprastasis remontas	Gyvenamoji (trijų ir daugiau butų - daugiabučiai pastatai)	G
212752	Daugiabučio gyvenamojo namo Pelesos g.47 Vilniuje kūrybinių dirbtuvių kapitalinio remonto projektas, keičiant paskirtį į mokslo	Daugiabutis gyvenamas namas	Vilniaus m. sav., Vilnius, Pelesos g. 47	Kapitalinis remontas	Gyvenamoji (trijų ir daugiau butų - daugiabučiai pastatai)	G
212754	Vandentiekos ir nuotekynės gyvenamajam namui Romuvos g. 12, Vilniuje, statybos projektas	Nuotekynė	Vilniaus m. sav., Vilnius, Romuvos g. 12	Nauja statyba	Nuotekų išvadai	I
212754	Vandentiekos ir nuotekynės gyvenamajam namui Romuvos g. 12, Vilniuje, statybos projektas	Vandentieka	Vilniaus m. sav., Vilnius, Romuvos g. 12	Nauja statyba	Įvadiniai tinklai	I
212785	Vienbučio gyvenamojo namo E. Andriolio g. 32, Vilniaus m., statybos projektas	Vienbutis gyvenamasis namas	Vilniaus m. sav., Vilnius, Elvyro Andriolio g. 32	Nauja statyba	Gyvenamoji (vieno buto pastatai)	G1
212788	Dviejų sublokuotų vienbučių gyvenamųjų namų E. Andriolio g. 32A, Vilniaus m., statybos projektas	Vienbutis gyvenamasis namas	Vilniaus m. sav., Vilnius, Elvyro Andriolio g. 32A	Nauja statyba	Gyvenamoji (vieno buto pastatai)	G1
212844	Vandentiekos ir nuotekynės ūkiniam pastatui Gražinos g.3, Vilniuje, statybos projektas	Nuotekynė	Vilniaus m. sav., Vilnius, Gražinos g. 3	Nauja statyba	Nuotekų išvadai	I
212844	Vandentiekos ir nuotekynės ūkiniam pastatui Gražinos g.3, Vilniuje, statybos projektas	Vandentiekis	Vilniaus m. sav., Vilnius, Gražinos g. 3	Nauja statyba	Įvadiniai tinklai	I
212859	Sodo namo pertvarkymo į vienbutį gyvenamąjį namą Babinių Sodų 25-oji g.14, Vilniaus m. rekonstravimo projektas	Pagalbinio ūkio pastatas	Vilniaus m. sav., Vilnius, Babinių Sodų 25-oji g. 14	Nauja statyba	Pagalbinio ūkio	I2

Nr.	Pavadinimas	Pastato pavadinimas	Adresas	Statybos tipas	Statinio paskirtis	Paskirties kodas
212859	Sodo namo pertvarkymo į vienbutį gyvenamąjį namą Babinių Sodų 25-oji g.14, Vilniaus m. rekonstravimo projektas	Sodo pastatas	Vilniaus m. sav., Vilnius, Babinių Sodų 25-oji g. 14	Rekonstrukcija	Kita (sodų)	G2
212876	Vienbutis gyvenamasis namas Sakalaičių Sodų 5-oji g. 15, Vilnius, statybos projektas	Vienbutis gyvenamasis namas	Vilniaus m. sav., Vilnius, Sakalaičių Sodų 5-oji g. 15	Nauja statyba	Gyvenamoji (vieno buto pastatai)	G1
212892	Vandentiekos ir nuotekynės gyvenamajam namui Noragiškių g. 55, (kad. Nr. 0101/0008:235), Vilnius, statybos projektas	Nuotekynė	Vilniaus m. sav., Vilnius, Noragiškių g. 55	Nauja statyba	Nuotekų išvadai	I
212892	Vandentiekos ir nuotekynės gyvenamajam namui Noragiškių g. 55, (kad. Nr. 0101/0008:235), Vilnius, statybos projektas	Vandentieka	Vilniaus m. sav., Vilnius, Noragiškių g. 55	Nauja statyba	Įvadiniai tinklai	I
212907	Daugiabučio gyvenamojo namo Šv.Stepono g. 17 Vilniuje buto Nr.13 kapitalinio remonto projektas	Daugiabutis gvenamasis namas	Vilniaus m. sav., Vilnius, Šv. Stepono g. 17-13	Kapitalinis remontas	Gyvenamoji (trijų ir daugiau butų - daugiabučiai pastatai)	G
212919	Vienbučio gyvenamojo namo Geležinio Vilko g. SB "Šeškinė" skl.kad.Nr.0101/0021:234, Vilniaus m., statybos projektas	Vienbutis gyvenamasis namas	Vilnius, Geležinio Vilko g. SB "Šeškinė"	Nauja statyba	Gyvenamoji (vieno buto pastatai)	G1
212948	Garažas Ratnyčios g.56, Vilniuje. Supaprastintas rekonstravimo projektas	Ūkinis pastatas	Vilniaus m. sav., Vilnius, Ratnyčios g. 56	Rekonstrukcija	Pagalbinio ūkio	I2
212960	Vienbučio gyvenamojo namo Viršupio Sodų g. 32, Vilniuje, statybos projektas	Sodo pastatas	Vilniaus m. sav., Vilnius, Viršupio Sodų g. 32	Statinio griovimas	Kita (sodų)	G2
212960	Vienbučio gyvenamojo namo Viršupio Sodų g. 32, Vilniuje, statybos projektas	Vieno buto gyvenamasis namas	Vilniaus m. sav., Vilnius, Viršupio Sodų g. 32	Nauja statyba	Gyvenamoji (vieno buto pastatai)	G1
212970	VIENBUTIS GYVENAMASIS NAMAS. SKERSINĖS SODŲ 3-IOJI g. 20, VILNIUS. STATYBOS PROJEKTAS.	NUOTEKŲ IŠVADAS	Vilniaus m. sav., Vilnius, Skarbelio Sodų 3-ioji g. 30	Nauja statyba	Nuotekų išvadai	I
212970	VIENBUTIS GYVENAMASIS NAMAS. SKERSINĖS SODŲ 3-IOJI g. 20, VILNIUS. STATYBOS PROJEKTAS.	PASTATAS-SODO PASTATAS	Vilniaus m. sav., Vilnius, Skarbelio Sodų 3-ioji g. 30	Statinio griovimas	Kita (sodų)	G2
212970	VIENBUTIS GYVENAMASIS NAMAS. SKERSINĖS SODŲ 3-IOJI g. 20, VILNIUS. STATYBOS PROJEKTAS.	VANDENTIEKIO ĮVADAS	Vilniaus m. sav., Vilnius, Skarbelio Sodų 3-ioji g. 30	Nauja statyba	Įvadiniai tinklai	I
212970	VIENBUTIS GYVENAMASIS NAMAS. SKERSINĖS SODŲ 3-IOJI g. 20, VILNIUS. STATYBOS PROJEKTAS.	VIENO BUTO GYVENAMASIS NAMAS	Vilniaus m. sav., Vilnius, Skarbelio Sodų 3-ioji g. 30	Nauja statyba	Gyvenamoji (vieno buto pastatai)	G1
212984	Daugiabučio gyvenamojo namo P.Rimšos g.2, Vilniuje, buto Nr.2 kapitalinio remonto projektas	Daugiabutis gyvenamasis namas	Vilniaus m. sav., Vilnius, Petro Rimšos g. 2-2	Kapitalinis remontas	Gyvenamoji (trijų ir daugiau butų - daugiabučiai pastatai)	G
213014	Vienbučio gyvenamo namo Žvaigždikių g. 67, Vilniaus m., statybos projektas	Vienbutis gyvenamasis namas (7.1)	Vilniaus m. sav., Vilnius, Žvaigždikių g. 67	Nauja statyba	Gyvenamoji (vieno buto pastatai)	G1
213019	Vidutinio slėgio dujotiekio įvado į sklypą D. Tarabildienės g. 11 B, skl. kad. Nr. 0101/0165:1084, Vilniuje statybos projektas	Vidutinio slėgio dujotiekio įvadas	Vilniaus m. sav., Vilnius D. Tarabildienės g. 11 B	Nauja statyba	Skirstomieji dujotiekiai	I
213042	Vienbučio gyvenamojo namo Grūdų Sodų 6-oji g. 19, Vilniuje,statybos projektas	Sodo namas	Vilniaus m. sav., Vilnius, Grūdų Sodų 6-oji g. 19	Statinio griovimas	Kita (sodų)	G2
213042	Vienbučio gyvenamojo namo Grūdų Sodų 6-oji g. 19, Vilniuje,statybos projektas	Vienbutis gyvenamasis namas	Vilniaus m. sav., Vilnius, Grūdų Sodų 6-oji g. 19	Nauja statyba	Gyvenamoji (vieno buto pastatai)	G1
213075	Vandentiekos ir nuotekynės gyvenamajam namui Birbynių g.66, Vilniuje, statybos projektas	Nuotekynė	Vilniaus m. sav., Vilnius, Birbynių g. 66	Nauja statyba	Nuotekų išvadai	I
213075	Vandentiekos ir nuotekynės gyvenamajam namui Birbynių g.66, Vilniuje, statybos projektas	Vandentieka	Vilniaus m. sav., Vilnius, Birbynių g. 66	Nauja statyba	Įvadiniai tinklai	I
213078	Vienbučio gyvenamo namo Vilkiškės g. 5, Vilniuje, kapitalinio remonto projektas.	Vienbutis gyvenamsis namas (7.1)	Vilniaus m. sav., Vilnius, Vilkiškės g. 5	Kapitalinis remontas	Gyvenamoji (vieno buto pastatai)	G1

Nr.	Pavadinimas	Pastato pavadinimas	Adresas	Statybos tipas	Statinio paskirtis	Paskirties kodas
213108	Vandentiekio ir buitinės nuotekynės dvibučiam gyvenamajam namui Šiaurės g. 110, Vilnius, statybos projektas	Buitinė nuotekynė	Vilniaus m. sav., Vilnius, Šiaurės g. 110-1,2	Nauja statyba	Nuotekų surinkimo tinklai	I
213108	Vandentiekio ir buitinės nuotekynės dvibučiam gyvenamajam namui Šiaurės g. 110, Vilnius, statybos projektas	Vandentiekis	Vilniaus m. sav., Vilnius, Šiaurės g. 110-1,2	Nauja statyba	Skirstomieji tinklai	I
213120	Vandentiekos paprastojo remonto ir nuotekynės statybos gyvenamajam namui Liepų al. 23, Vilniuje, statybos projektas	Nuotekynė	Vilniaus m. sav., Vilnius, Liepų al. 23	Nauja statyba	Nuotekų išvadai	I
213120	Vandentiekos paprastojo remonto ir nuotekynės statybos gyvenamajam namui Liepų al. 23, Vilniuje, statybos projektas	Vandentieka	Vilniaus m. sav., Vilnius, Liepų al. 23	Paprastasis remontas	Įvadiniai tinklai	I
213158	Pramogų centro Didžioji g.28, Vilniuje paprastojo remonto projektas	pramogų centras	Vilniaus m. sav., Vilnius, Didžioji g. 28	Paprastasis remontas	Poilsio	V
213163	Vidutinio slėgio dujotiekio įvadų iki pastatų Žolyno g. 35, 39, skl. kad. Nr. 0101/0034:166, 0101/0034:163, Vilniuje statybos projektas	Vidutinio slėgio dujotiekio įvadas	Vilniaus m. sav., Vilnius, Žolyno g. 35	Nauja statyba	Skirstomieji dujotiekiai	I
213163	Vidutinio slėgio dujotiekio įvadų iki pastatų Žolyno g. 35, 39, skl. kad. Nr. 0101/0034:166, 0101/0034:163, Vilniuje statybos projektas	Vidutinio slėgio dujotiekio įvadas	Vilniaus m. sav., Vilnius, Žolyno g. 39	Nauja statyba	Skirstomieji dujotiekiai	I
213165	Gyvenamojo namo Šilo g. 52, Vilniaus m., atnaujinimo (modernizavimo) projektas	Gyvenamasis namas	Vilnius, Šilo g. 52	Atnaujinimas (modernizavimas)	Gyvenamoji (trijų ir daugiau butų - daugiabučiai pastatai)	G
213171	Vidutinio slėgio dujotiekio įvado iki sklypo Pragiedrulių Sodų 7-oji g. 3, skl. kad. Nr. 0101/0025:439, Vilniuje statybos projektas	Vidutinio slėgio dujotiekio įvadas	Vilniaus m. sav., Vilnius, Pragiedrulių Sodų 7-oji g. iki sklypo Pragiedrulių Sodų 7-oji g. 3	Nauja statyba	Skirstomieji dujotiekiai	I
213173	VŠĮ Respublikinės Vilniaus universitetinės ligoninės Šiltnamių g. 29 Vilniuje, operacinių bloko paprastojo remonto projektas.	Ligoninė	Vilniaus m. sav., Vilnius, Šiltnamių g. 29	Paprastasis remontas	Gydymo	V
213235	Du vienbučiai gyvenamieji namai. P. Babickio g. 24, Vilnius. Statybos projektas	Vienbutis gyvenamasis namas	Vilniaus m. sav., Vilnius, P. Babickio g. 24	Nauja statyba	Gyvenamoji (vieno buto pastatai)	G1
213272	Daugiabučio gyvenamojo namo J. Baltrušaičio g. 3, Vilniuje patalpos G-10 apjungiant su rūsio patalpomis R-27, R-30, R-32 paskirties keitimo projektas	Daugiabutis gyvenamasis namas	Vilniaus m. sav., Vilnius, J. Baltrušaičio g. 3		Gyvenamoji (trijų ir daugiau butų - daugiabučiai pastatai)	G
213286	Vienbutis gyvenamasis namas. K. Jelskio g. 45, Vilnius. Rekonstravimo projektas	Vieno buto gyvenamas namas	Vilniaus m. sav., Vilnius, K. Jelskio g. 45	Rekonstrukcija	Gyvenamoji (vieno buto pastatai)	G1
213291	Dviejų vienbučių gyvenamųjų namų Olandų G.9 ir 11 Vilniuje atjungimo nuo centralizuotų šilumos tinklų paprastojo remonto projektas	Vienbutis gyvenamasis namas su adresu OLANDŲ G.11	Vilniaus m. sav., Vilnius, Olandų g. 11	Paprastasis remontas	Gyvenamoji (vieno buto pastatai)	G1
213291	Dviejų vienbučių gyvenamųjų namų Olandų G.9 ir 11 Vilniuje atjungimo nuo centralizuotų šilumos tinklų paprastojo remonto projektas	Vienbutis gyvenamasis namas su adresu OLANDŲ G.9	Vilniaus m. sav., Vilnius, Olandų g. 9	Paprastasis remontas	Gyvenamoji (vieno buto pastatai)	G1
213340	PREKYBOS PASTATO (8.3) DŪKŠTŲ G. 34, VILNIUJE STATYBOS PROJEKTAS	Prekybos paskirties pastatas	Vilniaus m. sav., Vilnius, Dūkštų g. 34	Nauja statyba	Prekybos	K
213366	Vienbučio gyvenamojo namo Džiaugsmo g., skl. kad. nr. 0101/0157:1819 Vilniaus mieste, statybos projektas	Vienbutis gyvenamas namas	Vilniaus m. sav., Vilnius, Džiaugsmo g.	Nauja statyba	Gyvenamoji (vieno buto pastatai)	G1
213385	Vienbutis gyvenamas namas. Krakiškių Sodų 18-oji - 4, SB „Ridikas“ skl. nr. 33, Verkių sen., Vilnius. Statybos projektas.	Sodo namas	Vilniaus m. sav., Vilnius, Krakiškių Sodų 18-oji g. 4	Statinio griovimas	Kita (sodų)	G2
213385	Vienbutis gyvenamas namas. Krakiškių Sodų 18-oji - 4, SB „Ridikas“ skl. nr. 33, Verkių sen., Vilnius. Statybos projektas.	Ūkio pastatas	Vilniaus m. sav., Vilnius, Krakiškių Sodų 18-oji g. 4	Statinio griovimas	Pagalbinio ūkio	I2
213385	Vienbutis gyvenamas namas. Krakiškių Sodų 18-oji - 4, SB „Ridikas“ skl. nr. 33, Verkių sen., Vilnius. Statybos projektas.	Vienbutis gyvenamasis namas	Vilniaus m. sav., Vilnius, Krakiškių Sodų 18-oji g. 4	Nauja statyba	Gyvenamoji (vieno buto pastatai)	G1

Nr.	Pavadinimas	Pastato pavadinimas	Adresas	Statybos tipas	Statinio paskirtis	Paskirties kodas
213394	Vidutinio slėgio dujotiekio ir dujotiekio įvado iki pastato Savanorių g. 180, skl. kad. Nr. 0101/0069:157, Vilniuje, statybos projektas	Vidutinio slėgio dujotiekio įvadas	Vilniaus m. sav., Vilnius, Savanorių pr. iki pastato Savanorių pr. 180.	Nauja statyba	Skirstomieji dujotiekiai	I
213394	Vidutinio slėgio dujotiekio ir dujotiekio įvado iki pastato Savanorių g. 180, skl. kad. Nr. 0101/0069:157, Vilniuje, statybos projektas	Vidutinio slėgio dujotiekis	Vilniaus m. sav., Vilnius, Savanorių pr. iki pastato Savanorių pr. 180.	Nauja statyba	Skirstomieji dujotiekiai	I
213449	Vidutinio slėgio dujotiekio Babinių Sodų 26-ojoje g. ir įvado iki sklypo Babinių Sodų 26-oji g. 16, skl. kad. Nr. 0101/0145:138, Vilniuje, statybos projektas	Vidutinio slėgio dujotiekio įvadas	Vilniaus m. sav., Vilnius, Babinių Sodų 26-oji g. iki sklypo Babinių Sodu 26-oji g. 16, skl. kad. Nr. 0101/0145:138.	Nauja statyba	Skirstomieji dujotiekiai	I
213449	Vidutinio slėgio dujotiekio Babinių Sodų 26-ojoje g. ir įvado iki sklypo Babinių Sodų 26-oji g. 16, skl. kad. Nr. 0101/0145:138, Vilniuje, statybos projektas	Vidutinio slėgio dujotiekis	Vilniaus m. sav., Vilnius, Babinių Sodų 26-oji g. iki sklypo Babinių Sodu 26-oji g. 16, skl. kad. Nr. 0101/0145:138.	Nauja statyba	Skirstomieji dujotiekiai	I
213495	Vienbutis gyvenamasis namas.Juodvarnių Sodų 15-oji g. 10. Vilnius.Rekostravimo projektas	Vienbutis gyvenamasis namas	Vilniaus m. sav., Vilnius, Juodvarnių Sodų 15-oji g. 10	Rekonstrukcija	Gyvenamoji (vieno buto pastatai)	G1
213496	Automobilių stovėjimo aikštelės (prie Mokslinės komunikacijos ir informacijos centro) ir paviršinių nuotekų tinklų Saulėtekio al. 9, Vilniuje, statybos projektas	Automobilių stovėjimo aikštelė	Vilnius, Saulėtekio al. 9	Nauja statyba	Kiti inžineriniai statiniai	I
213496	Automobilių stovėjimo aikštelės (prie Mokslinės komunikacijos ir informacijos centro) ir paviršinių nuotekų tinklų Saulėtekio al. 9, Vilniuje, statybos projektas	Paviršinių nuotekų tinklai d250 mm	Vilnius, Saulėtekio al. 9	Nauja statyba	Nuotekų kolektoriai	I
213530	VIENBUČIO GYVENAMOJO NAMO PAGIRIŲ K. SKL. KAD. NR. 0101/0160:6099, VILNIAUS M., STATYBOS PROJEKTAS	Pagalbinio ūkio pastatas	Vilniaus m. sav., Pagirių k.	Nauja statyba	Pagalbinio ūkio	I2
213530	VIENBUČIO GYVENAMOJO NAMO PAGIRIŲ K. SKL. KAD. NR. 0101/0160:6099, VILNIAUS M., STATYBOS PROJEKTAS	Vienbutis gyvenamasis namas	Vilniaus m. sav., Pagirių k.	Nauja statyba	Gyvenamoji (vieno buto pastatai)	G1
213578	Vienbučio gyvenamojo namo J.Švažo 9F,Vilniaus m. statybos projektas	Vienbutis gyvenamasis namas	Vilniaus m. sav., Vilnius, Jono Švažo g. 9 F	Nauja statyba	Gyvenamoji (vieno buto pastatai)	G1
213586	Vienbutis gyvenamasis namas. Kryžiokų Sodų 13-oji g. 51, Vilnius. Statybos projektas.	Vienbutis gyvenamasis namas	Vilniaus m. sav., Vilnius, Kryžiokų Sodų 13-oji g. 51	Nauja statyba	Gyvenamoji (vieno buto pastatai)	G1
213714	Daugiabučio gyvenamojo namo Taikos g. 36, Vilniuje, buto Nr. 13 kapitalinio remonto projektas.	Daugiabutis gyvenamasis namas	Vilniaus m. sav., Vilnius, Taikos g. 36-13	Kapitalinis remontas	Gyvenamoji (trijų ir daugiau butų - daugiabučiai pastatai)	G
213720	Vienbučio gyvenamojo namo Sakališkių g. 12, Vilniaus m., statybos projektas	Vienbutis gyvenamasis namas	Vilnius, Sakališkių g. 12	Nauja statyba	Gyvenamoji (vieno buto pastatai)	G1
213724	Vandentiekos gyvenamam namui Vilniaus m., Daniliškių g.49A-1 statybos projektas	Vandentieka	Vilniaus m. sav., Vilnius, Daniliškių g. 49A-1	Nauja statyba	Įvadiniai tinklai	I
213733	Sandėlio Kirtimų g. 41, Vilniaus m., statybos projektas	Sandėlis	Vilniaus m. sav., Vilnius, Kirtimų g. 41	Nauja statyba	Sandėliavimo	P
213753	Vienbutis gyvenamasis namas. Mileišiškių Sodų 8-oji g.7, Vilnius. Statybos projektas.	Sodo pastatas	Vilniaus m. sav., Vilnius, Mileišiškių Sodų 8-oji g. 7	Statinio griovimas	Kita (sodų)	G2
213753	Vienbutis gyvenamasis namas. Mileišiškių Sodų 8-oji g.7, Vilnius. Statybos projektas.	Vienbutis gyvenamasis namas	Vilniaus m. sav., Vilnius, Mileišiškių Sodų 8-oji g. 7	Nauja statyba	Gyvenamoji (vieno buto pastatai)	G1
213795	Vienbutis gyvenamasis namas Vilkynės g. 10. Vilnius. Statybos projektas	VIENBUTIS GYVENAMASIS NAMAS	Vilniaus m. sav., Vilnius, Vilkynės g. 10	Nauja statyba	Gyvenamoji (vieno buto pastatai)	G1
213824	Vienbutis gyvenamasis namas tarp Džiaugsmo g. ir Grūdų g. Vilnius. Statybos projektas	Vienbutis gyvenamasis namas	Vilniaus m. sav., tarp Džiaugsmo g. ir Grūdų g.	Nauja statyba	Gyvenamoji (vieno buto pastatai)	G1

Nr.	Pavadinimas	Pastato pavadinimas	Adresas	Statybos tipas	Statinio paskirtis	Paskirties kodas
213874	Nuotekynės butui Žemoji g. 31-1, Vilniuje, statybos projektas	Nuotekynė	Vilniaus m. sav., Vilnius, Žemoji g. 31-1	Nauja statyba	Nuotekų išvadai	I
213898	Daugiabučio gyvenamojo namo Gedimino pr. 43, Vilniaus mieste, paprastojo remonto projektas	Daugiabutis gyvenamasis namas	Vilniaus m. sav., Vilnius, Gedimino pr. 43	Paprastasis remontas	Gyvenamoji (trijų ir daugiau butų - daugiabučiai pastatai)	G
213960	Automatinė telefonų stotis. Laisvės prospektas 105, Vilnius. Rekonstravimo projektas.	Automatinės telefonų stoties patalpos (8.22.)	Vilnius, Laisvės pr. 105	Rekonstrukcija	Kita	KITA
213971	Gyvenamojo pastato (bendrabučio) Gerosios Vilties g. 23, Vilniuje paprastojo remonto projektas	Gyvenamas namas - bendrabutis	Vilniaus m. sav., Vilnius, Gerosios Vilties g. 23	Paprastasis remontas	Gyvenamoji (įvairioms socialinėms grupėms)	G
213985	Gamybinio pastato Švitrigailos g. 11K Vilniuje administracinių patalpų Nr.107 kapitalinio remonto projektas, keičiant paskirtį į gydymo	gamybinis pastatas	Vilniaus m. sav., Vilnius, Švitrigailos g. 11k-107	Kapitalinis remontas	Gamybos, pramonės	P
214018	Gamybinio pastato Smolensko g. 10D, Vilniuje, kūrybinių dirbtuvių Nr. 7 paskirties keitimo į gyvenamąsias projektas , atliekant kapitalinį remontą.	gamybinis pastatas	Vilniaus m. sav., Vilnius, Smolensko g. 10D-7	Kapitalinis remontas	Gamybos, pramonės	P
214033	Ūkinio pastato, Smolensko g. 5, Vilniaus m. Statybos projektas. I grupės nesudėtingas statinys	Ūkinis pastatas	Vilniaus m. sav., Vilnius, Smolensko g. 5	Nauja statyba	Kita (ūkio)	I2
214109	Vienbučio gyvenamojo namo Jauronių g. 9 SB "Laimė" skl.Nr 216, Vilniuje, statybos projektas	Vienbutis gyvenamasis namas	Vilniaus m. sav., Vilnius, Jauronių g. 9 SB	Nauja statyba	Gyvenamoji (vieno buto pastatai)	G1
214199	Vidutinio slėgio dujotiekio Visalaukio g. ir įvado iki sklypo Visalaukio g. 75, skl. kad. Nr. 0101/0149:45, Vilniuje, statybos projektas	Vidutinio slėgio dujotiekio įvadas	Vilniaus m. sav., Vilnius, Visalaukio g. iki sklypo Visalaukio g. 75, skl. kad. Nr. 0101/0149:45.	Nauja statyba	Skirstomieji dujotiekiai	I
214199	Vidutinio slėgio dujotiekio Visalaukio g. ir įvado iki sklypo Visalaukio g. 75, skl. kad. Nr. 0101/0149:45, Vilniuje, statybos projektas	Vidutinio slėgio dujotiekis	Vilniaus m. sav., Vilnius, Visalaukio g. iki sklypo Visalaukio g. 75, skl. kad. Nr. 0101/0149:45.	Nauja statyba	Skirstomieji dujotiekiai	I
214302	Vandentiekos ir nuotekynės sodo namui Salininkų Sodų 12-oji g. 28, Vilniuje, statybos projektas	Buitinė nuotekynė	Vilniaus m. sav., Vilnius, Salininkų Sodų 12-oji g. 28	Nauja statyba	Nuotekų išvadai	I
214302	Vandentiekos ir nuotekynės sodo namui Salininkų Sodų 12-oji g. 28, Vilniuje, statybos projektas	Vandentiekis	Vilniaus m. sav., Vilnius, Salininkų Sodų 12-oji g. 28	Nauja statyba	Įvadiniai tinklai	I
214443	Du vienbučiai gyvenamieji namai Centrinė g.41, Vilnius, rekonstravimo ir statybos projektas	kiti statiniai(inžineriniai)-kiemo statiniai	Vilniaus m. sav., Vilnius, Centrinė g. 41	Statinio griovimas	Kiti inžineriniai statiniai	I
214443	Du vienbučiai gyvenamieji namai Centrinė g.41, Vilnius, rekonstravimo ir statybos projektas	malkinė	Vilniaus m. sav., Vilnius, Centrinė g. 41	Statinio griovimas	Pagalbinio ūkio	I2
214443	Du vienbučiai gyvenamieji namai Centrinė g.41, Vilnius, rekonstravimo ir statybos projektas	tvartas	Vilniaus m. sav., Vilnius, Centrinė g. 41	Statinio griovimas	Pagalbinio ūkio	I2
214443	Du vienbučiai gyvenamieji namai Centrinė g.41, Vilnius, rekonstravimo ir statybos projektas	ūkinis pastatas	Vilniaus m. sav., Vilnius, Centrinė g. 41	Statinio griovimas	Pagalbinio ūkio	I2
214443	Du vienbučiai gyvenamieji namai Centrinė g.41, Vilnius, rekonstravimo ir statybos projektas	vienbutis gyvenamasis namas	Vilniaus m. sav., Vilnius, Centrinė g. 41	Nauja statyba	Gyvenamoji (vieno buto pastatai)	G1
214443	Du vienbučiai gyvenamieji namai Centrinė g.41, Vilnius, rekonstravimo ir statybos projektas	vienbutis gyvenamasis namas	Vilniaus m. sav., Vilnius, Centrinė g. 41	Rekonstrukcija	Gyvenamoji (vieno buto pastatai)	G1
214534	Vienbučio gyvenamojo namo Žvaigždikių g. 41, Vilniaus m., statybos projektas	Vienbutis gyvenamasis namas	Vilnius, Žvaigždikių g. 41	Nauja statyba	Gyvenamoji (vieno buto pastatai)	G1
214543	Vidutinio slėgio dujotiekio su įvadais iki sklypų ribų Žvalgų g. 6, 8 skl. kad. Nr. 0101/0018:13; 78, Vilniuje, statybos projektas	Vidutinio slėgio dujotiekio įvadas (1)	Vilniaus m. sav., Vilnius, Žvalgų g., iki sklypų Žvalgų g. 6, 8 skl. kad. Nr. 0101/0018:13; 78.	Nauja statyba	Skirstomieji dujotiekiai	I

Nr.	Pavadinimas	Pastato pavadinimas	Adresas	Statybos tipas	Statinio paskirtis	Paskirties kodas
214543	Vidutinio slėgio dujotiekio su įvadais iki sklypų ribų Žvalgų g. 6, 8 skl. kad. Nr. 0101/0018:13; 78, Vilniuje, statybos projektas	Vidutinio slėgio dujotiekio įvadas (2)	Vilniaus m. sav., Vilnius, Žvalgų g., iki sklypų Žvalgų g. 6, 8 skl. kad. Nr. 0101/0018:13; 78.	Nauja statyba	Skirstomieji dujotiekiai	I
214543	Vidutinio slėgio dujotiekio su įvadais iki sklypų ribų Žvalgų g. 6, 8 skl. kad. Nr. 0101/0018:13; 78, Vilniuje, statybos projektas	Vidutinio slėgio dujotiekis	Vilniaus m. sav., Vilnius, Žvalgų g., iki sklypų Žvalgų g. 6, 8 skl. kad. Nr. 0101/0018:13; 78.	Nauja statyba	Skirstomieji dujotiekiai	I
214568	Dvibučio gyvenamojo namo Žirgupės g. 1, Vilniaus m., statybos projektas	Dvibutis gyvenamasis namas	Vilniaus m. sav., Vilnius, Žirgupės g. 1	Nauja statyba	Gyvenamoji (dviejų butų pastatai)	G1
214589	Vienbučio gyvenamojo namo pertvarkymo į dvibutį gyvenamąjį namą S. Batoro g. 86, Vilniaus m., rekonstravimo projektas	Gyvenamasis namas	Vilnius, Stepono Batoro g. 86	Rekonstrukcija	Gyvenamoji (vieno buto pastatai)	G1
214589	Vienbučio gyvenamojo namo pertvarkymo į dvibutį gyvenamąjį namą S. Batoro g. 86, Vilniaus m., rekonstravimo projektas	Ūkinis pastatas	Vilnius, Stepono Batoro g. 86	Statinio griovimas	Pagalbinio ūkio	I2
214651	Vidutinio slėgio dujotiekio su įvadais iki sklypo Pavilnio Sodų 2-oji g. 13, skl. kad. Nr. 0101/0075:3290, Vilniuje, statybos projektas	Vidutinio slėgio dujotiekio įvadas	Vilniaus m. sav., Vilnius, Pavilnio Sodų 2-oji g. iki sklypo Pavilnio Sodų 2-oji g. 13, skl. kad. Nr. 0101/0075:3290.	Nauja statyba	Skirstomieji dujotiekiai	I
214651	Vidutinio slėgio dujotiekio su įvadais iki sklypo Pavilnio Sodų 2-oji g. 13, skl. kad. Nr. 0101/0075:3290, Vilniuje, statybos projektas	Vidutinio slėgio dujotiekis	Vilniaus m. sav., Vilnius, Pavilnio Sodų 2-oji g. iki sklypo Pavilnio Sodų 2-oji g. 13, skl. kad. Nr. 0101/0075:3290.	Nauja statyba	Skirstomieji dujotiekiai	I
214694	Dvibučio gyvenamojo namo Traidenio g. 26, Vilniuje, padalinimo į du turtinius vienetus ir paskirties keitimo į du vienbučius projektas, atliekant paprastąjį remontą	Dvibutis gyvenamasis namas	Vilniaus m. sav., Vilnius, Traidenio g. 26	Paprastasis remontas	Gyvenamoji (dviejų butų pastatai)	G1
214700	Vandentiekos ir nuotekynės gyvenamajam namui Pikutiškių g. 20, Vilniuje, statybos projektas	Nuotekynė	Vilniaus m. sav., Vilnius, Pikutiškių g. 20	Nauja statyba	Nuotekų išvadai	I
214700	Vandentiekos ir nuotekynės gyvenamajam namui Pikutiškių g. 20, Vilniuje, statybos projektas	Vandentieka	Vilniaus m. sav., Vilnius, Pikutiškių g. 20	Nauja statyba	Įvadiniai tinklai	I
214713	Daugiabutis gyvenamasis namas. Žirmūnų g. 1L, Vilnius. Statybos projektas	Daugiabutis gyvenamasis namas	Vilniaus m. sav., Vilnius, Žirmūnų g. 1L	Nauja statyba	Gyvenamoji (trijų ir daugiau butų - daugiabučiai pastatai)	G
214715	Daugiabutis gyvenamasis namas. Žirmūnų g. 1M, Vilnius. Statybos projektas	Daugiabutis gyvenamasis namas	Vilniaus m. sav., Vilnius, Žirmūnų g. 1M	Nauja statyba	Gyvenamoji (trijų ir daugiau butų - daugiabučiai pastatai)	G
214747	Skulptūros M. Valančiaus g. 7, Vilniuje, statybos projektas	Skulptūra	Vilniaus m. sav., Vilnius, M. Valančiaus g. 7	Nauja statyba	Kiti inžineriniai statiniai	I
214754	Gamybinio - administracinio pastato paprastojo remonto ir šiukšlių konteinerių pastato naujos statybos V.A.Graičiūno g. 26, Vilniuje,projektas.	Gamybinis administracinis pastatas	Vilniaus m. sav., Vilnius, V. A. Graičiūno g. 26	Paprastasis remontas	Gamybos, pramonės	P
214754	Gamybinio - administracinio pastato paprastojo remonto ir šiukšlių konteinerių pastato naujos statybos V.A.Graičiūno g. 26, Vilniuje,projektas.	Šiukšlių konteinerių pastatas	Vilniaus m. sav., Vilnius, V. A. Graičiūno g. 26	Nauja statyba	Pagalbinio ūkio	I2
214770	Vidutinio slėgio dujotiekio įvado iki sklypo Padekaniškių g. 1 N, skl. kad. Nr. 0101/0167:944, Vilniuje statybos projektas	Vidutinio slėgio dujotiekio įvadas	Vilniaus m. sav., Vilnius, Padekaniškių g. iki sklypo Padekaniškių g. 1 N	Nauja statyba	Skirstomieji dujotiekiai	I

Nr.	Pavadinimas	Pastato pavadinimas	Adresas	Statybos tipas	Statinio paskirtis	Paskirties kodas
214819	Parduotuvės S. Krasausko g. 1, Vilniaus m., statybos projektas	Parduotuvė	Vilniaus m. sav., Vilnius, Stasio Krasausko g. 1	Nauja statyba	Prekybos	K
214835	Vieno buto gyvenamojo namo Uosių Sodų 20-oji g. 22, Vilniuje, statybos projektas	Vienbutis gyvenamasis namas	Vilniaus m. sav., Vilnius, Uosių Sodų 20-oji g. 22	Nauja statyba	Gyvenamoji (vieno buto pastatai)	G1
214858	Administracinis pastatas Konstitucijos pr. 23, Vilnius. Administracinių patalpų kapitalinio remonto projektas	Administracinis pastatas	Vilniaus m. sav., Vilnius, Konstitucijos pr. 23	Kapitalinis remontas	Administracinė	A
214860	Vienbutis gyvenamas namas. Viršupio Sodų 3-ioji g.41, Vilnius. Statybos projektas.	Gyvenamasis namas	Vilniaus m. sav., Vilnius, Viršupio Sodų 3-ioji g. 41	Nauja statyba	Gyvenamoji (vieno buto pastatai)	G1
214869	Vienbučio gyvenamojo namo Džiaugsmo g. 50E, Vilniaus m., statybos projektas	Gyvenamasis namas	Vilniaus m. sav., Vilnius, Džiaugsmo g. 50E	Nauja statyba	Gyvenamoji (vieno buto pastatai)	G1
215003	Vienbučio gyvenamojo namo Tolimosios Sodų 4-oji g. 21, Vilniaus m., statybos projektas	Pagalbinis ūkio pastatas	Vilniaus m. sav., Vilnius, Tolimosios Sodų 4-oji g. 21	Nauja statyba	Pagalbinio ūkio	I2
215003	Vienbučio gyvenamojo namo Tolimosios Sodų 4-oji g. 21, Vilniaus m., statybos projektas	Vienbutis gyvenamas namas	Vilniaus m. sav., Vilnius, Tolimosios Sodų 4-oji g. 21	Nauja statyba	Gyvenamoji (vieno buto pastatai)	G1
215005	PREKYBOS PASKIRTIES PASTATO – AUTODALIŲ PARDUOTUVĖS (8.3), KAIMELIO G. 19, VILNIUS, STATYBOS PROJEKTAS	AUTODALIŲ PARDUOTUVĖ	Vilniaus m. sav., Vilnius, Kaimelio g. 19	Nauja statyba	Prekybos	K
215050	Paviršinių (lietaus) nuotekų valymo įrenginių Savanorių pr.197, Vilniuje rekonstravimo projektas	Nuotekų šalinimo tinklai	Vilniaus m. sav., Vilnius, Savanorių pr. 197	Rekonstrukcija	Nuotekų kolektoriai	I
215050	Paviršinių (lietaus) nuotekų valymo įrenginių Savanorių pr.197, Vilniuje rekonstravimo projektas	Paviršinių (lietaus) nuotekų valymo įrenginys	Vilniaus m. sav., Vilnius, Savanorių pr. 197	Rekonstrukcija	Kiti inžineriniai statiniai	I
215090	Vienbučio gyvenamojo namo Gurelių g.36 E, Vilniaus m., statybos projektas	Vieno buto gyvenamasis namas (7.1)	Vilnius, Gurelių g. 36 E	Nauja statyba	Gyvenamoji (vieno buto pastatai)	G1
215091	Mažo slėgio dujotiekio įvado iki sklypo Mėlynių g. 2 A, skl. kad. Nr. 0101/0012:418, Vilniuje statybos projektas	Mažo slėgio dujotiekio įvadas	Vilniaus m. sav., Vilnius, Mėlynių g. iki sklypo Mėlynių g. 2 A	Nauja statyba	Skirstomieji dujotiekiai	I
215099	Maitinimo paskirties pastato Dariaus ir Gireno 19A, Vilniaus m., statybos projektas	Maitinimo paskirties pastatas	Vilniaus m. sav., Vilnius, Dariaus ir Girėno g. 19A	Nauja statyba	Maitinimo	K
215102	Daugiabučio gyvenamojo namo Rūdininkų g. 11/Ligoninės g. 11, Vilniuje, buto Nr.8 atjungimo nuo namo šildymo sistemos ir prisijungimo prie miesto šilumos tinklų paprasto remonto projektas	Daugiabutis gyvenamas namas	Vilnius, Rūdninkų g. 11-8	Paprastasis remontas	Gyvenamoji (trijų ir daugiau butų - daugiabučiai pastatai)	G
215112	Pagalbinio ūkio pastato Strazdų g. 4, Pagirių k., Vilniaus m. statybos projektas	Pagalbinio ūkio pastatas	Vilniaus m. sav., Vilnius, Strazdų g. 4	Nauja statyba	Pagalbinio ūkio	I2
215114	Vienbučių blokuotų gyvenamųjų namų Tarandes k.	Vienbučiai blokuoti gyvenamieji namai	Vilniaus m. sav., Vilnius, Čimbariškių g. 2a	Nauja statyba	Gyvenamoji (vieno buto pastatai)	G1
215126	Vienbutis gyvenamasis namas. Verslo g. 22, Vilnius. Rekonstravimo projektas.	Ūkinis pastatas	Vilniaus m. sav., Vilnius, Verslo g. 22	Rekonstrukcija	Pagalbinio ūkio	I2
215126	Vienbutis gyvenamasis namas. Verslo g. 22, Vilnius. Rekonstravimo projektas.	Vienbutis gyvenamasis namas	Vilniaus m. sav., Vilnius, Verslo g. 22	Rekonstrukcija	Gyvenamoji (vieno buto pastatai)	G1
215141	Nuotekynės gyvenamajam namui Asiūklių g. 6, Vilniuje, statybos projektas	Nuotekynė	Vilniaus m. sav., Vilnius, Asiūklių g. 6	Nauja statyba	Nuotekų išvadai	I
215223	Daugiabutis gyvenamasis namas. Minties g. 2, Vilnius. Atnaujinimo, modernizavimo projektas.	Daugiabutis gyvenamas namas	Vilniaus m. sav., Vilnius, Minties g. 2	Atnaujinimas (modernizavimas)	Gyvenamoji (trijų ir daugiau butų - daugiabučiai pastatai)	G
215279	Vilniaus karaliaus Mindaugo vidurinės mokyklos Mindaugo g. 9 Vilniuje, atnaujinimo (modernizavimo) projektas	Mokykla	Vilniaus m. sav., Vilnius, Mindaugo g. 9	Atnaujinimas (modernizavimas)	Mokslo	V
215279	Vilniaus karaliaus Mindaugo vidurinės mokyklos Mindaugo g. 9 Vilniuje, atnaujinimo (modernizavimo) projektas	Mokykla	Vilniaus m. sav., Vilnius, Mindaugo g. 9	Kapitalinis remontas	Mokslo	V

Nr.	Pavadinimas	Pastato pavadinimas	Adresas	Statybos tipas	Statinio paskirtis	Paskirties kodas
215318	Vienbučio gyvenamojo namo Brolių g. 10, Vilniuje, kapitalinio remonto projektas pakeičiant paskirtį į dvibutį gyvenamąjį namą	Vienbutis gyvenamasis namas	Vilniaus m. sav., Vilnius, Brolių g. 10	Kapitalinis remontas	Gyvenamoji (vieno buto pastatai)	G1
215320	Daugiabučio gyvenamojo namo Neužmirštuolių g. 18, Vilniuje, negyvenamosios patalpos paskirties keitimo į gyvenamąją, paprastojo remonto projektas	Daugiabutis gvenamasis namas	Vilniaus m. sav., Vilnius, Neužmirštuolių g. 18	Paprastasis remontas	Gyvenamoji (trijų ir daugiau butų - daugiabučiai pastatai)	G
215347	Daugiabučio gyvenamojo namo Pelesos g. 47, Vilniuje, buto Nr. 13 kapitalinio remonto projektas, padalinant butą į du turtinius vienetus	Daugiabutis gyvenamasis namas	Vilniaus m. sav., Vilnius, Pelesos g. 47-13	Kapitalinis remontas	Gyvenamoji (trijų ir daugiau butų - daugiabučiai pastatai)	G
215379	Kiemo aikštelės Erfurto g. 1, Vilniuje, paprastojo remonto projektas	Kiemo aikštelė	Vilniaus m. sav., Vilnius, Erfurto g. 1	Paprastasis remontas	Kiti inžineriniai statiniai	I
215388	Vienbučio gyvenamojo namo A.Jucio g. 38, Vilniaus m., statybos projektas	Vienbutis gyvenamasis namas	Vilniaus m. sav., Vilnius, Adolfo Jucio g. 38	Nauja statyba	Gyvenamoji (vieno buto pastatai)	G1
215391	Bendrabutis. A. Vivulskio g. 36, Vilnius. Atnaujinimo (modernizavimo) projektas	Bendrabutis	Vilniaus m. sav., Vilnius, A. Vivulskio g. 36	Atnaujinimas (modernizavimas)	Gyvenamoji (įvairioms socialinėms grupėms)	G
215391	Bendrabutis. A. Vivulskio g. 36, Vilnius. Atnaujinimo (modernizavimo) projektas	Vandentiekio tinklai	Vilniaus m. sav., Vilnius, A. Vivulskio g. 36	Kapitalinis remontas	Įvadiniai tinklai	I
215406	Vienbučio gyvenamojo namo su pagalbinio ūkio pastatu Meiriškių g. 21, Vilniaus m., statybos projektas	Pagalbinio ūkio pastatas	Vilniaus m. sav., Vilnius, Meiriškių g. 21	Nauja statyba	Pagalbinio ūkio	I2
215406	Vienbučio gyvenamojo namo su pagalbinio ūkio pastatu Meiriškių g. 21, Vilniaus m., statybos projektas	Vienbutis gyvenamasis namas	Vilniaus m. sav., Vilnius, Meiriškių g. 21	Nauja statyba	Gyvenamoji (vieno buto pastatai)	G1
215418	Dvibutis gyvenamasis namas Prūsų g. 28, Vilnius. Rekonstravimo projektas.	Gyvenamasis namas	Vilniaus m. sav., Vilnius, Prūsų g. 28	Rekonstrukcija	Gyvenamoji (vieno buto pastatai)	G1
215437	Vienbutis gyvenamasis namas. Vilkeliškių k., kad. nr. 0101/0167:990, Vilnius. Statybos projektas.	Vieno buto gyvenamasis namas	Vilniaus m. sav., Vilkeliškės	Nauja statyba	Gyvenamoji (vieno buto pastatai)	G1
215498	Vilniaus St. Pėsčiųjų viaduko 0+144 km., žemės sklype kadastro Nr. 1010/8001:1, Vilniuje, kapitalinio remonto projektas	pėsčiųjų tiltas	Vilniaus m. sav., Vilnius	Kapitalinis remontas	Kitų transporto statinių	I
215508	Vandentiekio, lietaus nuotekynės, šilumos tinklų Gudelių g.49,Vilniuje,naujos statybos ir nuotekynės rekonstravimo projektas	LIETAUS NUOTEKYNĖ	Vilnius, Gudelių g. 49	Rekonstrukcija	Nuotekų išvadai	I
215508	Vandentiekio, lietaus nuotekynės, šilumos tinklų Gudelių g.49,Vilniuje,naujos statybos ir nuotekynės rekonstravimo projektas	NUOTEKYNĖ	Vilnius, Gudelių g. 49	Nauja statyba	Nuotekų išvadai	I
215508	Vandentiekio, lietaus nuotekynės, šilumos tinklų Gudelių g.49,Vilniuje,naujos statybos ir nuotekynės rekonstravimo projektas	ŠILUMOS TINKLAI	Vilnius, Gudelių g. 49	Nauja statyba	Skirstomuosius	I
215508	Vandentiekio, lietaus nuotekynės, šilumos tinklų Gudelių g.49,Vilniuje,naujos statybos ir nuotekynės rekonstravimo projektas	VANDENTIEKA	Vilnius, Gudelių g. 49	Nauja statyba	Įvadiniai tinklai	I
215635	Vidutinio slėgio dujotiekio įvado iki sklypo I. Masalskio g. 36, kad. Nr. 0101/0162:350, Vilniuje statybos projektas	Vidutinio slėgio dujotiekio įvadas	Vilniaus m. sav., Vilnius, I. Masalskio g. iki sklypo I. Masalskio g. 36	Nauja statyba	Skirstomieji dujotiekiai	I
215646	Dvibutis gyvenamasis namas. V. Kuzmos g.32, Vilnius. Statybos projektas.	Dvibutis gyvenamasis namas	Vilniaus m. sav., Vilnius, V. Kuzmos g. 32	Nauja statyba	Gyvenamoji (dviejų butų pastatai)	G1
215705	Vienbučio gyvenamojo namo (7.1) Skersinės Sodų 4-oji g. 35, Vilniaus m., statybos projektas	Lauko tualetas	Vilniaus m. sav., Vilnius, Skersinės Sodų 4-oji g. 35	Statinio griovimas	Kiti inžineriniai statiniai	I
215705	Vienbučio gyvenamojo namo (7.1) Skersinės Sodų 4-oji g. 35, Vilniaus m., statybos projektas	Šiltnamis	Vilniaus m. sav., Vilnius, Skersinės Sodų 4-oji g. 35	Statinio griovimas	Pagalbinio ūkio	I2

Nr.	Pavadinimas	Pastato pavadinimas	Adresas	Statybos tipas	Statinio paskirtis	Paskirties kodas
215705	Vienbučio gyvenamojo namo (7.1) Skersinės Sodų 4-oji g. 35, Vilniaus m., statybos projektas	Sodo pastatas	Vilniaus m. sav., Vilnius, Skersinės Sodų 4-oji g. 35	Paprastasis remontas	Kita (sodų)	G2
215705	Vienbučio gyvenamojo namo (7.1) Skersinės Sodų 4-oji g. 35, Vilniaus m., statybos projektas	Ūkinis pastatas	Vilniaus m. sav., Vilnius, Skersinės Sodų 4-oji g. 35	Statinio griovimas	Pagalbinio ūkio	I2
215705	Vienbučio gyvenamojo namo (7.1) Skersinės Sodų 4-oji g. 35, Vilniaus m., statybos projektas	Vieno buto gyvenamasis namas	Vilniaus m. sav., Vilnius, Skersinės Sodų 4-oji g. 35	Nauja statyba	Gyvenamoji (vieno buto pastatai)	G1
215801	Daugiabučio gyvenamojo namo Kanklių g. 12, Vilniuje, butų Nr. 22 ir Nr. 23 šildymo sistemos paprastojo remonto projektas	Daugiabutis gyvenamasis namas	Vilniaus m. sav., Vilnius, Kanklių g. 12-22;23	Paprastasis remontas	Gyvenamoji (trijų ir daugiau butų - daugiabučiai pastatai)	G
215803	Mokyklos pastato, Čiobiškio g. 1, Vilniuje, atnaujinimo (modernizavimo) projektas	Mokykla	Vilniaus m. sav., Vilnius, Čiobiškio g. 1	Atnaujinimas (modernizavimas)	Mokslo	V
215806	Vienbučio gyvenamojo namo ir ūkinio pastato Dobrovolės g.78, Vilnius.Kapitalinio remonto projektas	Ūkinis pastatas	Vilniaus m. sav., Vilnius, Dobrovolės g. 78-	Kapitalinis remontas	Pagalbinio ūkio	I2
215806	Vienbučio gyvenamojo namo ir ūkinio pastato Dobrovolės g.78, Vilnius.Kapitalinio remonto projektas	Vienbutis gyvenamasis namas	Vilniaus m. sav., Vilnius, Dobrovolės g. 78-	Kapitalinis remontas	Gyvenamoji (vieno buto pastatai)	G1
215812	Vienbučio gyvenamojo namo Rokantiškių Sodų 11-oji g.22 Vilniuje, statybos projektas	Vienbutis gyvenamasis namas	Vilniaus m. sav., Vilnius, Rokantiškių Sodų 11-oji g. 22	Nauja statyba	Gyvenamoji (vieno buto pastatai)	G1
215813	Dvibutis gyvenamasis namas (7.2) S.Batoro g.88, Vilniuje, statybos projektas	Dvibutis gyvenamas namas (7.2)	Vilniaus m. sav., Vilnius, Stepono Batoro g. 88	Nauja statyba	Gyvenamoji (dviejų butų pastatai)	G1
215813	Dvibutis gyvenamasis namas (7.2) S.Batoro g.88, Vilniuje, statybos projektas	Gyvenamasis namas	Vilniaus m. sav., Vilnius, Stepono Batoro g. 88	Statinio griovimas	Gyvenamoji (vieno buto pastatai)	G1
215813	Dvibutis gyvenamasis namas (7.2) S.Batoro g.88, Vilniuje, statybos projektas	Kiti statiniai	Vilniaus m. sav., Vilnius, Stepono Batoro g. 88	Statinio griovimas	Kiti inžineriniai statiniai	I
215813	Dvibutis gyvenamasis namas (7.2) S.Batoro g.88, Vilniuje, statybos projektas	Ūkinis pastatas	Vilniaus m. sav., Vilnius, Stepono Batoro g. 88	Statinio griovimas	Pagalbinio ūkio	I2
215839	Vienbučio gyvenamojo namo Pragiedrulių g., SB "Pragiedruliai" skl. Nr. 40, Vilniuje, statybos projektas	Sodo pastatas	Vilnius, Pragiedrulių g., SB "Pragiedruliai" skl. Nr. 40	Statinio griovimas	Kita (sodų)	G2
215839	Vienbučio gyvenamojo namo Pragiedrulių g., SB "Pragiedruliai" skl. Nr. 40, Vilniuje, statybos projektas	Vienbutis gyvenamasis namas	Vilnius, Pragiedrulių g., SB "Pragiedruliai" skl. Nr. 40	Nauja statyba	Gyvenamoji (vieno buto pastatai)	G1
215853	Vidutinio slėgio dujotiekio įvado iki sklypo Liepkalnio g. 101, kad. Nr. 0101/0080:168, Vilniuje statybos projektas	Vidutinio slėgio dujotiekio įvadas	Vilniaus m. sav., Vilnius, Liepkalnio g. iki sklypo Liepkalnio g. 101	Nauja statyba	Skirstomieji dujotiekiai	I
215884	Nuotekynės gyvenamajam namui Versmių g.25 Vilniuje, statybos projektas	Nuotekynė	Vilniaus m. sav., Vilnius, Versmių g. 25	Nauja statyba	Nuotekų išvadai	I
215931	Vidutinio slėgio dujotiekio įvado iki sklypo Skersinės Sodų 8-oji g. 5, skl. kad. nr. 0101/0005:58, Vilniaus m., supaprastintas statybos projektas	Vidutinio slėgio dujotieklio įvadas	Vilniaus m. sav., Vilnius, Skersinės Sodų 8-oji g. iki sklypo Skersinės Sodų 8oji g. 5, skl. kad. Nr. 0101/0005:58.	Nauja statyba	Skirstomieji dujotiekiai	I
215958	Parduotuvė - salonas. Kęstučio g. 53, Vilnius. Statybos projektas.	Gyvenamasis namas	Vilniaus m. sav., Vilnius, Kęstučio g. 53	Statinio griovimas	Gyvenamoji (vieno buto pastatai)	G1
215958	Parduotuvė - salonas. Kęstučio g. 53, Vilnius. Statybos projektas.	kiemo aikštelė, šulinys, tvora	Vilniaus m. sav., Vilnius, Kęstučio g. 53	Statinio griovimas	Kiti inžineriniai statiniai	I
215958	Parduotuvė - salonas. Kęstučio g. 53, Vilnius. Statybos projektas.	Parduotuvė - salonas	Vilniaus m. sav., Vilnius, Kęstučio g. 53	Nauja statyba	Prekybos	K
215958	Parduotuvė - salonas. Kęstučio g. 53, Vilnius. Statybos projektas.	Tvora	Vilniaus m. sav., Vilnius, Kęstučio g. 53	Nauja statyba	Kiti inžineriniai statiniai	I

Nr.	Pavadinimas	Pastato pavadinimas	Adresas	Statybos tipas	Statinio paskirtis	Paskirties kodas
215958	Parduotuvė - salonas. Kęstučio g. 53, Vilnius. Statybos projektas.	Ūkio pastatas	Vilniaus m. sav., Vilnius, Kęstučio g. 53	Statinio griovimas	Pagalbinio ūkio	I2
215986	Vienbučio gyvenamojo namo ir ūkinio pastato I.Masalskio g.23, Vilniuje, statybos projektas	Ūkinis pastatas	Vilniaus m. sav., Vilnius, I. Masalskio g. 23	Nauja statyba	Kiti pastatai, skirti pagalbinio ūkio reikmėms	I2
215986	Vienbučio gyvenamojo namo ir ūkinio pastato I.Masalskio g.23, Vilniuje, statybos projektas	Vienbutis gyvenamasis namas	Vilniaus m. sav., Vilnius, I. Masalskio g. 23	Nauja statyba	Gyvenamoji (vieno buto pastatai)	G1
216043	Daugiabučio gyvenamojo namo Girulių g. 12, Vilniuje, prekybos patalpos kapitalinio remonto projektas	Daugiabutis gyvenamas namas	Vilniaus m. sav., Vilnius, Girulių g. 12	Kapitalinis remontas	Gyvenamoji (trijų ir daugiau butų - daugiabučiai pastatai)	G
216062	VIENBUČIO GYVENAMOJO NAMO PUPINĖS K., VILNIUJE, STATYBOS PROJEKTAS	VIENBUTIS GYVENAMASIS NAMAS	Vilniaus m. sav., Vilnius, Pupinės k.	Nauja statyba	Gyvenamoji (vieno buto pastatai)	G1
216086	Nuotekynės Meldų g. Vilniaus mieste statybos projektas iki Vilniaus m. administracinės ribos.	Nuotekynė	Vilniaus m. sav., Vilnius, Meldų g.	Nauja statyba	Nuotekų išvadai	I
216093	Daugiabučio gyvenamojo namo Kęstučio g. 22, Vilniuje, buto Nr. 8 paprastojo remonto projektas	Daugiabutis gyvenamasis namas	Vilniaus m. sav., Vilnius, Kęstučio g. 22-8	Paprastasis remontas	Gyvenamoji (trijų ir daugiau butų - daugiabučiai pastatai)	G
216147	Vidutinio slėgio dujotiekio įvado iki sklypo B. K. Balučio g. 39, skl. kad. Nr. 0101/0157:1900, Vilnius, supaprastintas statybos projektas	Vidutinio slėgio dujotiekio įvadas	Vilniaus m. sav., Vilnius, Broniaus Kazio Balučio g.iki sklypo skl. kad. Nr. 0101/0157:1900	Nauja statyba	Skirstomieji dujotiekiai	I
216149	Poilsio paskirties pastato A.Juozapavičiaus g. 9a Vilniuje, negyvenamosios patalpos - apartamentų Nr. 74 paskirties keitimo į gyvenamąją projektas	Pastatas - Komercinių pastatų ir daugiabučių gyvenamųjų namų kompleksas	Vilniaus m. sav., Vilnius, A. Juozapavičiaus g. 9a		Poilsio	V
216173	Daugiabučio gyvenamojo namo Tujų g. 9, Vilniuje, buto Nr. 23, kapitalinio remonto projektas	Daugiabutis gyvenamas namas	Vilniaus m. sav., Vilnius, Tujų g. 9-23	Kapitalinis remontas	Gyvenamoji (trijų ir daugiau butų - daugiabučiai pastatai)	G
216212	Automobilių saugyklos Ukmergės g. 123A, Vilniuje, statybos projektas	Automobilių saugykla	Vilnius, Ukmergės g. 123A	Nauja statyba	Garažų	P
216286	Daugiabučio gyvenamojo namo, negyvenamų patalpų nuo 5a-1 iki 5a-6 paskirties keitimo, atliekant paprastąjį remontą M. Valančiaus g. 3, Vilniuje, statybos projektas	Daugiabutis gyvenamasis namas	Vilniaus m. sav., Vilnius, M. Valančiaus g. 3	Paprastasis remontas	Gyvenamoji (trijų ir daugiau butų - daugiabučiai pastatai)	G
216339	Svečių namai.N Strazdelio g.1, Vilnius. Rekonstravimo projektas.	Svečių namai	Vilniaus m. sav., Vilnius, A. Strazdelio g. 1	Rekonstrukcija	Administracinė	A
216388	VIENBUČIŲ BLOKUOTŲ GYVENAMŲJŲ NAMŲ PIKUTIŠKIŲ G. 2H, VILNIUJE, STATYBOS PROJEKTAS	VIENBUTIS BLOKUOTAS GYVENAMASIS NAMAS	Vilniaus m. sav., Vilnius, Pikutiškių g. 2H	Nauja statyba	Gyvenamoji (vieno buto pastatai)	G1
216411	Vandentiekos ir nuotekynės M.Krupavičiaus g. 18, Vilniuje statybos projektas	Nuotekynė	Vilniaus m. sav., Naujosios Vilnios sen. M.Krupavičiaus g. 18	Nauja statyba	Nuotekų surinkimo tinklai	I
216411	Vandentiekos ir nuotekynės M.Krupavičiaus g. 18, Vilniuje statybos projektas	Vandentiekis	Vilniaus m. sav., Naujosios Vilnios sen. M.Krupavičiaus g. 18	Nauja statyba	Įvadiniai tinklai	I
216531	Įvažiavimo į žemės sklypą Pramonės g. 141, Vilniuje, statybos projektas	Įvažiavimas	Vilniaus m. sav., Vilnius, Pramonės g. 141	Nauja statyba	Kiti inžineriniai statiniai	I
216532	Vienbučio gyvenamojo namo J.Juškytės g. 34, Vilniuje, statybos projektas	Vienbutis gyvenamasis namas	Vilniaus m. sav., Vilnius, Jadvygos Juškytės g. 34	Nauja statyba	Gyvenamoji (vieno buto pastatai)	G1

Nr.	Pavadinimas	Pastato pavadinimas	Adresas	Statybos tipas	Statinio paskirtis	Paskirties kodas
216617	Vidutinio slėgio dujotiekio įvado iki sklypo Švedų g. 20, skl. kad. Nr. 0101/0158:0534, Vilniuje suprastintas statybos projektas	Vidutinio slėgio dujotiekio įvadas	Vilniaus m. sav., Vilnius, Švedų g.iki sklypo Švedų g. 20, skl. kad. Nr. 0101/0158:0534.	Nauja statyba	Skirstomieji dujotiekiai	I
216646	Daugiabučio gyvenamojo namo Vytauto g. 8, Vilniuje, administracinių patalpų Nr. 7 paskirties keitimo į gyvenamąją paprastojo remonto projektas	Daugiabutis gyvenamasis namas	Vilniaus m. sav., Vilnius, Vytauto g. 8-7	Paprastasis remontas	Gyvenamoji (trijų ir daugiau butų - daugiabučiai pastatai)	G
216651	Daugiabučio gyvenamojo namo Paupio g. 5 Vilniuje negyvenamosios patalpos Nr. 3 paskirties keitimo į gyvenamąją projektas	Daugiabutis gyvenamas namas	Vilniaus m. sav., Vilnius, Paupio g. 5-3		Gyvenamoji (trijų ir daugiau butų - daugiabučiai pastatai)	G
216689	Vidutinio slėgio dujotiekio įvado iki sklypo A. Gudaičio g. 27, skl. kad. Nr. 0101/0165:1112, Vilniuje , supaprastintas statybos projektas	Vidutinio slėgio dujotiekio įvadas	Vilniaus m. sav., Vilnius, Antano Gudaičio g., iki sklypo A. Gudaičio g. 27, skl. kad. nr. 0101/0165:1112.	Nauja statyba	Skirstomieji dujotiekiai	I
216690	Vidutinio slėgio dujotiekio įvado iki sklypo Pilaitės Sodų 6-oji g. 15, skl. kad. Nr. 0101/0169:29, Vilniuje , supaprastintas statybos projektas	Vidutinio slėgio dujotiekio įvadas	Vilniaus m. sav., Vilnius, Pilaitės Sodų 6-oji g., iki sklypo Pilaitės Sodų 6-oji g. 15, skl. kad. Nr. 0101/0169:29.	Nauja statyba	Skirstomieji dujotiekiai	I
216703	Daugiabučio gyvenamojo namo Tilto g. 21, Vilniuje, buto Nr. 2 kapitalinio remonto projektas	Daugiabutis gyvenamasis namas	Vilniaus m. sav., Vilnius, Tilto g. 21-2	Kapitalinis remontas	Gyvenamoji (trijų ir daugiau butų - daugiabučiai pastatai)	G
216716	Vidutinio slėgio dujotiekio įvado iki sklypo Bališkių k., skl. kad. Nr. 0101/0165:800, Vilniuje, supaprastintas statybos projektas	Vidutinio slėgio dujotiekio įvadas	Vilniaus m. sav., Bališkių k. , skl. kad. Nr. 0101/0165:800	Nauja statyba	Skirstomieji dujotiekiai	I
216773	Vandentiekos ir nuotekynės ūkiniam pastatui Skaisteros g. 18, Vilniuje, statybos projektas	Nuotekų tinklai	Vilniaus m. sav., Vilnius, Skaisteros g. 18	Nauja statyba	Nuotekų išvadai	I
216773	Vandentiekos ir nuotekynės ūkiniam pastatui Skaisteros g. 18, Vilniuje, statybos projektas	Vandentiekio tinklai	Vilniaus m. sav., Vilnius, Skaisteros g. 18	Nauja statyba	Įvadiniai tinklai	I
216837	Daugiabučio gyvenamojo namo S. Konarskio g. 4B, administracinės patalpos Nr. 1, Vilniuje, paskirties keitimo į gyvenamąją projektas, atliekant paprastąjį remontą	Daugiabutis gyvenamasis namas	Vilniaus m. sav., Vilnius, S. Konarskio g. 4B-1	Paprastasis remontas	Gyvenamoji (trijų ir daugiau butų - daugiabučiai pastatai)	G
216882	Dispečerinės 3G2p pastato dalių 3G2/p ir 2g1/p Gudelių g. 49, Vilniuje, kapitalinio remonto projektas	Dispečerinė	Vilnius, Gudelių g. 49	Kapitalinis remontas	Garažų	P
216889	Vienbučio gyvenamojo namo Geležinio Vilko g. SB "Šeškinė" skl. kad. Nr. 0101/0021:302, Vilniaus m., statybos projektas	Vienbutis gyvenamasis namas	Vilnius, Geležinio Vilko g. SB "Šeškinė"	Nauja statyba	Gyvenamoji (vieno buto pastatai)	G1
216896	Daugiabučio gyvenamojo namo Šv.Stepono g. 23, Vilniuje, negyvenamosios patalpos Nr. 12 paskirties keitimo į gyvenamąją projektas	Daugiabutis gyvenamasis namas	Vilniaus m. sav., Vilnius, Šv. Stepono g. 23-12		Gyvenamoji (trijų ir daugiau butų - daugiabučiai pastatai)	G
216908	Vandentiekos ir nuotekynės gyvenamajam namui Žilvino g.5, Vilniuje, statybos projektas	Nuotekynė	Vilniaus m. sav., Vilnius, Žilvino g. 5	Nauja statyba	Nuotekų išvadai	I
216908	Vandentiekos ir nuotekynės gyvenamajam namui Žilvino g.5, Vilniuje, statybos projektas	Vandentiekis	Vilniaus m. sav., Vilnius, Žilvino g. 5	Nauja statyba	Įvadiniai tinklai	I
216992	Vienbutis gyvenamasis namas. A.Šabaniausko g. 31, Vilnius. Statybos projektas.	Vienbutis gyvenamasis namas	Vilniaus m. sav., Vilnius, A. Šabaniausko g. 31	Nauja statyba	Gyvenamoji (vieno buto pastatai)	G1

Nr.	Pavadinimas	Pastato pavadinimas	Adresas	Statybos tipas	Statinio paskirtis	Paskirties kodas
217028	Šilumos tiekimo tinklų Algirdo g. 24, Vilniuje, Rekonstravimo projektas	Šilumos tiekimo tinklai	Vilniaus m. sav., Vilnius, Algirdo g. 24	Rekonstrukcija	Skirstomuosius	I
217032	Vienbučio gyvenamojo namo Giedraičių g. 92, Vilniaus m., rekonstravimo projektas	Gyvenamasis namas	Vilniaus m. sav., Vilnius, Giedraičių g. 92	Rekonstrukcija	Gyvenamoji (vieno buto pastatai)	G1
217033	Daugiabučio gyvenamojo namo Žaliųjų Ežerų g.11,Vilniuje buto nr.47 paprastojo remonto projektas	DAUGIABUTIS GYVENAMASIS NAMAS	Vilniaus m. sav., Vilnius, Žaliųjų Ežerų g. 11-47	Paprastasis remontas	Gyvenamoji (trijų ir daugiau butų - daugiabučiai pastatai)	G
217060	Dvibutis gyvenamasis namas. (7.2) Nemenčinės pl. 25A, Vilniaus m. Rekonstravimo projektas	Dviejų butų gyvenamasis namas	Vilniaus m. sav., Vilnius, Nemenčinės pl. 25A	Rekonstrukcija	Gyvenamoji (dviejų butų pastatai)	G1
217066	Vienbučio gyvenamojo namo Portugalų g.44, Vilniaus m., statybos projektas	Vienbutis gyvenamasis namas	Vilniaus m. sav., Vilnius, Portugalų g. 44	Nauja statyba	Gyvenamoji (vieno buto pastatai)	G1
217105	Vidutinio slėgio dujotiekio Kryžiokų Sodų 6-ojoje g. ir įvado iki sklypo Kryžiokų Sodų 6-oji g. 86, Vilniuje, statybos projektas	Vidutinio slėgio dujotiekio įvadas	Vilniaus m. sav., Vilnius, Kryžiokų Sodų 6-oji g. iki sklypo Kryžiokų Sodų 6-oji g. 86, skl. kad. Nr. 0101/0135:164.	Nauja statyba	Skirstomieji dujotiekiai	I
217105	Vidutinio slėgio dujotiekio Kryžiokų Sodų 6-ojoje g. ir įvado iki sklypo Kryžiokų Sodų 6-oji g. 86, Vilniuje, statybos projektas	Vidutinio slėgio dujotiekis	Vilniaus m. sav., Vilnius, Kryžiokų Sodų 6-oji g. iki sklypo Kryžiokų Sodų 6-oji g. 86, skl. kad. Nr. 0101/0135:164.	Nauja statyba	Skirstomieji dujotiekiai	I
217146	Vienbučio gyvenamojo namo Vinciūniškių Sodų 14-oji g. 8, Vilniaus m., statybos projektas	Sodo namelis	Vilniaus m. sav., Vilnius, Vinciūniškių Sodų 14-oji g. 8	Statinio griovimas	Kita (sodų)	G2
217146	Vienbučio gyvenamojo namo Vinciūniškių Sodų 14-oji g. 8, Vilniaus m., statybos projektas	Vienbutis gyvenamasis namas	Vilniaus m. sav., Vilnius, Vinciūniškių Sodų 14-oji g. 8	Nauja statyba	Gyvenamoji (vieno buto pastatai)	G1
217180	Daugiabučio gyvenamojo namo Šiaulių g. 8 Vilniuje neįrengtos pastogės kapitalinio remonto projektas, keičiant paskirtį į gyvenamąją ir suformuojant du butus	Daugiabutis gyvenamas namas	Vilniaus m. sav., Vilnius, Šiaulių g. 8	Kapitalinis remontas	Gyvenamoji (trijų ir daugiau butų - daugiabučiai pastatai)	G
217182	Sodo namo Kelmijos Sodų 13-oji g. 23, Vilniuje, kapitalinio remonto projektas, keičiant paskirtį į gyvenamąją	sodo namas	Vilniaus m. sav., Vilnius, Kelmijos Sodų 13-oji g. 23	Kapitalinis remontas	Kita (sodų)	G2
217190	Vandentiekos ir nuotekynės butui Vandens g.8-2, Vilniuje, statybos projektas	Nuotekynė	Vilniaus m. sav., Vilnius, Vandens g. 10-2	Nauja statyba	Nuotekų išvadai	I
217190	Vandentiekos ir nuotekynės butui Vandens g.8-2, Vilniuje, statybos projektas	Vandentiekis	Vilniaus m. sav., Vilnius, Vandens g. 10-2	Nauja statyba	Įvadiniai tinklai	I
217200	Gyvenamojo namo Tunelio g. 12, Vilniuje, dalies negyvenamųjų patalpų paskirties keitimo į gyvenamąją ir atskiro turtinio vieneto suformavimo projektas	Gyvenamas namas	Vilniaus m. sav., Vilnius, Tunelio g. 12		Gyvenamoji (vieno buto pastatai)	G1
217217	Vienbučio gyvenamojo namo Daškūnų g. 86, Vilniuje, statybos projektas	Vienbutis gyvenamasis namas	Vilniaus m. sav., Daškūnų g. 86	Nauja statyba	Gyvenamoji (vieno buto pastatai)	G1
217237	Vienbučio gyvenamojo namo Vilniaus m., S.B. "Medikas", skl. Nr. 63, statybos projektas”	Vienbutis gyvenamasis namas	Vilniaus m. sav., Vilnius, S.B. "Medikas", skl. Nr. 63	Nauja statyba	Gyvenamoji (vieno buto pastatai)	G1
217291	Vienbutis gyvenamas namas. Babinių Sodų 19-oji g. 11, Vilnius. Statybos projektas.	Sodo pastatas	Vilniaus m. sav., Vilnius, Babinių Sodų 19-oji g. 11	Statinio griovimas	Kita (sodų)	G2
217291	Vienbutis gyvenamas namas. Babinių Sodų 19-oji g. 11, Vilnius. Statybos projektas.	Vienbutis gyvenamasis namas	Vilniaus m. sav., Vilnius, Babinių Sodų 19-oji g. 11	Nauja statyba	Gyvenamoji (vieno buto pastatai)	G1
217318	Gyvenamųjų namų Alkūnės g. Nr.3; 3B, Vilniuje atjungimo nuo centralizuotų miesto šilumos tinklų paprastojo remonto projektas.	Daugiabutis gyvenamas namas	Vilniaus m. sav., Rasų sen. Alkūnės g. 3	Paprastasis remontas	Gyvenamoji (trijų ir daugiau butų - daugiabučiai pastatai)	G

Nr.	Pavadinimas	Pastato pavadinimas	Adresas	Statybos tipas	Statinio paskirtis	Paskirties kodas
217318	Gyvenamųjų namų Alkūnės g. Nr.3; 3B, Vilniuje atjungimo nuo centralizuotų miesto šilumos tinklų paprastojo remonto projektas.	Gyvenamasis namas	Vilniaus m. sav., Rasų sen. Alkūnės g. 3	Paprastasis remontas	Gyvenamoji (dviejų butų pastatai)	G1
217318	Gyvenamųjų namų Alkūnės g. Nr.3; 3B, Vilniuje atjungimo nuo centralizuotų miesto šilumos tinklų paprastojo remonto projektas.	Gyvenamasis namas	Vilniaus m. sav., Rasų sen. Alkūnės g. 3B	Paprastasis remontas	Gyvenamoji (dviejų butų pastatai)	G1
217337	Daugiabučio gyvenamojo namo Šiaurės g. 9 Vilniuje neįrengtos pastogės paskirties keitimo į gyvenamąją ir sujungimo su butu Nr.8 kapitalinio remonto projektas	Daugiabutis gyvenamas namas	Vilniaus m. sav., Vilnius, Šiaurės g. 9-8	Kapitalinis remontas	Gyvenamoji (trijų ir daugiau butų - daugiabučiai pastatai)	G
217344	VIENBUTIS GYVENAMAS NAMAS. Išilginės g. 9, Vilnius. Statybos projektas	Nuotekų valymo įrenginiai	Vilniaus m. sav., Vilnius, Išilginė g. 9	Nauja statyba	Nuotekų surinkimo tinklai	I
217344	VIENBUTIS GYVENAMAS NAMAS. Išilginės g. 9, Vilnius. Statybos projektas	vandens gręžinys	Vilniaus m. sav., Vilnius, Išilginė g. 9	Nauja statyba	Vandentiekio tinklų	I
217344	VIENBUTIS GYVENAMAS NAMAS. Išilginės g. 9, Vilnius. Statybos projektas	VIENBUTIS GYVENAMAS NAMAS	Vilniaus m. sav., Vilnius, Išilginė g. 9	Nauja statyba	Gyvenamoji (vieno buto pastatai)	G1
217400	Vidutinio slėgio dujotiekio įvado iki sklypo Trivyžos g. 4, kad. Nr. 0101/0162:377, Vilniuje statybos projektas	Vidutinio slėgio dujotiekio įvadas	Vilniaus m. sav., Vilnius, Trivyžos g. iki sklypo Trivyžos g. 4	Nauja statyba	Skirstomieji dujotiekiai	I
217430	Vienbučio gyvenamojo namo Mūrinė g. 32, Vilniaus m., statybos projektas	Vienbutis gyvenamasis namas (7.1)	Vilniaus m. sav., Vilnius, Mūrinė g. 32	Nauja statyba	Gyvenamoji (vieno buto pastatai)	G1
217527	Dviejų butų gyvenamas namas. Melioratorių g. 67, Vilnius. Statybos projektas.	Dviejų butų gyvenamas namas	Vilniaus m. sav., Vilnius, Melioratorių g. 67	Nauja statyba	Gyvenamoji (dviejų butų pastatai)	G1
217562	Gyvenamojo namo dalis - butas. Grybautojų g. 27-2, Vilnius. Rekonstravimo projektas	Dvibutis gyvenamsis namas	Vilniaus m. sav., Vilnius, Grybautojų g. 27-2	Rekonstrukcija	Gyvenamoji (dviejų butų pastatai)	G1
217564	Vidutinio slėgio dujotiekio įvado iki sklypo Jundos g. 13, skl. kad. nr. 0101/0131:171, Vilniuje, supaprastintas statybos projektas	Vidutinio slėgio dujotiekio įvadas	Vilniaus m. sav., Vilnius, Jundos g., iki sklypo Jundos g. 13, skl. kad. Nr. 0101/0131:171.	Nauja statyba	Skirstomieji dujotiekiai	I
217600	Vienbutis gyvenamasis namas. Rokantiškių Sodų 15-oji g. 11, Vilnius. Statybos projektas	Sodo namas	Vilniaus m. sav., Vilnius, Rokantiškių Sodų 15-oji g. 11	Statinio griovimas	Kita (sodų)	G2
217600	Vienbutis gyvenamasis namas. Rokantiškių Sodų 15-oji g. 11, Vilnius. Statybos projektas	Vienbutis gyvenamasis namas	Vilniaus m. sav., Vilnius, Rokantiškių Sodų 15-oji g. 11	Nauja statyba	Gyvenamoji (vieno buto pastatai)	G1
217656	Vienbučio gyvenamojo namo, Treniotos g. 33, Vilniuje, kapitalinio remonto projektas	Vienbutis gyvenamasis namas	Vilniaus m. sav., Vilnius, Treniotos g. 33	Kapitalinis remontas	Gyvenamoji (vieno buto pastatai)	G1
217660	Daugiabučio gyvenamojo namo Z. Sierakausko g. 17, Vilniuje, kūrybinių dirbtuvių Nr. 10 paskirties keitimo į gyvenamas patalpas paprastojo remonto projektas	Daugiabutis gyvenamasis namas	Vilniaus m. sav., Vilnius, Z. Sierakausko g. 17-10	Paprastasis remontas	Gyvenamoji (trijų ir daugiau butų - daugiabučiai pastatai)	G
217731	Daugiabučio gyvenamojo namo Vingrių g. 3A Vilniuje negyvenamos patalpos Nr.30 paprastojo remonto projektas, keičiant paskirtį į gyvenamąją.	Daugiabutis gyvenamas namas	Vilniaus m. sav., Vilnius, Vingrių g. 3A-30	Paprastasis remontas	Gyvenamoji (trijų ir daugiau butų - daugiabučiai pastatai)	G
217732	Vienbučio gyvenamojo namo Laurų Sodų 1-oji g. 64, Vilniaus m., statybos projektas	Vieno buto gyvenamasis namas	Vilniaus m. sav., Vilnius, Laurų Sodų 1-oji g. 64	Nauja statyba	Gyvenamoji (vieno buto pastatai)	G1
217736	Vienbutis gyvenamasis namas. Kuršių g. 18B, Vilnius. Statybos projektas	Vienbutis gyvenamasis namas	Vilniaus m. sav., Vilnius, Kuršių g. 18B	Nauja statyba	Gyvenamoji (vieno buto pastatai)	G1
217830	Ūkio pastato D. Poškos g. 6, Vilniuje, rekonstravimo projektas	Ūkio pastatas	Vilnius, D. Poškos g. 6	Rekonstrukcija	Pagalbinio ūkio	I2

Nr.	Pavadinimas	Pastato pavadinimas	Adresas	Statybos tipas	Statinio paskirtis	Paskirties kodas
217838	Ligoninės kapitalinio remonto (un.nr. 7995-5004-8010) ir poliklinikos paprastojo remonto (un.nr. 7995-5004-8030) Mokyklos g. 10 Vilniuje (Grigiškėse) projektas	ligoninė	Vilniaus m. sav., Grigiškės, Mokyklos g. 10	Kapitalinis remontas	Gydymo	V
217838	Ligoninės kapitalinio remonto (un.nr. 7995-5004-8010) ir poliklinikos paprastojo remonto (un.nr. 7995-5004-8030) Mokyklos g. 10 Vilniuje (Grigiškėse) projektas	poliklinika	Vilniaus m. sav., Grigiškės, Mokyklos g. 10	Paprastasis remontas	Gydymo	V
217841	Vidutinio slėgio dujotiekio įvado iki sklypo Numėjos g. 5, skl. kad. Nr. 0101/0131:254, Vilniuje statybos projektas	Vidutinio slėgio dujotiekio įvadas	Vilniaus m. sav., Vilnius, Numėjos g. iki sklypo Numėjos g. 5	Nauja statyba	Skirstomieji dujotiekiai	I
217861	Gyvenamojo namo dalies - buto A. Kojelavičiaus g. 192, Vilniaus m., rekonstravimo projektas	Gyvenamasis namas	Vilniaus m. sav., Vilnius, A. Kojelavičiaus g. 192	Rekonstrukcija	Gyvenamoji (trijų ir daugiau butų - daugiabučiai pastatai)	G
217863	Daugiabučio gyvenamojo namo Didžioji g. 25, Vilniuje, buto Nr.4 kapitalinio remonto projektas	Gyvenamas namas	Vilniaus m. sav., Vilnius, Didžioji g. 25-4	Kapitalinis remontas	Gyvenamoji (trijų ir daugiau butų - daugiabučiai pastatai)	G
217886	Vidutinio slėgio dujotiekio Kryžiokų Sodų 6-oji g. ir įvado iki sklypo Kryžiokų Sodų 6-oji g. 92, Vilniuje, statybos projektas	Vidutinio slėgio dujotiekio įvadas	Vilniaus m. sav., Vilnius, Kryžiokų Sodų 6-oji g. iki sklypo Kryžiokų Sodų 6-oji g. 92, skl. kad. Nr. 0101/0135:167.	Nauja statyba	Skirstomieji dujotiekiai	I
217886	Vidutinio slėgio dujotiekio Kryžiokų Sodų 6-oji g. ir įvado iki sklypo Kryžiokų Sodų 6-oji g. 92, Vilniuje, statybos projektas	Vidutinio slėgio dujotiekis	Vilniaus m. sav., Vilnius, Kryžiokų Sodų 6-oji g. iki sklypo Kryžiokų Sodų 6-oji g. 92, skl. kad. Nr. 0101/0135:167.	Nauja statyba	Skirstomieji dujotiekiai	I
217888	Daugiabučio gyvenamojo namo su prekybos patalpomis Vokiečių g. 20, Vilniaus m. paprastojo remonto projektas	gyvenamasis namas su prekybos patalpomis	Vilniaus m. sav., Vilnius, Vokiečių g. 20	Paprastasis remontas	Gyvenamoji (trijų ir daugiau butų - daugiabučiai pastatai)	G
217912	Vienbutis gyvenamasis namas. Portugalų g. 15, Vilniaus m. statybos projektas.	Vieno buto gyvenamasis namas	Vilniaus m. sav., Vilnius, Portugalų g. 15	Nauja statyba	Gyvenamoji (vieno buto pastatai)	G1
217927	Vienbučio gyvenamojo namo Kirsnos g. 9, Vilniuje statybos projektas	Vienbutis gyvenamas namas	Vilniaus m. sav., Vilnius, Kirsnos g. 9	Nauja statyba	Gyvenamoji (vieno buto pastatai)	G1
217958	Vidutinio slėgio dujotiekio su dujotiekio įvadu iki pastato Liepyno g. 21, Vilniaus m., statybos projektas	Vidutinio slėgio dujotiekio įvadas	Vilnius, Liepyno g. iki pastato Liepyno g. 21	Nauja statyba	Skirstomieji dujotiekiai	I
217958	Vidutinio slėgio dujotiekio su dujotiekio įvadu iki pastato Liepyno g. 21, Vilniaus m., statybos projektas	Vidutinio slėgio dujotiekis	Vilnius, Liepyno g.	Nauja statyba	Skirstomieji dujotiekiai	I
217988	Vienbutis gyvenamasis namas. Anapilio g. 20, Vilnius. Rekosntravimo projektas	Vienbutis gyvenamasis namas	Vilniaus m. sav., Vilnius, Anapilio g. 20	Rekonstrukcija	Kita (sodų)	G2
217998	Televizijos bokšto Sausio 13-osios g. 10, Vilniuje, kapitalinio remonto projektas	Televizijos bokštas	Vilniaus m. sav., Vilnius, Sausio 13-osios g. 10	Kapitalinis remontas	Kultūros	V
218073	Vienbutis gyvenamasis namas	Gyvenamasis namas	Vilniaus m. sav., Vilnius, Juodvarnių Sodų 20-oji g. 20	Nauja statyba	Gyvenamoji (vieno buto pastatai)	G1
218093	Dvibučio gyvenamojo namo Polocko 28B, Vilniuje, statybos projektas	Dvibutis gyvenamasis namas	Vilniaus m. sav., Vilnius, Polocko g. 28B	Nauja statyba	Gyvenamoji (dviejų butų pastatai)	G1
218111	Dvibučio gyvenamojo namo Pylimėlių g. 17, Vilniaus m. statybos projektas	Dvibučio gyvenamo namo statybos projektas	Vilnius, Pylimėlių g. 17	Nauja statyba	Gyvenamoji (dviejų butų pastatai)	G1

Nr.	Pavadinimas	Pastato pavadinimas	Adresas	Statybos tipas	Statinio paskirtis	Paskirties kodas
218111	Dvibučio gyvenamojo namo Pylimėlių g. 17, Vilniaus m. statybos projektas	Gyvenamas namas	Vilnius, Pylimėlių g. 17	Statinio griovimas	Gyvenamoji (vieno buto pastatai)	G1
218117	Vienbučio gyvenamojo namo Tuskulėnų g. 34 A, Vilniaus m., rekonstravimo projektas	Pagalbinis ūkio pastatas	Vilniaus m. sav., Vilnius, Tuskulėnų g. 34A	Nauja statyba	Pagalbinio ūkio	I2
218117	Vienbučio gyvenamojo namo Tuskulėnų g. 34 A, Vilniaus m., rekonstravimo projektas	Vienbutis gyvenamasis namas	Vilniaus m. sav., Vilnius, Tuskulėnų g. 34A	Rekonstrukcija	Gyvenamoji (vieno buto pastatai)	G1
218120	Daugiabučio gyvenamojo namo Šv. Stepono g. 5, Vilniuje, paprastojo remonto projektas	Daugiabutis gyvenamasis namas	Vilniaus m. sav., Vilnius, Šv. Stepono g. 5	Paprastasis remontas	Gyvenamoji (trijų ir daugiau butų - daugiabučiai pastatai)	G
218121	Daugiabučio gyvenamojo namo Šv. Stepono g. 7, Vilniuje, paprastojo remonto projektas	Daugiabutis gyvenamasis namas	Vilniaus m. sav., Vilnius, Šv. Stepono g. 7	Paprastasis remontas	Gyvenamoji (trijų ir daugiau butų - daugiabučiai pastatai)	G
218122	Daugiabučio gyvenamojo namo Šv. Stepono g. 9, Vilniuje, paprastojo remonto projektas	Daugiabutis gyvenamasis namas	Vilniaus m. sav., Vilnius, Šv. Stepono g. 9	Paprastasis remontas	Gyvenamoji (trijų ir daugiau butų - daugiabučiai pastatai)	G
218127	Vidutinio slėgio dujotiekio su įvadu iki sklypo A. Kojelavičiaus g. 125, Vilniuje, statybos projektas	Vidutinio slėgio dujotiekio įvadas	Vilnius, A. Kojelavičiaus g. iki sklypo A.Kojelavičiaus g. 125	Nauja statyba	Skirstomieji dujotiekiai	I
218127	Vidutinio slėgio dujotiekio su įvadu iki sklypo A. Kojelavičiaus g. 125, Vilniuje, statybos projektas	Vidutinio slėgio dujotiekis	Vilnius, A. Kojelavičiaus g.	Nauja statyba	Skirstomieji dujotiekiai	I
218151	VIENBUTIS GYVENAMASIS NAMAS. BALSIŲ SODŲ 11-OJI G. 48, VILNIUS. STATYBOS PROJEKTAS.	VIENBUTIS GYVENAMASIS NAMAS	Vilniaus m. sav., Vilnius, Balsių Sodų 11-oji g. 48	Nauja statyba	Gyvenamoji (vieno buto pastatai)	G1
218185	Pastato - parduotuvės Kalvarijų g. 105 Vilnius paprastojo remonto projektas	Pastatas - parduotuvė	Vilniaus m. sav., Vilnius, Kalvarijų g. 105	Paprastasis remontas	Prekybos	K
218255	Daugiabučio gyvenamojo namo J.Tiškevičiaus g. 9 Vilniuje, buto Nr.10 kapitalinio remonto projektas	Daugiabutis gyvenamasis namas	Vilniaus m. sav., Vilnius, J. Tiškevičiaus g. 9-10	Kapitalinis remontas	Gyvenamoji (trijų ir daugiau butų - daugiabučiai pastatai)	G
218294	Vienbučio gyvenamojo namo,Svarstyklių g.18,Vilniuje,statybos projektas	Elektros tinkl.įvadas	Vilniaus m. sav., Vilnius, Svarstyklių g. 18	Nauja statyba	Elektros tinklų	I
218294	Vienbučio gyvenamojo namo,Svarstyklių g.18,Vilniuje,statybos projektas	Vienbutis gyvenamasis namas	Vilniaus m. sav., Vilnius, Svarstyklių g. 18	Nauja statyba	Gyvenamoji (vieno buto pastatai)	G1
218324	Fekalinės kanalizacijos vamzdyno Kunigiškių g., Grigiškės (ŠKF 51-212 (RNŠ-61-224)), Vilniuje, kapitalinio remonto projektas	Fekalinės kanalizacijos vamzdynas	Vilniaus m. sav., Grigiškės, Kunigiškių g.	Kapitalinis remontas	Nuotekų šalinimo tinklų	I
218335	Dvibučio gyvenamojo namo Vilniaus m., Graužupių g. 13, statybos projektas	Dvibutis gyvenamasis namas	Vilniaus m. sav., Vilnius, Graužupių g. 13	Nauja statyba	Gyvenamoji (dviejų butų pastatai)	G1
218343	Vienbučio gyvenamojo namo Kryžiokų g. 361, Vilniuje, statybos projektas	Vienbutis gyvenamasis namas	Vilniaus m. sav., Vilnius, Kryžiokų g. 361	Nauja statyba	Gyvenamoji (vieno buto pastatai)	G1
218371	Vienbučio gyvenamojo namo Pilnaties g. 3, Vilniaus m., statybos projektas	Vienbutis gyvenamasis namas	Vilniaus m. sav., Vilnius, Pilnaties g. 3	Nauja statyba	Gyvenamoji (vieno buto pastatai)	G1
218406	Vidutinio slėgio dujotiekio įvado iki sklypo Mergelės g. 12, skl. kad. Nr. 0101/0100:129, Vilniuje statybos projektas	Vidutinio slėgio dujotiekio įvadas	Vilniaus m. sav., Vilnius, Paukščių Tako g. iki sklypo Mergelės g. 12	Nauja statyba	Skirstomieji dujotiekiai	I

Nr.	Pavadinimas	Pastato pavadinimas	Adresas	Statybos tipas	Statinio paskirtis	Paskirties kodas
218466	Vidutinio slėgio dujotiekio įvado iki sklypo Skersinės Sodų 3-oji g. 20, kad. Nr. 0101/0004:314, Vilniuje statybos projektas	Vidutinio slėgio dujotiekio įvadas	Vilniaus m. sav., Vilnius, Skersinės Sodų 3-ioji g. iki sklypo Skersinės Sodų 3-oji g. 20	Nauja statyba	Skirstomieji dujotiekiai	I
218473	Buitinės nuotekynės pastatui Ukmergės g. 246A, Vilniuje, statybos projektas	Nuotekynė	Vilniaus m. sav., Vilnius, Ukmergės g. 246A	Nauja statyba	Nuotekų išvadai	I
218515	Vienbutis gyvenamasis namas, Žvaigždikių g. 49, Vilniaus m. Statybos projektas	Vienbutis gyvenamasis namas	Vilniaus m. sav., Vilnius, Žvaigždikių g. 49	Nauja statyba	Gyvenamoji (vieno buto pastatai)	G1
218551	Vienbučio gyvenamojo namo Jakštonių g. 10, Vilniuje, statybos projektas	Vienbutis gyvenamasis namas	Vilniaus m. sav., Vilnius, Džiaugsmo g.	Nauja statyba	Gyvenamoji (vieno buto pastatai)	G1
218586	Vandentiekos ir nuotekynės gyvenamajam namui Žilvino g.3, Vilniuje, statybos projektas	Nuotekynė	Vilniaus m. sav., Vilnius, Žilvino g. 3	Nauja statyba	Nuotekų išvadai	I
218586	Vandentiekos ir nuotekynės gyvenamajam namui Žilvino g.3, Vilniuje, statybos projektas	Vandentiekis	Vilniaus m. sav., Vilnius, Žilvino g. 3	Nauja statyba	Įvadiniai tinklai	I
218604	Fekalinės kanalizacijos vamzdynų Žemaitės g.(ruožas nuo Savanorių pr. link Kedrų g. ŠKF 171-106 (RNŠ-31-106)), Vilniuje, kapitalinio remonto projektas	Fekalinis kanalizacijos vamzdynas	Vilniaus m. sav., Vilnius, Savanorių pr.	Kapitalinis remontas	Nuotekų šalinimo tinklų	I
218604	Fekalinės kanalizacijos vamzdynų Žemaitės g.(ruožas nuo Savanorių pr. link Kedrų g. ŠKF 171-106 (RNŠ-31-106)), Vilniuje, kapitalinio remonto projektas	Fekalinis kanalizacijos vamzdynas	Vilniaus m. sav., Vilnius, Žemaitės g.	Kapitalinis remontas	Nuotekų šalinimo tinklų	I
218620	Vidutinio slėgio dujotiekio įvado iki sklypo Santariškių g. 103, skl. kad. Nr. 0101/0005:491, Vilniuje statybos projektas	Vidutinio slėgio dujotiekio įvadas	Vilniaus m. sav., Vilnius, Santariškių g.	Nauja statyba	Skirstomieji dujotiekiai	I
218635	Vienbučio gyvenamojo namo Zujūnų g. 51, Vilniaus m., statybos projektas	Vienbutis gyvenamasis namas	Vilniaus m. sav., Vilnius, Zujūnų g. 51	Nauja statyba	Gyvenamoji (vieno buto pastatai)	G1
218708	Progimnazijos pastatas (1C3p). Žemynos g. 14, Vilnius. Atnaujinimo (modernizavimo) projektas	Pastatas - Gimnazija	Vilniaus m. sav., Vilnius, Žemynos g. 14	Atnaujinimas (modernizavimas)	Mokslo	V
218712	VANDENTIEKA IR NUOTEKYNĖ GYVENAMOJO NAMO MEDININKŲ G. 4, BUTAMS NR. 3 IR NR. 4, VILNIAUS M., STATYBOS PROJEKTAS	Nuotekynė	Vilniaus m. sav., Vilnius, Medininkų g. 4-3; 4	Nauja statyba	Nuotekų išvadai	I
218712	VANDENTIEKA IR NUOTEKYNĖ GYVENAMOJO NAMO MEDININKŲ G. 4, BUTAMS NR. 3 IR NR. 4, VILNIAUS M., STATYBOS PROJEKTAS	Vandentiekis	Vilniaus m. sav., Vilnius, Medininkų g. 4-3; 4	Nauja statyba	Įvadiniai tinklai	I
218725	Vandentiekos ir nuotekynės gyvenamajam namui Šeškinės Sodų 3-oji g. 7, Vilniuje, statybos projektas	Nuotekynė	Vilniaus m. sav., Vilnius, Šeškinės Sodų 3-ioji g. 7	Nauja statyba	Nuotekų išvadai	I
218725	Vandentiekos ir nuotekynės gyvenamajam namui Šeškinės Sodų 3-oji g. 7, Vilniuje, statybos projektas	Vandentieka	Vilniaus m. sav., Vilnius, Šeškinės Sodų 3-ioji g. 7	Nauja statyba	Įvadiniai tinklai	I
218744	Vienbučio gyvenamojo namo V.Kudirkos g. 5A, Vilniaus m., rekonstravimo projektas	Gyvenamasis namas (7.1)	Vilnius, Vinco Kudirkos g. 5A	Rekonstrukcija	Gyvenamoji (vieno buto pastatai)	G1
218773	Vandentiekos paprastojo remonto ir nuotekynės statybos gyvenamajam namui Džiaugsmo g. 14, Vilniuje, projektas	Nuotekynė	Vilniaus m. sav., Vilnius, Džiaugsmo g. 14	Nauja statyba	Nuotekų išvadai	I
218773	Vandentiekos paprastojo remonto ir nuotekynės statybos gyvenamajam namui Džiaugsmo g. 14, Vilniuje, projektas	Vandentieka	Vilniaus m. sav., Vilnius, Džiaugsmo g. 14	Paprastasis remontas	Įvadiniai tinklai	I
218780	Daugiabučio gyvenamojo namo K. Kalinausko g. 6, Vilniuje, neįrengtos pastogės paskirties keitimo į gyvenamąją ir sujungimo su butu Nr. 6 kapitalinio remonto projektas	Daugiabutis gyvenamasis namas	Vilniaus m. sav., Vilnius, K. Kalinausko g. 6-3	Kapitalinis remontas	Gyvenamoji (trijų ir daugiau butų - daugiabučiai pastatai)	G
218783	Vandentiekos ir nuotekynės gyvenamajam namui Vanagiškių g. 7, Vilniuje, statybos projektas	Nuotekynė	Vilniaus m. sav., Vilnius, Vanagiškių g. 7	Nauja statyba	Nuotekų išvadai	I

Nr.	Pavadinimas	Pastato pavadinimas	Adresas	Statybos tipas	Statinio paskirtis	Paskirties kodas
218783	Vandentiekos ir nuotekynės gyvenamajam namui Vanagiškių g. 7, Vilniuje, statybos projektas	Vandentieka	Vilniaus m. sav., Vilnius, Vanagiškių g. 7	Nauja statyba	Įvadiniai tinklai	I
218797	ADMINISTRACINĖS PASKIRTIES PASTATO LIEPKALNIO G. 97, VILNIUJE, KAPITALINIO REMONTO PROJEKTAS	Administracinis pastatas	Vilniaus m. sav., Vilnius, Liepkalnio g. 97	Kapitalinis remontas	Administracinė	A
218852	Daugiabučio gyvenamojo namo Maironio g. 15 Vilniuje, buto Nr.12 kapitalinio remonto projektas	daugiabutis gvenamasis namas	Vilniaus m. sav., Vilnius, Maironio g. 15-12	Kapitalinis remontas	Gyvenamoji (trijų ir daugiau butų - daugiabučiai pastatai)	G
218855	VIENBUČIAI BLOKUOTI GYVENAMIEJI NAMAI PIKUTIŠKIŲ G. 2G, VILNIUJE. STATYBOS PROJEKTAS	vienbutis gyvenamasis namas	Vilniaus m. sav., Vilnius, Pikutiškių g. 2G	Nauja statyba	Gyvenamoji (vieno buto pastatai)	G1
218881	Daugiabučio gyvenamo namo Aušros Vartų g. 16, Vilniuje administracinių patalpų dalies paskirties keitimo į gyvenamąją, padalinant jas į du turtinius vienetus, paprastojo remonto projektas	Daugiabutis gyvenamasis namas	Vilniaus m. sav., Vilnius, Aušros Vartų g. 16	Paprastasis remontas	Gyvenamoji (trijų ir daugiau butų - daugiabučiai pastatai)	G
218893	Vienbutis gyvenamasis nams. Kelmijos Sodų 73-ioji g. 18, Vilnius. Statybos projektas	Sodo namas	Vilniaus m. sav., Vilnius, Kelmijos Sodų 73-ioji g. 18	Rekonstrukcija	Kita (sodų)	G2
218893	Vienbutis gyvenamasis nams. Kelmijos Sodų 73-ioji g. 18, Vilnius. Statybos projektas	VIENBUTIS GYVENAMASIS NAMAS	Vilniaus m. sav., Vilnius, Kelmijos Sodų 73-ioji g. 18	Nauja statyba	Gyvenamoji (vieno buto pastatai)	G1
218894	Daugiabučio gyvenamojo namo Kalvarijų g. 160, buto Nr.33, Vilniuje, kapitalinio remonto projektas	Daugiabutis gyvenamasis namas	Vilniaus m. sav., Vilnius, Kalvarijų g. 160-33	Kapitalinis remontas	Gyvenamoji (trijų ir daugiau butų - daugiabučiai pastatai)	G
219012	Daugiabučio gyvenamojo namo Vykinto g. 8, Vilniuje, paprastojo remonto aprašas	Daugiabutis gyvenamasis namas	Vilniaus m. sav., Vilnius, Vykinto g. 8	Paprastasis remontas	Gyvenamoji (trijų ir daugiau butų - daugiabučiai pastatai)	G
219096	Du vienbučiai gyvenamieji namai, J. Urbšio g. 11 Vilnius, Statybos projektas	Vienbutis gyvenamasis namas	Vilniaus m. sav., Vilnius, J. Urbšio g. 11	Nauja statyba	Gyvenamoji (vieno buto pastatai)	G1
219139	Vandentiekos ir nuotekynės gyvenamajam namui Pikutiškių g.9, Vilniuje, statybos projektas	Nuotekynė	Vilniaus m. sav., Vilnius, Pikutiškių g. 9	Nauja statyba	Nuotekų išvadai	I
219139	Vandentiekos ir nuotekynės gyvenamajam namui Pikutiškių g.9, Vilniuje, statybos projektas	Vandentieka	Vilniaus m. sav., Vilnius, Pikutiškių g. 9	Nauja statyba	Įvadiniai tinklai	I
219163	Mažo slėgio dujotiekio įvado sklypui Trumpoji g. 8A, skl. kad. Nr. 0101/0162:2060, Vilniuje statybos projektas	Mažo slėgio dujotiekio įvadas	Vilnius, Trumpoji g. iki sklypo Trumpoji g. 8A	Nauja statyba	Skirstomieji dujotiekiai	I
219224	Daugiabučio gyvenamojo namo J.Basanavičiaus g. 23 (1A4p), Vilniuje, paprastojo remonto projektas.	Daugiabutis gyvenamasis namas	Vilniaus m. sav., Vilnius, J. Basanavičiaus g. 23	Paprastasis remontas	Gyvenamoji (trijų ir daugiau butų - daugiabučiai pastatai)	G
219228	Administracinės paskirties pastatų, Šventaragio g. 2, Vilniuje, kapitalinio remonto projektas.	Administracinis pastatas	Vilniaus m. sav., Vilnius, Šventaragio g. 2	Kapitalinis remontas	Administracinė	A
219228	Administracinės paskirties pastatų, Šventaragio g. 2, Vilniuje, kapitalinio remonto projektas.	Pastatas - įstaiga	Vilniaus m. sav., Vilnius, Šventaragio g. 2	Kapitalinis remontas	Administracinė	A
219257	Dvibučio gyvenamojo namo Neměžio k., skl. kad. Nr. 0101/0158:916, Vilniuje, statybos projektas	Dvibutis gyvenamasis namas	Vilnius, Neměžio k.	Nauja statyba	Gyvenamoji (dviejų butų pastatai)	G1
219265	Administracinių pastatų Gedimino pr. 26 Vilniuje kapitalinio remonto projektas	Administracinis pastatas	Vilniaus m. sav., Vilnius, Gedimino pr. 26	Kapitalinis remontas	Administracinė	A

Nr.	Pavadinimas	Pastato pavadinimas	Adresas	Statybos tipas	Statinio paskirtis	Paskirties kodas
219278	Vidutinio slėgio dujotiekis su įvadu iki sklypo Smėlynės Sodų 1-oji g. 21, Vilnius. Statybos projektas	Vidutinio slėgio dujotiekio įvadas	Vilniaus m. sav., Vilnius, Smėlynės Sodų 1-oji g. iki sklypo Smėlynės Sodų 1-oji g. 21	Nauja statyba	Skirstomieji dujotiekiai	I
219278	Vidutinio slėgio dujotiekis su įvadu iki sklypo Smėlynės Sodų 1-oji g. 21, Vilnius. Statybos projektas	Vidutinios slėgio dujotiekis	Vilniaus m. sav., Vilnius, Smėlynės Sodų 1-oji g.	Nauja statyba	Skirstomieji dujotiekiai	I
219333	Vienbutis gyvenamasis namas. Girių g.3A, Vilnius. Statybos projektas	Ūkinis pastatas	Vilniaus m. sav., Vilnius, Girių g. 3A	Statinio griovimas	Pagalbinio ūkio	I2
219333	Vienbutis gyvenamasis namas. Girių g.3A, Vilnius. Statybos projektas	Vienbutis gyvenamasis namas	Vilniaus m. sav., Vilnius, Girių g. 3A	Nauja statyba	Gyvenamoji (vieno buto pastatai)	G1
219384	VANDENTIEKOS IR NUOTEKYNĖS KARKLŲ G. 46, SKL. KAD. NR. 0101/0064:20, VILNIUJE, STATYBOS PROJEKTAS	NUOTEKYNĖ	Vilniaus m. sav., Vilnius, Karklų g. 46	Nauja statyba	Nuotekų išvadai	I
219384	VANDENTIEKOS IR NUOTEKYNĖS KARKLŲ G. 46, SKL. KAD. NR. 0101/0064:20, VILNIUJE, STATYBOS PROJEKTAS	VANDENTIEKA	Vilniaus m. sav., Vilnius, Karklų g. 46	Nauja statyba	Įvadiniai tinklai	I
219417	VIENBUTIS GYVENAMASIS NAMAS. TARANDĖS G. 4B, VILNIUS. STATYBOS PROJEKTAS	Gyvenamasis namas	Vilniaus m. sav., Vilnius, Tarandės g. 4b	Nauja statyba	Gyvenamoji (vieno buto pastatai)	G1
219455	Daugiabučio gyvenamojo namo Minties g. 5, Vilniuje, paprastojo remonto projektas	Daugiabutis gyvenamasis namas	Vilniaus m. sav., Žirmūnų sen., Minties g. 5	Paprastasis remontas	Gyvenamoji (trijų ir daugiau butų - daugiabučiai pastatai)	G
219458	Vandentiekos paprastojo remonto ir nuotekynės statybos gyvenamajam namui Lazdynų Pelėdos g. 32, Vilniuje, projektas	Nuotekynė	Vilniaus m. sav., Vilnius, Lazdynų Pelėdos g. 32	Nauja statyba	Nuotekų išvadai	I
219458	Vandentiekos paprastojo remonto ir nuotekynės statybos gyvenamajam namui Lazdynų Pelėdos g. 32, Vilniuje, projektas	Vandentieka	Vilniaus m. sav., Vilnius, Lazdynų Pelėdos g. 32	Paprastasis remontas	Įvadiniai tinklai	I
219462	Daugiabučio gyvenamojo namo Bokšto g. 16, Vilniuje, buto nr. 10 kapitalinio remonto projektas	Daugiabutis gyvenamasis namas	Bokšto g. 16-10, Vilniaus m.	Kapitalinis remontas	Gyvenamoji (trijų ir daugiau butų - daugiabučiai pastatai)	G
219469	Vandentiekos ir nuotekynės gyvenamajam namui Grūdų g.32, Vilniuje statybos projektas	Nuotekynė	Vilniaus m. sav., Vilnius, Grūdų g. 32	Nauja statyba	Nuotekų išvadai	I
219469	Vandentiekos ir nuotekynės gyvenamajam namui Grūdų g.32, Vilniuje statybos projektas	Vandentieka	Vilniaus m. sav., Vilnius, Grūdų g. 32	Nauja statyba	Įvadiniai tinklai	I
219593	Vienbučio gyvenamojo namo Ribiškių Didžioji g. 36, Vilniuje, rekonstravimo projektas	Gyvenamasis namas	Vilnius, Ribiškių Didžioji g. 36	Rekonstrukcija	Gyvenamoji (vieno buto pastatai)	G1
219593	Vienbučio gyvenamojo namo Ribiškių Didžioji g. 36, Vilniuje, rekonstravimo projektas	Pagalbinio ūkio pastatas	Vilnius, Ribiškių Didžioji g. 36	Nauja statyba	Pagalbinio ūkio	I2
219640	Vienbučio gyvenamojo namo (7.1) Ramintos g. 9, skl. kad. nr. 0101/0167:2464, Vilniaus m. sav., Vilniaus m., statybos projektas	Vienbutis gyvenamasis namas	Vilniaus m. sav., Vilnius, Ramintos g. 9	Nauja statyba	Gyvenamoji (vieno buto pastatai)	G1
219653	Vidutinio slėgio dujotiekio įvado į gyvenamąjį namą M. Marcinkevičiaus g. 104, skl. kad. Nr. 0101/0009:19, Vilniuje statybos projektas	Vidutinio slėgio dujotiekio įvadas	Vilniaus m. sav., Vilnius, Mykolo Marcinkevičiaus g. 104	Nauja statyba	Skirstomieji dujotiekiai	I
219678	Gyvenamojo namo S.Daukanto a. 1, Vilniaus m. paprastojo remonto projektas	Pastatas-Gyvenamasis namas	Vilniaus m. sav., Vilnius, S. Daukanto a. 1	Paprastasis remontas	Gyvenamoji (vieno buto pastatai)	G1
219707	Viešbučio Turniškių g. 29, Vilniuje, rekonstravimo į svečių namus projektas	Viešbutis	Vilniaus m. sav., Vilnius, Turniškių g. 29	Rekonstrukcija	Viešbucių	H

Nr.	Pavadinimas	Pastato pavadinimas	Adresas	Statybos tipas	Statinio paskirtis	Paskirties kodas
219789	Daugiabučio gyvenamojo namo Tverečiaus g. 24, Vilniuje, administracinių patalpų Nr. 18, paskirties keitimo į gyvenamąją, atliekant paprastąjį remontą, projektas	Daugiabutis gyvenamasis namas	Vilniaus m. sav., Vilnius, Tverečiaus g. 24-18	Paprastasis remontas	Gyvenamoji (trijų ir daugiau butų - daugiabučiai pastatai)	G
219808	Gyvenamojo namo Užupio g. 15, Vilniuje, kapitalinio remonto projektas keičiant paskirtį į vienbutį gyvenamąjį namą	Gyvenamasis namas	Vilniaus m. sav., Vilnius, Užupio g. 15	Kapitalinis remontas	Gyvenamoji (trijų ir daugiau butų - daugiabučiai pastatai)	G
219812	Dvibutis gyvenamasis namas (7.2). Plytinės g. 19H, Vilniuje. Rekonstravimo projektas.	Garažas	Vilnius, Plytinės g. 19H	Statinio griovimas	Pagalbinio ūkio	I2
219812	Dvibutis gyvenamasis namas (7.2). Plytinės g. 19H, Vilniuje. Rekonstravimo projektas.	Gyvenamasis namas	Vilnius, Plytinės g. 19A	Rekonstrukcija	Gyvenamoji (dviejų butų pastatai)	G1
219870	Vienbučio gyvenamojo namo Portugalų g.42, Vilniaus m., statybos projektas	Vienbutis gyvenamasis namas	Vilniaus m. sav., Vilnius, Portugalų g. 42	Nauja statyba	Gyvenamoji (vieno buto pastatai)	G1
219892	Vienbutis gyvenamasis namas. Eišiškių Sodų 3-oji g. 15, Vilnius. Rekonstravimo projektas	sodo pastatas	Vilniaus m. sav., Vilnius, Eišiškių Sodų 3-ioji g. 15	Rekonstrukcija	Kita (sodų)	G2
219911	Ūkinių pastatų, Svirno g. 4M Vilniuje, kapitalinio remonto projektas	Ūkinis pastatas (8.17)	Vilniaus m. sav., Vilnius, Svirno g. 4M	Kapitalinis remontas	Pagalbinio ūkio	I2
220031	Du vienbučiai gyvenamieji namai. S.Narutavičiaus g. 16, Vilnius. Statybos projektas.	Vienbutis gyvenamasis namas	Vilniaus m. sav., Vilnius, Stanislovo Narutavičiaus g. 16	Nauja statyba	Gyvenamoji (vieno buto pastatai)	G1
220032	Gyvenamojo namo Verkių Riešės g. 10 Vilniuje, buto Nr.5 kapitalinio remonto projektas	GYVENAMAS NAMAS	Vilniaus m. sav., Vilnius, Verkių Riešės g. 10-5	Kapitalinis remontas	Gyvenamoji (įvairioms socialinėms grupėms)	G
220038	VIENBUTIS GYVENAMASIS NAMAS. KRYŽIOKŲ SODŲ 9-OJI G. 103, VILNIUS. REKONSTRAVIMO PROJEKTAS.	SODO PASTATAS	Vilniaus m. sav., Vilnius, Kryžiokų Sodų 9-oji g. 103	Rekonstrukcija	Kita (sodų)	G2
220078	Vandentiekio ir buitinės nuotekynės gyvenamajam namui Pušyno kelias 10, Vilniuje, statybos projektas	Buitinė nuotekynė	Vilnius, Pušyno kel. 10	Nauja statyba	Nuotekų išvadai	I
220078	Vandentiekio ir buitinės nuotekynės gyvenamajam namui Pušyno kelias 10, Vilniuje, statybos projektas	Vandentiekis	Vilnius, Pušyno kel. 10	Nauja statyba	Įvadiniai tinklai	I
220111	Daugiabučio gyvenamojo namo Architektų g. 40, Vilniuje, buto Nr. 60 kapitalinio remonto projektas	Daugiabutis gyvenamasis namas	Vilniaus m. sav., Vilnius, Architektų g. 40-60	Kapitalinis remontas	Gyvenamoji (trijų ir daugiau butų - daugiabučiai pastatai)	G
220120	Vidutinio slėgio dujotiekio įvado iki sklypo Pavilnio Sodų 17-oji g. 50, skl. kad. Nr. 0101/0075:1678, Vilniuje statybos projektas	Vidutinio slėgio dujotiekio įvadas	Vilniaus m. sav., Vilnius, Pavilnio Sodų 17-oji g. iki sklypo Pavilnio Sodų 17-oji g. 50	Nauja statyba	Skirstomieji dujotiekiai	I
220182	Šilumos tiekimo tinklų nuo J. Tumo - Vaižganto g. iki ŠK-92155 Lukiškių g., Šermukšnių g., Jakšto g., Goštauto g. Vilniuje, rekonstravimo projektas	Šilumos tiekimo tinklai	Vilniaus m. sav., Vilnius	Rekonstrukcija	Skirstomuosius	I
220187	Dviejų vienbučių gyvenamųjų namų Dituvos g. 14, Vilniaus mieste, statybos projektas	Vienbutis gyvenamas namas	Vilniaus m. sav., Vilnius, Dituvos g. 14	Nauja statyba	Gyvenamoji (vieno buto pastatai)	G1
220227	Trys vienbučiai blokuoti gyvenamieji namai. Juodasis kelias 49, Vilnius. Statybos projektas	Vienbutis gyvenamasis namas	Vilniaus m. sav., Vilnius, Juodasis kel. 49	Nauja statyba	Gyvenamoji (vieno buto pastatai)	G1
220251	Mokslo paskirties pastato, Geležinio Vilko g. 16, Vilniaus m. sav. Vilniaus m., atnaujinimo (modernizavimo) projektas	Mokslo paskirties pastatas	Vilniaus m. sav., Vilnius, Geležinio Vilko g. 16	Atnaujinimas (modernizavimas)	Mokslo	V
220297	Vandentiekos ir nuotekynės gyvenamajam namui Tylioji g. 2, Vilniuje, statybos projektas	Nuotekynė	Vilniaus m. sav., Vilnius, Tylioji g. 2	Nauja statyba	Nuotekų išvadai	I
220297	Vandentiekos ir nuotekynės gyvenamajam namui Tylioji g. 2, Vilniuje, statybos projektas	Vandentieka	Vilniaus m. sav., Vilnius, Tylioji g. 2	Nauja statyba	Įvadiniai tinklai	I

Nr.	Pavadinimas	Pastato pavadinimas	Adresas	Statybos tipas	Statinio paskirtis	Paskirties kodas
220303	Stoginių statybos, parduotuvių (8E1p,14E1p, 10E1ž,20E1p) rekonstravimo į prekybos paviljonus Kalvarijų g. 61, Vilniaus m., projektas	Kasa	Vilniaus m. sav., Vilnius, Kalvarijų g. 61	Paprastasis remontas	Prekybos	K
220303	Stoginių statybos, parduotuvių (8E1p,14E1p, 10E1ž,20E1p) rekonstravimo į prekybos paviljonus Kalvarijų g. 61, Vilniaus m., projektas	Kavinė	Vilniaus m. sav., Vilnius, Kalvarijų g. 61	Statinio griovimas	Prekybos	K
220303	Stoginių statybos, parduotuvių (8E1p,14E1p, 10E1ž,20E1p) rekonstravimo į prekybos paviljonus Kalvarijų g. 61, Vilniaus m., projektas	Kavinė-baras	Vilniaus m. sav., Vilnius, Kalvarijų g. 61	Statinio griovimas	Maitinimo	K
220303	Stoginių statybos, parduotuvių (8E1p,14E1p, 10E1ž,20E1p) rekonstravimo į prekybos paviljonus Kalvarijų g. 61, Vilniaus m., projektas	Parduotuvė	Vilniaus m. sav., Vilnius, Kalvarijų g. 61	Kapitalinis remontas	Prekybos	K
220303	Stoginių statybos, parduotuvių (8E1p,14E1p, 10E1ž,20E1p) rekonstravimo į prekybos paviljonus Kalvarijų g. 61, Vilniaus m., projektas	Parduotuvė	Vilniaus m. sav., Vilnius, Kalvarijų g. 61	Statinio griovimas	Prekybos	K
220303	Stoginių statybos, parduotuvių (8E1p,14E1p, 10E1ž,20E1p) rekonstravimo į prekybos paviljonus Kalvarijų g. 61, Vilniaus m., projektas	Parduotuvė	Vilniaus m. sav., Vilnius, Rinktinės g. 44	Statinio griovimas	Prekybos	K
220303	Stoginių statybos, parduotuvių (8E1p,14E1p, 10E1ž,20E1p) rekonstravimo į prekybos paviljonus Kalvarijų g. 61, Vilniaus m., projektas	Prekybinės stoginės	Vilniaus m. sav., Vilnius, Kalvarijų g. 61	Nauja statyba	Prekybos	K
220303	Stoginių statybos, parduotuvių (8E1p,14E1p, 10E1ž,20E1p) rekonstravimo į prekybos paviljonus Kalvarijų g. 61, Vilniaus m., projektas	Prekybos paviljonas	Vilniaus m. sav., Vilnius, Kalvarijų g. 61	Statinio griovimas	Prekybos	K
220303	Stoginių statybos, parduotuvių (8E1p,14E1p, 10E1ž,20E1p) rekonstravimo į prekybos paviljonus Kalvarijų g. 61, Vilniaus m., projektas	Prekybos paviljonas A	Vilniaus m. sav., Vilnius, Kalvarijų g. 61	Rekonstrukcija	Prekybos	K
220303	Stoginių statybos, parduotuvių (8E1p,14E1p, 10E1ž,20E1p) rekonstravimo į prekybos paviljonus Kalvarijų g. 61, Vilniaus m., projektas	Prekybos paviljonas B	Vilniaus m. sav., Vilnius, Kalvarijų g. 61	Kapitalinis remontas	Prekybos	K
220303	Stoginių statybos, parduotuvių (8E1p,14E1p, 10E1ž,20E1p) rekonstravimo į prekybos paviljonus Kalvarijų g. 61, Vilniaus m., projektas	Prekybos paviljonas C	Vilniaus m. sav., Vilnius, Kalvarijų g. 61	Kapitalinis remontas	Prekybos	K
220303	Stoginių statybos, parduotuvių (8E1p,14E1p, 10E1ž,20E1p) rekonstravimo į prekybos paviljonus Kalvarijų g. 61, Vilniaus m., projektas	Prekybos paviljonas D1	Vilniaus m. sav., Vilnius, Kalvarijų g. 61	Rekonstrukcija	Prekybos	K
220303	Stoginių statybos, parduotuvių (8E1p,14E1p, 10E1ž,20E1p) rekonstravimo į prekybos paviljonus Kalvarijų g. 61, Vilniaus m., projektas	Prekybos paviljonas D2	Vilniaus m. sav., Vilnius, Kalvarijų g. 61	Rekonstrukcija	Prekybos	K
220303	Stoginių statybos, parduotuvių (8E1p,14E1p, 10E1ž,20E1p) rekonstravimo į prekybos paviljonus Kalvarijų g. 61, Vilniaus m., projektas	Prekybos paviljonas E	Vilniaus m. sav., Vilnius, Kalvarijų g. 61	Rekonstrukcija	Prekybos	K
220303	Stoginių statybos, parduotuvių (8E1p,14E1p, 10E1ž,20E1p) rekonstravimo į prekybos paviljonus Kalvarijų g. 61, Vilniaus m., projektas	Sandėlis	Vilniaus m. sav., Vilnius, Kalvarijų g. 61	Statinio griovimas	Pagalbinio ūkio	I2
220303	Stoginių statybos, parduotuvių (8E1p,14E1p, 10E1ž,20E1p) rekonstravimo į prekybos paviljonus Kalvarijų g. 61, Vilniaus m., projektas	Ūkinis pastatas	Vilniaus m. sav., Vilnius, Kalvarijų g. 61	Statinio griovimas	Pagalbinio ūkio	I2
220303	Stoginių statybos, parduotuvių (8E1p,14E1p, 10E1ž,20E1p) rekonstravimo į prekybos paviljonus Kalvarijų g. 61, Vilniaus m., projektas	Ūkinis pastatas - stoginė	Vilniaus m. sav., Vilnius, Kalvarijų g. 61	Nauja statyba	Pagalbinio ūkio	I2
220303	Stoginių statybos, parduotuvių (8E1p,14E1p, 10E1ž,20E1p) rekonstravimo į prekybos paviljonus Kalvarijų g. 61, Vilniaus m., projektas	Viešasis tualetas	Vilniaus m. sav., Vilnius, Kalvarijų g. 61	Statinio griovimas	Kita	KITA

Nr.	Pavadinimas	Pastato pavadinimas	Adresas	Statybos tipas	Statinio paskirtis	Paskirties kodas
220311	Mokomojo korpuso (1C1p) Gerosios Vilties g. 19, Vilniaus m., rekonstravimo projektas	Pastatas - mokomasis korpusas (1C1p)	Vilniaus m. sav., Vilnius, Gerosios Vilties g. 19	Rekonstrukcija	Mokslo	V
220316	Vandentiekos ir nuotekynės gyvenamajam namui Romuvos g. 10, Vilniuje, statybos projektas	Nuotekynė	Vilniaus m. sav., Vilnius, Romuvos g. 10	Nauja statyba	Nuotekų išvadai	I
220316	Vandentiekos ir nuotekynės gyvenamajam namui Romuvos g. 10, Vilniuje, statybos projektas	Vandentieka	Vilniaus m. sav., Vilnius, Romuvos g. 10	Nauja statyba	Įvadiniai tinklai	I
220346	Vienbučio gyvenamojo namo Gaidžių g. 15 Vilniuje, griovimo projektas	Gyvenamas namas	Vilniaus m. sav., Vilnius, Gaidžių g. 15	Statinio griovimas	Gyvenamoji (vieno buto pastatai)	G1
220375	Požeminės perėjos Konstitucijos pr.26A Vilniuje dalies patalpų paskirties keitimo į maitinimo kapitalinio remonto projektas	Požeminė perėja	Vilniaus m. sav., Vilnius, Konstitucijos pr. 26/A	Kapitalinis remontas	Kita	KITA
220425	Administracinio pastato Pilies g. 8, Vilniuje, kapitalinio remonto projektas	Administracinis pastatas	Vilniaus m. sav., Vilnius, Pilies g. 8	Kapitalinis remontas	Administracinė	A
220447	Daugiabučio gyvenamojo namo Gedimino pr. 2 Vilniuje administracinių patalpų kapitalinio remonto projektas	Daugiabutis gyvenamasis namas	Vilniaus m. sav., Vilnius, Gedimino pr. 2	Kapitalinis remontas	Gyvenamoji (trijų ir daugiau butų - daugiabučiai pastatai)	G
220459	Vienbutis gyvenamas namas. Birbynių 62, Vilnius. Statybos projektas.	Gyvenamasis namas	Vilniaus m. sav., Vilnius, Birbynių g. 62	Statinio griovimas	Gyvenamoji (vieno buto pastatai)	G1
220459	Vienbutis gyvenamas namas. Birbynių 62, Vilnius. Statybos projektas.	pagalbinio ūkio pastatas	Vilniaus m. sav., Vilnius, Birbynių g. 62	Statinio griovimas	Lauko tualetas	I2
220459	Vienbutis gyvenamas namas. Birbynių 62, Vilnius. Statybos projektas.	pagalbinio ūkio pastatas	Vilniaus m. sav., Vilnius, Birbynių g. 62	Statinio griovimas	Sandėlis	P
220459	Vienbutis gyvenamas namas. Birbynių 62, Vilnius. Statybos projektas.	Vienbutis gyvenamas namas	Vilniaus m. sav., Vilnius, Birbynių g. 62	Nauja statyba	Gyvenamoji (vieno buto pastatai)	G1
220504	VIENBUČIO GYVENAMOJO NAMO (7.1) PAUKŠČIŲ TAKO G. 51, VILNIUJE, STATYBOS PROJEKTAS	DUJOTIEKIO TINKLAI	Vilniaus m. sav., Vilnius, Paukščių Tako g. 51	Rekonstrukcija	Vartotojo įvadai	I
220504	VIENBUČIO GYVENAMOJO NAMO (7.1) PAUKŠČIŲ TAKO G. 51, VILNIUJE, STATYBOS PROJEKTAS	VIENBUTIS GYVENAMASIS NAMAS (7.1)	Vilniaus m. sav., Vilnius, Paukščių Tako g. 51	Nauja statyba	Gyvenamoji (vieno buto pastatai)	G1
220509	Dvibutis gyvenamasis namas. Verbų skg.17, Vilnius. Rekonstravimo projektas	Pagalbinis ūkio pastatas	Vilniaus m. sav., Vilnius, Verbų skg. 17	Nauja statyba	Pagalbinio ūkio	I2
220509	Dvibutis gyvenamasis namas. Verbų skg.17, Vilnius. Rekonstravimo projektas	Vienbutis gyvenamasis namas	Vilniaus m. sav., Vilnius, Verbų skg. 17	Rekonstrukcija	Gyvenamoji (vieno buto pastatai)	G1
220541	Vidutinio slėgio dujotiekio įvado iki sklypo Viršupio Sodų 4-oji g. 43, skl. kad. Nr. 0101/0035:153, Vilniuje statybos projektas	Vidutinio slėgio dujotiekio įvadas	Vilniaus m. sav., Vilnius, Viršupio Sodų 4-oji g. iki sklypo Viršupio Sodų 4-oji g. 43	Nauja statyba	Skirstomieji dujotiekiai	I
220567	Daugiabučio gyvenamojo namo Filaretų g. 42A, Vilniuje, buto Nr. 49 paprastojo remonto projektas	Daugiabutis gyvenamasis namas	Vilniaus m. sav., Vilnius, Filaretų g. 42A-49	Paprastasis remontas	Gyvenamoji (trijų ir daugiau butų - daugiabučiai pastatai)	G
220584	PARDUOTUVĖS ŽIRMŪNŲ G. 48A, VILNIUJE PAPRASTOJO REMONTO PROJEKTAS	parduotuvė	Vilnius, Žirmūnų g. 48A	Paprastasis remontas	Prekybos	K
220585	Vidutinio slėgio dujotiekio įvado iki sklypo Žirgo Sodų 5-oji g. 12, skl. kad. Nr. 0101/0025:275, Vilniuje statybos projektas	Vidutinio slėgio dujotiekio įvadas	Vilniaus m. sav., Vilnius, Žirgo Sodų 5-oji g. iki sklypo Žirgo Sodų 5-oji g. 12	Nauja statyba	Skirstomieji dujotiekiai	I
220636	VANDENTIEKOS IR NUOTEKYNĖS GYVENAMAJAM NAMUI KARALIAUS ŠULINIO G. 24, VILNIAUS M., STATYBOS PROJEKTAS	Nuotekynė	Vilniaus m. sav., Vilnius, Karaliaus Šulinio g. 24	Nauja statyba	Nuotekų išvadai	I

Nr.	Pavadinimas	Pastato pavadinimas	Adresas	Statybos tipas	Statinio paskirtis	Paskirties kodas
220636	VANDENTIEKOS IR NUOTEKYNĖS GYVENAMAJAM NAMUI KARALIAUS ŠULINIO G. 24, VILNIAUS M., STATYBOS PROJEKTAS	Vandentiekis	Vilniaus m. sav., Vilnius, Karaliaus Šulinio g. 24	Nauja statyba	Įvadiniai tinklai	I
220652	Vidutinio slėgio dujotiekio įvado iki sklypo Z. Gulevič g. 7, skl. kad. Nr. 0101/0075:782, Vilniuje supaprastintas statybos projektas	Vidutinio slėgio dujotiekio įvadas	Vilniaus m. sav., Vilnius, Zofijos Gulevič g., iki sklypo Z. Gulevič g. 7, skl. kad. Nr. 0101/0075:782.	Nauja statyba	Skirstomieji dujotiekiai	I
220703	Vienbutis gyvenamas namas. Drevininkų g. 109, Vilnius. Statybos projektas.	Vienbutis gyvenamas namas	Vilniaus m. sav., Vilnius, Drevininkų g. 109	Nauja statyba	Gyvenamoji (vieno buto pastatai)	G1
220714	Vandentiekos gyvenamajam namui Vanagiškių g. 14, Vilniuje, statybos projektas	Vandentieka	Vilniaus m. sav., Vilnius, Vanagiškių g. 14	Nauja statyba	Įvadiniai tinklai	I
220715	Vidutinio slėgio dujotiekio įvado iki sklypo Kelpių g. 13, skl. kad. Nr. 0101/0171:1999, Vilniuje statybos projektas	Vidutinio slėgio dujotiekio įvadas	Vilniaus m. sav., Vilnius, Kelpių g. iki sklypo Kelpių g. 13	Nauja statyba	Skirstomieji dujotiekiai	I
220732	Aikštelės V. A. Graičiūno g. 22, Vilniaus m., statybos projektas	Aikštelė	Vilniaus m. sav., Vilnius, V. A. Graičiūno g. 22	Nauja statyba	Kiti inžineriniai statiniai	I
220732	Aikštelės V. A. Graičiūno g. 22, Vilniaus m., statybos projektas	Tvora	Vilniaus m. sav., Vilnius, V. A. Graičiūno g. 22	Nauja statyba	Kiti inžineriniai statiniai	I
220836	Vandentiekos ir nuotekynės gyvenamajam namui Kalvarijų g. 245, Vilniuje, statybos projektas	Buitinė nuotekynė	Vilniaus m. sav., Vilnius, Kalvarijų g. 245	Nauja statyba	Nuotekų išvadai	I
220836	Vandentiekos ir nuotekynės gyvenamajam namui Kalvarijų g. 245, Vilniuje, statybos projektas	Vandentiekis	Vilniaus m. sav., Vilnius, Kalvarijų g. 245	Nauja statyba	Įvadiniai tinklai	I
220864	Vidutinio slėgio dujotiekio su įvadais iki sklypų Santariškių g. 105, 107, Vilniaus m., statybos projektas	Vidutinio slėgio dujotiekio įvadas (1)	Vilnius, Santariškių g. iki sklypo Nr. 105	Nauja statyba	Skirstomieji dujotiekiai	I
220864	Vidutinio slėgio dujotiekio su įvadais iki sklypų Santariškių g. 105, 107, Vilniaus m., statybos projektas	Vidutinio slėgio dujotiekio įvadas (2)	Vilnius, Santariškių g. iki sklypo Nr. 107	Nauja statyba	Skirstomieji dujotiekiai	I
220864	Vidutinio slėgio dujotiekio su įvadais iki sklypų Santariškių g. 105, 107, Vilniaus m., statybos projektas	Vidutinio slėgio dujotiekis	Vilnius, Santariškių g.	Nauja statyba	Skirstomieji dujotiekiai	I
220885	Sandėlio Granito g. 7, Vilniaus m., statybos projektas	Sandėlis	Vilniaus m. sav., Vilnius, Granito g. 7	Nauja statyba	Sandėliavimo	P
220885	Sandėlio Granito g. 7, Vilniaus m., statybos projektas	Sandėlis	Vilniaus m. sav., Vilnius, Granito g. 7	Statinio griovimas	Sandėliavimo	P
220893	Autoremonto dirbtuvių pastato (8.8) Gelvonų g. 2, Vilniuje, prekybos patalpos paprastojo remonto projektas	Autoremonto dirbtuvės	Vilniaus m. sav., Vilnius, Gelvonų g. 2	Paprastasis remontas	Gamybos, pramonės	P
220948	Gyvenamo namo griovimo aprašas. Kalvarijų g. 24 , Vilnius	Gyvenamas namas	Vilniaus m. sav., Vilnius, Kalvarijų g. 24	Statinio griovimas	Gyvenamoji (trijų ir daugiau butų - daugiabučiai pastatai)	G
221012	Daugiabučio gyvenamojo namo Didžioji g. 20, Vilniuje, parduotuvių kapitalinio remonto projektas	Daugiabutis gyvenamasis namas	Vilniaus m. sav., Vilnius, Didžioji g. 20	Kapitalinis remontas	Gyvenamoji (trijų ir daugiau butų - daugiabučiai pastatai)	G
221026	Daugiabučio gyvenamojo namo V. Kudirkos g. 1, Vilniuje administracinės patalpos Nr. 25 paskirties keitimas į gydymo paskirtį	Daugiabutis gyvenamasis namas	Vilniaus m. sav., Vilnius, Vinco Kudirkos g. 1-25		Gyvenamoji (trijų ir daugiau butų - daugiabučiai pastatai)	G
221064	Daugiabučio gyvenamojo namo A.Vienuolio g. 6 Vilniuje, buto Nr. 5 atjungimo nuo centrinio šildymo ir karšto vandens sistemų paprastojo remonto projektas.	Daugiabutis gyvenamasis namas	Vilniaus m. sav., Vilnius, A. Vienuolio g. 6-5	Paprastasis remontas	Gyvenamoji (trijų ir daugiau butų - daugiabučiai pastatai)	G

Nr.	Pavadinimas	Pastato pavadinimas	Adresas	Statybos tipas	Statinio paskirtis	Paskirties kodas
221101	Vidutinio slėgio dujotiekio įvado iki sklypo Rato g. 57, skl. kad. Nr. 0101/0011:3, Vilniuje statybos projektas	Vidutinio slėgio dujotiekio įvadas	Vilniaus m. sav., Vilnius, Rato g. iki sklypo Rato g. 57	Nauja statyba	Skirstomieji dujotiekiai	I
221185	Vienbučio gyvenamojo namo Pavilnio Sodų 13-oji g. 14, Vilniaus m., statybos projektas	Gyvenamasis namas	Vilniaus m. sav., Vilnius, Pavilnio Sodų 13-oji g. 14	Nauja statyba	Gyvenamoji (vieno buto pastatai)	G1
221185	Vienbučio gyvenamojo namo Pavilnio Sodų 13-oji g. 14, Vilniaus m., statybos projektas	Pagalbinio ūkio pastatas	Vilniaus m. sav., Vilnius, Pavilnio Sodų 13-oji g. 14	Nauja statyba	Pagalbinio ūkio	I2
221248	Daugiabučio gyvenamojo namo V.Kudirkos g. 7, Vilniuje, buto Nr. 2 paskirties keitimo į gydymo projektas	Daugiabutis gyvenamasis namas	Vilniaus m. sav., Vilnius, Vinco Kudirkos g. 7-2		Gyvenamoji (trijų ir daugiau butų - daugiabučiai pastatai)	G
221451	Administracinio pastato (8.2.) Švitrigailos g.11E, Vilniuje, rekonstravimo projektas	Administracinis pastatas	Vilniaus m. sav., Vilnius, Švitrigailos g. 11E	Rekonstrukcija	Administracinė	A
221578	Administracinio pastato J.Basanavičiaus g. 9, Vilniuje, dalies patalpų: Nr.1-1, Nr.1-2, Nr.1-3, Nr.1-4, Nr.1-5, Nr.1-6, Nr.1-7, Nr.1-11, Nr.1-19, Nr.1-20, Nr.1-21, Nr.1-22, Nr.1-23 paskirties keitimo į gydymo projektas, atliekant kapitalinį remontą	Administracinis pastatas	Vilniaus m. sav., Vilnius, J. Basanavičiaus g. 9	Kapitalinis remontas	Administracinė	A
221625	Vienbučio gyvenamojo namo (7.1) Kelmijos Sodų 39-oji g. 7, Vilnius statybos projektas	Šiltnamis	Vilniaus m. sav., Vilnius, Kelmijos Sodų 39-oji g. 7	Nauja statyba	Pagalbinio ūkio	I2
221625	Vienbučio gyvenamojo namo (7.1) Kelmijos Sodų 39-oji g. 7, Vilnius statybos projektas	Vieno buto gyvenamasis namas	Vilniaus m. sav., Vilnius, Kelmijos Sodų 39-oji g. 7	Nauja statyba	Gyvenamoji (vieno buto pastatai)	G1
221640	Vienbučio gyvenamojo namo Pagubės Sodų 16-oji g. 36, Vilniaus m., statybos projektas	Vienbutis gyvenamasis namas	Vilniaus m. sav., Vilnius, Pagubės Sodų 16-oji g. 36	Nauja statyba	Gyvenamoji (vieno buto pastatai)	G1
221684	Tvoros Treniotos g. 5 Vilniuje statybos projektas	Įvažiavimas	Vilniaus m. sav., Vilnius, Treniotos g. 5-6	Nauja statyba	Kiti inžineriniai statiniai	I
221684	Tvoros Treniotos g. 5 Vilniuje statybos projektas	tvora	Vilniaus m. sav., Vilnius, Treniotos g. 5-6	Nauja statyba	Kiti inžineriniai statiniai	I
221686	Prekybos pastato Gynėjų g. 14, Vilniuje, negyvenamosios patalpos paskirties keitimo į maitinimo kapitalinio remonto projektas	Prekybos pastatas	Vilniaus m. sav., Vilnius, Gynėjų g. 14	Kapitalinis remontas	Prekybos	K
221716	Daugiabučio gyvenamojo namo Žirmūnų g. 69, Vilniuje, buto Nr. 46 kapitalinio remonto projektas.	Daugiabutis gyvenamasis namas	Vilniaus m. sav., Vilnius, Žirmūnų g. 69-46	Kapitalinis remontas	Gyvenamoji (trijų ir daugiau butų - daugiabučiai pastatai)	G
221781	Vandentiekos ir nuotekynės sodo pastatui Kolektyvo g. 59, Vilniuje, statybos projektas	Nuotekynė	Vilniaus m. sav., Vilnius, Kolektyvo g. 59	Nauja statyba	Nuotekų išvadai	I
221781	Vandentiekos ir nuotekynės sodo pastatui Kolektyvo g. 59, Vilniuje, statybos projektas	Vandentieka	Vilniaus m. sav., Vilnius, Kolektyvo g. 59	Nauja statyba	Įvadiniai tinklai	I
221844	Vidutinio slėgio dujotiekio įvado iki sklypo Balsių g. 92, skl. kad. Nr. 0101/0131:239, Vilniuje statybos projektas	Vidutinio slėgio dujotiekio įvadas	Vilniaus m. sav., Vilnius, Balsių g. iki sklypo Balsių g. 92	Nauja statyba	Skirstomieji dujotiekiai	I
221858	Vidutinio slėgio dujotiekio įvado iki sklypo Briedžių g. 12, skl. kad. Nr. 0101/0048:1181, Vilniuje statybos projektas	Vidutinio slėgio dujotiekio įvadas	Vilniaus m. sav., Vilnius, Briedžių g. iki sklypo Briedžių g. 12	Nauja statyba	Skirstomieji dujotiekiai	I
221900	Sandėlio su administracinėmis patalpomis Ateities g. 21C, Vilniuje, dalies negyvenamųjų patalpų paskirties keitimo į prekybos ir gamybos projektas, atliekant kapitalinį remontą	Sandėlis su administracinėmis patalpomis	Vilniaus m. sav., Vilnius, Ateities g. 21C	Kapitalinis remontas	Sandėliavimo	P
221953	Vienbučio gyvenamojo namo Portugalų g.20, Vilniuje, statybos projektas	vienbutis gyvenamasis namas	Vilniaus m. sav., Vilnius, Portugalų g. 20	Nauja statyba	Gyvenamoji (vieno buto pastatai)	G1

Nr.	Pavadinimas	Pastato pavadinimas	Adresas	Statybos tipas	Statinio paskirtis	Paskirties kodas
221973	Vidutinio slėgio dujotiekio įvado iki sklypo Žilvino g. 55, skl. kad. Nr. 0101/0131:5123, Vilniuje, statybos projektas	Vidutinio slėgio dujotiekio įvadas	Vilniaus m. sav., Vilnius, Žilvino g. iki sklypo Žilvino g. 55	Nauja statyba	Skirstomieji dujotiekiai	I
222040	Vandentiekio ir nuotekų tinklų negyvenamajai patalpai - dirbtuvėms Mokslininkų g. 18, Vilniaus m. statybos projektas	Nuotekų tinklai	Vilniaus m. sav., Vilnius, Mokslininkų g. 18	Nauja statyba	Nuotekų išvadai	I
222040	Vandentiekio ir nuotekų tinklų negyvenamajai patalpai - dirbtuvėms Mokslininkų g. 18, Vilniaus m. statybos projektas	Vandentiekio tinklai	Vilniaus m. sav., Vilnius, Mokslininkų g. 18	Nauja statyba	Įvadiniai tinklai	I
222198	Dvibučio gyvenamojo namo, Šilo g. 94, Vilniuje, statybos projektas	Dvibutis gyvenamasis namas	Vilniaus m. sav., Vilnius, Šilo g. 94	Nauja statyba	Gyvenamoji (dviejų butų pastatai)	G1
222198	Dvibučio gyvenamojo namo, Šilo g. 94, Vilniuje, statybos projektas	Kiemo statiniai	Vilniaus m. sav., Vilnius, Šilo g. 94	Statinio griovimas	Kiti inžineriniai statiniai	I
222198	Dvibučio gyvenamojo namo, Šilo g. 94, Vilniuje, statybos projektas	Malkinė	Vilniaus m. sav., Vilnius, Šilo g. 94	Statinio griovimas	Kieto kuro sandėlis (malkinė)	I2
222198	Dvibučio gyvenamojo namo, Šilo g. 94, Vilniuje, statybos projektas	Sandėlis	Vilniaus m. sav., Vilnius, Šilo g. 94	Statinio griovimas	Sandėlis	P
222198	Dvibučio gyvenamojo namo, Šilo g. 94, Vilniuje, statybos projektas	Ūkinis pastatas	Vilniaus m. sav., Vilnius, Šilo g. 94	Statinio griovimas	Kiti pastatai, skirti pagalbinio ūkio reikmėms	I2
222198	Dvibučio gyvenamojo namo, Šilo g. 94, Vilniuje, statybos projektas	Vienbutis gyvenamasis namas	Vilniaus m. sav., Vilnius, Šilo g. 94	Statinio griovimas	Gyvenamoji (vieno buto pastatai)	G1
222213	Kūdikių namų ir sandėlio Žolyno g. 47, Vilniuje paprastojo remonto projektas	Kūdikių namai	Vilniaus m. sav., Vilnius, Žolyno g. 47	Paprastasis remontas	Gydymo	V
222213	Kūdikių namų ir sandėlio Žolyno g. 47, Vilniuje paprastojo remonto projektas	Sandėlis	Vilniaus m. sav., Vilnius, Žolyno g. 47	Paprastasis remontas	Sandėliavimo	P
222235	Atraminės sienutės Krivių g. 24, Vilniaus m., statybos projektas	Atraminė sienutė	Vilniaus m. sav., Vilnius, Krivių g. 24	Nauja statyba	Kiti inžineriniai statiniai	I
222281	Administracinio pastato Švitrigailos g. 18B, Vilniuje, paprastojo remonto projektas	Administracinis pastatas	Vilniaus m. sav., Vilnius, Švitrigailos g. 18 B	Paprastasis remontas	Administracinė	A
222296	Sandėlio E.Andrė g. 24, Vilniuje, padalinimo į du turtinius vienetus kapitalinio remonto projektas	Sandėlis	Vilniaus m. sav., Vilnius, Eduardo Andrė g. 24	Kapitalinis remontas	Sandėliavimo	P
222355	Vidutinio slėgio dujotiekio įvado iki sklypo Akmenės g. 7, skl. kad. Nr. 0101/0162:1081, Vilniuje statybos projektas	Vidutinio slėgio dujotiekio įvadas	Vilniaus m. sav., Vilnius, Akmenės g. iki sklypo Akmenės g. 7	Nauja statyba	Skirstomieji dujotiekiai	I
222433	Dvibučio gyvenamojo namo Vilniaus m., Filaretų g. 17C, statybos projektas	Dvibutis gyvenamasis namas	Vilniaus m. sav., Vilnius, Filaretų g. 17C	Nauja statyba	Gyvenamoji (dviejų butų pastatai)	G1
222459	Vienbučiai blokuoti gyvenamieji namai. Juodasis kelias g. 66 Vilnius, statybos projektas	Gyvenamasis namas	Vilniaus m. sav., Vilnius, Juodasis kel. 66	Statinio griovimas	Gyvenamoji (vieno buto pastatai)	G1
222459	Vienbučiai blokuoti gyvenamieji namai. Juodasis kelias g. 66 Vilnius, statybos projektas	Kiemo rūsys	Vilniaus m. sav., Vilnius, Juodasis kel. 66	Statinio griovimas	Pagalbinio ūkio	I2
222459	Vienbučiai blokuoti gyvenamieji namai. Juodasis kelias g. 66 Vilnius, statybos projektas	Ūkinis pastatas	Vilniaus m. sav., Vilnius, Juodasis kel. 66	Statinio griovimas	Pagalbinio ūkio	I2
222459	Vienbučiai blokuoti gyvenamieji namai. Juodasis kelias g. 66 Vilnius, statybos projektas	Vienbutis blokuotas gyvenamasis namas	Vilniaus m. sav., Vilnius, Juodasis kel. 66	Nauja statyba	Gyvenamoji (vieno buto pastatai)	G1
222557	Vandentiekos gyvenamajam namui Pilaitės sodų 8-oji g. 12, Vilniuje, statybos projektas	Vandentieka	Vilniaus m. sav., Vilnius, Pilaitės Sodų 8-oji g. 12	Nauja statyba	Įvadiniai tinklai	I
222563	Vandentiekos ir nuotekynės gyvenamajam namui J.Kamarausko g. 1, Vilniuje, statybos projektas	Nuotekynė	Vilniaus m. sav., Vilnius, Juozo Kamarausko g. 1	Nauja statyba	Nuotekų išvadai	I
222563	Vandentiekos ir nuotekynės gyvenamajam namui J.Kamarausko g. 1, Vilniuje, statybos projektas	Vandentieka	Vilniaus m. sav., Vilnius, Juozo Kamarausko g. 1	Nauja statyba	Įvadiniai tinklai	I

Nr.	Pavadinimas	Pastato pavadinimas	Adresas	Statybos tipas	Statinio paskirtis	Paskirties kodas
222588	Vieno buto gyvenamasis namas. Visorių Sodų 12-oji g. 12, Vilnius. Statybos projektas	Sodo pastatas	Vilniaus m. sav., Vilnius, Visorių Sodų 12-oji g. 12	Statinio griovimas	Kita (sodų)	G2
222588	Vieno buto gyvenamasis namas. Visorių Sodų 12-oji g. 12, Vilnius. Statybos projektas	Ūkinis pastatas	Vilniaus m. sav., Vilnius, Visorių Sodų 12-oji g. 12	Statinio griovimas	Pagalbinio ūkio	I2
222588	Vieno buto gyvenamasis namas. Visorių Sodų 12-oji g. 12, Vilnius. Statybos projektas	Vieno buto gyvenamas namas	Vilniaus m. sav., Vilnius, Visorių Sodų 12-oji g. 12	Nauja statyba	Gyvenamoji (vieno buto pastatai)	G1
222656	Vienbutis gyvanamasis namas. Tarandės k. (kad. Nr. 0101/0171:240), Vilnius. Statybos projektas.	Vienbutis gyvenamasis namas	Vilniaus m. sav., Tarandės k.	Nauja statyba	Gyvenamoji (vieno buto pastatai)	G1
222657	Daugiabučiai gyvenamieji namai. Viršuliškių skg. 26, Vilnius. Statybos projektas	Daugiabutis gyvenamasis namas	Vilniaus m. sav., Vilnius, Viršuliškių skg. 26	Nauja statyba	Gyvenamoji (trijų ir daugiau butų - daugiabučiai pastatai)	G
222668	Administracinis pastatas. Fabijoniškių g. 24A, Vilnius. Statybos projektas	Administracinis pastatas	Vilniaus m. sav., Vilnius, Fabijoniškių g. 24A	Nauja statyba	Administracinė	A
222736	NUOTEKYNĖS GYVENAMAJAM NAMUI KALVARIJŲ G. 37, VILNIUJE STATYBOS PROJEKTAS	Nuotekynė	Vilniaus m. sav., Vilnius, Kalvarijų g. 37	Nauja statyba	Nuotekų išvadai	I
222741	Vandentiekos ir nuotekynės mokslo paskirties pastatui Žaliųjų Ežerų g. 85, Vilniuje, statybos projektas	Buitinė nuotekynė	Vilniaus m. sav., Vilnius, Žaliųjų Ežerų g. 85	Nauja statyba	Nuotekų išvadai	I
222741	Vandentiekos ir nuotekynės mokslo paskirties pastatui Žaliųjų Ežerų g. 85, Vilniuje, statybos projektas	Vandentiekis	Vilniaus m. sav., Vilnius, Žaliųjų Ežerų g. 85	Nauja statyba	Įvadiniai tinklai	I
222798	6 sublokuotų vienbučių gyvenamųjų namų Gailašių g. 22, Vilniaus m., Vilniaus m. sav. statybos projektas	vienbutis gyvenamasis namas	Vilniaus m. sav., Vilnius, Gailašių g. 22	Nauja statyba	Gyvenamoji (vieno buto pastatai)	G1
222882	Vidutinio slėgio dujotiekio įvado iki sklypo Latežerio g. 7, skl. kad. Nr. 0101/0012:339, Vilniuje statybos projektas	Vidutinio slėgio dujotiekio įvadas	Vilniaus m. sav., Vilnius, Latežerio g. iki sklypo Latežerio g. 7	Nauja statyba	Skirstomieji dujotiekiai	I
222883	Vidutinio slėgio dujotiekio įvado iki sklypo Laimos g. 3, skl. kad. Nr. 0101/0131:23, Vilniuje statybos projektas	Vidutinio slėgio dujotiekio įvadas	Vilniaus m. sav., Vilnius, Laimos g. iki sklypo Laimos g. 3	Nauja statyba	Skirstomieji dujotiekiai	I
222894	Daugiabučio gyvenamojo namo Stiklių g.16 Vilniuje, buto Nr.9 atjungimo nuo centrinio šildymo ir karšto vandens sistemų paprastojo remonto projektas.	Gyvenamasis namas	Vilniaus m. sav., Vilnius, Stiklių g. 16-9	Paprastasis remontas	Gyvenamoji (trijų ir daugiau butų - daugiabučiai pastatai)	G
222929	Vidutinio slėgio dujotiekio įvado iki sklypo Padvarės g. 93, skl. kad. Nr. 0101/0101:921, Vilniuje statybos projektas	Vidutinio slėgio dujotiekio įvadas	Vilniaus m. sav., Vilnius, Padvarės g. iki sklypo Padvarės g. 93	Nauja statyba	Skirstomieji dujotiekiai	I
223084	Valgyklos Savanorių pr. 176, Vilniuje, paskirties keitimo į administracinę paprastojo remonto projektas	Pastatas-valgykla	Vilniaus m. sav., Vilnius, Savanorių pr. 176	Paprastasis remontas	Maitinimo	K
223277	Vandentiekos ir nuotekynės butui B. K. Balučio g. 13-2, Vilniuje, statybos projektas	Nuotekynė	Vilniaus m. sav., Vilnius, Broniaus Kazio Balučio g. 13-2	Nauja statyba	Nuotekų išvadai	I
223277	Vandentiekos ir nuotekynės butui B. K. Balučio g. 13-2, Vilniuje, statybos projektas	Vandentieka	Vilniaus m. sav., Vilnius, Broniaus Kazio Balučio g. 13-2	Nauja statyba	Įvadiniai tinklai	I
223372	Gamybinio pastato padalinimo į du pastatus ir vieno jų paskirties keitimo į sandėliavimo pastatą, Kirtimų g. 11, Vilniuje, kapitalinio remonto projektas	Gamybinis pastatas	Vilniaus m. sav., Vilnius, Kirtimų g. 11	Kapitalinis remontas	Gamybos, pramonės	P
223380	Šilumos tiekimo tinklai Sausio 13-osios g.2, Vilnius. Statybos projektas.	Įvadiniai šilumos tinklai DN65, L=0.023km.	Vilniaus m. sav., Vilnius, Sausio 13-osios g. 2	Nauja statyba	Įvadiniai tinklai	I
223380	Šilumos tiekimo tinklai Sausio 13-osios g.2, Vilnius. Statybos projektas.	Skirstomieji šilumos tinklai DN100, L=0,088km.	Vilniaus m. sav., Vilnius, Sausio 13-osios g. 2	Nauja statyba	Skirstomuosius	I
223510	Vienbučio gyvenamojo namo Žirgo Sodų 1-oji g. 23, Vilniaus m., statybos projektas	Vienbučio gyvenamojo namo nauja statyba	Vilniaus m. sav., Vilnius, Žirgo Sodų 1-oji g. 23	Nauja statyba	Gyvenamoji (vieno buto pastatai)	G1

Nr.	Pavadinimas	Pastato pavadinimas	Adresas	Statybos tipas	Statinio paskirtis	Paskirties kodas
223537	Sodo pastato griovimo ir vienbučio gyvenamojo namo Kelmijos Sodų 64-osios g. 20, Vilniuje, statybos projektas	Sodo pastatas	Vilniaus m. sav., Vilnius, Kelmijos Sodų 64-oji g. 20	Statinio griovimas	Kita (sodų)	G2
223537	Sodo pastato griovimo ir vienbučio gyvenamojo namo Kelmijos Sodų 64-osios g. 20, Vilniuje, statybos projektas	Vienbutis gyvenamasis namas	Vilniaus m. sav., Vilnius, Kelmijos Sodų 64-oji g. 20	Nauja statyba	Gyvenamoji (vieno buto pastatai)	G1
223623	Vandentiekio paprastojo remonto ir buitinės nuotekynės statybos butui Lvovo g. 97-1, Vilnius, projektas	Buitinė nuotekynė	Vilniaus m. sav., Vilnius, Lvovo g. 97-1	Nauja statyba	Nuotekų išvadai	I
223623	Vandentiekio paprastojo remonto ir buitinės nuotekynės statybos butui Lvovo g. 97-1, Vilnius, projektas	Vandentiekis	Vilniaus m. sav., Vilnius, Lvovo g. 97-1	Paprastasis remontas	Įvadiniai tinklai	I
223624	Vandentiekos ir nuotekynės gyvenamajam namui Tylioji g. 4, Vilniuje, statybos projektas	Nuotekynė	Vilniaus m. sav., Vilnius, Tylioji g. 4	Nauja statyba	Nuotekų išvadai	I
223624	Vandentiekos ir nuotekynės gyvenamajam namui Tylioji g. 4, Vilniuje, statybos projektas	Vandentieka	Vilniaus m. sav., Vilnius, Tylioji g. 4	Nauja statyba	Įvadiniai tinklai	I
223634	Vandentiekos ir nuotekynės gyvenamajam namui Benykštaičių g. 16, Vilniuje, statybos projektas	Nuotekynė	Vilniaus m. sav., Vilnius, Benykštaičių g. 16	Nauja statyba	Nuotekų išvadai	I
223634	Vandentiekos ir nuotekynės gyvenamajam namui Benykštaičių g. 16, Vilniuje, statybos projektas	Vandentieka	Vilniaus m. sav., Vilnius, Benykštaičių g. 16	Nauja statyba	Įvadiniai tinklai	I
223661	Daugiabučio gyvenamojo namo Savanorių pr. 49 Vilniuje, buto Nr.64 atjungimo nuo centrinio šildymo ir karšto vandens sistemų paprastojo remonto projektas.	Daugiabutis gyvenamasis namas	Vilniaus m. sav., Vilnius, Savanorių pr. 49-64	Paprastasis remontas	Gyvenamoji (trijų ir daugiau butų - daugiabučiai pastatai)	G
223746	Pastato – Vilniaus universiteto Filologijos fakulteto Vilniaus m. Skapo g. 7 paprastojo remonto projektas	Pastatas - mokomasis korpusas	Vilniaus m. sav., Vilnius, S. Skapo g. 7	Paprastasis remontas	Mokslo	V
224006	Vandentiekio sandėliui Liepsnos g. 4, Vilnius, statybos projektas	Vandentiekis	Vilniaus m. sav., Vilnius, Liepsnos g. 4	Nauja statyba	Įvadiniai tinklai	I
224013	Vienbučio gyvenamojo namo Kelmijos Sodų 18-oji g. 17, Vilniaus m., statybos projektas	Gyvenamasis namas	Vilniaus m. sav., Vilnius, Kelmijos Sodų 18-oji g. 17	Nauja statyba	Gyvenamoji (vieno buto pastatai)	G1
224013	Vienbučio gyvenamojo namo Kelmijos Sodų 18-oji g. 17, Vilniaus m., statybos projektas	Sodo pastatas	Vilniaus m. sav., Vilnius, Kelmijos Sodų 18-oji g. 17	Statinio griovimas	Kita (sodų)	G2
224013	Vienbučio gyvenamojo namo Kelmijos Sodų 18-oji g. 17, Vilniaus m., statybos projektas	Ūkinis pastatas	Vilniaus m. sav., Vilnius, Kelmijos Sodų 18-oji g. 17	Nauja statyba	Pagalbinio ūkio	I2
224013	Vienbučio gyvenamojo namo Kelmijos Sodų 18-oji g. 17, Vilniaus m., statybos projektas	Ūkinis pastatas	Vilniaus m. sav., Vilnius, Kelmijos Sodų 18-oji g. 17	Statinio griovimas	Pagalbinio ūkio	I2
224034	VANDENTIEKOS IR NUOTEKYNĖS GYVENAMAJAM NAMUI, PYLIMĖLIŲ G. 7A, VILNIAUS M., STATYBOS PROJEKTAS	Nuotekynė	Vilniaus m. sav., Vilnius, Pylimėlių g. 7A	Nauja statyba	Nuotekų išvadai	I
224034	VANDENTIEKOS IR NUOTEKYNĖS GYVENAMAJAM NAMUI, PYLIMĖLIŲ G. 7A, VILNIAUS M., STATYBOS PROJEKTAS	Vandentiekis	Vilniaus m. sav., Vilnius, Pylimėlių g. 7A	Nauja statyba	Įvadiniai tinklai	I
224093	NUOTEKYNĖ GYVENAMAJAM NAMUI. RAMYBĖS G. 17, VILNIUS. STATYBOS PROJEKTAS	Nuotekynė	Vilniaus m. sav., Vilnius, Ramybės g. 17	Nauja statyba	Nuotekų išvadai	I
224125	Vandentiekos ir nuotekynės sodo pastatui Gelvadiškių Sodų 5-oji g. 4, Vilniuje, statybos projektas	Nuotekynė	Vilniaus m. sav., Vilnius, Gelvadiškių Sodų 5-oji g. 4	Nauja statyba	Nuotekų išvadai	I
224125	Vandentiekos ir nuotekynės sodo pastatui Gelvadiškių Sodų 5-oji g. 4, Vilniuje, statybos projektas	Vandentieka	Vilniaus m. sav., Vilnius, Gelvadiškių Sodų 5-oji g. 4	Nauja statyba	Įvadiniai tinklai	I
224276	Vandentiekos gyvenamajam namui Šumsko g. 27, Vilniuje, statybos projektas	Vandentieka	Vilniaus m. sav., Vilnius, Šumsko g. 27	Nauja statyba	Įvadiniai tinklai	I
224278	Vienbutis gyvenamasis namas. Pagojuko g. 13, Vilnius. Statybos projektas	Vienbutis gyvenamasis namas	Vilniaus m. sav., Vilnius, Pagojuko g. 13	Nauja statyba	Gyvenamoji (vieno buto pastatai)	G1
224587	Vienbutis gyvenamasis namas. Belvederio g.12, Vilnius. STATYBOS PROJEKTAS	Gyvenamasis namas	Vilniaus m. sav., Vilnius, Belvederio g. 12	Statinio griovimas	Gyvenamoji (vieno buto pastatai)	G1

Nr.	Pavadinimas	Pastato pavadinimas	Adresas	Statybos tipas	Statinio paskirtis	Paskirties kodas
224587	Vienbutis gyvenamasis namas. Belvederio g.12, Vilnius. STATYBOS PROJEKTAS	Kiemo statiniai	Vilniaus m. sav., Vilnius, Belvederio g. 12	Statinio griovimas	Lauko tualetas	I2
224587	Vienbutis gyvenamasis namas. Belvederio g.12, Vilnius. STATYBOS PROJEKTAS	Ūkio pastatas	Vilniaus m. sav., Vilnius, Belvederio g. 12	Rekonstrukcija	Kiti pastatai, skirti žemės ūkio reikmėms	I2
224587	Vienbutis gyvenamasis namas. Belvederio g.12, Vilnius. STATYBOS PROJEKTAS	Vienbutis gyvenamas namas	Vilniaus m. sav., Vilnius, Belvederio g. 12	Nauja statyba	Gyvenamoji (vieno buto pastatai)	G1
224611	Vienbutis gyvenamasis namas. Benykštaičių g. 14, Vilniaus m. Statybos projektas	Vieno buto gyvenamasis namas	Vilniaus m. sav., Vilnius, Benykštaičių g. 14	Nauja statyba	Gyvenamoji (vieno buto pastatai)	G1
224660	Vienbutis gyvenamasis namas. Sebastijoniškių g. 17A, Vilnius. Statybos projektas.	Vienbutis gyvenamasis namas	Vilniaus m. sav., Vilnius, Sebastijoniškių g. 17A	Nauja statyba	Gyvenamoji (vieno buto pastatai)	G1
224755	Prekybos pastato Kalvarijų g. 107, Vilniuje, kapitalinis remontas	Prekybos pastatas	Vilniaus m. sav., Vilnius, Kalvarijų g. 107	Kapitalinis remontas	Prekybos	K
224758	Viešbučio - kavinės Gedimino pr. 12, Vilniaus m., rekonstravimo projektas	Viešbutis - kavinė	Vilniaus m. sav., Vilnius, Gedimino pr. 12	Rekonstrukcija	Viešbucių	H
224832	Dvibučio gyvenamojo namo, pagalbinio pastato nauja statyba,Melioratorių g. 14-1; 14-2 Vilniuje, projektas	Dvibutis gyvanamasis namas	Vilniaus m. sav., Vilnius, Melioratorių g. 14	Nauja statyba	Gyvenamoji (dviejų butų pastatai)	G1
225013	Vienbutis gyvenamasis namas. Šaltūnų g. 14B, Vilnius. Statybos projektas	Vienbutis gyvenamasis namas	Vilniaus m. sav., Vilnius, Šaltūnų g. 14B	Nauja statyba	Gyvenamoji (vieno buto pastatai)	G1
225162	Vienbučio gyvenamojo namo Keramikų g. 76a, Vilniaus m., statybos projektas	Vieno buto gyvenamasis namas	Vilniaus m. sav., Vilnius, Keramikų g. 76a	Nauja statyba	Gyvenamoji (vieno buto pastatai)	G1
225260	Vandentiekos ir nuotekynės sodo namui s/b "Liepynė", Šilėnų g., kadastro Nr. 0101/0007:2115, Vilniuje, statybos projektas	Nuotekynė	Vilniaus m. sav., Vilnius, Šilėnų g., kadastro Nr. 0101/0007:2115	Nauja statyba	Nuotekų išvadai	I
225260	Vandentiekos ir nuotekynės sodo namui s/b "Liepynė", Šilėnų g., kadastro Nr. 0101/0007:2115, Vilniuje, statybos projektas	Vandentiekis	Vilniaus m. sav., Vilnius, Šilėnų g., kadastro Nr. 0101/0007:2115	Nauja statyba	Įvadiniai tinklai	I
225471	Buitinių nuotekų tinklo įrengimo P.Višinskio g./ Subačiaus g. raudonųjų linijų zonoje (nuo šul.18A/15A iki sklypo kad. Nr. 0101/0059:195) STATYBOS PROJEKTAS	Nuotekų tinklų kolektorius	Vilniaus m. sav., Vilnius, Povilo Višinskio g.	Nauja statyba	Nuotekų kolektoriai	I
225502	Daugiabučio gyvenamojo namo Rūdninkų g. 12, Vilniuje negyvenamųjų patalpų nr. 7 paprastojo remonto, keičiant paskirtį į gyvenamąją, projektas	Daugiabutis gyvenamas namas	Vilniaus m. sav., Vilnius, Rūdninkų g. 12-7	Paprastasis remontas	Gyvenamoji (trijų ir daugiau butų - daugiabučiai pastatai)	G
225518	Katilinės rekonstravimo, kamino statybos Vilniaus g. 10, Grigiškėse, Vilniaus m., projektas	Biokuro mėginių paėmimo bokštelis	Vilniaus m. sav., Grigiškės, Vilniaus g. 10	Nauja statyba	Kiti inžineriniai statiniai	I
225518	Katilinės rekonstravimo, kamino statybos Vilniaus g. 10, Grigiškėse, Vilniaus m., projektas	Buitinių nuotekų tinklai	Vilniaus m. sav., Grigiškės, Vilniaus g. 10	Nauja statyba	Nuotekų išvadai	I
225518	Katilinės rekonstravimo, kamino statybos Vilniaus g. 10, Grigiškėse, Vilniaus m., projektas	Kaminas	Vilniaus m. sav., Grigiškės, Vilniaus g. 10	Nauja statyba	Kiti inžineriniai statiniai	I
225518	Katilinės rekonstravimo, kamino statybos Vilniaus g. 10, Grigiškėse, Vilniaus m., projektas	Katilinė	Vilniaus m. sav., Grigiškės, Vilniaus g. 10	Rekonstrukcija	Kita	KITA
225518	Katilinės rekonstravimo, kamino statybos Vilniaus g. 10, Grigiškėse, Vilniaus m., projektas	Lauko drenažo tinklai	Vilniaus m. sav., Grigiškės, Vilniaus g. 10	Nauja statyba	Nuotekų išvadai	I
225518	Katilinės rekonstravimo, kamino statybos Vilniaus g. 10, Grigiškėse, Vilniaus m., projektas	Lietaus nuotekų tinklai	Vilniaus m. sav., Grigiškės, Vilniaus g. 10	Nauja statyba	Nuotekų išvadai	I
225518	Katilinės rekonstravimo, kamino statybos Vilniaus g. 10, Grigiškėse, Vilniaus m., projektas	Transporto manevravimo aikštelė	Vilniaus m. sav., Grigiškės, Vilniaus g. 10	Nauja statyba	Kiti inžineriniai statiniai	I

Nr.	Pavadinimas	Pastato pavadinimas	Adresas	Statybos tipas	Statinio paskirtis	Paskirties kodas
225518	Katilinės rekonstravimo, kamino statybos Vilniaus g. 10, Grigiškėse, Vilniaus m., projektas	Vandentiekio tinklai	Vilniaus m. sav., Grigiškės, Vilniaus g. 10	Nauja statyba	Įvadiniai tinklai	I
225561	7.1 Gyvenamosios paskirties (vieno buto) pastato Vasaros g. 6, Vilniaus m., griovimo projektas	Gyvenamosios paskirities (vieno buto) pastatas	Vilniaus m. sav., Vilnius, Vasaros g. 6	Statinio griovimas	Gyvenamoji (vieno buto pastatai)	G1
225792	Automobilių saugojimo aikštelės	Automobilių stovėjimo aikštelės	Vilniaus m. sav., Vilnius, Rodūnios kel. 2	Nauja statyba	Kiti inžineriniai statiniai	I
234511	„Daugiabutis gyvenamasis namas (7.3) M. K. Čiurlionio g. 8, Vilniaus m.“, Statybos projektas	Daugiabutis gyvenamasis namas	Vilniaus m. sav., Vilnius, M. K. Čiurlionio g. 8	Nauja statyba	Gyvenamoji (trijų ir daugiau butų - daugiabučiai pastatai)	G
238784	Koplyčios-mauzoliejaus E. Andrė g.19, Vilniuje paprastojo remonto projektas	Koplyčia-mauzoliejus	Vilniaus m. sav., Vilnius E. Andrė g. 19	Paprastasis remontas	Religinė	V
248613	Vienbučio gyvenamojo namo Veržuvos Sodų g. 1, Vilniaus m., statybos projektas	Sodo pastatas	Vilnius, Veržuvos Sodų g. 1	Statinio griovimas	Kita (sodų)	G2
248613	Vienbučio gyvenamojo namo Veržuvos Sodų g. 1, Vilniaus m., statybos projektas	Vienbutis gyvenamas namas	Vilnius, Veržuvos Sodų g. 1	Nauja statyba	Gyvenamoji (vieno buto pastatai)	G1

Šaltinis: Infostatyba statybos leidimų registras, 2013 m.

4 priedas. Statybos leidimų skaičius 2013 m.

Eil. Nr.	Statinio paskirtis	Leidimų skaičius
1.	Gyvenamasis daugiabutis	372
2.	Gyvenamasis 1-2 butų	948
3.	Gyvenamasis 1-2 butų soduose	165
4.	Infrastruktūros	1065
5.	Ūkinis prie gyvenamojo 1-2 butų	237
6.	Pramonės ir sandėliavimo	136
7.	Komercinis	80
8.	Administracinis	85
9.	Viešbutis	15
10.	Visuomeninis	73
11.	Sporto	8
12.	Kita	52
	iš viso	**3236**

Šaltinis: Infostatyba statybos leidimų registras, 2013 m.

5 priedas. Statybos leidimų skaičius seniūnijose 2007-2012 m.

Eil. Nr.	Seniūnija	2007	2008	2009	2010	2011	2012	2007-2012
1.	Antakalnio	237	209	174	130	130	91	971
2.	Šeškinės	15	7	6	6	6	3	43
3.	Šnipiškių	7	8	3	2	2	2	24
4.	Fabijoniškių	12	8	6	9	13	13	61
5.	Grigiškių	13	11	14	9	10	9	66
6.	Justiniškių	4	9	0	1	2	16	32
7.	Karoliniškių	0	5	0	1	2	2	10
8.	Lazdynų	9	6	9	9	5	6	44
9.	Naujamiesčio	15	12	7	3	5	6	48
10.	Naujininkų	63	88	79	71	48	39	388
11.	Nauj. Vilnios	167	220	163	158	168	157	1033
12.	Pašilaičių	40	26	11	22	22	36	157
13.	Panerių	76	81	105	89	80	97	528
14.	Pilaitės	30	44	24	30	47	39	214
15.	Rasų	22	19	16	10	14	16	97
16.	Senamiesčio	11	8	5	3	6	3	36
17.	Verkių	258	266	250	158	175	159	1266
18.	Vilkpėdės	8	10	7	6	2	4	37
19.	Viršuliškių	0	2	3	0	2	2	9
20.	Žirmūnų	3	4	5	4	3	0	19
21.	Žvėryno	18	15	12	4	8	4	61
	IŠ VISO:	**1008**	**1058**	**899**	**725**	**750**	**704**	**5144**
	DALIS, proc.	**19,6**	**20,6**	**17,5**	**14,1**	**14,6**	**13,7**	**100,0**

Šaltinis: Vilniaus miesto savivaldybės (MPD) statybos leidimų registras, 2012 m.;
Infostatyba statybos leidimų registras, 2012 m.
Pastaba: nuo 2013 m. išduoti leidimai seniūnijose neskaičiuojami.

6 priedas. Gyvenamųjų namų atnaujinimas (modernizavimas) 2007-2013 m.

Eil. Nr.	Pastato statybos metai	Atnaujinimo baigimo metai	Adresas	Namo aukštų skaičius	Butų skaičius	Pastato naud. plotas, m^2
1		2005	Švyturio g. 21	5	65	3273
2	1968	2006	Nočios g. 4	4	32	3147
3		2006	Antakalnio g. 83	5	55	3146
4		2006	Basanavičiaus g. 41	4	26	1621
5		2006	Architektų g. 91	16	64	4551
6		2006	Ligoninės g. 4	3,4	15	1444
7		2006	Erfurto g. 10	12	60	2985
8		2006	Kalinausko g. 16	3	18	1290
9		2006	Tuskulėnų g. 13	5	30	1559
10		2006	Šviesos g. 11, Grigiškės	5	80	4307
11		2006	Grybo g. 23/18	5	38	3562
12	1967	2007	Žirmūnų g. 105	5	100	4315
13	1966	2007	Minties g. 4	5	60	2715
14	1964	2007	Tverečiaus g. 4	5	60	2406
15	1989	2007	Šviesos g.14, Grigiškės	5	100	5388
16	1940	2007	M.Valančiaus g. 3	2	14	559
17	1984	2007	Architektų g. 55	16	66	5904
18	1965	2007	Žirmūnų g.35	5	60	2960
19	1957	2007	Smėlio g. 16	3	18	1026
20	1973	2007	Jankausko g. 1	12	61	3023
21	1938	2007	Trakų g. 15	2	9	706
22	1806	2007	Pylimo g. 42	3	12	806
23	1979	2007	Didlaukio g. 42	5	30	1728
24	1975	2007	Viršuliškių g. 77	9	72	3773
25	1966	2007	Žirmūnų g.103	5	120	5771
26	1983	2007	Architektų g. 77	16	64	4548
27	1938	2007	Tilto g. 7	5	30	2961
28		2007	Rūdninkų g. 16	3	17	1368
29	1969	2007	Žirmūnų g. 78	5	120	6053
30	1952	2007	Tumo-Vaižganto g. 9	4,5,7	75	8431
31	1988	2007	Šviesos g.10, Grigiškės	5	40	2154
32	1974	2007	Šilo g. 27	4	24	2105
33	1982	2007	Žirgo g. 1			
34	1967	2007	Žirmūnų g.30			
35	1984	2007	Skroblų g. 11			
36	1958	2007	Rinktinės g. 40			
37	1890	2008	Užupio g. 17	3	18	843
38	1963	2008	Antakalnio g. 69/1	5	40	1746
39	1966	2008	Minties g.6	5	60	2693
40	1978	2008	Didlaukio g. 78	5	30	1728
41	1965	2008	Žirmūnų g. 17	5	100	4423
42	1979	2008	Skroblų g. 3	12	60	4209
43	1985	2008	Architektų g. 91			

Eil. Nr.	Pastato statybos metai	Atnaujinimo baigimo metai	Adresas	Namo aukštų skaičius	Butų skaičius	Pastato naud. plotas, m^2
	iš viso	**iki 2009**				
44	1977	2009	Šeimyniškių g. 30	2	52	5081
45	1976	2009	Šeimyniškių g. 34	5	20	1591
46	1976	2009	Šeimyniškių g. 36	5	20	1632
47	1977	2009	Šeimyniškių g. 38	5	40	3759
48		2009	Didlaukio g. 16	5	16	847
49		2009	Didlaukio g. 37	5	30	1725
50		2009	Baltupio g. 51	5	30	1727
51		2009	Didlaukio g. 14	5	19	940
52		2009	Baltupio g. 59	9	72	3777
53		2009	Baltupio g. 55	9	72	3775
54		2009	Didlaukio g. 43	9	72	3778
55		2009	Baltupio g. 57	5	30	1727
56		2009	Didlaukio g. 24	5	11	782
57		2009	Baltupio g. 53	5	30	1725
58		2009	Baltupio g. 49	9	108	5672
59		2009	Didlaukio g. 33	5	30	1727
60		2009	Architektų g. 25	5	90	5154
61	1982	2009	Blindžių g. 31	4	16	1831
62	1967	2009	Antakalnio g. 64	5	32	1958
	iš viso	**2009**			**790**	**49208**
63	1969	2010	Žirmūnų g. 82	5	90	1558
64	1969	2010	Žirmūnų g. 80	5	90	4496
65		2010	Žirmūnų g. 19	5	100	4425
66	1971	2010	Architektų g. 104	1	90	5057
67	1970	2010	Architektų g. 106	5	60	3429
68	1972	2010	Architektų g. 132	9	108	5637
69	1978	2010	Žirmūnų g. 131	12	60	4194
70	1982	2010	Didlaukio g. 17	13	48	3395
71	1978	2010	Didlaukio g. 44	9	108	5729
	iš viso	**2010**			**754**	**37920**
72		2011	Raseinių g. 8	4	16	1512
73		2011	Raseinių g. 10	4	24	2322
74		2011	B. Sruogos g. 36	4	24	2531
75		2011	Žirmūnų g. 101	5	120	5788
76		2011	Žirmūnų g. 79	5	100	4408
77		2011	Žirmūnų g. 126/128	5	90	6111
78		2011	Panevėžio g. 29	5	66	2036
79		2011	Žirmūnų g. 65	5	120	5788
80		2011	Žirmūnų g. 72	5	90	4495
81		2011	Žirmūnų g. 74	5	30	1708
82		2011	Žirmūnų g. 61	5	100	4409
83		2011	Žirmūnų g. 100	5	100	4409
84		2011	Juozapavičiaus g. 26	3	6	432
85		2011	Jogailos g. 12	5	38	2619
86		2011	Smėlio g. 27	4	48	2110

Eil. Nr.	Pastato statybos metai	Atnaujinimo baigimo metai	Adresas	Namo aukštų skaičius	Butų skaičius	Pastato naud. plotas, m^2
87		2011	Šilo g. 3	4	34	1285
88		2011	Smėlio g. 23	4	48	2155
89		2011	Vykinto g. 27	6	24	2456
90	1985	2011	Ateities g. 5A	7	30	1718
91		2011	Didlaukio g. 54	5	100	1036
92		2011	Giedraičių g. 71	5	44	2152
93		2011	M. K. Oginskio g. 19	5	40	2559
94		2011	Rinktinės g. 19	5	30	1573
95		2011	Tuskulėnų g. 28	5	30	1714
96		2011	Žirmūnų g. 81	5	100	4379
97		2011	Žirmūnų g. 97	5	100	4408
	iš viso	**2011**			**1552**	**76113**
98		2012	Keramikų g. 12	3	16	737
	iš viso	**2012**			**1568**	**76850**
99		2013	Keramikų g. 10	3	12	992
100		2013	Lazdynų g. 2A	4	33	1775
101		2013	Darbininkų g. 10	2	6	312
	iš viso	**2013**			**1619**	**79929**

Šaltinis: Būsto ir urbanistinės plėtros agentūra, 2014 m.