VILNIAUS MIESTO ŠILUMOS ŪKIO SPECIALIOJO PLANO KEITIMAS

SPRENDINIŲ KONKRETIZAVIMAS

SUTARTINIAI ŽYMĖJIMAI

- Sprendinio plano galiojimo riba
- Savivaldybės riba
- Seniūnijos riba
- Apamoksliniai valstybės riba

SUSISIEKIMO INFRASTRUKTŪRA

- Valstybinės reikšmės magistralinis kelias
- Valstybinės reikšmės krašto kelias
- Valstybinės reikšmės rajoninis kelias
- Gatvė
- Kiti keliai su danga
- Žvyrkelis
- Lauko ar miško kelias
- Pėsčiųjų, dviračių takai
- Geležinkelis
- Projektas „Rail Baltica" geležinkelio linijos Kaunas-Vilnius susisiekimo komunikacijų inžinerinės infrastruktūros teritorijos plano sprendinius, planuojamas 1435 mm vėžės geležinkelio linijos trasa ir jungtys
- Projektas „Rail Baltica" geležinkelio linijos Kaunas-Vilnius susisiekimo komunikacijų inžinerinės infrastruktūros teritorijos plano sprendinius, planuojamas 1520 mm vėžės geležinkelis
- Kelio apsaugos zona
- Geležinkelio kelių ir jų įmonių apsaugos zona
- Gatvės raudonosios linijos
- Teigiamosios Vilniaus eres uosto teritorija
- Aeronaviono apsaugos zona

SAUGOMOS TERITORIJOS IR OBJEKTAI

SAUGOMŲ PAVELDO OBJEKTAI

- Botanikos
- Ekologinės
- Hidrogeologinės
- Zoologinės

SAUGOMOS TERITORIJOS

- Rezervatas
- Valstybinės parkas
- Valstybinis draustinis
- Savivaldybės draustinis
- Buferinės apsaugos sraunė teritorija
- Paukščių apsaugai svarbi teritorija

KULTŪROS PAVELDO TERITORIJOS IR OBJEKTAI

- Kultūros paveldo objektas V ar archeologo liudas (objektą paveldotinas ir detali informacija pateikiama Kultūros vertybių registre https://lvrc.lt/ar/)
- Kultūros paveldo objekto teritorija
- Kultūros paveldo objekto apsaugos nuo žalos poveikio pasiporio
- Kultūros paveldo objekto vizualinės apsaugos pasiporio

INŽINERINĖ INFRASTRUKTŪRA

ELektrinės energijos tiekimo infrastruktūra ir jos apsaugos zonos

- Esama transformatorinė paskirstomoji
- 10 kV odinės ore linijos (apsaugos zona – po 10 metrų į abi pusės nuo kraštinės ore linijos laidų, ir oro erdvė virš šios juostos)
- 35 kV odinės ore linijos (apsaugos zona – po 15 metrų į abi pusės nuo kraštinės ore linijos laidų, ir oro erdvė virš šios juostos)
- 110 kV odinės ore linijos (apsaugos zona – po 20 metrų į abi pusės nuo kraštinės ore linijos laidų, ir oro erdvė virš šios juostos)
- 330 kV odinės ore linijos (apsaugos zona – po 30 metrų į abi pusės nuo kraštinės ore linijos laidų, ir oro erdvė virš šios juostos)
- Elektrinės kabelių paskirstomoji linija (apsaugos zona – po vieną metrą į abi pusės nuo linijos)
- Elektrinės kiršių apsaugos zona

Šilumos infrastruktūra ir jos apsaugos zonos

- Esamos ŠVK kanalo (apsaugos zona – išilgai požeminių vamzdynų, vyrų, kiršių, kiršinių, kiršių siurblių, šilumos punktų, kuriuo tilsos yra po vieną metrą į abi pusės nuo šių kiršių, kiršinių, vandens siurblių ir šilumos punktų ir žemės po šia juostai)

Joslų tiesimo infrastruktūra

- Joslų skirstymo stotis
- Joslų gaisrinės sienų aikštelė
- Joslų reguliavimo punktas
- Planuojamas Joslų magistralinis vamzdynas
- Skirstomosios duomenų linijos (apsaugos zona – po 1 metrą į abi pusės nuo vamzdynas sienelės)
- Centrinės Joslų magistralinės linijos (apsaugos zona – esamos ir projektuojamos Joslų magistralinės linijos vamzdynai ir jiems skirtos žemės sklypai, kuriuose tilsos yra 25 metrų atstumas nuo vamzdyno ašies, ir tilsos juostos viršuje ir po ja, po juosta esanči žemės dalis vamzdyno ašies atstumu po juosta)
- Magistralinės duomenų linijos (apsaugos zona – žemės juosta, kuriuose tilsos yra 25 metrų atstumas nuo vamzdyno ašies, ir tilsos juostos viršuje ir po ja, po juosta esanči žemės dalis vamzdyno ašies atstumu po juosta)
- Magistralinės duomenų linijos (apsaugos zona per 25 m nuo kraštinės vamzdyno ašių)
- Esamos magistralinės duomenų ir centrinės šilumos tinklo (per 200 metrų į abi pusės nuo vamzdyno ašies ir 200 metrų žemyninio ruožo kraštinės ir tilsos)

ŠILUMOS TIEKIMO INFRASTRUKTŪRA

Esama

- Termofikacinė elektrinė
- Kapitonai katilinė
- Aukštaitės katilinė
- Karolinavas katilinė
- Respublikinesnės šilumos gamintojai katilinė
- Individuali katilinė
- Šilumos tiekimo tinklai (šilumos perdavimo šilumos kiekio tarifas vartotoms perduotoms tinklų vartotojų, pakėlimo tinklų vartotojų, tilmagistralinės tinklų bei domo užmiestuose) (apsaugos zona – po 2 metrus į abi pusės nuo šilumos tinklo, ir oro erdvė virš šios juostos ir po ja po 2 metrų, ir po juosta esanči žemės dalis vamzdyno ašies atstumu po juosta)
- Antrojoms šilumos tinklo (perdavimo, šilumos perdavimo tinklų vartotojų, ir pakėlimo šilumos bei karšto vandens tinklo) (apsaugos zona – po 1 metrą į abi pusės nuo vamzdyno sienelės, ir oro erdvė virš šios juostos ir po ja po 1 metrą, ir po juosta esanči žemės dalis vamzdyno ašies atstumu po juosta)
- Karšto vandens tinklo (apsaugos zona – po 1 metrą į abi pusės nuo šilumos tiekimo tinklo)
- Šilumos tiekimo tinklo (apsaugos zona per 25 m nuo kraštinės vamzdyno ašių)
- Esamos magistralinės duomenų ir centrinės šilumos tinklo (per 200 metrų, ir per pusės nuo vamzdyno ašies ir 200 metrų žemyninio ruožo kraštinės ir tilsos)
- Šilumos perdavimo tinklų apsaugos zona

SPRENDINIAI

Planuojama

Apribojimas šilumos zonos

- Šilumos tiekimo teisėtojo riba
- I. Centralizuotos aprūpinimo šiluma zona
- II. Alternatyvinė zona
- III. Reniginiamosios aprūpinimo šiluma zona
- Centralizuotos šilumos tiekimo zonos teisėtojo numeris
- Alternatyvinės šilumos tiekimo zonos teisėtojo numeris
- Reniginiamosios aprūpinimo šiluma zonos teisėtojo numeris

Planuojami šilumos šaltiniai

- Planuojamas šilumos šaltinis jaikės/veikiantis/veikęs
- Planuojamas šilumos šaltinis

Planuojamo šilumos šaltinio galios

- Duomenų centrai taip arba/ir šilumos šaltinius
- Predyklos centrai taip arba/ir šilumos šaltinius

ŽEMĖS GELMŲ ŪTĖKLIAI

- Naudingųjų iškasenų šlaitinys
- Naudingųjų iškasenų ištekliai/gos
- Naudingųjų iškasenų telkinys/gos

Naudingųjų iškasenų telkinyje/gos informacija

- Naudingųjų iškasenų rūšis / Išrinkimo būdas
- Telkinio kodas

Naudingųjų iškasenų rūšis:
1 - smėlis;
2 - žvyras;
3 - molis;
4 - kvarcinis smėlis (Žirmūnų telkinys);
5 - kvarcinis smėlis (Kyvelės telkinys);
6 - gamtinės kilmės dumblas;
7 - kvarcinė kaolinitinė žaliava;
8 - kvarcinė smėlinė žaliava.

PRIDĖKIME VIRŠINĖS NAUDOJIMO ŠILUMOS TIEKIMO ŠILUMOS PLANO SPRENDINIŲ, ĮSKAITANT NUSTATYTOS APRŪPINIMO ŠILUMA ZONOS, GALIOJIMĄ IR VIEŠĖJĄ DOKUMENTACIJĄ ŠILUMOS IŠ ATŠILUO VIDAUS ORO ARBA VANDENS PANAUDOJIMO ŽEMĖS GELMŲ ŠILUMOS IŠ ŠILUMOS ŪKIO ATŠILUOSE.

PIEŠIMAMI VIRŠINĖS NAUDOJIMOSE IR ES APRŪPINIMO ZONOS (2024 M. rugsėjo 1 d. DUOMENIMIS)

- Individualus vandens siurblinės
- Vandensiurbės taško aprūpinimo juosta (50 m)
- Vandensiurbės gręžinio vidinės apsaugos juosta (1-10 juostos)
- Vandensiurbės vidinės/išorinės taško aprūpinimo juosta (2-10 juostos)
- Vandensiurbės vitamino taško aprūpinimo juosta
- Vandensiurbės vitamino taško aprūpinimo juostos 3A sektorius
- Vandensiurbės vitamino taško aprūpinimo juostos 3B sektorius

ŽEMĖS ŽYMĖJIMAI

- Pastatas
- Užstatytoji teritorija
- Gamybinė teritorija, inžinerinės infrastruktūros teritorija
- Miškai, medžiai, krūmai, želdiniai, šilmaiai
- Vandenynas, vidinės reikšmės
- Miško kvartalo riba ir jo numeris
- Pavėsinės vandens telkinyje
- Pelkė
- Kapinės

M 1:2 100 000

SITUACIJOS SCHEMA

M 1:2 100 000

APRŪPINIMO ŠILUMA ZONŲ SCHEMA

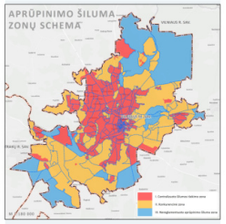

M 1:2 100 000

Koordinačių sistema: Lietuvos koordinačių sistema LKS-94

Aukščių sistema: Baltijos aukščių sistema, 1977 m.

Geodezinės ir topografinės informacijos pavadinimas, kuriuo parengtas teritorijos bendrojo plano sprendinių projektas: VILNIAUS MIESTO ŠILUMOS ŪKIO SPECIALIOJO PLANO KEITIMAS

Geodezinės informacijos parengimo metai: 2023 m.

Topografinės informacijos parengimo metai: 2023 m.

Geodezinės informacijos rengėjo pavadinimas, adresas, kodas, kontaktinis asmuo, telefonas, el. paštas: UAB „Žirmūnų geodezija", 2023 m.

Topografinės informacijos rengėjo pavadinimas, adresas, kodas, kontaktinis asmuo, telefonas, el. paštas: UAB „Žirmūnų geodezija", 2023 m.

Geodezinės informacijos tikslinimo metai: 2023 m.

Topografinės informacijos tikslinimo metai: 2023 m.

Geodezinės informacijos tikslinimo rengėjo pavadinimas, adresas, kodas, kontaktinis asmuo, telefonas, el. paštas: UAB „Žirmūnų geodezija", 2023 m.

Topografinės informacijos tikslinimo rengėjo pavadinimas, adresas, kodas, kontaktinis asmuo, telefonas, el. paštas: UAB „Žirmūnų geodezija", 2023 m.

UAB TYRĖNS				VILNIAUS MIESTO ŠILUMOS ŪKIO SPECIALIOJO PLANO KEITIMAS			
Keitimo Nr.	Pakeitimo Nr.	Lapo Nr.	Pakeitimo pavadinimas				
KEIST	PN	LN	Keitimo	PAGRINDINIS BRĖŽINYS		SI-GR-001	STADIJA
Direktorė			Ramunė Rakauskienė				
Projekto vadovas			Ilona Ramanauskienė				
Atsakingas specialistas			Ilona Ramanauskienė				
VILNIAUS MIESTO ŠILUMOS ŪKIO ADMINISTRACIJA				211/2023-SSSS		1	1