



0	2026-04-17	Visuomenės informavimui		
LAIDA	IŠLEIDIMO DATA	LAIDOS STATUSAS. KEITIMO PRIEŽASTIS (JEI TAIKOMA)		
KVAL. PATV. DOK. NR.	UAB PO   NA   MA			STATINIO PROJEKTO PAVADINIMAS
	Ašmenos g. 4-9, Vilnius tel. +370 618 83846; kanciauskas@ponama.lt			Daugiabučių gyvenamųjų namų Almino g. 3, Vilniuje, statybos projektas
A1271	SPV	V.Kančiauskas		STATINIO NUMERIS IR PAVADINIMAS
	ARCH.	V.Bružas		01-06 Gyvenamosios paskirties pastatas
				DOKUMENTO PAVADINIMAS
				VIZUALIZACIJA 01
				LAIDA
				0
LT	STATYTOJAS IR (ARBA) UŽSAKOVAS			DOKUMENTO ŽYMUO
	UAB „SPV NS“			PNM202602-01-PP-SA.B-07
				LAPAS
				LAPŲ
				1
				1



0	2026-04-17	Visuomenės informavimui		
LAIDA	IŠLEIDIMO DATA	LAIDOS STATUSAS. KEITIMO PRIEŽASTIS (JEI TAIKOMA)		
KVAL. PATV. DOK. NR.	UAB PO   NA   MA			STATINIO PROJEKTO PAVADINIMAS
	Ašmenos g. 4-9, Vilnius tel. +370 618 83846; kanciauskas@ponama.lt			Daugiabučių gyvenamųjų namų Almino g. 3, Vilniuje, statybos projektas
A1271	SPV	V.Kančiauskas		STATINIO NUMERIS IR PAVADINIMAS
	ARCH.	V.Bružas		01-06 Gyvenamosios paskirties pastatas
				DOKUMENTO PAVADINIMAS
				VIZUALIZACIJA 02
				LAIDA
				0
LT	STATYTOJAS IR (ARBA) UŽSAKOVAS			DOKUMENTO ŽYMUO
	UAB „SPV NS“			PNM202602-01-PP-SA.B-08
				LAPAS
				LAPŲ
				1
				1



0	2026-04-17	Visuomenės informavimui		
LAIDA	IŠLEIDIMO DATA	LAIDOS STATUSAS. KEITIMO PRIEŽASTIS (JEI TAIKOMA)		
KVAL. PATV. DOK. NR.	UAB PO   NA   MA			STATINIO PROJEKTO PAVADINIMAS
	Ašmenos g. 4-9, Vilnius tel. +370 618 83846; kanciauskas@ponama.lt			Daugiabučių gyvenamųjų namų Almino g. 3, Vilniuje, statybos projektas
A1271	SPV	V.Kančiauskas		STATINIO NUMERIS IR PAVADINIMAS
	ARCH.	V.Bružas		01-06 Gyvenamosios paskirties pastatas
				DOKUMENTO PAVADINIMAS
				VIZUALIZACIJA 03
				DOKUMENTO ŽYMUO
LT	STATYTOJAS IR (ARBA) UŽSAKOVAS			LAPAS
	UAB „SPV NS“			LAPŲ
				PNM202602-01-PP-SA.B-09
				1
				1



0	2026-04-17	Visuomenės informavimui		
LAIDA	IŠLEIDIMO DATA	LAIDOS STATUSAS. KEITIMO PRIEŽASTIS (JEI TAIKOMA)		
KVAL. PATV. DOK. NR.	UAB PO   NA   MA			STATINIO PROJEKTO PAVADINIMAS
	Ašmenos g. 4-9, Vilnius tel. +370 618 83846; kanciauskas@ponama.lt			Daugiabučių gyvenamųjų namų Almino g. 3, Vilniuje, statybos projektas
A1271	SPV	V.Kančiauskas		STATINIO NUMERIS IR PAVADINIMAS
	ARCH.	V.Bružas		01-06 Gyvenamosios paskirties pastatas
				DOKUMENTO PAVADINIMAS
				VIZUALIZACIJA 04
				LAIDA
				0
LT	STATYTOJAS IR (ARBA) UŽSAKOVAS			DOKUMENTO ŽYMUO
	UAB „SPV NS“			PNM202602-01-PP-SA.B-10
				LAPAS
				LAPŲ
			1	1



0	2026-04-17	Visuomenės informavimui		
LAIDA	IŠLEIDIMO DATA	LAIDOS STATUSAS. KEITIMO PRIEŽASTIS (JEI TAIKOMA)		
KVAL. PATV. DOK. NR.	UAB PO   NA   MA			STATINIO PROJEKTO PAVADINIMAS
	Ašmenos g. 4-9, Vilnius tel. +370 618 83846; kanciauskas@ponama.lt			Daugiabučių gyvenamųjų namų Almino g. 3, Vilniuje, statybos projektas
A1271	SPV	V.Kančiauskas		STATINIO NUMERIS IR PAVADINIMAS
	ARCH.	V.Bružas		01-06 Gyvenamosios paskirties pastatas
				DOKUMENTO PAVADINIMAS
				VIZUALIZACIJA 05
				LAIDA
				0
LT	STATYTOJAS IR (ARBA) UŽSAKOVAS			DOKUMENTO ŽYMUO
	UAB „SPV NS“			PNM202602-01-PP-SA.B-11
				LAPAS
				LAPŲ
				1
				1

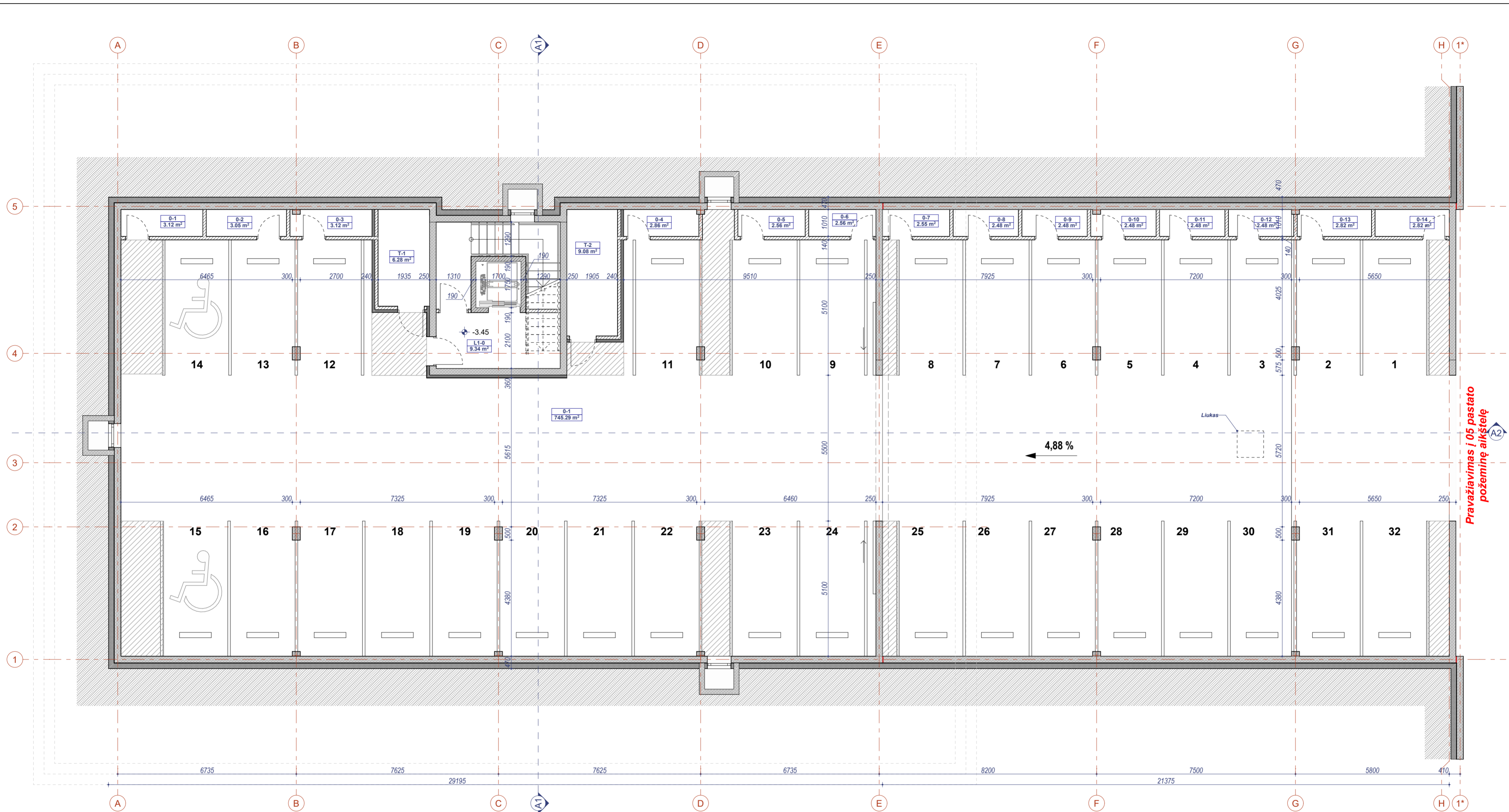

KVARTALO SCHEMA

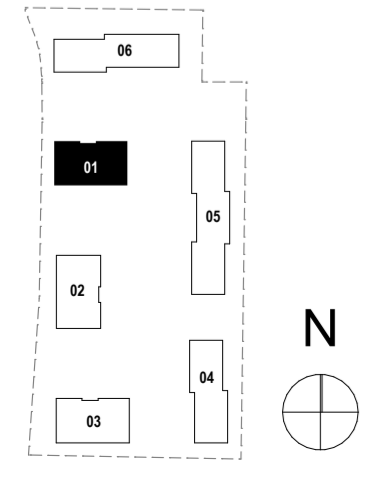

- PASTABOS:**
- Matmenys projekciniai, visus matmenis tikslinti vietoje.
  - Apie visus projekto netikslumus ir neatitikimus informuoti projektuotoją.
  - Už visus nesuderintus pakeitimus projektuotojas neatsako.
  - Matmenys nurodyti milimetrais, altitudės metrais.

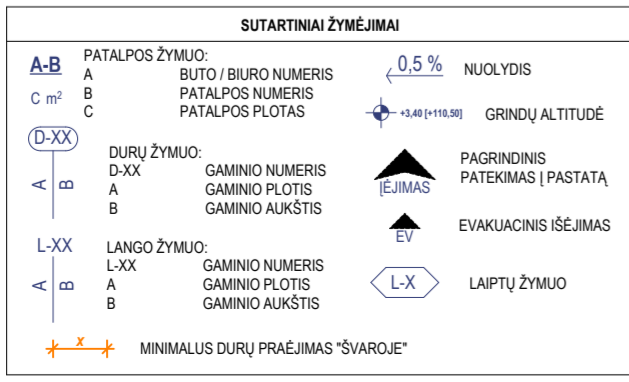

-1 AUKŠTO PATALPŲ ŽINIARAŠTIS				-1 AUKŠTO PATALPŲ ŽINIARAŠTIS			
PLOTAS	NR.	PAVADINIMAS	PLOTAS(m²)	PLOTAS	NR.	PAVADINIMAS	PLOTAS(m²)
DVRIAČIŲ SAUGYKLA				PAGALBINĖ			
0-1	DVRIAČIŲ SAUGYKLA	3.12	0-1	LAIPTINĖ	745.29		
0-2	DVRIAČIŲ SAUGYKLA	3.05	L1-0	LAIPTINĖ	9.34		
0-3	DVRIAČIŲ SAUGYKLA	3.12	T-1	VANDENS ĮVADAS	6.28		
0-4	DVRIAČIŲ SAUGYKLA	2.86	T-2	SILUMOS PUNKTAS	9.08		
0-5	DVRIAČIŲ SAUGYKLA	2.56					
0-6	DVRIAČIŲ SAUGYKLA	2.56					
0-7	DVRIAČIŲ SAUGYKLA	2.55					
0-8	DVRIAČIŲ SAUGYKLA	2.48					
0-9	DVRIAČIŲ SAUGYKLA	2.48					
0-10	DVRIAČIŲ SAUGYKLA	2.48					
0-11	DVRIAČIŲ SAUGYKLA	2.48					
0-12	DVRIAČIŲ SAUGYKLA	2.48					
0-13	DVRIAČIŲ SAUGYKLA	2.82					
0-14	DVRIAČIŲ SAUGYKLA	2.82					
		<b>37.86 m²</b>					

0	2026-04-10	Visuomenės informavimui
LAIDA	ISLEIDIMO DATA	LAIDOS STATUSAS. KEITIMO PRIEŽASTIS (JEI TAIKOMA)
KVAL. PATV. DOK. NR.	UAB PO   NA   MA Ašmenos g. 4-9, Vilnius tel. +370 618 83846; kanciauskas@ponama.lt	STATINIO PROJEKTO PAVADINIMAS Daugiabučių pastatų paskirties grupės, daugiabučių gyvenamųjų namų Almino g. 3, Vilniuje, statybos projektas
A1271	SPV	V.Kančiauskas
A1271	SA PDV	V.Kančiauskas
	ARCH.	V.Brūžas
STATYTOJAS IR (ARBA) UŽSAKOVAS	UAB „SPV NS“	STATINIO NUMERIS IR PAVADINIMAS 01 Daugiabutis
LAIDA		DOKUMENTO PAVADINIMAS Rūšio planas, M1:100
LT		DOKUMENTO ŽYMUO PNM202602-01-PP-SA.B-01
		LAIDA 0
		LAPAS LAPŲ 1 1

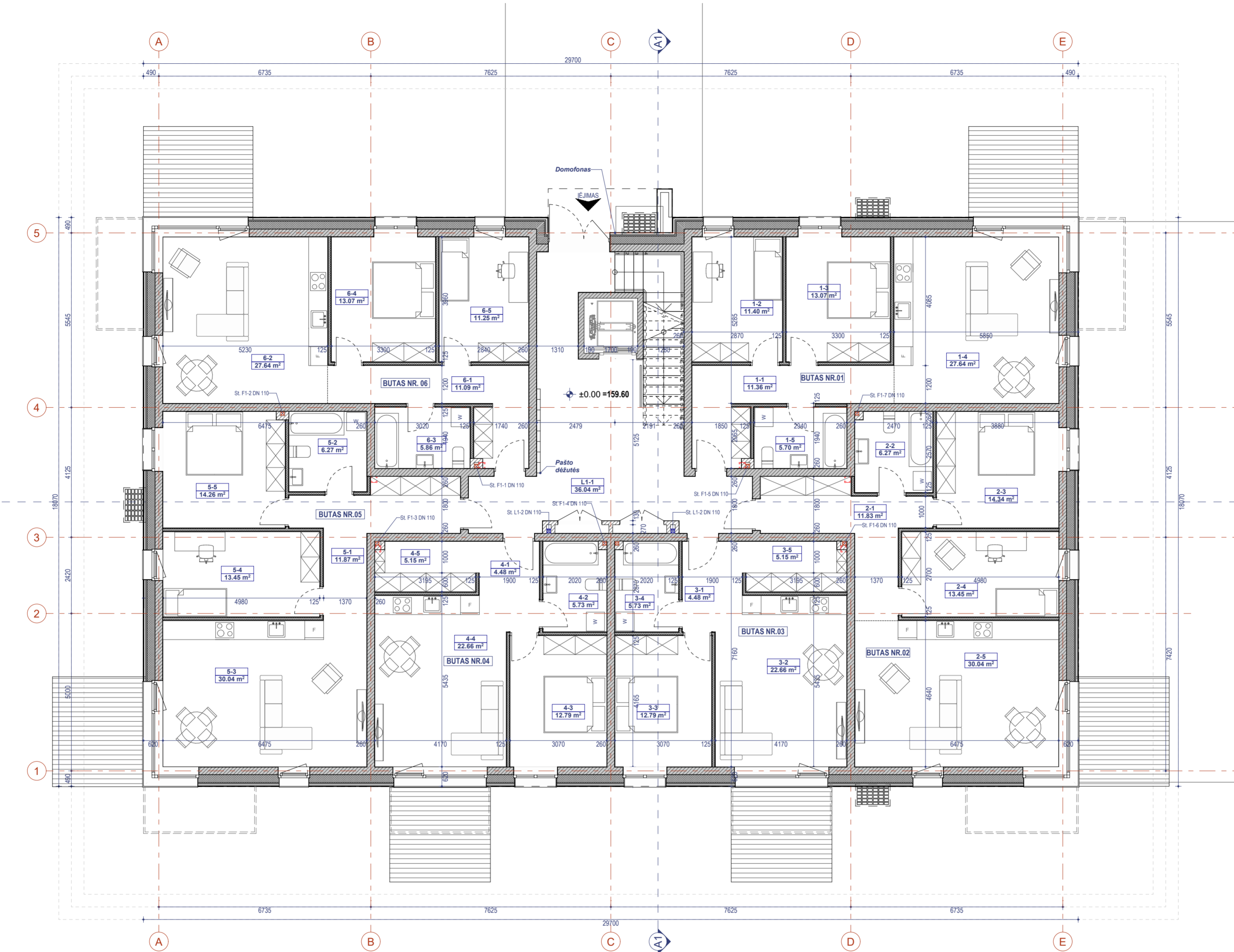

PIRMO AUKŠTO PATALPŲ ŽINARAŠTIS			
PLOTAS	NR.	PAVADINIMAS	PLOTAS(m²)
<b>BUTAS NR.01</b>			
1-1		KORIDORIUS	11.36
1-2		MIEGAMASIS	11.40
1-3		MIEGAMASIS	13.07
1-4		VIRTUVĖ-SVETAINĖ	27.64
1-5		VONIA-TUALETAS	5.70
			<b>69.17 m²</b>
<b>BUTAS NR.02</b>			
2-1		KORIDORIUS	11.83
2-2		VONIA-TUALETAS	6.27
2-3		MIEGAMASIS	14.34
2-4		MIEGAMASIS	13.45
2-5		VIRTUVĖ-SVETAINĖ	30.04
			<b>75.93 m²</b>
<b>BUTAS NR.03</b>			
3-1		KORIDORIUS	4.48
3-2		VIRTUVĖ-SVETAINĖ	22.66
3-3		MIEGAMASIS	12.79
3-4		VONIA-TUALETAS	5.73
3-5		DRABUŽINĖ	5.15
			<b>50.81 m²</b>
<b>BUTAS NR.04</b>			
4-1		KORIDORIUS	4.48
4-2		VONIA-TUALETAS	5.73
4-3		MIEGAMASIS	12.79
4-4		VIRTUVĖ-SVETAINĖ	22.66
4-5		DRABUŽINĖ	5.15
			<b>50.81 m²</b>
<b>BUTAS NR.05</b>			
5-1		KORIDORIUS	11.87
5-2		VONIA-TUALETAS	6.27
5-3		VIRTUVĖ-SVETAINĖ	30.04
5-4		MIEGAMASIS	13.45
5-5		MIEGAMASIS	14.26
			<b>75.89 m²</b>
<b>BUTAS NR.06</b>			
6-1		KORIDORIUS	11.09
6-2		VIRTUVĖ-SVETAINĖ	27.64
6-3		VONIA-TUALETAS	5.86
6-4		MIEGAMASIS	13.07
6-5		MIEGAMASIS	11.25
			<b>68.91 m²</b>
<b>PAGALBINĖ</b>			
L1-1		LAIPTINĖ	36.04
			<b>36.04 m²</b>
			<b>427.96 m²</b>

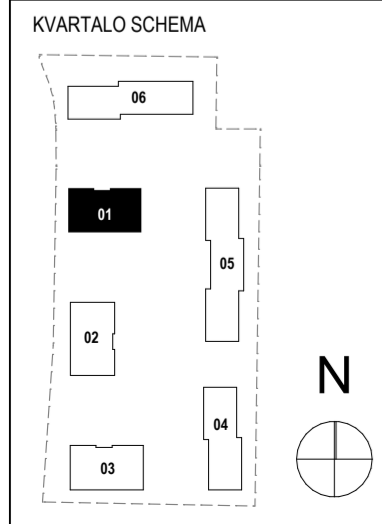

- PASTABOS:**
- Matmenys projekciniai, visus matmenis tikslinti vietoje.
  - Apie visus projekto netikslumus ir neatitikimus informuoti projektuotoją.
  - Už visus nesuderintus pakeitimus projektuotojas neatsako.
  - Matmenys nurodyti milimetrais, altitudės metrais.

SUTARTINIAI ŽYMĖJIMAI			
A-B	PATALPOS ŽYMUO: A BUTO / BIURO NUMERIS B PATALPOS NUMERIS C PATALPOS PLOTAS	0.5% NUOLYDIS ±0.00 (+159.60) GRINDŲ ALTITUDE	
D-XX	DURŲ ŽYMUO: D-XX GAMINIO NUMERIS A GAMINIO PLOTIS B GAMINIO AUKŠTIS	PAGRINDINIS PATEKIMAS Į PASTATĄ EJIMAS	
L-XX	LANGŲ ŽYMUO: L-XX GAMINIO NUMERIS A GAMINIO PLOTIS B GAMINIO AUKŠTIS	EVAKUACINIS IŠEJIMAS LAIPTŲ ŽYMUO	
MINIMALUS DURŲ PRAEJIMAS "SVAROJE"			

0	2026-04-10	Visuomenės informavimui
LAIDA	IŠLEIDIMO DATA	LAIDOS STATUSAS. KEITIMO PRIEŽASTIS (JEI TAIKOMA)
KVAL. PATV. DOK. NR.	UAB PO   NA   MA Ašmenos g. 4-9, Vilnius tel. +370 618 83846; kanciauskas@ponama.lt	
A1271	SPV	V.Kančiauskas
A1271	SA PDV	V.Kančiauskas
	ARCH.	V.Bružas
STATINIO PROJEKTO PAVADINIMAS Daugiaabučių pastatų paskirties grupės, daugiabučių gyvenamųjų namų Almino g. 3, Vilniuje, statybos projektas		
STATINIO NUMERIS IR PAVADINIMAS 01 Daugiabutis		
DOKUMENTO PAVADINIMAS Pirmo aukšto planas, M:100		
LT	STATYTOJAS IR (ARBA) UŽSAKOVAS UAB „SPV NS“	DOKUMENTO ŽYMUO PNM202602-01-PP-SA.B-02
	LAIDA	0
	LAPAS	1
	LAPŲ	1

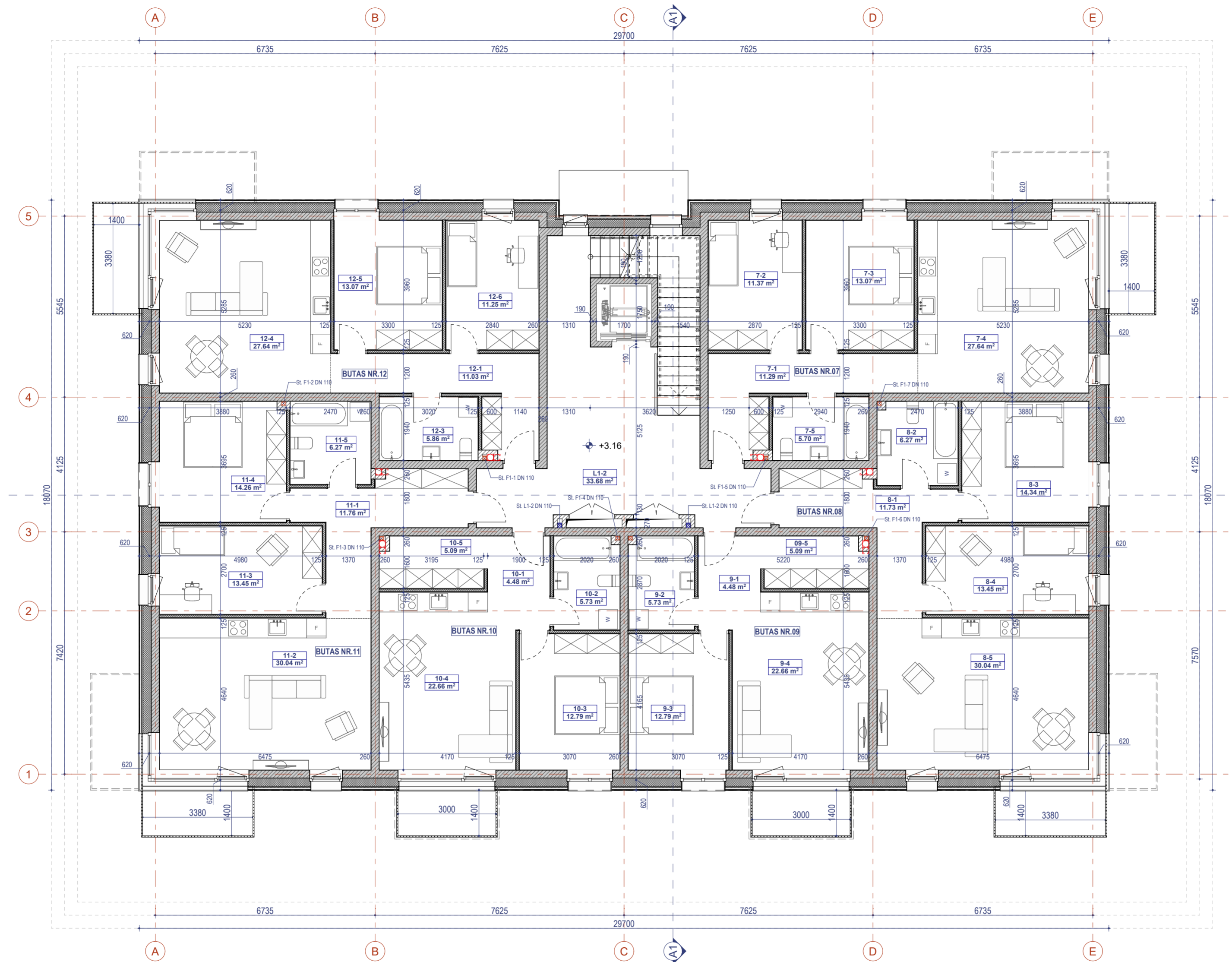

ANTRO AUKŠTO PATALPŲ ŽINARAŠTIS			
PLOTAS	NR.	PAVADINIMAS	PLOTAS(m²)
<b>BUTAS NR.07</b>			
	7-1	KORIDORIUS	11.29
	7-2	MIEGAMASIS	11.37
	7-3	MIEGAMASIS	13.07
	7-4	VIRTUVĖ-SVETAINĖ	27.64
	7-5	VONIA-TUALETAS	5.70
			<b>69.07 m²</b>
<b>BUTAS NR.08</b>			
	8-1	KORIDORIUS	11.73
	8-2	VONIA-TUALETAS	6.27
	8-3	MIEGAMASIS	14.34
	8-4	MIEGAMASIS	13.45
	8-5	VIRTUVĖ-SVETAINĖ	30.04
			<b>75.83 m²</b>
<b>BUTAS NR.09</b>			
	9-1	KORIDORIUS	4.48
	9-2	VONIA-TUALETAS	5.73
	9-3	MIEGAMASIS	12.79
	9-4	VIRTUVĖ-SVETAINĖ	22.66
			<b>45.66 m²</b>
<b>BUTAS NR.10</b>			
	10-5	DRABUŽINĖ	5.09
	10-1	KORIDORIUS	4.48
	10-2	VONIA-TUALETAS	5.73
	10-3	MIEGAMASIS	12.79
	10-4	VIRTUVĖ-SVETAINĖ	22.66
	10-5	DRABUŽINĖ	5.09
			<b>55.84 m²</b>
<b>BUTAS NR.11</b>			
	11-1	KORIDORIUS	11.76
	11-2	VIRTUVĖ-SVETAINĖ	30.04
	11-3	MIEGAMASIS	13.45
	11-4	MIEGAMASIS	14.26
	11-5	VONIA-TUALETAS	6.27
			<b>75.78 m²</b>
<b>BUTAS NR.12</b>			
	12-1	KORIDORIUS	11.03
	12-2	VONIA-TUALETAS	5.86
	12-3	VIRTUVĖ-SVETAINĖ	27.64
	12-4	MIEGAMASIS	13.07
	12-5	MIEGAMASIS	11.25
	12-6	MIEGAMASIS	68.85
			<b>138.68 m²</b>
<b>PAGALBINĖ</b>			
	L1-2	LAIPTINĖ	33.68
			<b>33.68 m²</b>
			<b>424.71 m²</b>

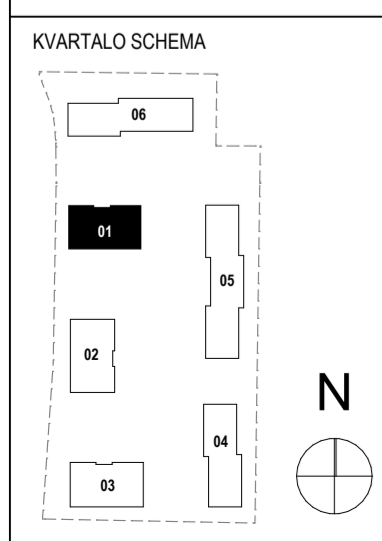

**PASTABOS:**

- Matmenys projektiniai, visus matmenis tikslinti vietoje.
- Apie visus projekto netikslumus ir neatitikimus informuoti projektuotoją.
- Už visus nesuderintus pakeitimus projektuotojas neatsako.
- Matmenys nurodyti milimetrais, altitudės metrais.

**SUTARTINIAI ŽYMĖJIMAI**

<b>A-B</b> PATALPOS ŽYMUO: A BUTO / BIURO NUMERIS B PATALPOS NUMERIS C PATALPOS PLOTAS	<b>0.5%</b> NUOLYDIS	<b>0.5%</b> NUOLYDIS
<b>D-XX</b> DURŲ ŽYMUO: D-XX GAMINIO NUMERIS A GAMINIO PLOTIS B GAMINIO AUKŠTIS	<b>+3.40 (+115.90)</b> GRINDŲ ALTITUDĖ	<b>▲</b> PAGRINDINIS PATEKIMAS Į PASTATĄ
<b>L-XX</b> LANGO ŽYMUO: L-XX GAMINIO NUMERIS A GAMINIO PLOTIS B GAMINIO AUKŠTIS	<b>▲</b> EVAKUACINIS IŠEJIMAS	<b>▲</b> EVAKUACINIS IŠEJIMAS
<b>+</b> MINIMALUS DURŲ PRAEJIMAS "SVAROJE"	<b>L-X</b> LAIPTŲ ŽYMUO	

0	2026-04-10	Visuomenės informavimui
LAIDA	IŠLEIDIMO DATA	LAIDOS STATUSAS. KEITIMO PRIEŽASTIS (JEI TAIKOMA)
KVAL. PATV. DOK. NR.	<b>UAB PO   NA   MA</b> Ašmenos g. 4-9, Vilnius tel. +370 618 83846; kanciauskas@ponama.lt	STATINIO PROJEKTO PAVADINIMAS <b>Daugiabučių pastatų paskirties grupės, daugiabučių gyvenamųjų namų Almino g. 3, Vilniuje, statybos projektas</b>
A1271	SPV	V.Kančiauskas
A1271	SA PDV	V.Kančiauskas
	ARCH.	V.Bružas
LT	STATYTOJAS IR (ARBA) UŽSAKOVAS <b>UAB „SPV NS“</b>	STATINIO NUMERIS IR PAVADINIMAS <b>01 Daugiabutis</b>
		DOKUMENTO PAVADINIMAS <b>Antro aukšto planas, M:100</b>
		DOKUMENTO ŽYMUO <b>PNM202602-01-PP-SA.B-03</b>
		LAIDA <b>0</b>
		LAPAS LAPŲ <b>1 1</b>

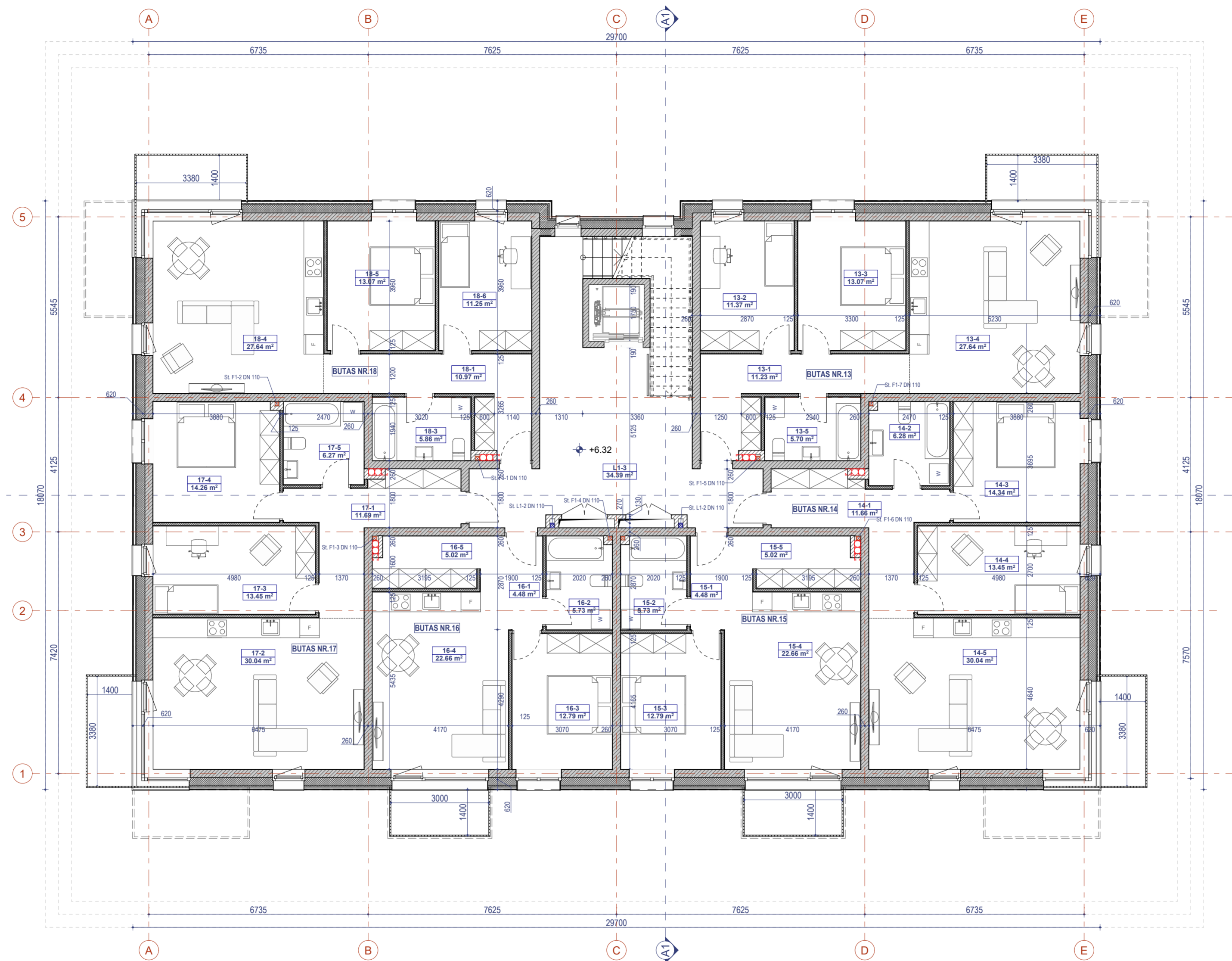

TREČIO AUKŠTO PATALPŲ ŽINIARAŠTIS			
PLOTAS	NR.	PAVADINIMAS	PLOTAS(m²)
BUTAS NR.13	13-1	KORIDORIUS	11.23
	13-2	MIEGAMASIS	13.07
	13-3	MIEGAMASIS	13.07
	13-4	VIRTUVĖ-SVETAINĖ	27.64
	13-5	VONIA-TUALETAS	5.70
			<b>69.81 m²</b>
BUTAS NR.14	14-1	KORIDORIUS	11.66
	14-2	VONIA-TUALETAS	5.28
	14-3	MIEGAMASIS	14.34
	14-4	MIEGAMASIS	13.45
	14-5	VIRTUVĖ-SVETAINĖ	30.04
			<b>75.77 m²</b>
BUTAS NR.15	15-1	KORIDORIUS	4.48
	15-2	VONIA-TUALETAS	5.73
	15-3	MIEGAMASIS	12.79
	15-4	VIRTUVĖ-SVETAINĖ	22.66
	15-5	DRABUŽINĖ	5.02
			<b>50.68 m²</b>
BUTAS NR.16	16-1	KORIDORIUS	4.48
	16-2	VONIA-TUALETAS	5.73
	16-3	MIEGAMASIS	12.79
	16-4	VIRTUVĖ-SVETAINĖ	22.66
	16-5	DRABUŽINĖ	5.02
			<b>50.68 m²</b>
BUTAS NR.17	17-1	KORIDORIUS	11.69
	17-2	VIRTUVĖ-SVETAINĖ	30.04
	17-3	MIEGAMASIS	13.45
	17-4	MIEGAMASIS	14.26
	17-5	VONIA-TUALETAS	6.27
			<b>75.71 m²</b>
BUTAS NR.18	18-1	KORIDORIUS	10.97
	18-3	VONIA-TUALETAS	5.86
	18-4	VIRTUVĖ-SVETAINĖ	27.64
	18-5	MIEGAMASIS	13.07
	18-6	MIEGAMASIS	11.25
			<b>68.79 m²</b>
PAGALBINĖ	L1-3	LAIPTINĖ	34.39
			<b>425.03 m²</b>

KVARTALO SCHEMA

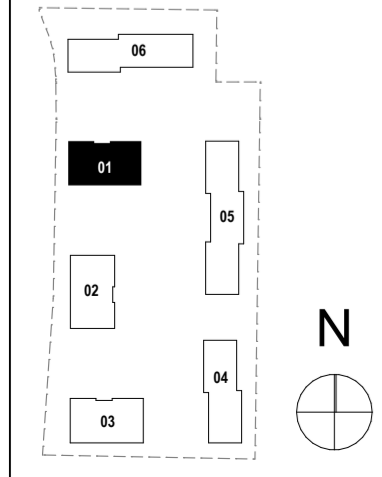

PASTABOS:

1. Matmenys projekciniai, visus matmenis tikslinti vietoje.
2. Apie visus projekto netikslumus ir neatitikimus informuoti projektuotoją.
3. Už visus nesuderintus pakeitimus projektuotojas neatsako.
4. Matmenys nurodyti milimetrais, altitudės metrais.

SUTARTINIAI ŽYMĖJIMAI			
A-B	PATALPOS ŽYMUO: A BUTO / BIURO NUMERIS B PATALPOS NUMERIS C PATALPOS PLOTAS	0.5% NUOLYDIS +3.40 (+116.90) GRINDŲ ALTITUDĖ	
D-XX	DURŲ ŽYMUO: D-XX GAMINIO NUMERIS A GAMINIO PLOTIS B GAMINIO AUKŠTIS	PAGRINDINIS PATEKIMAS Į PASTATĄ EJIMAS EVAKUACINIS IŠEJIMAS	
L-XX	LANGO ŽYMUO: L-XX GAMINIO NUMERIS A GAMINIO PLOTIS B GAMINIO AUKŠTIS	LAIPTŲ ŽYMUO	
MINIMALUS DURŲ PRAEJIMAS "SVAROJE"			

0	2026-04-10	Visuomenės informavimui
LAIDA	IŠLEIDIMO DATA	LAIDOS STATUSAS. KEITIMO PRIEŽASTIS (JEI TAIKOMA)
KVAL. PATV. DOK. NR.	UAB PO   NA   MA Ašmenos g. 4-9, Vilnius tel. +370 618 83846; kanciauskas@ponama.lt	STATINIO PROJEKTO PAVADINIMAS Daugiabučių pastatų paskirties grupės, daugiabučių gyvenamųjų namų Almino g. 3, Vilniuje, statybos projektas
A1271	SPV	V.Kančiauskas
A1271	SA PDV	V.Kančiauskas
	ARCH.	V.Bružas
LT	STATYTOJAS IR (ARBA) UŽSAKOVAS UAB „SPV NS“	STATINIO NUMERIS IR PAVADINIMAS 01 Daugiabutis
		DOKUMENTO PAVADINIMAS Trečio aukšto planas, M:100
		DOKUMENTO ŽYMUO PNM202602-01-PP-SA.B-04
		LAPAS LAPŲ 1 1

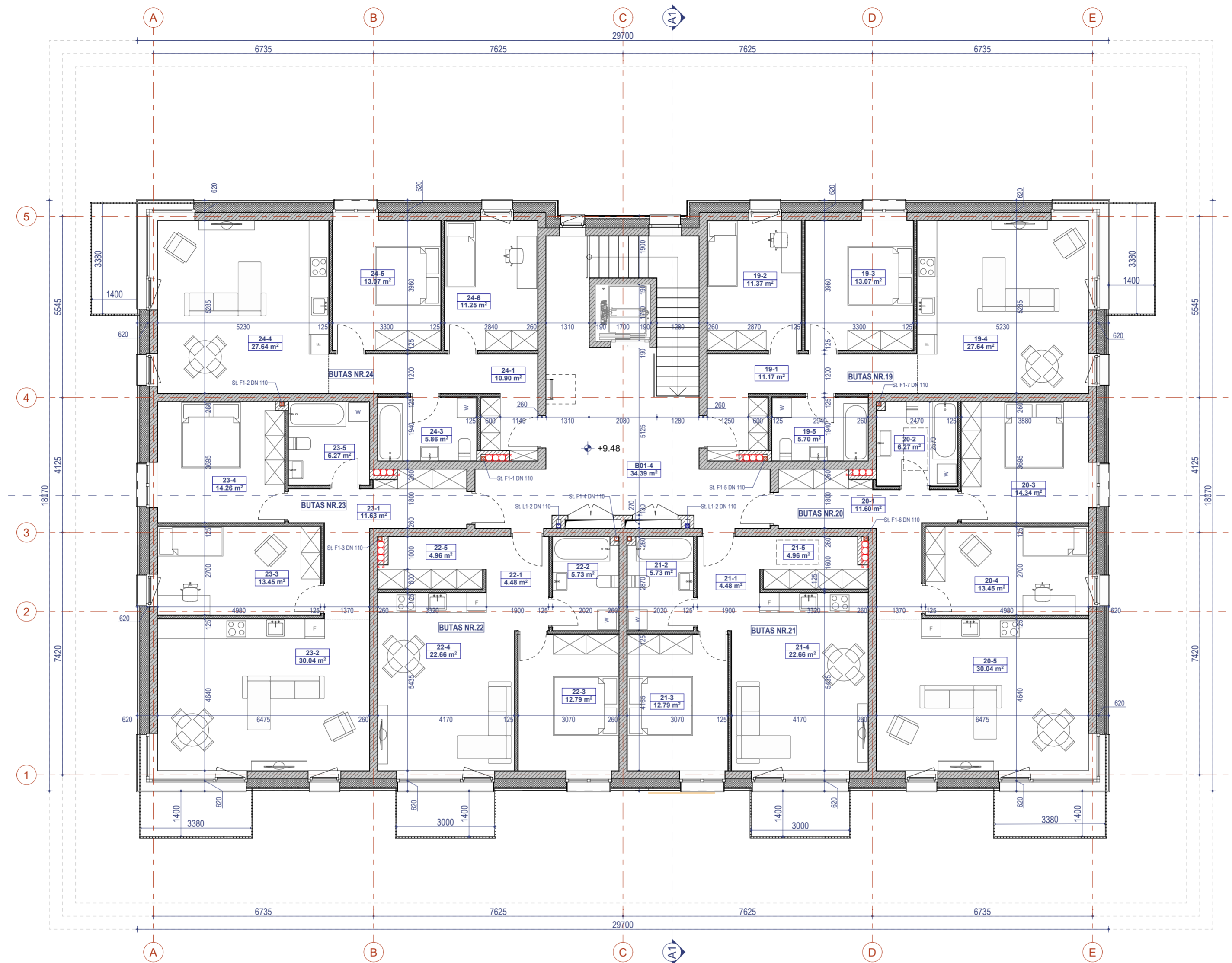

KETVIRŲ AUKŠTO PATALPŲ ŽINIARAŠTIS			
PLOTAS	NR.	PAVADINIMAS	PLOTAS(m²)
BUTAS NR.19	19-1	KORIDORIUS	11.17
	19-2	MIEGAMASIS	11.37
	19-3	MIEGAMASIS	13.07
	19-4	VIRTUVĖ-SVETAINĖ	27.64
	19-5	VONIA-TUALETAS	5.70
			<b>68.95</b>
BUTAS NR.20	20-1	KORIDORIUS	11.60
	20-2	VONIA-TUALETAS	6.27
	20-3	MIEGAMASIS	14.34
	20-4	MIEGAMASIS	13.45
	20-5	VIRTUVĖ-SVETAINĖ	30.04
			<b>75.70</b>
BUTAS NR.21	21-1	KORIDORIUS	4.48
	21-2	VONIA-TUALETAS	5.73
	21-3	MIEGAMASIS	12.79
	21-4	VIRTUVĖ-SVETAINĖ	22.66
	21-5	DRABUŽINĖ	4.96
			<b>50.62</b>
BUTAS NR.22	22-1	KORIDORIUS	4.48
	22-2	VONIA-TUALETAS	5.73
	22-3	MIEGAMASIS	12.79
	22-4	VIRTUVĖ-SVETAINĖ	22.66
	22-5	DRABUŽINĖ	4.96
			<b>50.62</b>
BUTAS NR.23	23-1	KORIDORIUS	11.63
	23-2	VIRTUVĖ-SVETAINĖ	30.04
	23-3	MIEGAMASIS	13.45
	23-4	MIEGAMASIS	14.26
	23-5	VONIA-TUALETAS	6.27
			<b>75.65</b>
BUTAS NR.24	24-1	KORIDORIUS	10.90
	24-2	VONIA-TUALETAS	5.86
	24-3	VIRTUVĖ-SVETAINĖ	27.64
	24-4	MIEGAMASIS	13.07
	24-5	MIEGAMASIS	11.25
			<b>68.72</b>
PAGALBINĖ	B01-4	LAIPTINĖ	34.39
			<b>34.39</b>
			<b>424.65</b>

KVARTALO SCHEMA

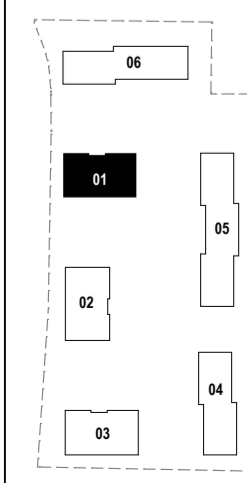

PASTABOS:

- Matmenys projekciniai, visus matmenis tikslinti vietoje.
- Apie visus projekto netikslumus ir neatitikimus informuoti projektuotoją.
- Už visus nesuderintus pakeitimus projektuotojas neatsako.
- Matmenys nurodyti milimetrais, altitudės metrais.

SUTARTINIAI ŽYMĖJIMAI			
A-B	PATALPOS ŽYMUO: A BUTO / BIURO NUMERIS B PATALPOS NUMERIS C PATALPOS PLOTAS	0.5% NUOLYDIS +3.40 (+116.90) GRINDŲ ALTITUDE	
D-XX	DURŲ ŽYMUO: D-XX GAMINIO NUMERIS A GAMINIO PLOTIS B GAMINIO AUKŠTIS	PAGRINDINIS PATEKIMAS Į PASTATĄ EJIMAS EVAKUACINIS IŠEJIMAS	
L-XX	LANGO ŽYMUO: L-XX GAMINIO NUMERIS A GAMINIO PLOTIS B GAMINIO AUKŠTIS	LAIPTŲ ŽYMUO	
MINIMALUS DURŲ PRAEJIMAS "SVAROJE"			

0	2026-04-10	Visuomenės informavimui
LAIDA	IŠLEIDIMO DATA	LAIDOS STATUSAS. KEITIMO PRIEŽASTIS (JEI TAIKOMA)
KVAL. PATV. DOK. NR.	UAB PO   NA   MA Ašmenos g. 4-9, Vilnius tel. +370 618 83846; kanciauskas@ponama.lt	STATINIO PROJEKTO PAVADINIMAS Daugiabučių pastatų paskirties grupės, daugiabučių gyvenamųjų namų Almino g. 3, Vilniuje, statybos projektas
A1271	SPV	V.Kančiauskas
A1271	SA PDV	V.Kančiauskas
	ARCH.	V.Bružas
		STATINIO NUMERIS IR PAVADINIMAS <b>01 Daugiabutis</b>
		DOKUMENTO PAVADINIMAS Ketvirto aukšto planas, M:100
		DOKUMENTO ŽYMUO PNM202602-01-PP-SA.B-05
LT	STATYTOJAS IR (ARBA) UŽSAKOVAS UAB „SPV NS“	LAPAS LAPŲ 1 1

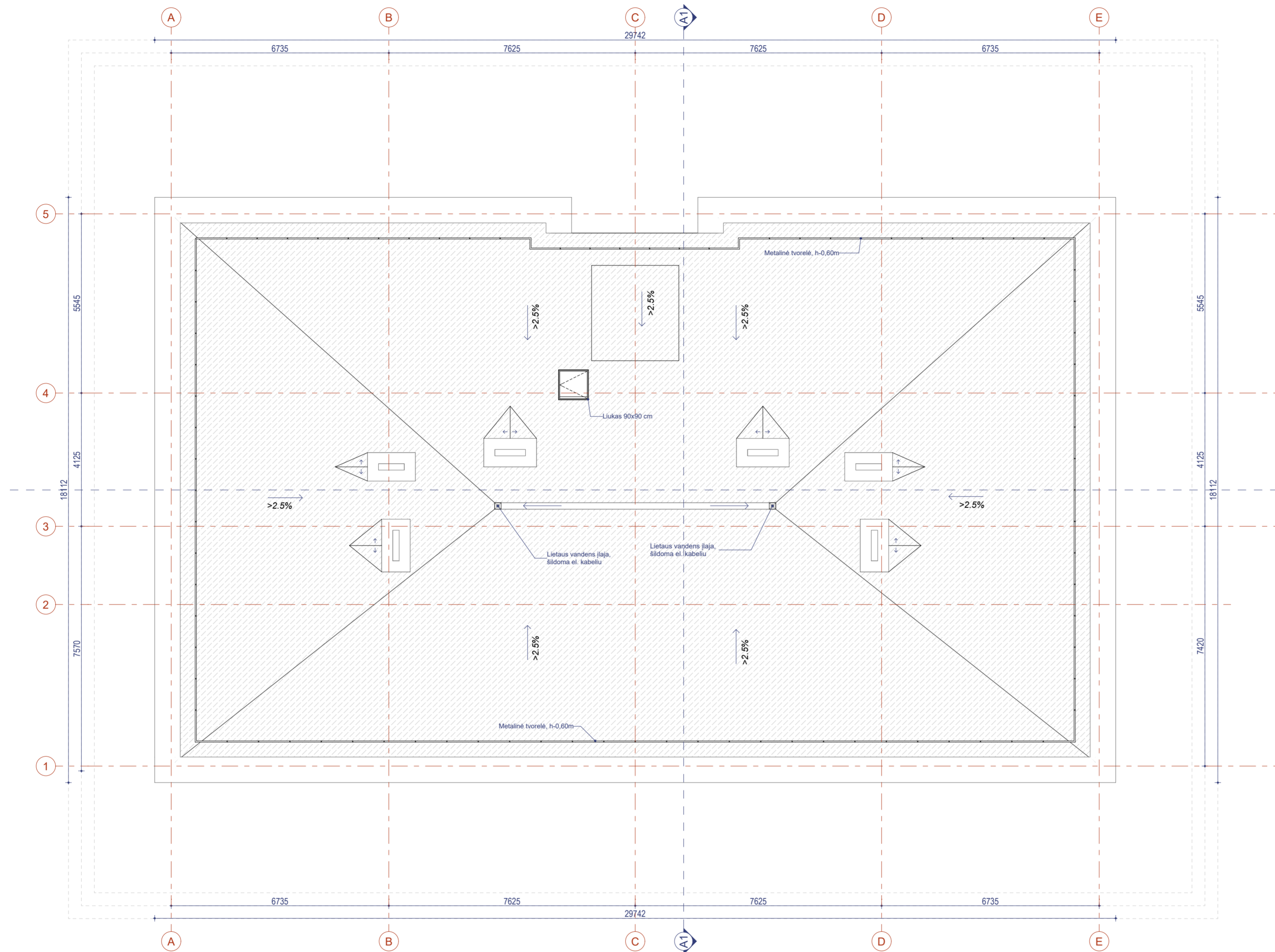

KVARTALO SCHEMA

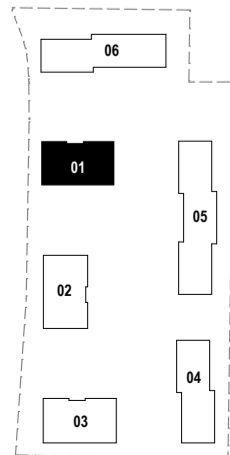

0	2026-04-10	Visuomenės informavimui
LAIDA	ISLEIDIMO DATA	LAIDOS STATUSAS. KEITIMO PRIEŽASTIS (JEI TAIKOMA)
KVAL. PATV. DOK. NR.	UAB PO   NA   MA Ašmenos g. 4-9, Vilnius tel. +370 618 83846; kanciauskas@ponama.lt	STATINIO PROJEKTO PAVADINIMAS Daugiabučių pastatų paskirties grupės, daugiabučių gyvenamųjų namų Almino g. 3, Vilniuje, statybos projektas
A1271	SPV V.Kančiauskas	STATINIO NUMERIS IR PAVADINIMAS 01 Daugiabutis
A1271	SA PDV V.Kančiauskas	DOKUMENTO PAVADINIMAS Stogo planas, M:100
	ARCH. V.Bružas	LAIDA 0
LT	STATYTOJAS IR (ARBA) UŽSAKOVAS UAB „SPV NS“	DOKUMENTO ŽYMUO PNM202602-01-PP-SA.B-06
		LAPAS LAPŲ 1 1

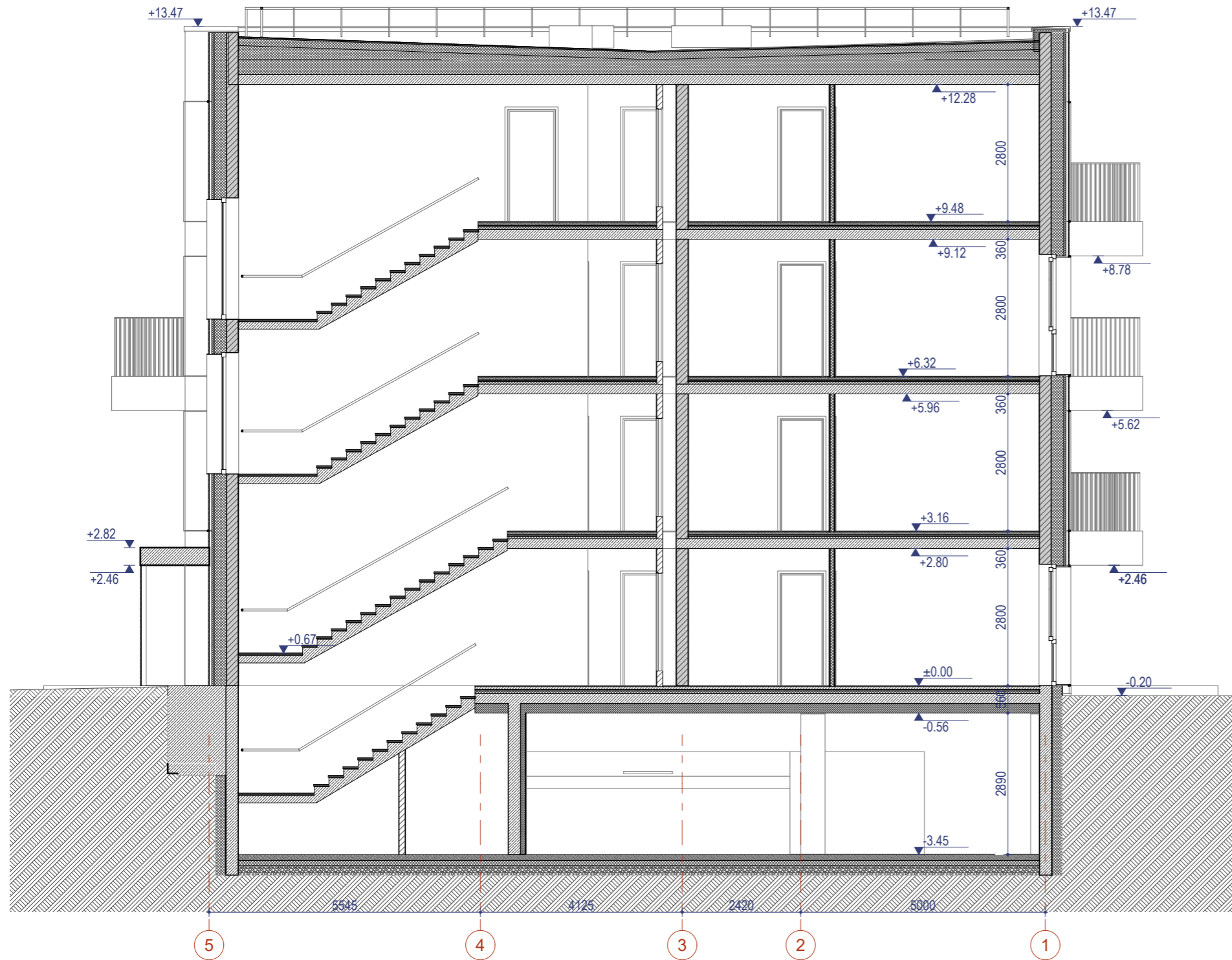

- PASTABOS:**
1. Matmenys projektiniai, visus matmenis tikslinti vietoje.
  2. Apie visus projekto netikslumus ir neatitikimus informuoti projektuotoją.
  3. Už visus nesuderintus pakeitimus projektuotojas neatsako.
  4. Matmenys nurodyti milimetrais, altitudės metrais.

KVARTALO SCHEMA

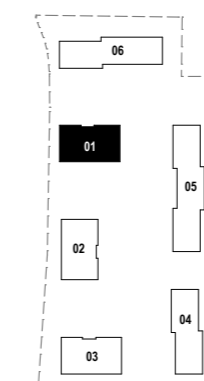

0	2026-04-10	Visuomenės informavimui
LAIDA	IŠLEIDIMO DATA	LAIIDOS STATUSAS. KEITIMO PRIEŽASTIS (JEI TAIKOMA)
KVAL. PATV. DOK. NR.	UAB PO   NA   MA Ašmenos g. 4-9, Vilnius tel. +370 618 83846; kanciauskas@ponama.lt	
A1271	SPV	V.Kančiauskas
A1271	SA PDV	V.Kančiauskas
	ARCH.	V.Bružas
LT	STATYTOJAS IR (ARBA) UŽSAKOVAS UAB „SPV NS“	
STATINIO PROJEKTO PAVADINIMAS Daugiabučių pastatų paskirties grupės, daugiabučių gyvenamųjų namų Almino g. 3, Vilniuje, statybos projektas		
STATINIO NUMERIS IR PAVADINIMAS 01 Daugiabutis		
DOKUMENTO PAVADINIMAS Pjūvis A1-A1, M1:100		LAIDA 0
DOKUMENTO ŽYMUO PNM202602-01-PP-SA.B-07		LAPAS 1
		LAPŲ 1

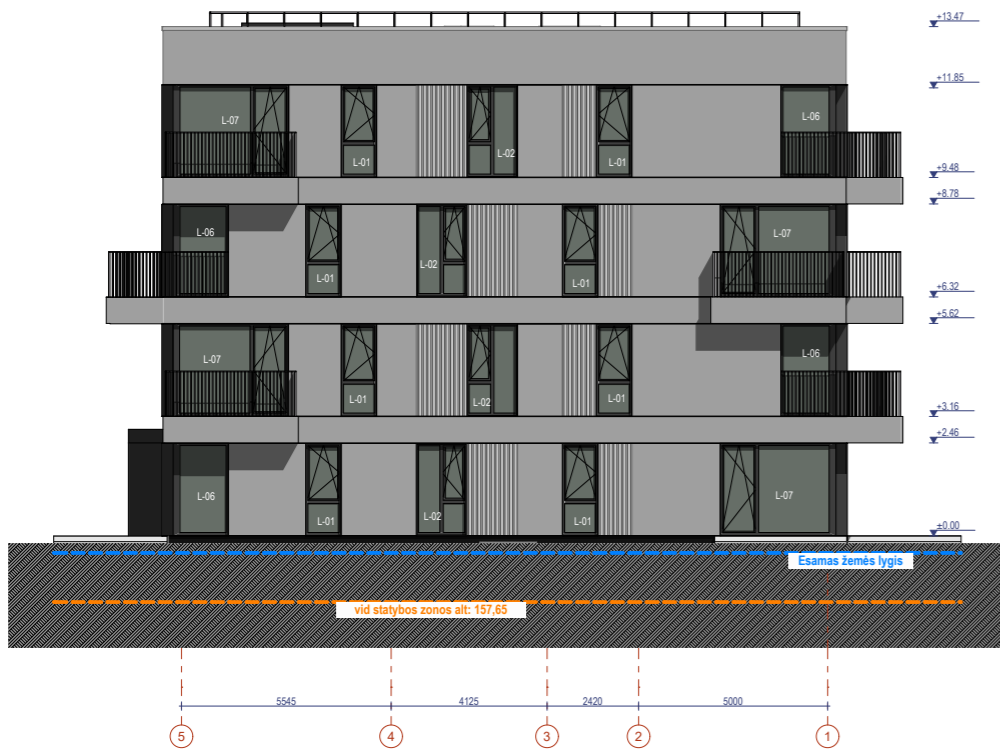

SUTARTINIAI ŽYMĖJIMAI - APDAILA			
NR	ŽYMĖJIMAS	PAVYZDYS	APRAŠYMAS
01			1 var. Trisluoksnių betono gaminių, atviro betono apdaila. Su grioveliais matinė. Griovelių dydį tikslinti su arch.
			2 var. Cementinė plokštė su grioveliais, matinės pilkos spalvos
			3 var. Vertikaliai klijuojama klinkerio plyta
02			1 var. Trisluoksnių betono gaminių, atviro betono apdaila. Lygi, matinė.
			2 var. Cementinė plokštė lygi, matinės pilkos spalvos
			3 var. Horizontaliai klijuojama klinkerio plyta

- PASTABOS:**
1. Matmenys projektiniai, visus matmenis tikslinti vietoje.
  2. Apie visus projekto netikslumus ir neatitikimus informuoti projektuotoją.
  3. Už visus nesuderintus pakeitimus projektuotojas neatsako.
  4. Matmenys nurodyti milimetrais, altitudės metrais.

KVARTALO SCHEMA

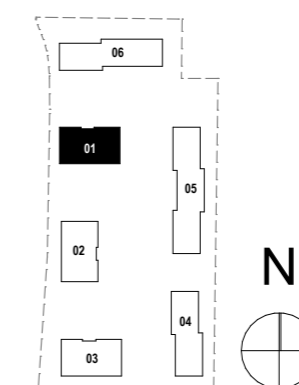

0	2026-04-10	Visuomenės informavimui
LAIDA	IŠLEIDIMO DATA	LAIDOS STATUSAS. KEITIMO PRIEŽASTIS (JEI TAIKOMA)
KVAL. PATV. DOK. NR.	UAB PO   NA   MA Ašmenos g. 4-9, Vilnius tel. +370 618 83846; kanciauskas@ponama.lt	
A1271	SPV	V.Kančiauskas
A1271	SA PDV	V.Kančiauskas
	ARCH.	V.Bružas
LT	STATYTOJAS IR (ARBA) UŽSAKOVAS <b>UAB „SPV NS“</b>	
STATINIO PROJEKTO PAVADINIMAS Daugiabučių pastatų paskirties grupės, daugiabučių gyvenamųjų namų Almino g. 3, Vilniuje, statybos projektas		
STATINIO NUMERIS IR PAVADINIMAS <b>01 Daugiabutis</b>		
DOKUMENTO PAVADINIMAS Fasadai, M1:200		LAIDA 0
DOKUMENTO ŽYMUO PNM202602-01-PP-SA.B-08		LAPAS 1
		LAPŲ 1

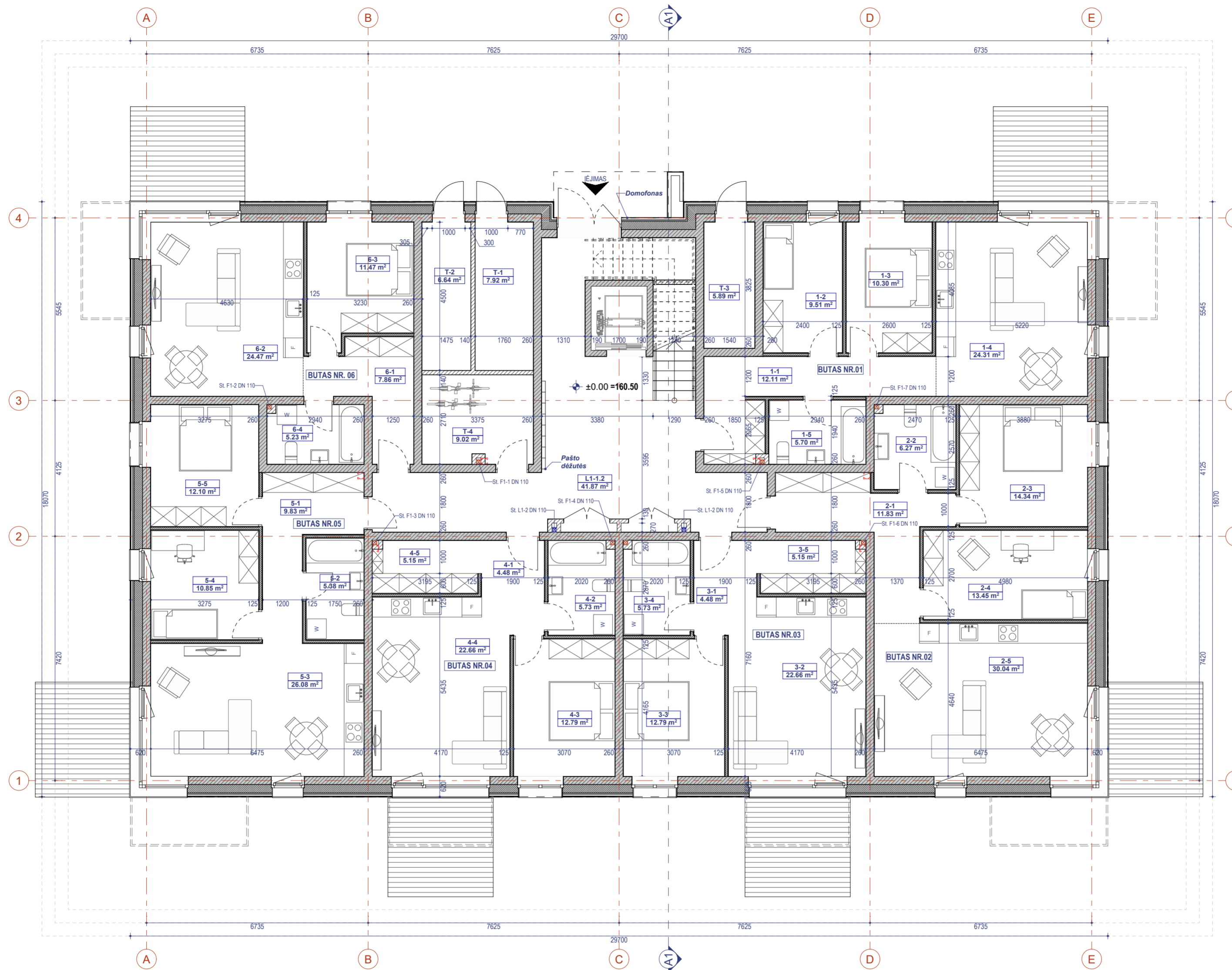

PIRMO AUKŠTO PATALPŲ ŽINARAŠTIS			
PLŪTAS	NR.	PAVADINIMAS	PLŪTAS(m²)
BUTAS NR.01	1-1	KORIDORIUS	12.11
	1-2	MIEGAMASIS	9.51
	1-3	MIEGAMASIS	10.30
	1-4	VIRTUVĖ-SVETAINĖ	24.31
	1-5	VONIA-TUALETAS	5.70
			<b>61.93 m²</b>
BUTAS NR.02	2-1	KORIDORIUS	11.83
	2-2	VONIA-TUALETAS	6.27
	2-3	MIEGAMASIS	14.34
	2-4	MIEGAMASIS	13.45
	2-5	VIRTUVĖ-SVETAINĖ	30.94
			<b>75.93 m²</b>
BUTAS NR.03	3-1	KORIDORIUS	4.48
	3-2	VIRTUVĖ-SVETAINĖ	22.66
	3-3	MIEGAMASIS	12.79
	3-4	VONIA-TUALETAS	5.73
	3-5	DRABUŽINĖ	5.15
			<b>50.81 m²</b>
BUTAS NR.04	4-1	KORIDORIUS	4.48
	4-2	VONIA-TUALETAS	5.73
	4-3	MIEGAMASIS	12.79
	4-4	VIRTUVĖ-SVETAINĖ	22.66
	4-5	DRABUŽINĖ	5.15
			<b>50.81 m²</b>
BUTAS NR.05	5-1	KORIDORIUS	9.83
	5-2	VONIA-TUALETAS	5.38
	5-3	VIRTUVĖ-SVETAINĖ	26.08
	5-4	MIEGAMASIS	10.85
	5-5	MIEGAMASIS	12.10
			<b>64.24 m²</b>
BUTAS NR.06	6-1	KORIDORIUS	7.86
	6-2	VIRTUVĖ-SVETAINĖ	24.47
	6-3	MIEGAMASIS	11.47
	6-4	VONIA-TUALETAS	5.23
			<b>49.03 m²</b>
PAGALBINĖ	L1-1.2	LAIPTINĖ	41.87
	T-1	SILUMOS PUNKTAS	7.92
	T-2	ELEKTROS ĮVADAS	6.64
	T-3	VANDENS ĮVADAS	5.89
			<b>71.34 m²</b>
			<b>424.09 m²</b>

KVARTALO SCHEMA

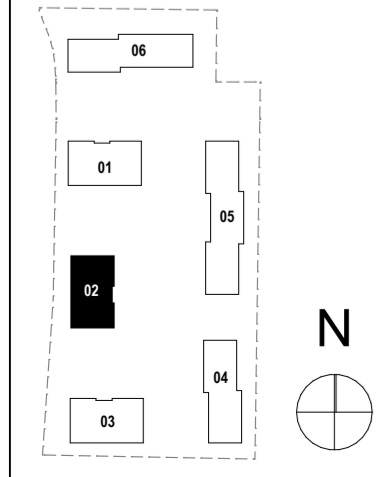

PASTABOS:

1. Matmenys projektiniai, visus matmenis tikslinti vietoje.
2. Apie visus projekto netikslumus ir neatitikimus informuoti projektuotoją.
3. Už visus nesuderintus pakeitimus projektuotojas neatsako.
4. Matmenys nurodyti milimetrais, altitudės metrais.

SUTARTINIAI ŽYMĖJIMAI			
A-B	PATALPOS ŽYMUO: A BUTO / BIURO NUMERIS B PATALPOS NUMERIS C PATALPOS PLOTAS	0.5% NUOLYDIS	
D-XX	DURŲ ŽYMUO: D-XX GAMINIO NUMERIS A GAMINIO PLOTIS B GAMINIO AUKŠTIS	GRINDŲ ALTITUDĖ +3.40 (+116.50)	
L-XX	LANGO ŽYMUO: L-XX GAMINIO NUMERIS A GAMINIO PLOTIS B GAMINIO AUKŠTIS	PAGRINDINIS PATEKIMAS Į PASTATĄ EJIMAS	
		EVAKUACINIS IŠEJIMAS	
		LAIPTŲ ŽYMUO	
		MINIMALUS DURŲ PRAEJIMAS "SVAROJE"	

0	2026-04-08	Visuomenės informavimui
LAIDA	IŠLEIDIMO DATA	LAIDOS STATUSAS. KEITIMO PRIEŽASTIS (JEI TAIKOMA)
KVAL. PATV. DOK. NR.	UAB PO   NA   MA Ašmenos g. 4-9, Vilnius tel. +370 618 83846; kanciauskas@ponama.lt	STATINIO PROJEKTO PAVADINIMAS Daugiabučių pastatų paskirties grupės, daugiabučių gyvenamųjų namų Almino g. 3, Vilniuje, statybos projektas
A1271	SPV	V.Kančiauskas
A1271	SA PDV	V.Kančiauskas
	ARCH.	V.Bružas
		STATINIO NUMERIS IR PAVADINIMAS <b>02 Daugiabutis</b>
		DOKUMENTO PAVADINIMAS Pirmo aukšto planas, M:100
		LAIDA <b>0</b>
LT	STATYTOJAS IR (ARBA) UŽSAKOVAS UAB „SPV NS“	DOKUMENTO ŽYMUO PNM202602-02-PP-SA.B-01
		LAPAS LAPŲ 1 1

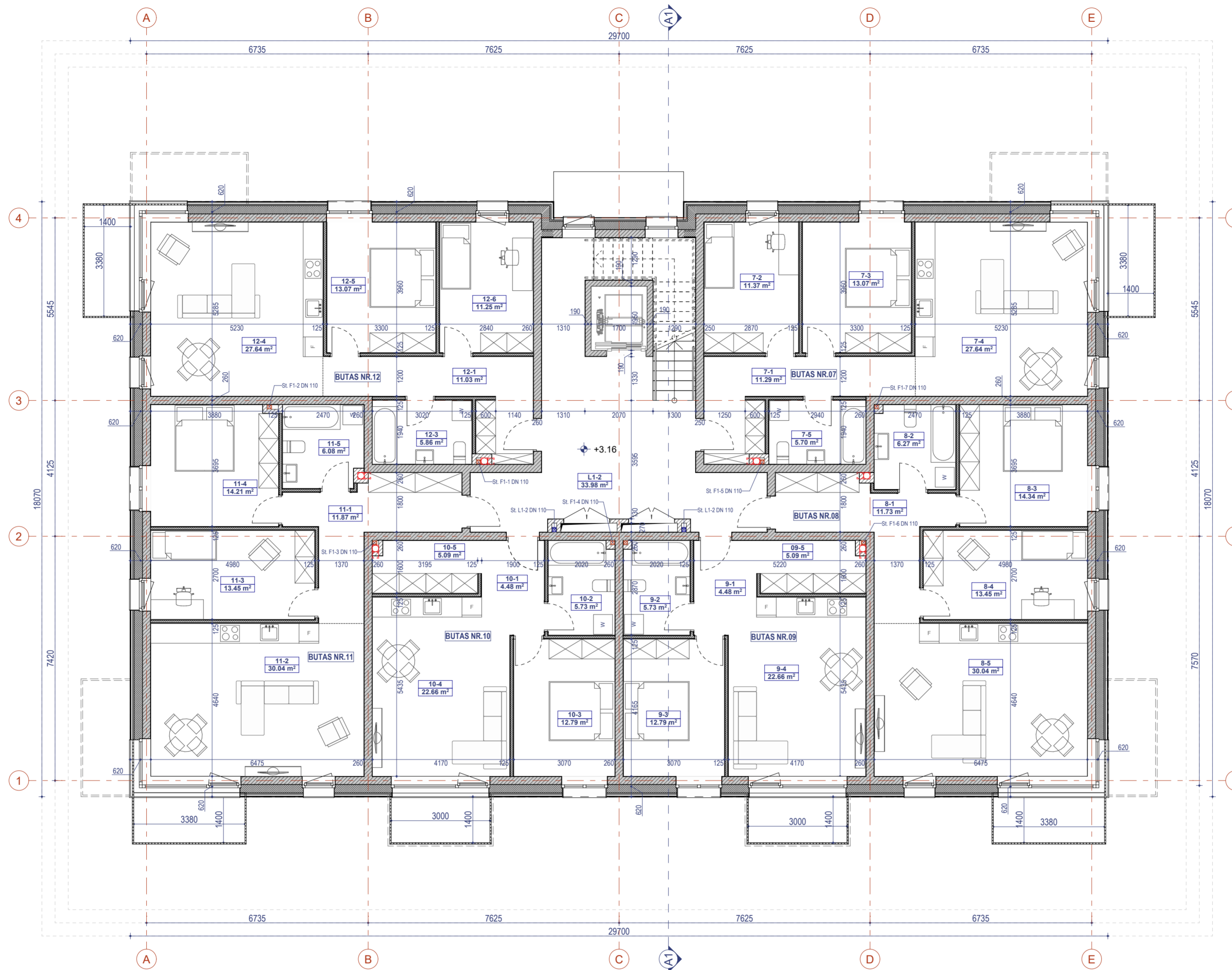

ANTRO AUKŠTO PATALPŲ ŽINARAŠTIS			
PLOTAS	NR.	PAVADINIMAS	PLOTAS(m²)
<b>BUTAS NR.07</b>			
7-1		KORIDORIUS	11.29
7-2		MIEGAMASIS	11.37
7-3		MIEGAMASIS	13.07
7-4		VIRTUVĖ-SVETAINĖ	27.64
7-5		VONIA-TUALETAS	5.70
			<b>69.07 m²</b>
<b>BUTAS NR.08</b>			
8-1		KORIDORIUS	11.73
8-2		VONIA-TUALETAS	6.27
8-3		MIEGAMASIS	14.34
8-4		MIEGAMASIS	13.45
8-5		VIRTUVĖ-SVETAINĖ	30.04
			<b>75.83 m²</b>
<b>BUTAS NR.09</b>			
9-1		KORIDORIUS	4.48
9-2		VONIA-TUALETAS	5.73
9-3		MIEGAMASIS	12.79
9-4		VIRTUVĖ-SVETAINĖ	22.66
			<b>45.66 m²</b>
<b>BUTAS NR.10</b>			
10-5		DRABUŽINĖ	5.09
10-1		KORIDORIUS	4.48
10-2		VONIA-TUALETAS	5.73
10-3		MIEGAMASIS	12.79
10-4		VIRTUVĖ-SVETAINĖ	22.66
10-5		DRABUŽINĖ	5.09
			<b>55.84 m²</b>
<b>BUTAS NR.11</b>			
11-1		KORIDORIUS	11.87
11-2		VIRTUVĖ-SVETAINĖ	30.04
11-3		MIEGAMASIS	13.45
11-4		MIEGAMASIS	14.21
11-5		VONIA-TUALETAS	6.08
			<b>75.65 m²</b>
<b>BUTAS NR.12</b>			
12-1		KORIDORIUS	11.03
12-3		VONIA-TUALETAS	5.86
12-4		VIRTUVĖ-SVETAINĖ	27.64
12-5		MIEGAMASIS	13.07
12-6		MIEGAMASIS	11.25
			<b>68.85 m²</b>
<b>PAGALBINĖ</b>			
L1-2		LAIPTINĖ	33.98
			<b>33.98 m²</b>
			<b>424.88 m²</b>

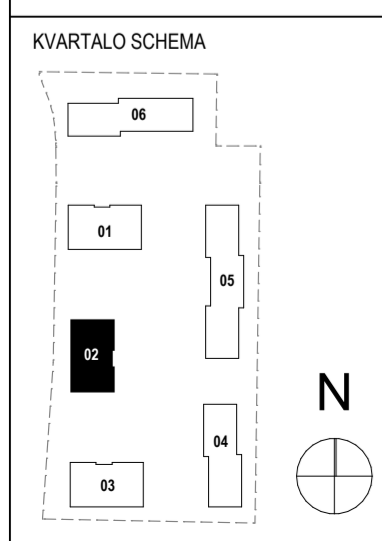

- PASTABOS:**
- Matmenys projekciniai, visus matmenis tikslinti vietoje.
  - Apie visus projekto netikslumus ir neatitikimus informuoti projektuotoją.
  - Už visus nesuderintus pakeitimus projektuotojas neatsako.
  - Matmenys nurodyti milimetrais, altitudės metrais.

SUTARTINIAI ŽYMĖJIMAI			
A-B	PATALPOS ŽYMUO: BUTO / BIURO NUMERIS	0.5%	NUOLYDIS
C m²	PATALPOS PLOTAS	+3.48 (+116.90)	GRINDŲ ALTITUDĖ
D-XX	DURŲ ŽYMUO: D-XX A B	▲	PAGRINDINIS PATEKIMAS Į PASTATĄ
L-XX	LANGŲ ŽYMUO: L-XX A B	▲	EVAKUACINIS IŠEJIMAS
		◊	LAIPTŲ ŽYMUO
✂ ✂ ✂ MINIMALUS DURŲ PRAEJIMAS "SVAROJE"			

0	2026-04-08	Visuomenės informavimui
LAIDA	IŠLEIDIMO DATA	LAIDOS STATUSAS. KEITIMO PRIEŽASTIS (JEI TAIKOMA)
KVAL. PATV. DOK. NR.	UAB PO   NA   MA Ašmenos g. 4-9, Vilnius tel. +370 618 83846; kanciauskas@ponama.lt	
A1271	SPV	V.Kančiauskas
A1271	SA PDV	V.Kančiauskas
	ARCH.	V.Bružas
STATINIO PROJEKTO PAVADINIMAS Daugiabučių pastatų paskirties grupės, daugiabučių gyvenamųjų namų Almino g. 3, Vilniuje, statybos projektas		
STATINIO NUMERIS IR PAVADINIMAS <b>02 Daugiabutis</b>		
DOKUMENTO PAVADINIMAS Antro aukšto planas, M:100		
LT	STATYTOJAS IR (ARBA) UŽSAKOVAS UAB „SPV NS“	DOKUMENTO ŽYMUO PNM202602-02-PP-SA.B-02
		LAIDA 0
		LAPAS LAPŲ 1 1

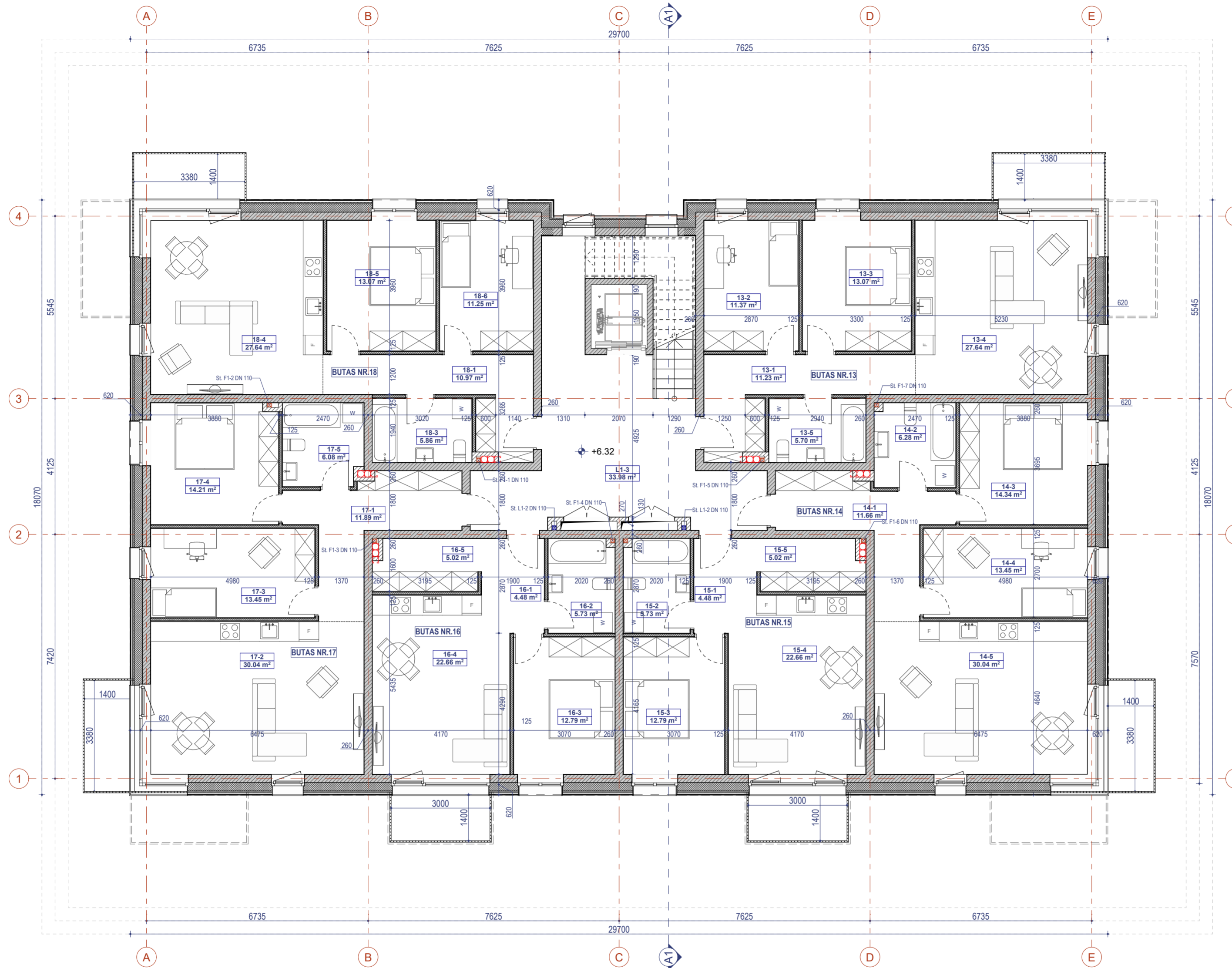

TREČIO AUKŠTO PATALPŲ ŽINIARAŠTIS			
PLOTAS	NR.	PAVADINIMAS	PLOTAS(m²)
BUTAS NR.13	13-1	KORIDORIUS	11.23
	13-2	MIEGAMASIS	13.07
	13-3	MIEGAMASIS	13.07
	13-4	VIRTUVĖ-SVETAINĖ	27.64
		VONIA-TUALETAS	5.70
			<b>69.81 m²</b>
BUTAS NR.14	14-1	KORIDORIUS	11.66
	14-2	VONIA-TUALETAS	5.28
	14-3	MIEGAMASIS	14.34
	14-4	MIEGAMASIS	13.45
	14-5	VIRTUVĖ-SVETAINĖ	30.04
			<b>75.77 m²</b>
BUTAS NR.15	15-1	KORIDORIUS	4.48
	15-2	VONIA-TUALETAS	5.73
	15-3	MIEGAMASIS	12.79
	15-4	VIRTUVĖ-SVETAINĖ	22.66
	15-5	DRABUŽINĖ	5.02
			<b>50.68 m²</b>
BUTAS NR.16	16-1	KORIDORIUS	4.48
	16-2	VONIA-TUALETAS	5.73
	16-3	MIEGAMASIS	12.79
	16-4	VIRTUVĖ-SVETAINĖ	22.66
	16-5	DRABUŽINĖ	5.02
BUTAS NR.17	17-1	KORIDORIUS	11.89
	17-2	VIRTUVĖ-SVETAINĖ	30.04
	17-3	MIEGAMASIS	13.45
	17-4	MIEGAMASIS	14.21
	17-5	VONIA-TUALETAS	6.08
			<b>75.67 m²</b>
BUTAS NR.18	18-1	KORIDORIUS	10.97
	18-3	VONIA-TUALETAS	5.86
	18-4	VIRTUVĖ-SVETAINĖ	27.64
	18-5	MIEGAMASIS	13.07
	18-6	MIEGAMASIS	11.25
PAGALBINĖ	L1-3	LAIPTINĖ	33.98
			<b>424.58 m²</b>

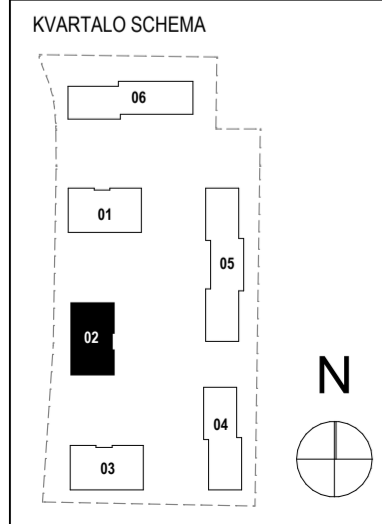

- PASTABOS:**
- Matmenys projekciniai, visus matmenis tikslinti vietoje.
  - Apie visus projekto netikslumus ir neatitikimus informuoti projektuotoją.
  - Už visus nesuderintus pakeitimus projektuotojas neatsako.
  - Matmenys nurodyti milimetrais, altitudės metrais.

SUTARTINIAI ŽYMĖJIMAI			
A-B	PATALPOS ŽYMUO: A BUTO / BIURO NUMERIS B PATALPOS NUMERIS C PATALPOS PLOTAS	0.5% NUOLYDIS	
D-XX	DURŲ ŽYMUO: D-XX GAMINIO NUMERIS A GAMINIO PLOTIS B GAMINIO AUKŠTIS	GRINDŲ ALTITUDĖ +3.40 (+118.90)	
L-XX	LANGO ŽYMUO: L-XX GAMINIO NUMERIS A GAMINIO PLOTIS B GAMINIO AUKŠTIS	PAGRINDINIS PATEKIMAS Į PASTATĄ EJIMAS	
		EVAKUACIJOS IŠEJIMAS EV	
		LAIPTŲ ŽYMUO L-X	
		MINIMALUS DURŲ PRAEJIMAS "SVAROJE"	

0	2026-04-08	Visuomenės informavimui
LAIDA	IŠLEIDIMO DATA	LAIDOS STATUSAS. KEITIMO PRIEŽASTIS (JEI TAIKOMA)
KVAL. PATV. DOK. NR.	UAB PO   NA   MA Ašmenos g. 4-9, Vilnius tel. +370 618 83846; kanciauskas@ponama.lt	STATINIO PROJEKTO PAVADINIMAS Daugiabučių pastatų paskirties grupės, daugiabučių gyvenamųjų namų Almino g. 3, Vilniuje, statybos projektas
A1271	SPV	V.Kančiauskas
A1271	SA PDV	V.Kančiauskas
	ARCH.	V.Bružas
		STATINIO NUMERIS IR PAVADINIMAS <b>02 Daugiabutis</b>
		DOKUMENTO PAVADINIMAS Trečio aukšto planas, M:100
		DOKUMENTO ŽYMUO PNM202602-02-PP-SA-B-03
LT	STATYTOJAS IR (ARBA) UŽSAKOVAS UAB „SPV NS“	LAPAS LAPŲ 1 1

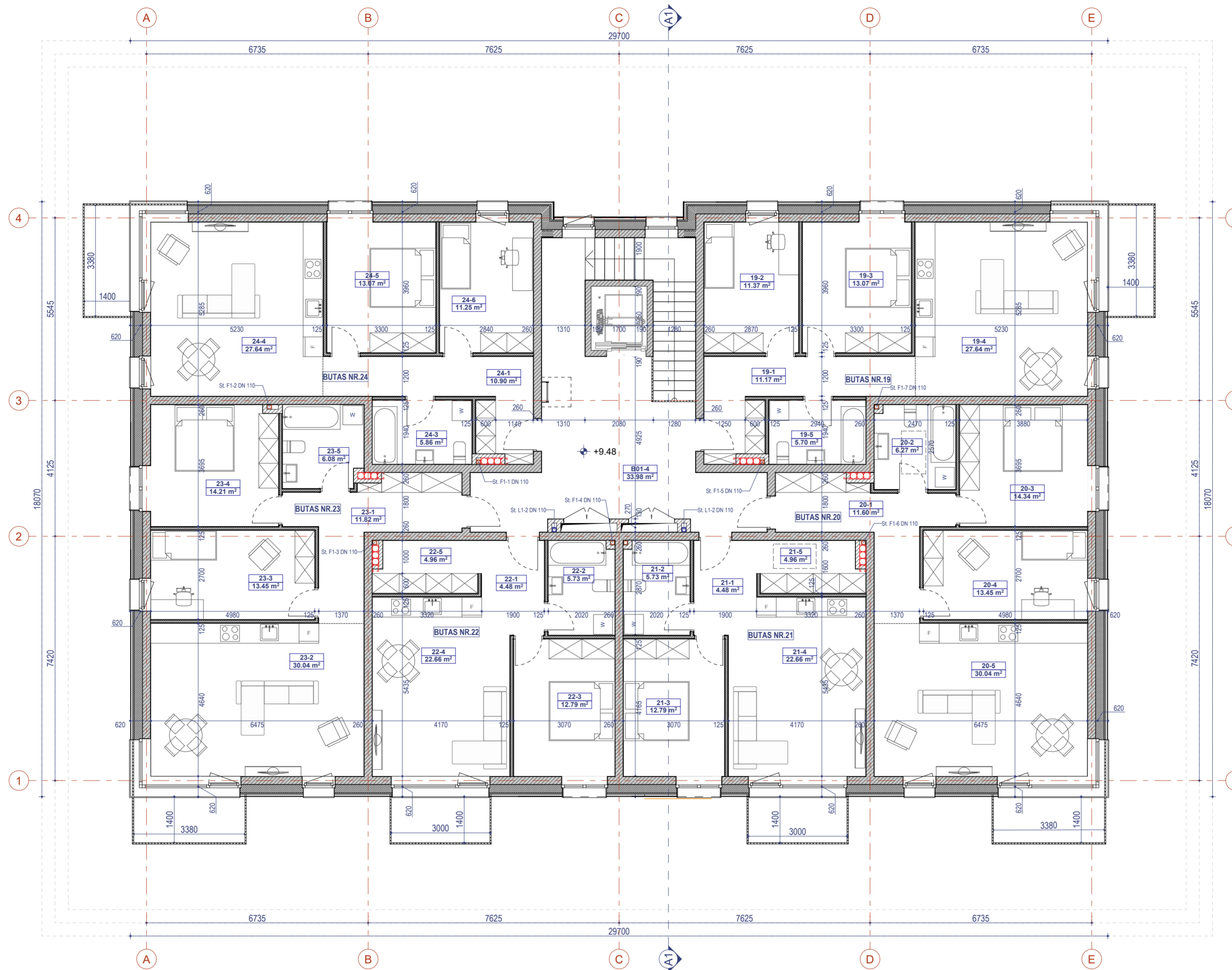

KETVIRO AUKŠTO PATALPŲ ŽINIARAŠTIS			
PLOTAS	NR.	PAVADINIMAS	PLOTAS(m²)
BUTAS NR.19	19-1	KORIDORIUS	11.17
	19-2	MIEGAMASIS	11.37
	19-3	MIEGAMASIS	13.07
	19-4	VIRTUVĖ-SVETAINĖ	27.64
	19-5	VONIA-TUALETAS	5.70
			<b>68.95 m²</b>
BUTAS NR.20	20-1	KORIDORIUS	11.60
	20-2	VONIA-TUALETAS	6.27
	20-3	MIEGAMASIS	14.34
	20-4	MIEGAMASIS	13.45
	20-5	VIRTUVĖ-SVETAINĖ	30.04
			<b>75.70 m²</b>
BUTAS NR.21	21-1	KORIDORIUS	4.48
	21-2	VONIA-TUALETAS	5.73
	21-3	MIEGAMASIS	12.79
	21-4	VIRTUVĖ-SVETAINĖ	22.66
	21-5	DRABUŽINĖ	4.96
			<b>50.62 m²</b>
BUTAS NR.22	22-1	KORIDORIUS	4.48
	22-2	VONIA-TUALETAS	5.73
	22-3	MIEGAMASIS	12.79
	22-4	VIRTUVĖ-SVETAINĖ	22.66
	22-5	DRABUŽINĖ	4.96
			<b>50.62 m²</b>
BUTAS NR.23	23-1	KORIDORIUS	11.82
	23-2	VIRTUVĖ-SVETAINĖ	30.04
	23-3	MIEGAMASIS	13.45
	23-4	MIEGAMASIS	14.21
	23-5	VONIA-TUALETAS	6.08
			<b>75.60 m²</b>
BUTAS NR.24	24-1	KORIDORIUS	10.90
	24-2	VONIA-TUALETAS	5.86
	24-3	VIRTUVĖ-SVETAINĖ	27.64
	24-4	MIEGAMASIS	13.07
	24-5	MIEGAMASIS	11.25
			<b>68.72 m²</b>
PAGALBINĖ	B01-4	LAIPTINE	33.98
			<b>33.98 m²</b>
			<b>424.19 m²</b>

KVARTALO SCHEMA

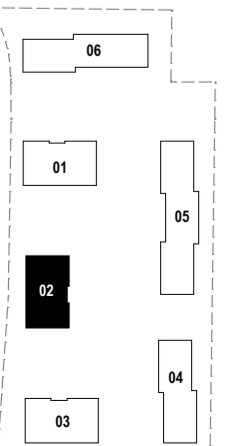

PASTABOS:

- Matmenys projekciniai, visus matmenis tikslinti vietoje.
- Apie visus projekto netikslumus ir neatitikimus informuoti projektuotoją.
- Už visus nesuderintus pakeitimus projektuotojas neatsako.
- Matmenys nurodyti milimetrais, altitudės metrais.

SUTARTINIAI ŽYMĖJIMAI			
A-B	PATALPOS ŽYMUO: A BUTO / BIURO NUMERIS B PATALPOS NUMERIS C PATALPOS PLOTAS	0.5% NUOLYDIS +9.48 (+116.90) GRINDŲ ALTITUDĖ	
D-XX	DURŲ ŽYMUO: D-XX GAMINIO NUMERIS A GAMINIO PLOTIS B GAMINIO AUKŠTIS	▲ PAGRINDINIS PATEKIMAS   PASTATA ▲ EV EVAKUACINIS IŠEJIMAS	
L-XX	LANGO ŽYMUO: L-XX GAMINIO NUMERIS A GAMINIO PLOTIS B GAMINIO AUKŠTIS	◊ LAIPTŲ ŽYMUO	
✚ ✚ ✚ MINIMALUS DURŲ PRAEJIMAS "SVAROJE"			

0	2026-04-08	Visuomenės informavimui
LAIDA	IŠLEIDIMO DATA	LAIDOS STATUSAS. KEITIMO PRIEŽASTIS (JEI TAIKOMA)
KVAL. PATV. DOK. NR.	UAB PO   NA   MA Ašmenos g. 4-9, Vilnius tel. +370 618 83846; kanciauskas@ponama.lt	STATINIO PROJEKTO PAVADINIMAS Daugiabučių pastatų paskirties grupės, daugiabučių gyvenamųjų namų Almino g. 3, Vilniuje, statybos projektas
A1271	SPV V.Kančiauskas	STATINIO NUMERIS IR PAVADINIMAS 02 Daugiabutis
A1271	SA PDV V.Kančiauskas	DOKUMENTO PAVADINIMAS Ketvirto aukšto planas, M:100
	ARCH. V.Bružas	DOKUMENTO ŽYMUO PNM202602-02-PP-SA.B-04
LT	STATYTOJAS IR (ARBA) UŽSAKOVAS UAB „SPV NS“	LAPAS LAPŲ 1 1

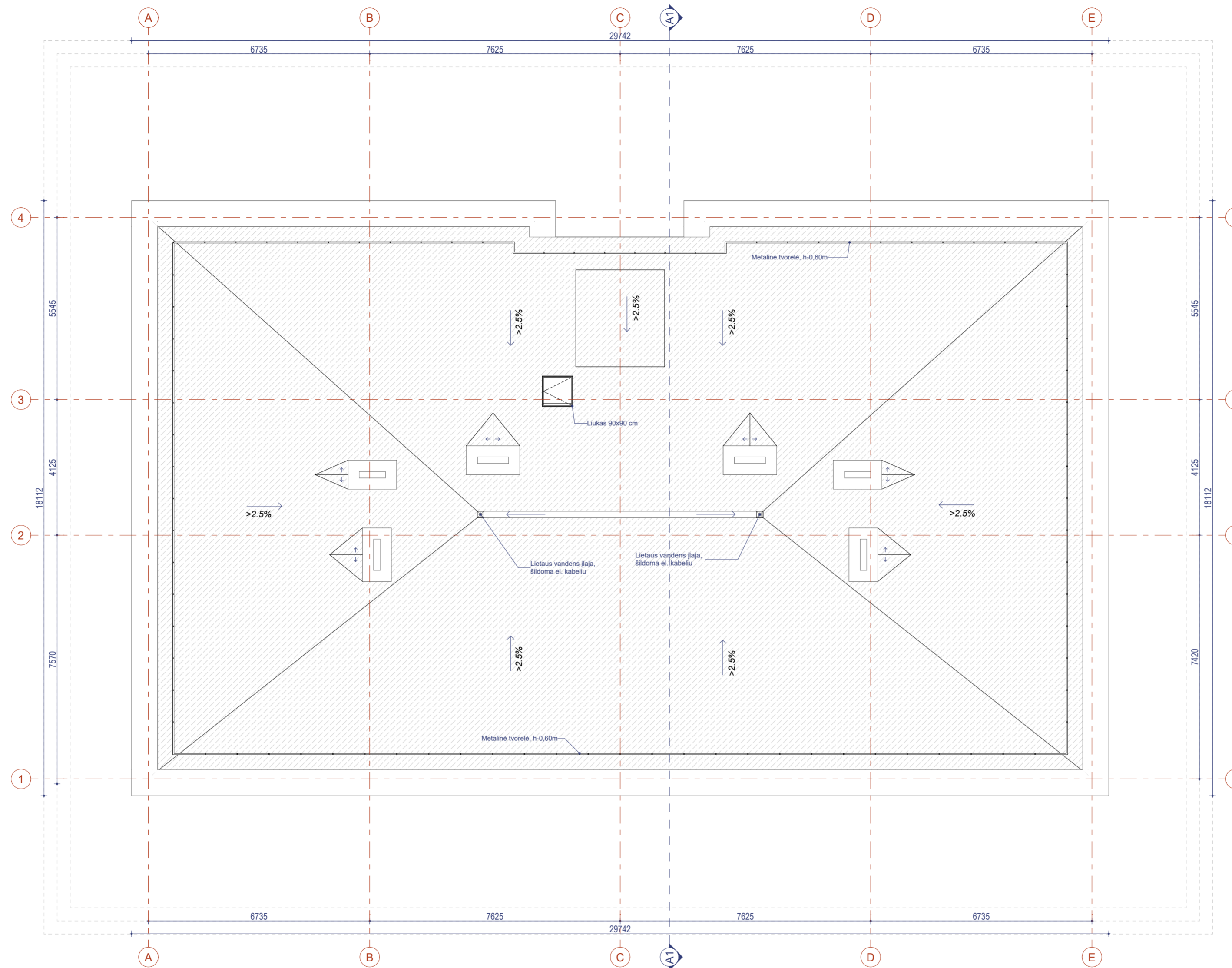

KVARTALO SCHEMA

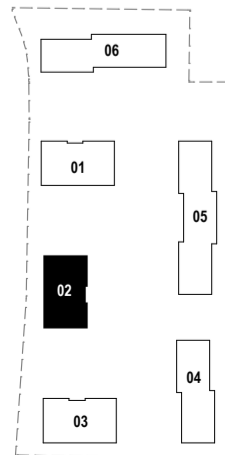

0	2026-04-08	Visuomenės informavimui
LAIDA	ISLEIDIMO DATA	LAIDOS STATUSAS. KEITIMO PRIEŽASTIS (JEI TAIKOMA)
KVAL. PATV. DOK. NR.	UAB PO   NA   MA Ašmenos g. 4-9, Vilnius tel. +370 618 83846; kanciauskas@ponama.lt	STATINIO PROJEKTO PAVADINIMAS Daugiabučių pastatų paskirties grupės, daugiabučių gyvenamųjų namų Almino g. 3, Vilniuje, statybos projektas
A1271	SPV V.Kančiauskas	STATINIO NUMERIS IR PAVADINIMAS 02 Daugiabutis
A1271	SA PDV V.Kančiauskas	DOKUMENTO PAVADINIMAS Stogo planas, M:100
	ARCH. V.Bružas	LAIDA 0
LT	STATYTOJAS IR (ARBA) UŽSAKOVAS UAB „SPV NS“	DOKUMENTO ŽYMUO PNM202602-02-PP-SA.B-05
		LAPAS LAPŲ 1 1

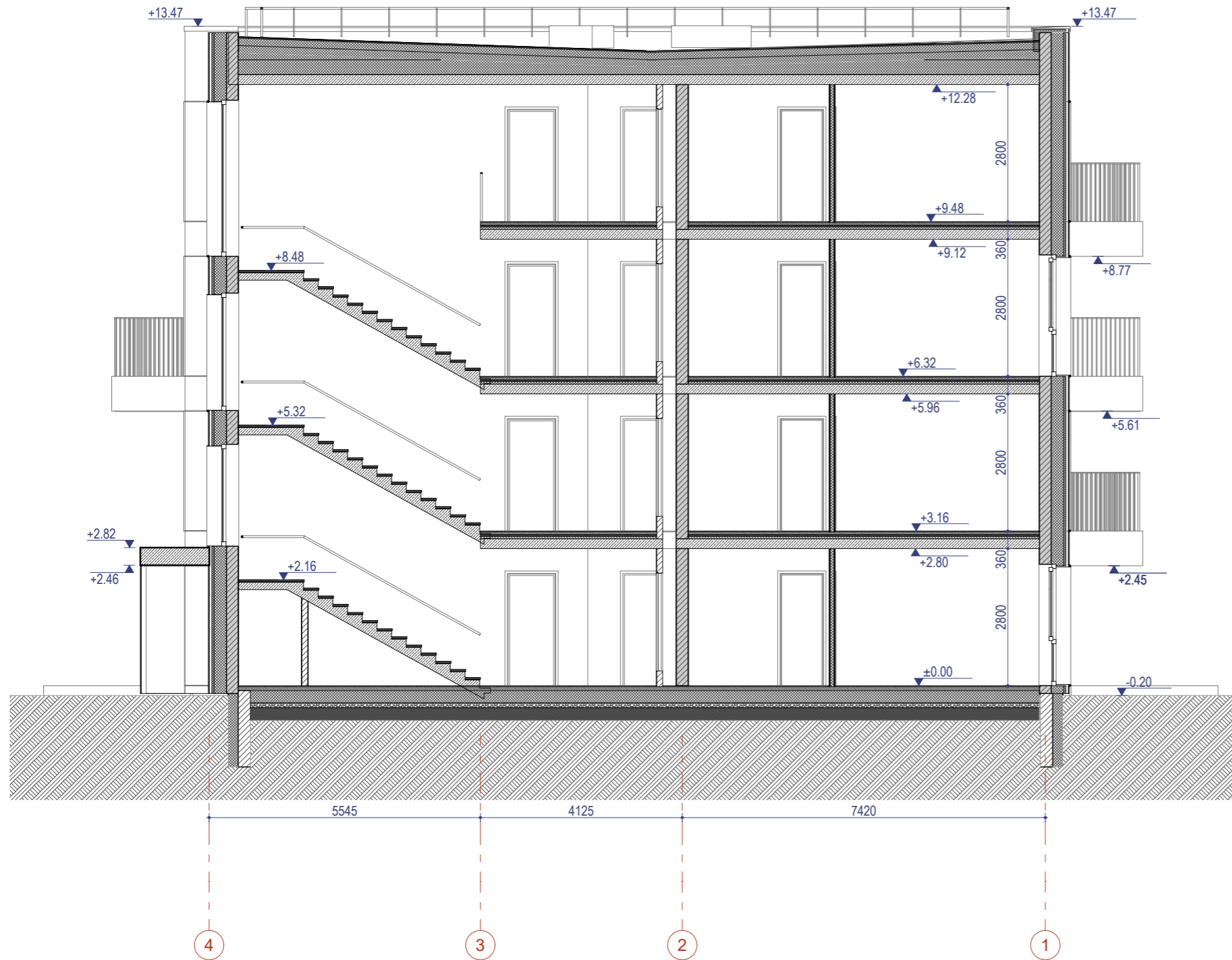

- PASTABOS:**
1. Matmenys projektiniai, visus matmenis tikslinti vietoje.
  2. Apie visus projekto netikslumus ir neatitikimus informuoti projektuotoją.
  3. Už visus nesuderintus pakeitimus projektuotojas neatsako.
  4. Matmenys nurodyti milimetrais, altitudės metrais.

KVARTALO SCHEMA

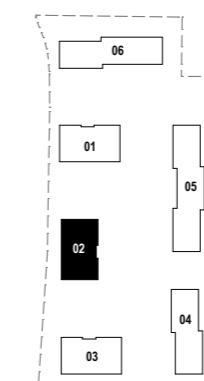

0	2026-04-08	Visuomenės informavimui
LAIDA	IŠLEIDIMO DATA	LAI DOS STATUSAS. KEITIMO PRIEŽASTIS (JEI TAIKOMA)
KVAL. PATV. DOK. NR.	UAB PO   NA   MA Ašmenos g. 4-9, Vilnius tel. +370 618 83846; kanciauskas@ponama.lt	
A1271	SPV	V.Kančiauskas
A1271	SA PDV	V.Kančiauskas
	ARCH.	V.Bružas
LT	STATYTOJAS IR (ARBA) UŽSAKOVAS UAB „SPV NS“	
STATINIO PROJEKTO PAVADINIMAS Daugiabučių pastatų paskirties grupės, daugiabučių gyvenamųjų namų Almino g. 3, Vilniuje, statybos projektas		
STATINIO NUMERIS IR PAVADINIMAS 02 Daugiabutis		
DOKUMENTO PAVADINIMAS Pjūvis A1-A1, M1:100		LAIDA 0
DOKUMENTO ŽYMUO PNM202602-02-PP-SA.B-06		LAPAS 1
		LAPŲ 1

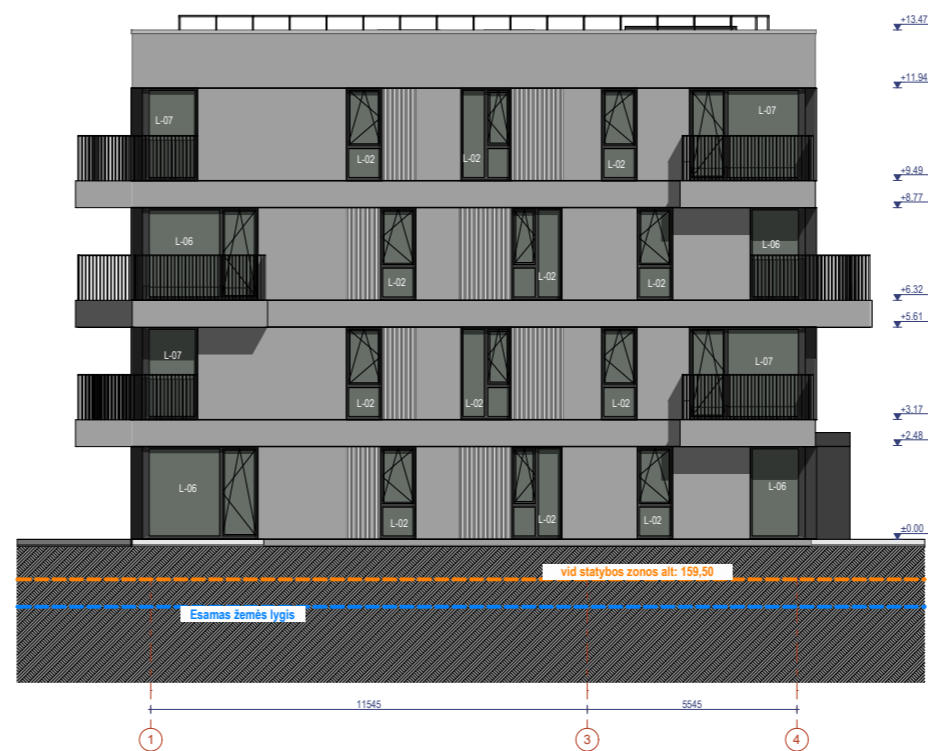
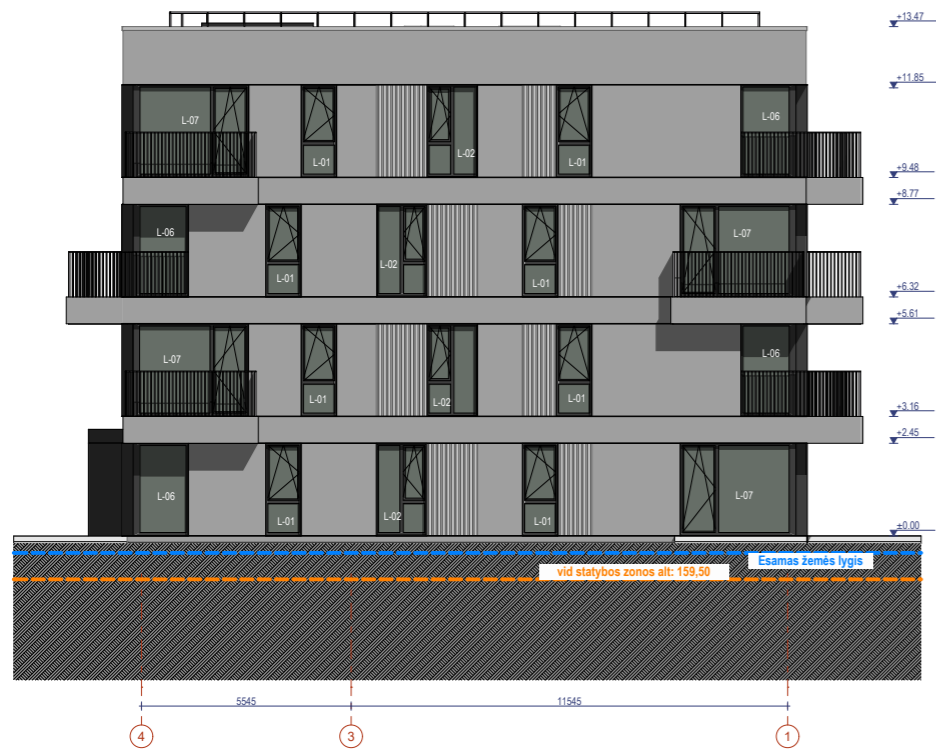

SUTARTINIAI ŽYMĖJIMAI - APDAILA			
NR	ŽYMĖJIMAS	PAVYZDYS	APRAŠYMAS
01			1 var. Trisluoksnių betono gaminių, atviro betono apdaila. Su grioveliais matinė. Griovelių dydį tikslinti su arch.
			2 var. Cemetinė plokštė su grioveliais, matinės pilkos spalvos
			3 var. Vertikaliai klijuojama klinkerio plyta
02			1 var. Trisluoksnių betono gaminių, atviro betono apdaila. Lygi, matinė.
			2 var. Cemetinė plokštė lygi, matinės pilkos spalvos
			3 var. Horizontaliai klijuojama klinkerio plyta

- PASTABOS:**
1. Matmenys projektiniai, visus matmenis tikslinti vietoje.
  2. Apie visus projekto netikslumus ir neatitikimus informuoti projektuotoją.
  3. Už visus nesuderintus pakeitimus projektuotojas neatsako.
  4. Matmenys nurodyti milimetrais, altitudės metrais.

KVARTALO SCHEMA

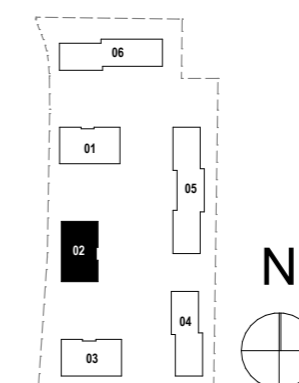

0	2026-04-08	Visuomenės informavimui
LAIDA	IŠLEIDIMO DATA	LAIDOS STATUSAS. KEITIMO PRIEŽASTIS (JEI TAIKOMA)
KVAL. PATV. DOK. NR.	UAB PO   NA   MA Ašmenos g. 4-9, Vilnius tel. +370 618 83846; kanciauskas@ponama.lt	
A1271	SPV	V.Kančiauskas
A1271	SA PDV	V.Kančiauskas
	ARCH.	V.Bružas
LT	STATYTOJAS IR (ARBA) UŽSAKOVAS <b>UAB „SPV NS“</b>	
STATINIO PROJEKTO PAVADINIMAS Daugiabučių pastatų paskirties grupės, daugiabučių gyvenamųjų namų Almino g. 3, Vilniuje, statybos projektas		
STATINIO NUMERIS IR PAVADINIMAS <b>02 Daugiabutis</b>		
DOKUMENTO PAVADINIMAS Fasadai, M1:200		LAIDA 0
DOKUMENTO ŽYMUO PNM202602-02-PP-SA.B-07		LAPAS 1
		LAPŲ 1

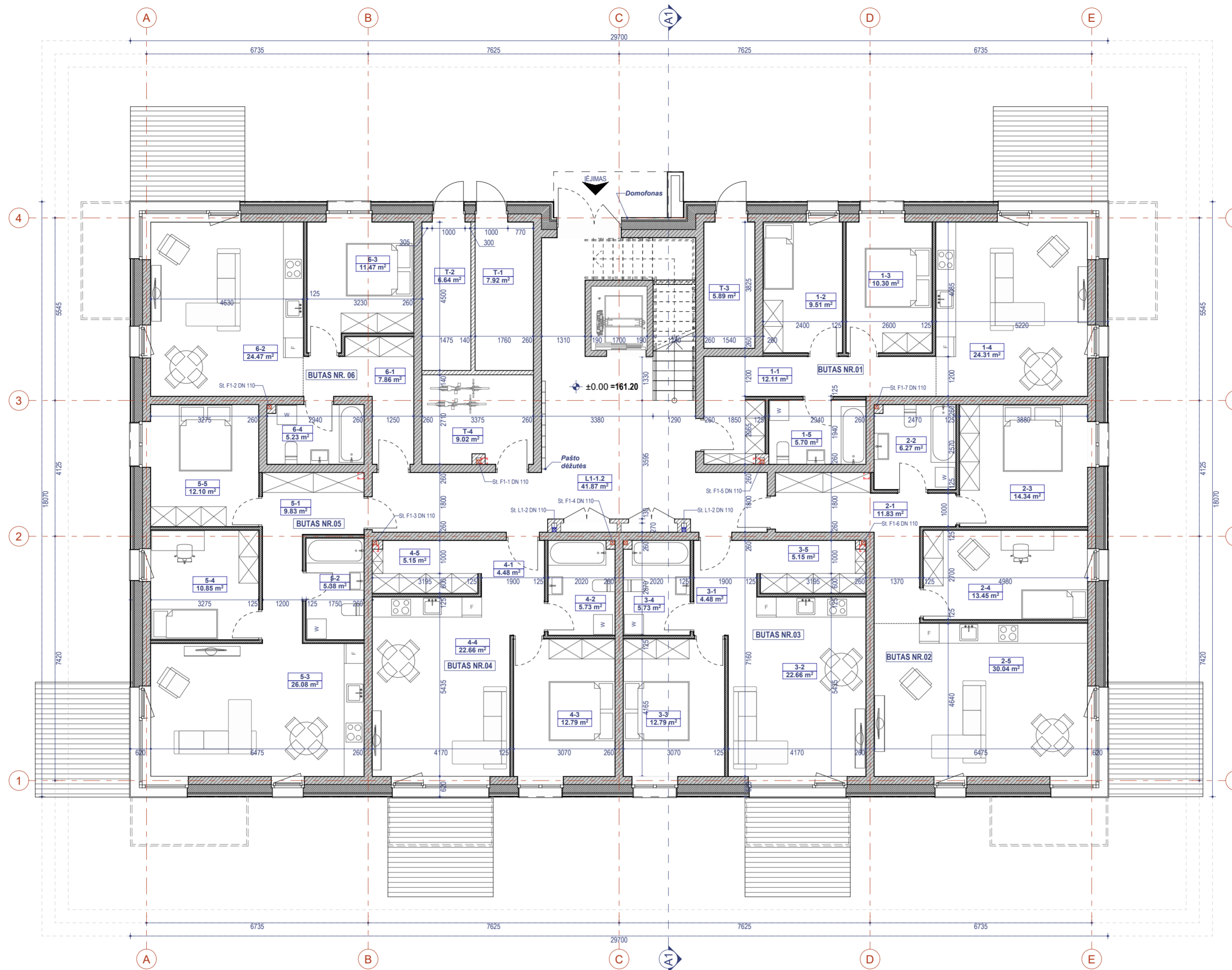

PIRMO AUKŠTO PATALPŲ ŽINARAŠTIS			
PLŪTAS	NR.	PAVADINIMAS	PLŪTAS(m²)
<b>BUTAS NR.01</b>			
1-1		KORIDORIS	12.11
1-2		MIEGAMASIS	9.51
1-3		MIEGAMASIS	10.30
1-4		VIRTUVĖ-SVETAINĖ	24.31
1-5		VONIA-TUALETAS	5.70
			<b>61.93 m²</b>
<b>BUTAS NR.02</b>			
2-1		KORIDORIS	11.83
2-2		VONIA-TUALETAS	6.27
2-3		MIEGAMASIS	14.34
2-4		MIEGAMASIS	13.45
2-5		VIRTUVĖ-SVETAINĖ	30.94
			<b>75.93 m²</b>
<b>BUTAS NR.03</b>			
3-1		KORIDORIS	4.48
3-2		VIRTUVĖ-SVETAINĖ	22.66
3-3		MIEGAMASIS	12.79
3-4		VONIA-TUALETAS	5.73
3-5		DRABUŽINĖ	5.15
			<b>50.81 m²</b>
<b>BUTAS NR.04</b>			
4-1		KORIDORIS	4.48
4-2		VONIA-TUALETAS	5.73
4-3		MIEGAMASIS	12.79
4-4		VIRTUVĖ-SVETAINĖ	22.66
4-5		DRABUŽINĖ	5.15
			<b>50.81 m²</b>
<b>BUTAS NR.05</b>			
5-1		KORIDORIS	9.83
5-2		VONIA-TUALETAS	5.38
5-3		VIRTUVĖ-SVETAINĖ	26.08
5-4		MIEGAMASIS	10.85
5-5		MIEGAMASIS	12.10
			<b>64.24 m²</b>
<b>BUTAS NR.06</b>			
6-1		KORIDORIS	7.86
6-2		VIRTUVĖ-SVETAINĖ	24.47
6-3		MIEGAMASIS	11.47
6-4		VONIA-TUALETAS	5.23
			<b>49.03 m²</b>
<b>PAGALBINĖ</b>			
L1-1.2		LAIPTINĖ	41.87
T-1		SILUMOS PUNKTAS	7.92
T-2		ELEKTROS ĮVADAS	6.64
T-3		VANDENS ĮVADAS	5.89
T-4		DVIRAČIŲ SAUGYKLA	9.02
			<b>71.34 m²</b>
			<b>424.09 m²</b>

KVARTALO SCHEMA

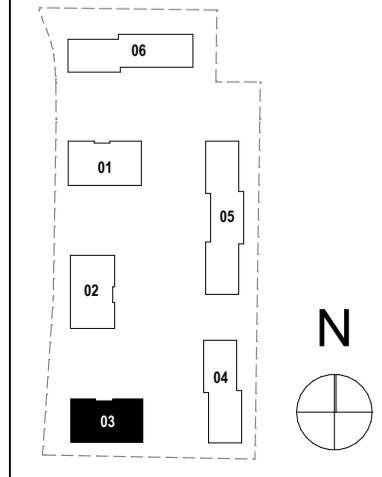

PASTABOS:

1. Matmenys projektiniai, visus matmenis tikslinti vietoje.
2. Apie visus projekto netikslumus ir neatitikimus informuoti projektuotoją.
3. Už visus nesuderintus pakeitimus projektuotojas neatsako.
4. Matmenys nurodyti milimetrais, altitudės metrais.

SUTARTINIAI ŽYMĖJIMAI			
A-B	PATALPOS ŽYMUO: A BUTO / BIURO NUMERIS B PATALPOS NUMERIS C PATALPOS PLOTAS	0.5% NUOLYDIS	
D-XX	DURŲ ŽYMUO: D-XX GAMINIO NUMERIS A GAMINIO PLOTIS B GAMINIO AUKŠTIS	GRINDŲ ALTITUDĖ +3.40 (+116.90)	
L-XX	LANGO ŽYMUO: L-XX GAMINIO NUMERIS A GAMINIO PLOTIS B GAMINIO AUKŠTIS	PAGRINDINIS PATEKIMAS Į PASTATĄ EJIMAS	
		EVAKUACINIS IŠEJIMAS	
		LAIPTŲ ŽYMUO	
		MINIMALUS DURŲ PRAEJIMAS "SVAROJE"	

0	2026-04-08	Visuomenės informavimui
LAIDA	IŠLEIDIMO DATA	LAIDOS STATUSAS. KEITIMO PRIEŽASTIS (JEI TAIKOMA)
KVAL. PATV. DOK. NR.	UAB PO   NA   MA Ašmenos g. 4-9, Vilnius tel. +370 618 83846; kanciauskas@ponama.lt	
A1271	SPV	V.Kančiauskas
A1271	SA PDV	V.Kančiauskas
	ARCH.	V.Bružas
STATINIO PROJEKTO PAVADINIMAS Daugiabučių pastatų paskirties grupės, daugiabučių gyvenamųjų namų Almino g. 3, Vilniuje, statybos projektas		
STATINIO NUMERIS IR PAVADINIMAS 03 Daugiabutis		
DOKUMENTO PAVADINIMAS Pirmo aukšto planas, M:100		
LT	STATYTOJAS IR (ARBA) UŽSAKOVAS UAB „SPV NS“	DOKUMENTO ŽYMUO PNM202602-03-PP-SA.B-01
		LAIDA 0
		LAPAS LAPŲ 1 1

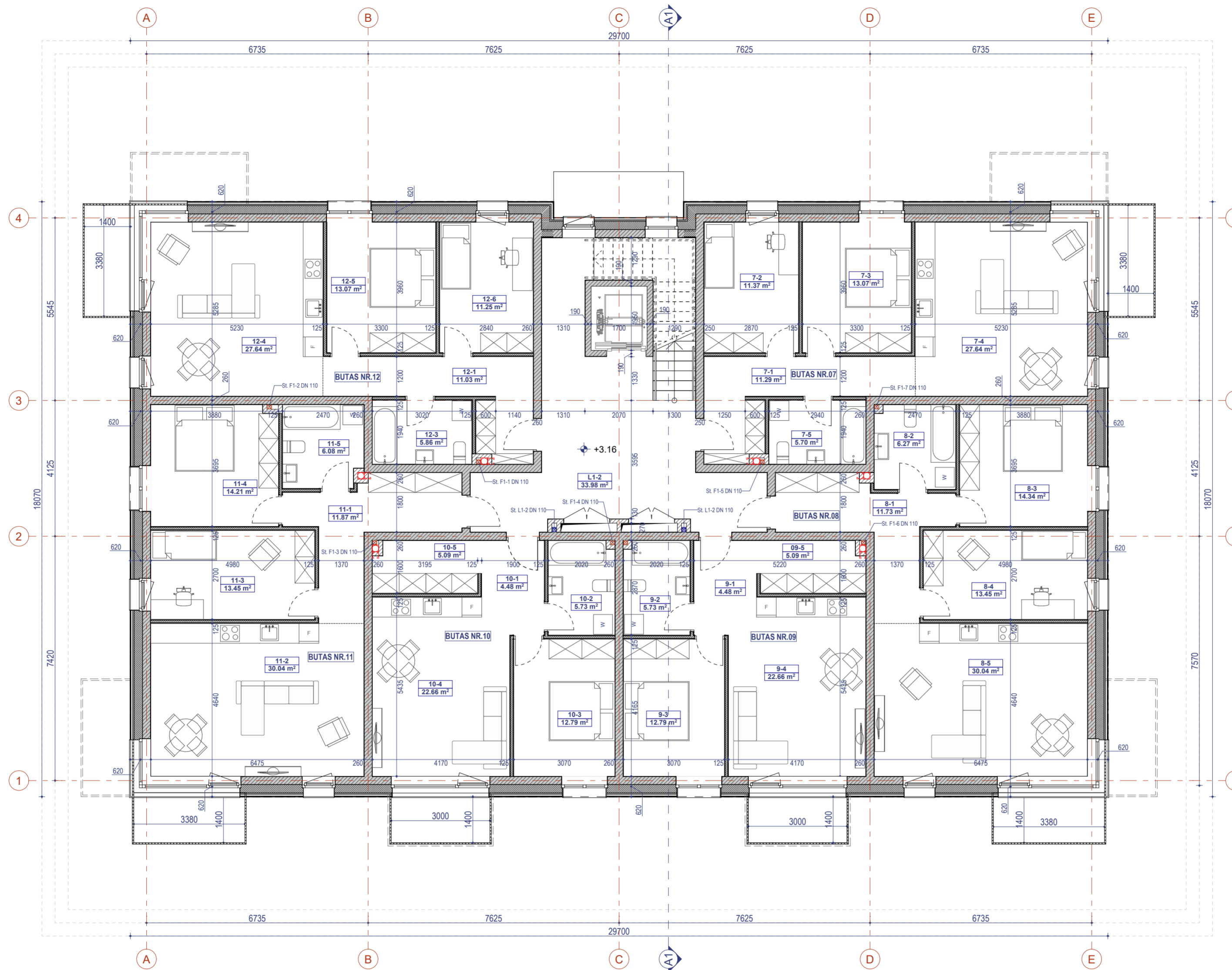

ANTRO AUKŠTO PATALPŲ ŽINARAŠTIS			
PLOTAS	NR.	PAVADINIMAS	PLOTAS(m²)
<b>BUTAS NR.07</b>			
7-1		KORIDORIUS	11.29
7-2		MIEGAMASIS	11.37
7-3		MIEGAMASIS	13.07
7-4		VIRTUVĖ-SVETAINĖ	27.64
7-5		VONIA-TUALETAS	5.70
			<b>69.07 m²</b>
<b>BUTAS NR.08</b>			
8-1		KORIDORIUS	11.73
8-2		VONIA-TUALETAS	6.27
8-3		MIEGAMASIS	14.34
8-4		MIEGAMASIS	13.45
8-5		VIRTUVĖ-SVETAINĖ	30.04
			<b>75.83 m²</b>
<b>BUTAS NR.09</b>			
9-1		KORIDORIUS	4.48
9-2		VONIA-TUALETAS	5.73
9-3		MIEGAMASIS	12.79
9-4		VIRTUVĖ-SVETAINĖ	22.66
			<b>45.66 m²</b>
<b>BUTAS NR.10</b>			
10-5		DRABUŽINĖ	5.09
10-1		KORIDORIUS	4.48
10-2		VONIA-TUALETAS	5.73
10-3		MIEGAMASIS	12.79
10-4		VIRTUVĖ-SVETAINĖ	22.66
10-5		DRABUŽINĖ	5.09
			<b>55.84 m²</b>
<b>BUTAS NR.11</b>			
11-1		KORIDORIUS	11.87
11-2		VIRTUVĖ-SVETAINĖ	30.04
11-3		MIEGAMASIS	13.45
11-4		MIEGAMASIS	14.21
11-5		VONIA-TUALETAS	6.08
			<b>75.65 m²</b>
<b>BUTAS NR.12</b>			
12-1		KORIDORIUS	11.03
12-2		VONIA-TUALETAS	5.86
12-3		MIEGAMASIS	5.86
12-4		VIRTUVĖ-SVETAINĖ	27.64
12-5		MIEGAMASIS	13.07
12-6		MIEGAMASIS	11.25
			<b>68.85 m²</b>
<b>PAGALBINĖ</b>			
L1-2		LAIPTINĖ	33.98
			<b>33.98 m²</b>
			<b>424.88 m²</b>

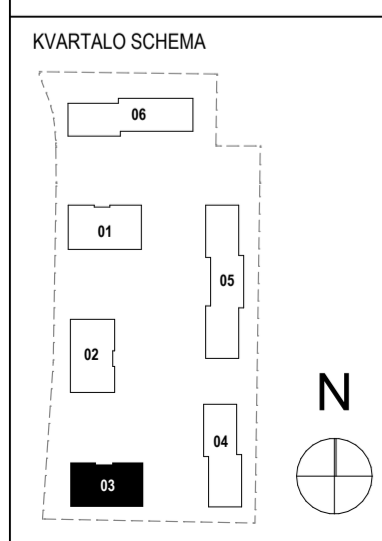

**PASTABOS:**

- Matmenys projekciniai, visus matmenis tikslinti vietoje.
- Apie visus projekto netikslumus ir neatitikimus informuoti projektuotoją.
- Už visus nesuderintus pakeitimus projektuotojas neatsako.
- Matmenys nurodyti milimetrais, altitudės metrais.

**SUTARTINIAI ŽYMĖJIMAI**

A-B PATALPOS ŽYMUO: BUTO / BIURO NUMERIS  
 C m² PATALPOS PLOTAS  
 D-XX DURŲ ŽYMUO: D-XX GAMINIO NUMERIS, A GAMINIO PLOTIS, B GAMINIO AUKŠTIS

L-XX LANGO ŽYMUO: L-XX GAMINIO NUMERIS, A GAMINIO PLOTIS, B GAMINIO AUKŠTIS

0.5% NUOLYDIS  
 +3.16 (+118.90) GRINDŲ ALTITUDĖ  
 PAGRINDINIS PATEKIMAS Į PASTATĄ  
 EV EVAKUACINIS IŠEJIMAS  
 L-X LAIPTŲ ŽYMUO  
 MINIMALUS DURŲ PRAEJIMAS "SVAROJE"

0	2026-04-08	Visuomenės informavimui
LAIDA	IŠLEIDIMO DATA	LAIDOS STATUSAS. KEITIMO PRIEŽASTIS (JEI TAIKOMA)
KVAL. PATV. DOK. NR.	UAB PO   NA   MA Ašmenos g. 4-9, Vilnius tel. +370 618 83846; kanciauskas@ponama.lt	STATINIO PROJEKTO PAVADINIMAS Daugiabučių pastatų paskirties grupės, daugiabučių gyvenamųjų namų Almino g. 3, Vilniuje, statybos projektas
A1271	SPV	V.Kančiauskas
A1271	SA PDV	V.Kančiauskas
	ARCH.	V.Bružas
LT	STATYTOJAS IR (ARBA) UŽSAKOVAS UAB „SPV NS“	STATINIO NUMERIS IR PAVADINIMAS <b>03 Daugiabutis</b> DOKUMENTO PAVADINIMAS Antro aukšto planas, M:100 DOKUMENTO ŽYMUO PNM202602-03-PP-SA.B-02
		LAIDA 0
		LAPAS LAPŲ 1 1

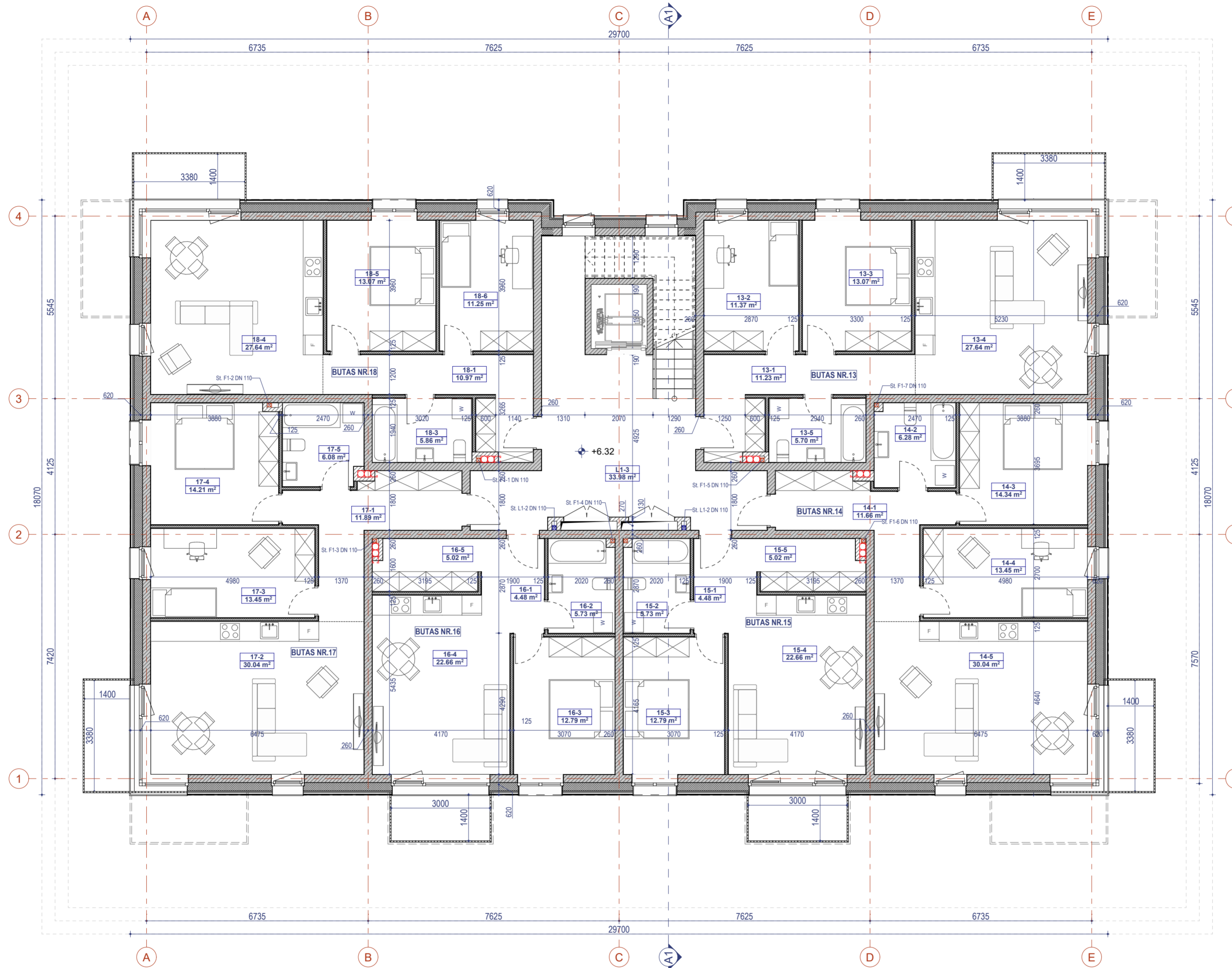

TREČIO AUKŠTO PATALPŲ ŽINIARAŠTIS			
PLOTAS	NR.	PAVADINIMAS	PLOTAS(m²)
BUTAS NR.13	13-1	KORIDORIUS	11.23
	13-2	MIEGAMASIS	11.37
	13-3	MIEGAMASIS	13.07
	13-4	VIRTUVĖ-SVETAINĖ	27.64
		VONIA-TUALETAS	5.70
			<b>69.01 m²</b>
BUTAS NR.14	14-1	KORIDORIUS	11.66
	14-2	VONIA-TUALETAS	6.28
	14-3	MIEGAMASIS	14.34
	14-4	MIEGAMASIS	13.45
		VIRTUVĖ-SVETAINĖ	22.66
			<b>30.04</b>
			<b>75.77 m²</b>
BUTAS NR.15	15-1	KORIDORIUS	4.48
	15-2	VONIA-TUALETAS	5.73
	15-3	MIEGAMASIS	12.79
	15-4	VIRTUVĖ-SVETAINĖ	22.66
		DRABUŽINĖ	5.02
			<b>50.68 m²</b>
BUTAS NR.16	16-1	KORIDORIUS	4.48
	16-2	VONIA-TUALETAS	5.73
	16-3	MIEGAMASIS	12.79
	16-4	VIRTUVĖ-SVETAINĖ	22.66
		DRABUŽINĖ	5.02
			<b>50.68 m²</b>
BUTAS NR.17	17-1	KORIDORIUS	11.89
	17-2	VIRTUVĖ-SVETAINĖ	30.04
	17-3	MIEGAMASIS	13.45
	17-4	MIEGAMASIS	14.21
		VONIA-TUALETAS	6.08
			<b>75.67 m²</b>
BUTAS NR.18	18-1	KORIDORIUS	10.97
	18-3	VONIA-TUALETAS	5.86
	18-4	VIRTUVĖ-SVETAINĖ	27.64
	18-5	MIEGAMASIS	13.07
		MIEGAMASIS	11.25
			<b>68.79 m²</b>
PAGALBINĖ	L1-3	LAIPTINĖ	33.98
			<b>424.58 m²</b>

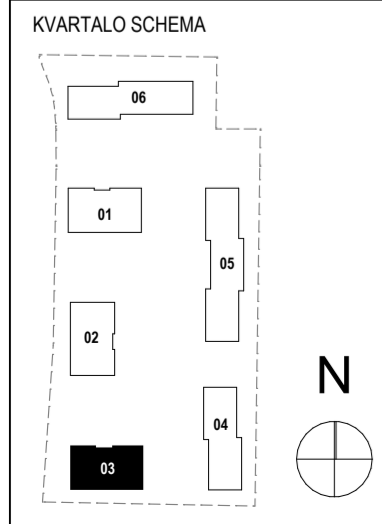

- PASTABOS:**
- Matmenys projekciniai, visus matmenis tikslinti vietoje.
  - Apie visus projekto netikslumus ir neatitikimus informuoti projektuotoją.
  - Už visus nesuderintus pakeitimus projektuotojas neatsako.
  - Matmenys nurodyti milimetrais, altitudės metrais.

SUTARTINIAI ŽYMĖJIMAI			
A-B	PATALPOS ŽYMUO: A BUTO / BIURO NUMERIS B PATALPOS NUMERIS C PATALPOS PLOTAS	0.5% NUOLYDIS +3.40 (+116.90) GRINDŲ ALTITUDE	
D-XX	DURŲ ŽYMUO: D-XX GAMINIO NUMERIS A GAMINIO PLOTIS B GAMINIO AUKŠTIS	PAGRINDINIS PATEKIMAS Į PASTATĄ EVAKUACINIS IŠEJIMAS	
L-XX	LANGŲ ŽYMUO: L-XX GAMINIO NUMERIS A GAMINIO PLOTIS B GAMINIO AUKŠTIS	LAIPTŲ ŽYMUO	
	MINIMALUS DURŲ PRAEJIMAS "SVAROJE"		

0	2026-04-08	Visuomenės informavimui
LAIDA	IŠLEIDIMO DATA	LAIDOS STATUSAS. KEITIMO PRIEŽASTIS (JEI TAIKOMA)
KVAL. PATV. DOK. NR.	UAB PO   NA   MA Ašmenos g. 4-9, Vilnius tel. +370 618 83846; kanciauskas@ponama.lt	STATINIO PROJEKTO PAVADINIMAS Daugiabučių pastatų paskirties grupės, daugiabučių gyvenamųjų namų Almino g. 3, Vilniuje, statybos projektas
A1271	SPV	V.Kančiauskas
A1271	SA PDV	V.Kančiauskas
	ARCH.	V.Bružas
		STATINIO NUMERIS IR PAVADINIMAS <b>03 Daugiabutis</b>
		DOKUMENTO PAVADINIMAS Trečio aukšto planas, M:100
		DOKUMENTO ŽYMUO PNM202602-03-PP-SA-B-03
LT	STATYTOJAS IR (ARBA) UŽSAKOVAS UAB „SPV NS“	LAPAS LAPŲ 1 1

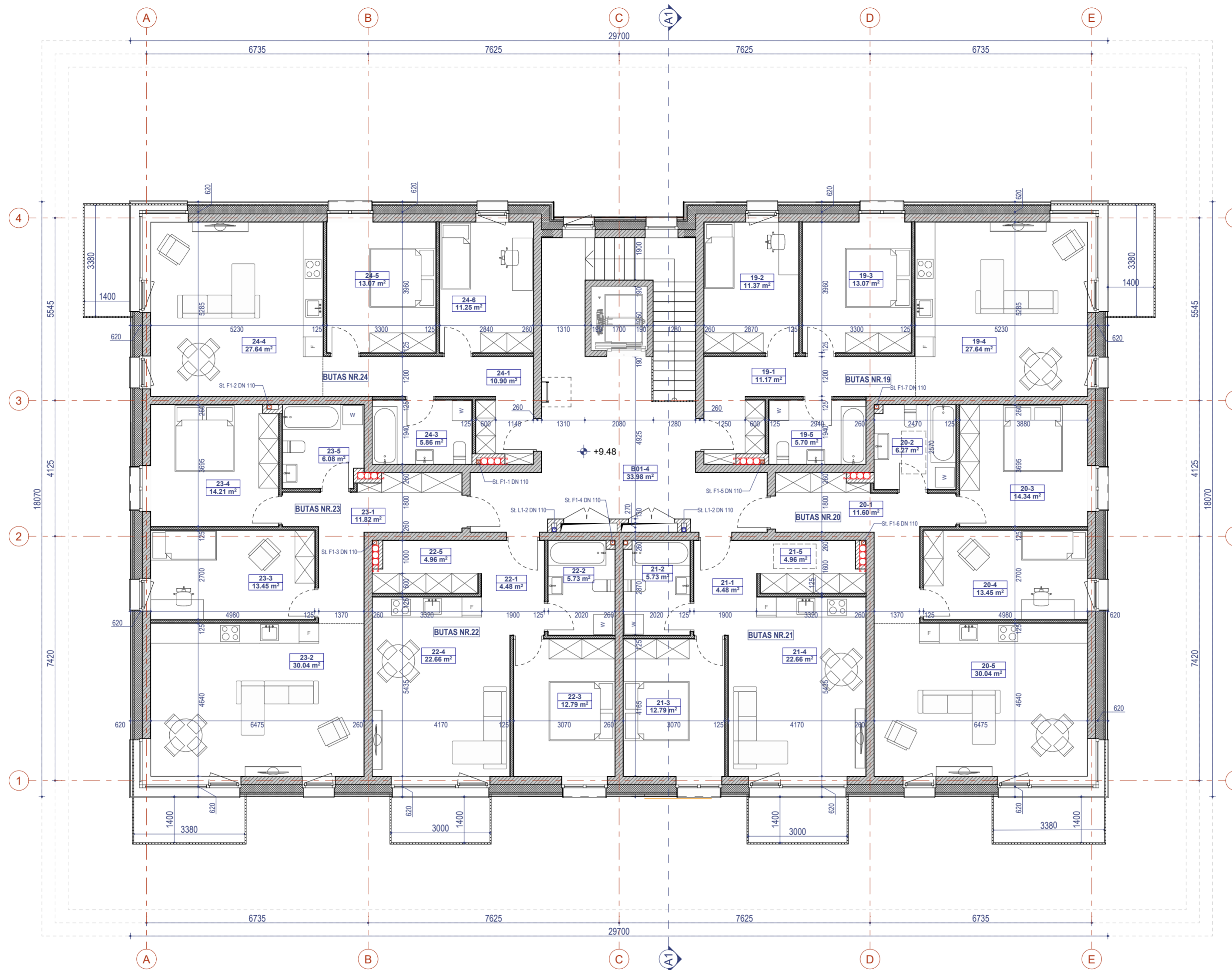

KETVIRO AUKŠTO PATALPŲ ŽINIARAŠTIS			
PLOTAS	NR.	PAVADINIMAS	PLOTAS(m²)
BUTAS NR.19	19-1	KORIDORIUS	11.17
	19-2	MIEGAMASIS	11.37
	19-3	MIEGAMASIS	13.07
	19-4	VIRTUVĖ-SVETAINĖ	27.64
	19-5	VONIA-TUALETAS	5.70
			<b>68.95 m²</b>
BUTAS NR.20	20-1	KORIDORIUS	11.60
	20-2	VONIA-TUALETAS	6.27
	20-3	MIEGAMASIS	14.34
	20-4	MIEGAMASIS	13.45
	20-5	VIRTUVĖ-SVETAINĖ	30.04
			<b>75.70 m²</b>
BUTAS NR.21	21-1	KORIDORIUS	4.48
	21-2	VONIA-TUALETAS	5.73
	21-3	MIEGAMASIS	12.79
	21-4	VIRTUVĖ-SVETAINĖ	22.66
	21-5	DRABUŽINĖ	4.96
			<b>50.62 m²</b>
BUTAS NR.22	22-1	KORIDORIUS	4.48
	22-2	VONIA-TUALETAS	5.73
	22-3	MIEGAMASIS	12.79
	22-4	VIRTUVĖ-SVETAINĖ	22.66
	22-5	DRABUŽINĖ	4.96
			<b>50.62 m²</b>
BUTAS NR.23	23-1	KORIDORIUS	11.82
	23-2	VIRTUVĖ-SVETAINĖ	30.04
	23-3	MIEGAMASIS	13.45
	23-4	MIEGAMASIS	14.21
	23-5	VONIA-TUALETAS	6.08
			<b>75.60 m²</b>
BUTAS NR.24	24-1	KORIDORIUS	10.90
	24-2	VONIA-TUALETAS	5.86
	24-3	VIRTUVĖ-SVETAINĖ	27.64
	24-4	MIEGAMASIS	13.07
	24-5	MIEGAMASIS	11.25
			<b>68.72 m²</b>
PAGALBINĖ	B01-4	LAIPTINE	33.98
			<b>33.98 m²</b>
			<b>424.19 m²</b>

KVARTALO SCHEMA

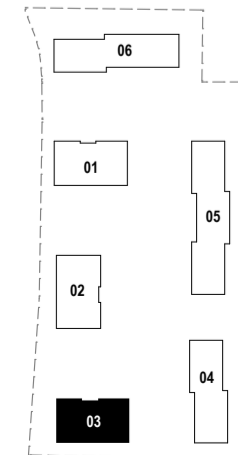

PASTABOS:

1. Matmenys projekciniai, visus matmenis tikslinti vietoje.
2. Apie visus projekto netikslumus ir neatitikimus informuoti projektuotoją.
3. Už visus nesuderintus pakeitimus projektuotojas neatsako.
4. Matmenys nurodyti milimetrais, altitudės metrais.

SUTARTINIAI ŽYMĖJIMAI			
A-B	PATALPOS ŽYMUO: A BUTO / BIURO NUMERIS B PATALPOS NUMERIS C PATALPOS PLOTAS	0.5% NUOLYDIS	
D-XX	DURŲ ŽYMUO: DXX GAMINIO NUMERIS A GAMINIO PLOTIS B GAMINIO AUKŠTIS	+3.48 (+116.90) GRINDŲ ALTITUDĖ	
L-XX	LANGO ŽYMUO: L-XX GAMINIO NUMERIS A GAMINIO PLOTIS B GAMINIO AUKŠTIS	▲ PAGRINDINIS PATEKIMAS Į PASTATĄ	
		▲ EVAKUACINIS IŠEJIMAS	
		◊-X LAIPTŲ ŽYMUO	
	✂ ✂ ✂ MINIMALUS DURŲ PRAEJIMAS "SVAROJE"		

0	2026-04-08	Visuomenės informavimui
LAIDA	IŠLEIDIMO DATA	LAIDOS STATUSAS. KEITIMO PRIEŽASTIS (JEI TAIKOMA)
KVAL. PATV. DOK. NR.	UAB PO   NA   MA Ašmenos g. 4-9, Vilnius tel. +370 618 83846; kanciauskas@ponama.lt	STATINIO PROJEKTO PAVADINIMAS Daugiabučių pastatų paskirties grupės, daugiabučių gyvenamųjų namų Almino g. 3, Vilniuje, statybos projektas
A1271	SPV	V.Kančiauskas
A1271	SA PDV	V.Kančiauskas
	ARCH.	V.Bružas
LT	STATYTOJAS IR (ARBA) UŽSAKOVAS UAB „SPV NS“	STATINIO NUMERIS IR PAVADINIMAS <b>03 Daugiabutis</b>
		DOKUMENTO PAVADINIMAS Ketvirto aukšto planas, M:100
		DOKUMENTO ŽYMUO PNM202602-03-PP-SA.B-04
		LAIDA 0
		LAPAS LAPŲ 1 1

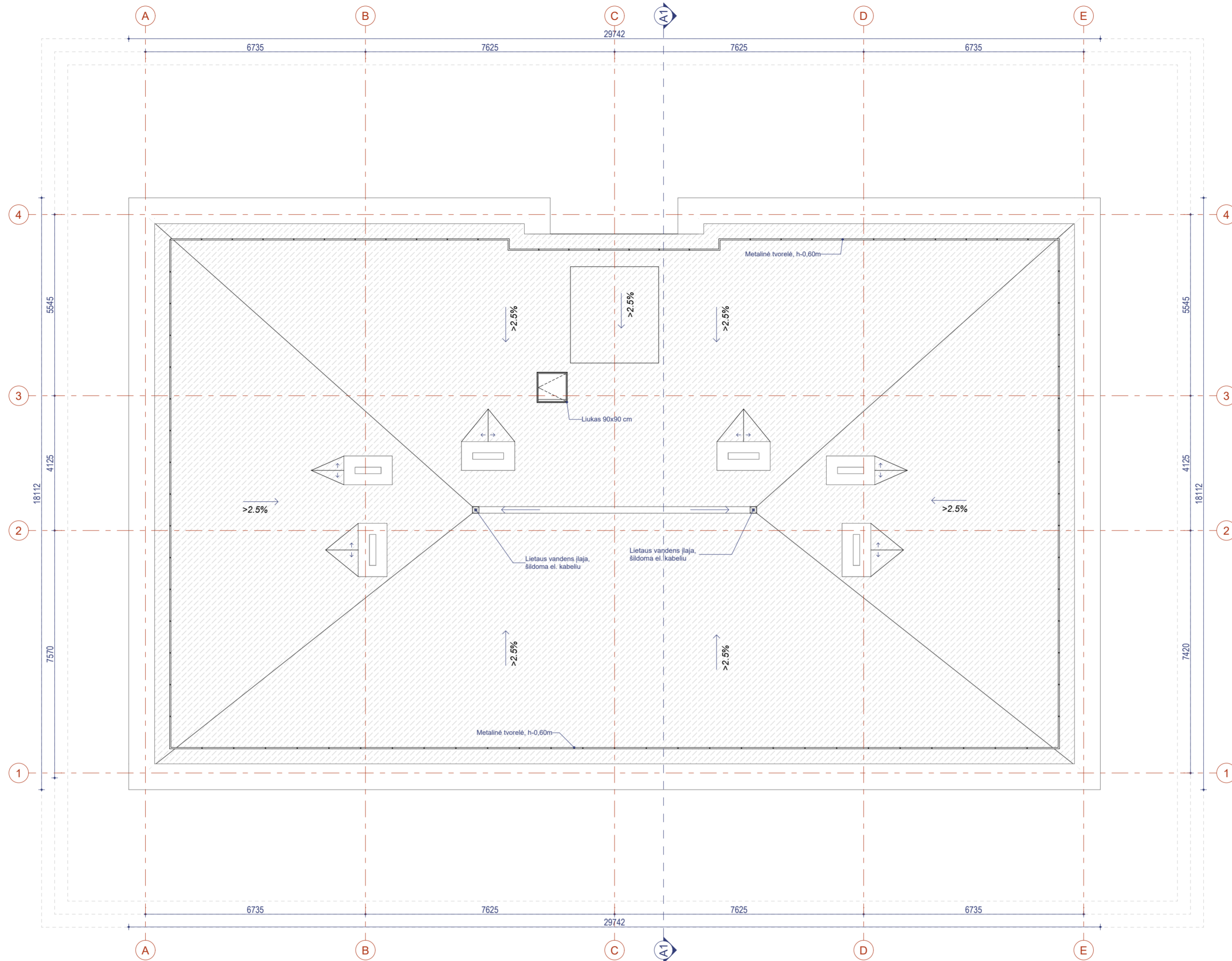

KVARTALO SCHEMA

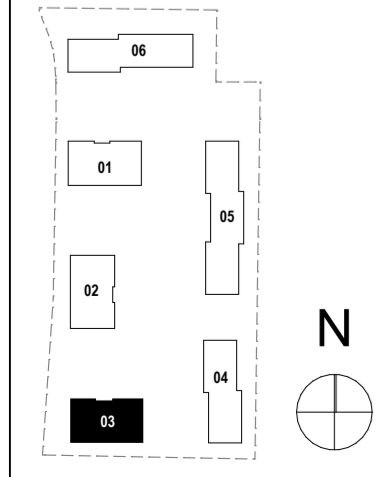

0	2026-04-08	Visuomenės informavimui	
LAIDA	IŠLEIDIMO DATA	LAIDOS STATUSAS. KEITIMO PRIEŽASTIS (JEI TAIKOMA)	
KVAL. PATV. DOK. NR.	UAB PO   NA   MA		STATINIO PROJEKTO PAVADINIMAS
	Ašmenos g. 4-9, Vilnius tel. +370 618 83846; kanciauskas@ponama.lt		Daugiabučių pastatų paskirties grupės, daugiabučių gyvenamųjų namų Almino g. 3, Vilniuje, statybos projektas
A1271	SPV	V.Kančiauskas	STATINIO NUMERIS IR PAVADINIMAS
A1271	SA PDV	V.Kančiauskas	03 Daugiabutis
	ARCH.	V.Bružas	DOKUMENTO PAVADINIMAS
			Stogo planas, M:100
LT	STATYTOJAS IR (ARBA) UŽSAKOVAS	DOKUMENTO ŽYMUO	LAPAS LAPŲ
	UAB „SPV NS“	PNM202602-03-PP-SA.B-05	1 1

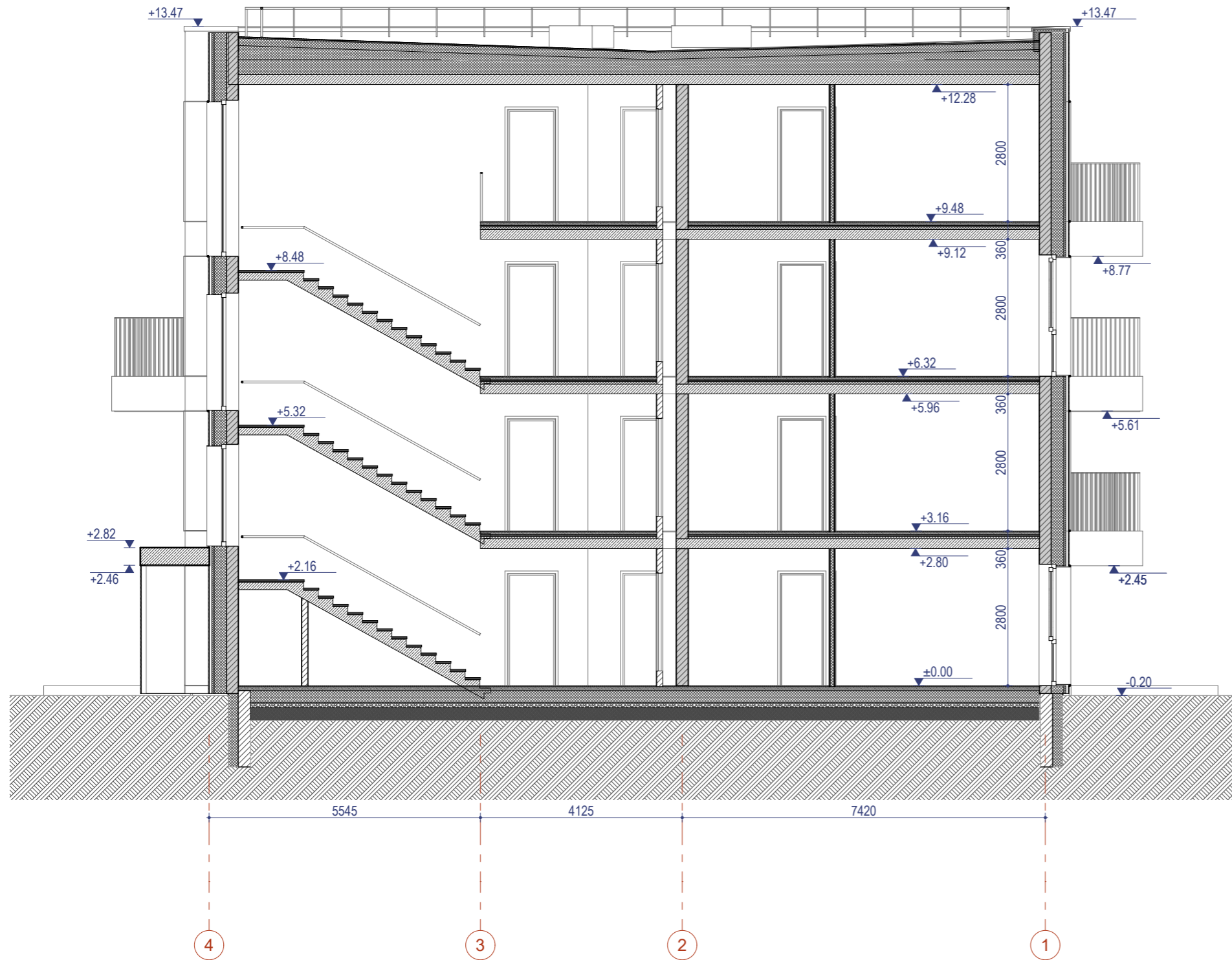

- PASTABOS:**
1. Matmenys projektiniai, visus matmenis tikslinti vietoje.
  2. Apie visus projekto netikslumus ir neatitikimus informuoti projektuotoją.
  3. Už visus nesuderintus pakeitimus projektuotojas neatsako.
  4. Matmenys nurodyti milimetrais, altitudės metrais.

KVARTALO SCHEMA

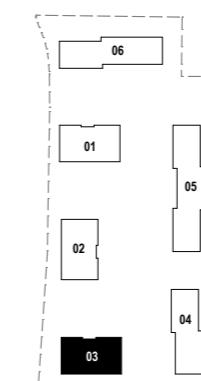

0	2026-04-08	Visuomenės informavimui
LAIDA	IŠLEIDIMO DATA	LAIIDOS STATUSAS. KEITIMO PRIEŽASTIS (JEI TAIKOMA)
KVAL. PATV. DOK. NR.	UAB PO   NA   MA Ašmenos g. 4-9, Vilnius tel. +370 618 83846; kanciauskas@ponama.lt	
A1271	SPV	V.Kančiauskas
A1271	SA PDV	V.Kančiauskas
	ARCH.	V.Bružas
LT	STATYTOJAS IR (ARBA) UŽSAKOVAS UAB „SPV NS“	
STATINIO PROJEKTO PAVADINIMAS Daugiabučių pastatų paskirties grupės, daugiabučių gyvenamųjų namų Almino g. 3, Vilniuje, statybos projektas		
STATINIO NUMERIS IR PAVADINIMAS 03 Daugiabutis		
DOKUMENTO PAVADINIMAS Pjūvis A1-A1, M1:100		LAIDA 0
DOKUMENTO ŽYMUO PNM202602-03-PP-SA.B-06		LAPAS 1
		LAPŲ 1

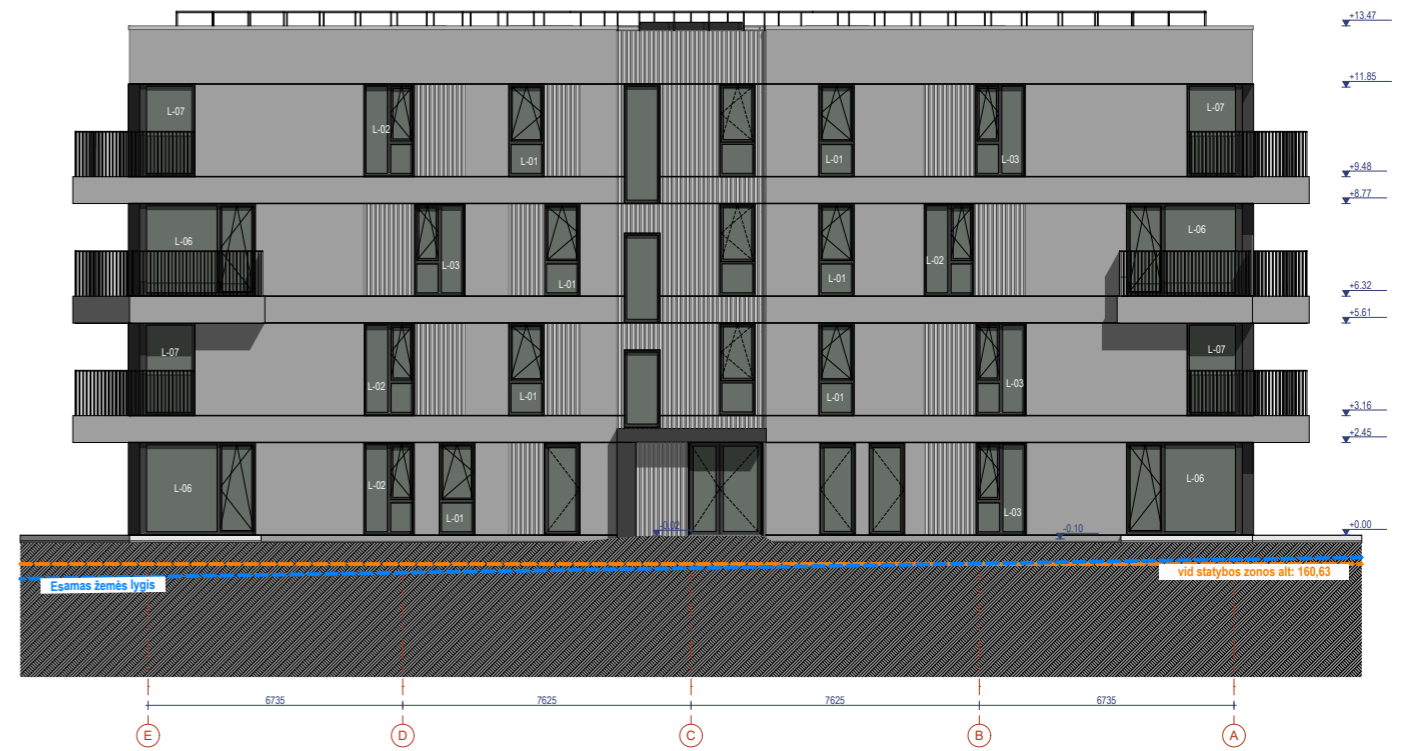

SUTARTINIAI ŽYMĖJIMAI - APDAILA			
NR	ŽYMĖJIMAS	PAVYZDYS	APRAŠYMAS
01			1 var. Trisluoksnių betono gaminių, atviro betono apdaila. Su grioveliais matinė. Griovelių dydį tikslinti su arch.
			2 var. Cementinė plokštė su grioveliais, matinės pilkos spalvos
			3 var. Vertikaliai klijuojama klinkerio plyta
02			1 var. Trisluoksnių betono gaminių, atviro betono apdaila. Lygi, matinė.
			2 var. Cementinė plokštė lygi, matinės pilkos spalvos
			3 var. Horizontaliai klijuojama klinkerio plyta

- PASTABOS:**
1. Matmenys projektiniai, visus matmenis tikslinti vietoje.
  2. Apie visus projekto netikslumus ir neatitikimus informuoti projektuotoją.
  3. Už visus nesuderintus pakeitimus projektuotojas neatsako.
  4. Matmenys nurodyti milimetrais, altitudės metrais.

KVARTALO SCHEMA

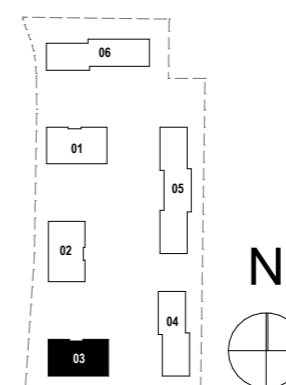

0	2026-04-08	Visuomenės informavimui
LAIDA	IŠLEIDIMO DATA	LAIDOS STATUSAS. KEITIMO PRIEŽASTIS (JEI TAIKOMA)
KVAL. PATV. DOK. NR.	UAB PO   NA   MA Ašmenos g. 4-9, Vilnius tel. +370 618 83846; kanciauskas@ponama.lt	
A1271	SPV	V.Kančiauskas
A1271	SA PDV	V.Kančiauskas
	ARCH.	V.Bružas
LT	STATYTOJAS IR (ARBA) UŽSAKOVAS <b>UAB „SPV NS“</b>	
STATINIO PROJEKTO PAVADINIMAS Daugiabučių pastatų paskirties grupės, daugiabučių gyvenamųjų namų Almino g. 3, Vilniuje, statybos projektas		
STATINIO NUMERIS IR PAVADINIMAS <b>03 Daugiabutis</b>		
DOKUMENTO PAVADINIMAS Fasadai, M1:200		LAIDA 0
DOKUMENTO ŽYMUO PNM202602-03-PP-SA.B-07		LAPAS 1
		LAPŲ 1

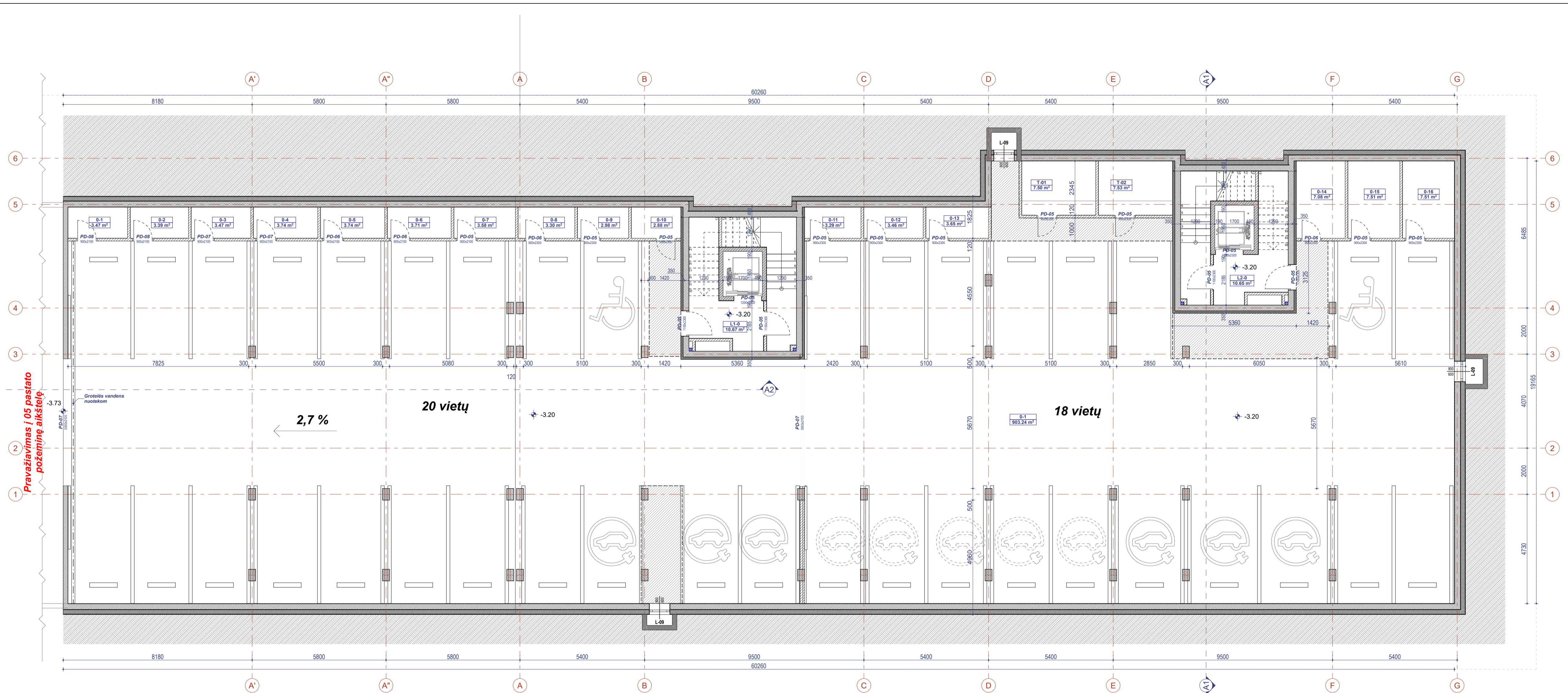

KVARTALO SCHEMA

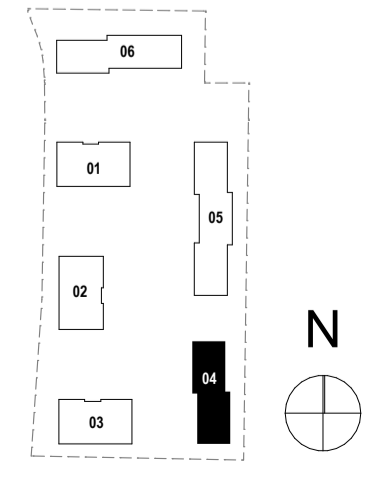

- PASTABOS:**
- Matmenys projektiniai, visus matmenis tikslinti vietoje.
  - Apie visus projekto netikslumus ir neatitikimus informuoti projektuotoją.
  - Už visus nesuderintus pakeitimus projektuotojas neatsako.
  - Matmenys nurodyti milimetrais, alitudės metrais.

**SUTARTINAI ŽYMĖJIMAI**

A-B	PATALPOS ŽYMUO	0.5 %	NUOLYDIS
A	BUTO / BIURO NUMERIS	-1.40 (+11.00)	GRINDŲ ALTITUDĖ
B	PATALPOS NUMERIS		
C	PATALPOS PLOTAS		
D-XX	DURŲ ŽYMUO		PAGRINDINIS PATEKIMAS Į PASTATĄ
A	GAMINIO NUMERIS		EVJIMAS
B	GAMINIO PLOTIS		EVAKUACINIS IŠEJIMAS
	GAMINIO AUKŠTIS		
L-XX	LANGO ŽYMUO		LAIPTŲ ŽYMUO
A	GAMINIO NUMERIS		
B	GAMINIO PLOTIS		
	GAMINIO AUKŠTIS		

MINIMALUS DURŲ PRAĖJIMAS "SVAROJE"

**-1 AUKŠTO PATALPŲ ŽINARAŠTIS**

NR.	PAVADINIMAS	PLOTAS(m²)
0-1	AUTOMOBILIŲ SAUGYKLA	903.24
0-1	DVRAČIŲ SAUGYKLA	3.47
0-2	DVRAČIŲ SAUGYKLA	3.39
0-3	DVRAČIŲ SAUGYKLA	3.47
0-4	DVRAČIŲ SAUGYKLA	3.74
0-5	DVRAČIŲ SAUGYKLA	3.74
0-6	DVRAČIŲ SAUGYKLA	3.71
0-7	DVRAČIŲ SAUGYKLA	3.58
0-8	DVRAČIŲ SAUGYKLA	3.39
0-9	DVRAČIŲ SAUGYKLA	2.98
0-10	DVRAČIŲ SAUGYKLA	2.88
0-11	DVRAČIŲ SAUGYKLA	3.29
0-12	DVRAČIŲ SAUGYKLA	3.46
0-13	DVRAČIŲ SAUGYKLA	3.65
0-14	DVRAČIŲ SAUGYKLA	7.98
0-15	DVRAČIŲ SAUGYKLA	7.51
0-16	DVRAČIŲ SAUGYKLA	7.51
L1-0	LAIPTINĖ	10.67
L2-0	LAIPTINĖ	10.65
T-01	VANDENS ĮVADAS	7.50
T-02	ŠILUMOS PUNKTAS	7.53
	<b>1006.35 m²</b>	

0	2026-04-10	Visuomenės informavimui
LAIDA	ISLEIDIMO DATA	LAIIDOS STATUSAS: KEITIMO PRIEŽASTIS (JEI TAIKOMA)
KVAL. PATV. DOK. NR.	UAB PO   NA   MA Ašmenos g. 4-9, Vilnius tel. +370 618 83846; kanciaskas@ponama.lt	STATINIO PROJEKTO PAVADINIMAS Daugiabučių pastatų paskirties grupės, daugiabučių gyvenamųjų namų Ašmeno g. 3, Vilniuje, statybos projektas
A1271	SPV	V. Kanciauskas
A1271	SA PDV	V. Kanciauskas
	ARCH.	V. Bružas
STATYTOJAS IR (ARBA) UŽSAKOVAS	UAB „SPV NS“	STATINIO NUMERIS IR PAVADINIMAS <b>04</b> Gyvenamosios paskirties pastatas
LT		DOKUMENTO PAVADINIMAS Rūšio planas, M1:100
		DOKUMENTO ŽYMUO PNM202602-04-PP-SA.B-01
		LAPAS LAPŲ 1 1

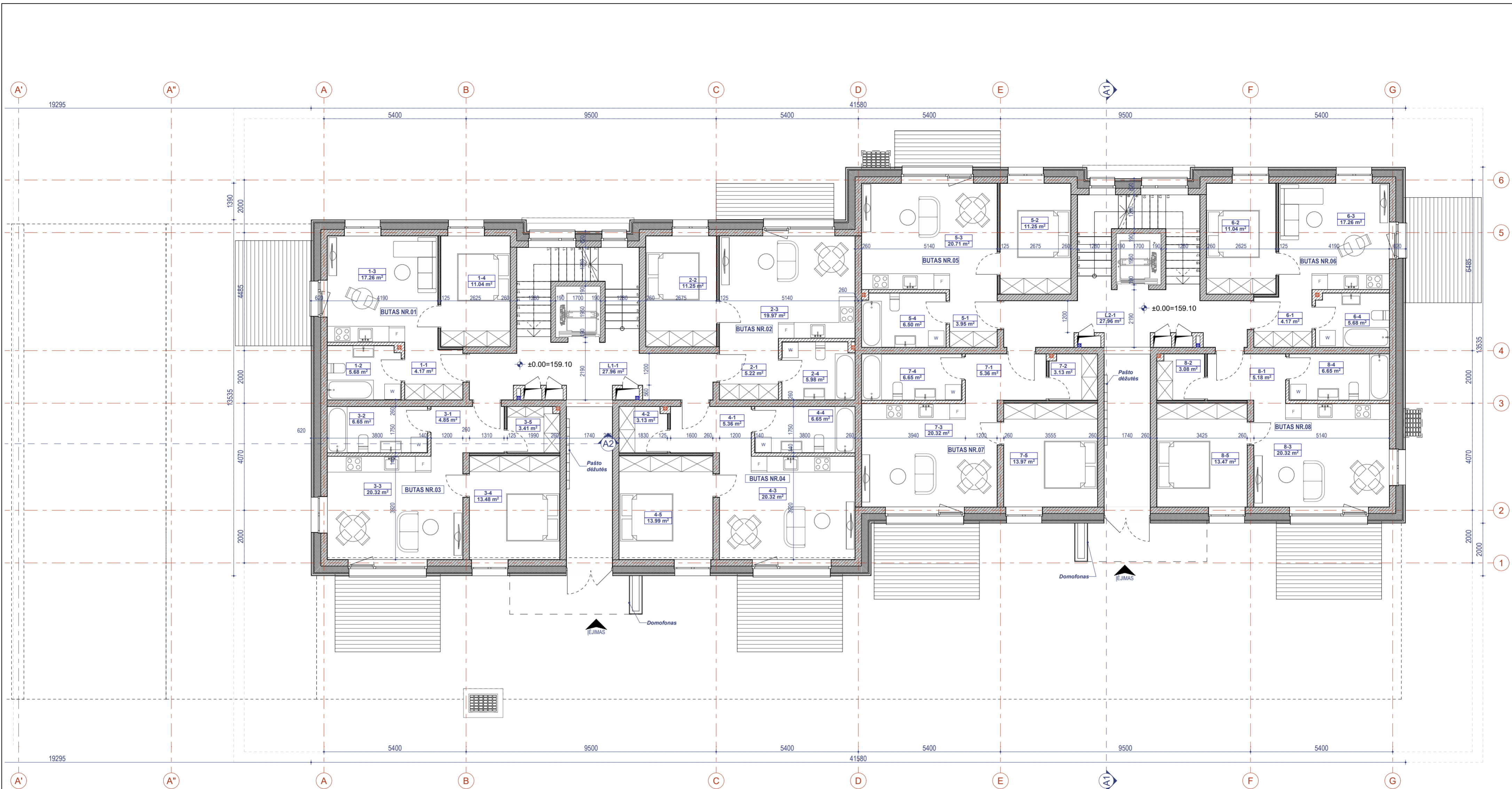

KVARTALO SCHEMA

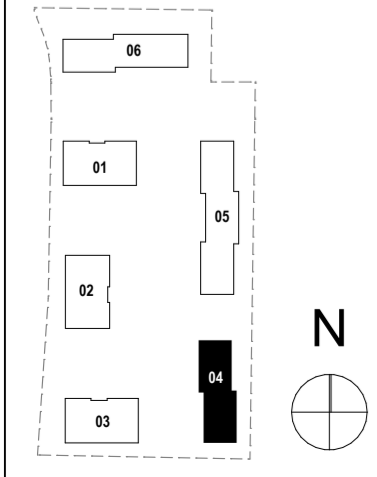

- PASTABOS:**
1. Matmenys projekciniai, visus matmenis tikslinti vietoje.
  2. Apie visus projekto netikslumus ir neatitikimus informuoti projektuotoja.
  3. Už visus nesuderintus pakeitimus projektuotojas neatsako.
  4. Matmenys nurodyti milimetrais, altitudės metrais.

**SUTARTINIAI ŽYMĖJIMAI**

**A-B** PATALPOS ŽYMŪS  
**A** BUTO / BIURO NUMERIS  
**B** PATALPOS NUMERIS  
**C** PATALPOS PLOTAS

**(D-XX)** DURŲ ŽYMŪS:  
**D-XX** GAMINIO NUMERIS  
**A** GAMINIO PLOTIS  
**B** GAMINIO AUKŠTIS

**L-XX** LANGŲ ŽYMŪS:  
**L-XX** GAMINIO NUMERIS  
**A** GAMINIO PLOTIS  
**B** GAMINIO AUKŠTIS

**0,5%** NUOLYDIS  
**±15,40 (+118,50)** GRINDŲ ALTITUDĖ  
**EV** PAGRINDINIS PATEKIMAS Į PASTATĄ  
**EV** EVAKUACINIS IŠEJIMAS  
**L-X** LAIPTŲ ŽYMŪS  
**X-X** MINIMALIUS DURŲ PRAEJIMAS \*ŠVARJOJE\*

PIRMŲ AUKŠTO PATALPŲ ŽINIARAŠTIS				PIRMŲ AUKŠTO PATALPŲ ŽINIARAŠTIS				PIRMŲ AUKŠTO PATALPŲ ŽINIARAŠTIS							
PLOTAS	NR.	PAVADINIMAS	PLOTAS(m²)	PLOTAS	NR.	PAVADINIMAS	PLOTAS(m²)	PLOTAS	NR.	PAVADINIMAS	PLOTAS(m²)	PLOTAS	NR.	PAVADINIMAS	PLOTAS(m²)
BUTAS NR.01				BUTAS NR.04				BUTAS NR.07							
1-1	KORIDORIUS	4.17	4.17	4-1	KORIDORIUS	5.36	5.36	7-1	KORIDORIUS	5.36	5.36	8-1	KORIDORIUS	5.18	5.18
1-2	VONIA-TUALETAS	5.68	5.68	4-2	DRABUŽINĖ	3.13	3.13	7-2	DRABUŽINĖ	3.13	3.13	8-2	DRABUŽINĖ	3.08	3.08
1-3	VIRTUVĖ-SVETAINĖ	17.26	17.26	4-3	VIRTUVĖ-SVETAINĖ	20.32	20.32	7-3	VIRTUVĖ-SVETAINĖ	20.32	20.32	8-3	VIRTUVĖ-SVETAINĖ	20.32	20.32
1-4	MIEGAMASIS	11.04	11.04	4-4	VONIA-TUALETAS	6.65	6.65	7-4	VONIA-TUALETAS	6.65	6.65	8-4	VONIA-TUALETAS	6.65	6.65
			<b>38.15 m²</b>	4-5	MIEGAMASIS	13.99	13.99	7-5	MIEGAMASIS	13.97	13.97	8-5	MIEGAMASIS	13.47	13.47
							<b>49.45 m²</b>	BUTAS NR.08							<b>48.70 m²</b>
BUTAS NR.02				BUTAS NR.05				PAGALBINĖ							
2-1	KORIDORIUS	5.22	5.22	5-1	KORIDORIUS	3.95	3.95	L1-1	LAIPTINĖ	27.96	27.96				
2-2	MIEGAMASIS	11.25	11.25	5-2	MIEGAMASIS	11.25	11.25	L2-1	LAIPTINĖ	27.96	27.96				
2-3	VIRTUVĖ-SVETAINĖ	19.97	19.97	5-3	VIRTUVĖ-SVETAINĖ	20.71	20.71				<b>55.92 m²</b>				
2-4	VONIA-TUALETAS	5.98	5.98	5-4	VONIA-TUALETAS	6.50	6.50				<b>413.34 m²</b>				
			<b>42.42 m²</b>				<b>42.41 m²</b>								
BUTAS NR.03				BUTAS NR.06											
3-1	KORIDORIUS	4.85	4.85	6-1	KORIDORIUS	4.17	4.17								
3-2	VONIA-TUALETAS	6.65	6.65	6-2	MIEGAMASIS	11.04	11.04								
3-3	VIRTUVĖ-SVETAINĖ	20.32	20.32	6-3	VIRTUVĖ-SVETAINĖ	17.26	17.26								
3-4	MIEGAMASIS	13.48	13.48	6-4	VONIA-TUALETAS	5.68	5.68								
3-5	DRABUŽINĖ	3.41	3.41				<b>38.15 m²</b>								
			<b>48.71 m²</b>												

0	2026-04-10	Visuomenės informavimui
LAIDA	IŠLEIDIMO DATA	LAIDOS STATUSAS. KEITIMO PRIEŽASTIS (JEI TAIKOMA)
KVAL. PATV. DOK. NR.	UAB PO   NA   MA	STATINIO PROJEKTO PAVADINIMAS
	Ašmenos g. 4-9, Vilnius tel. +370 618 83846; kanciauskas@ponama.lt	Daugiabučių pastatų paskirties grupės, daugiabučių gyvenamųjų namų Almino g. 3, Vilniuje, statybos projektas
A1271	SPV	V.Kančiauskas
A1271	SA PDV	V.Kančiauskas
	ARCH.	V.Bružas
		STATINIO NUMERIS IR PAVADINIMAS
		<b>04 Gyvenamosios paskirties pastatas</b>
		DOKUMENTO PAVADINIMAS
		Pirmo aukšto planas, M1:100
LT	STATYTOJAS IR (ARBA) UŽSAKOVAS	DOKUMENTO ŽYMŪS
	UAB „SPV NS“	PNM202602-04-PP-SA.B-02
		LAPAS LAPŲ
		1 1

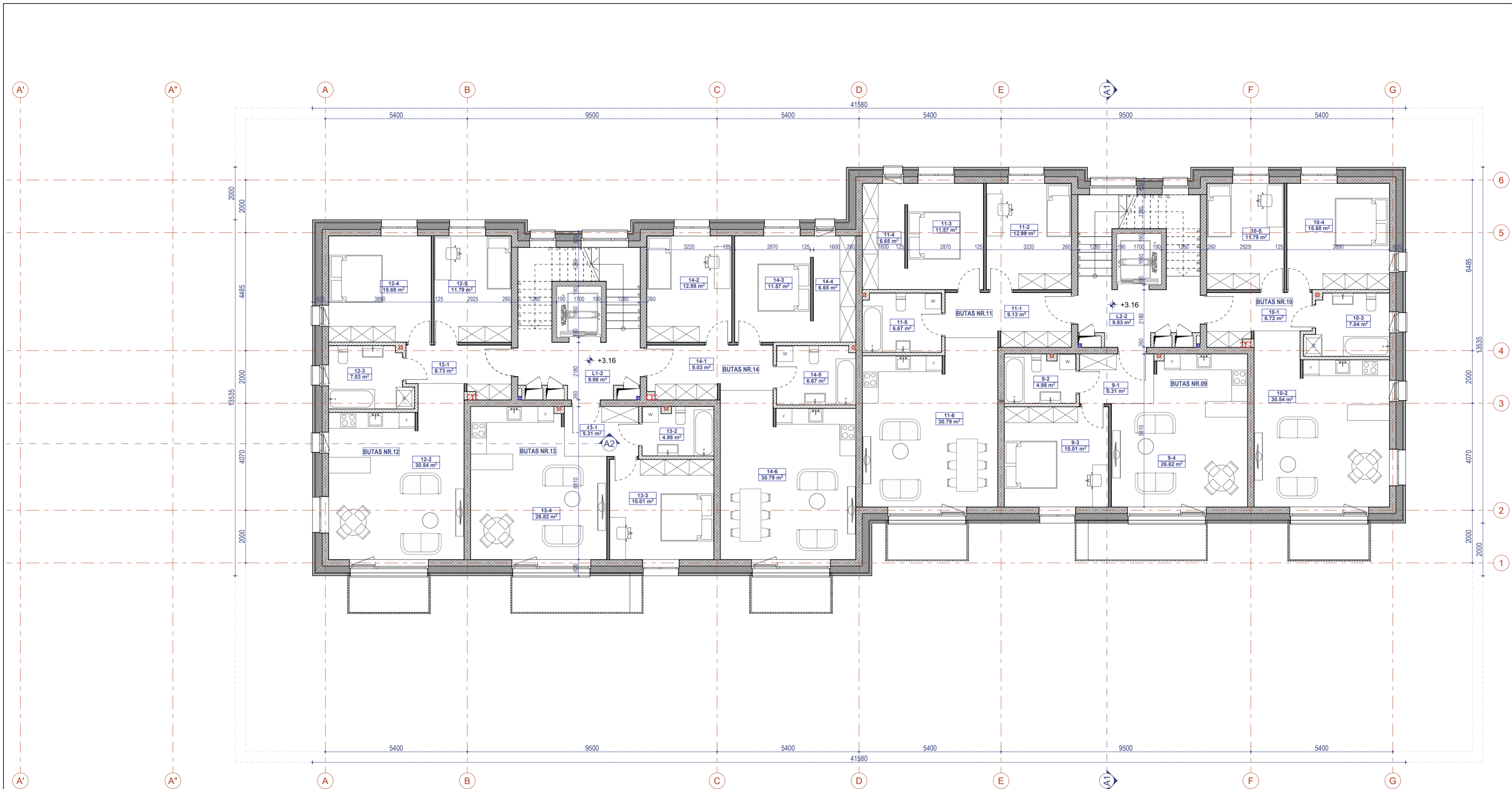

KVARTALO SCHEMA

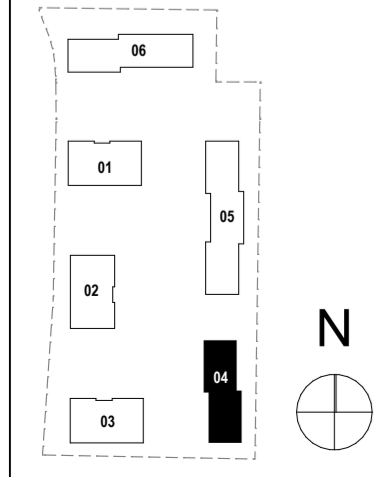

PASTABOS:

- Matmenys projekciniai, visus matmenis tikslinti vietoje.
- Apie visus projekto netikslumus ir neatitikimus informuoti projektuotoja.
- Už visus nesuderintus pakeitimus projektuotojas neatsako.
- Matmenys nurodyti milimetrais, altitudės metrais.

**SUTARTINIAI ŽYMĖJIMAI**

**A-B** PATALPOS ŽYMŪS  
**A** BUTO / BIURO NUMERIS  
**B** PATALPOS NUMERIS  
**C** PATALPOS PLOTAS

**D-XX** DURŲ ŽYMŪS:  
**D-XX** GAMINIO NUMERIS  
**A** GAMINIO PLOTIS  
**B** GAMINIO AUKŠTIS

**L-XX** LANGŲ ŽYMŪS:  
**L-XX** GAMINIO NUMERIS  
**A** GAMINIO PLOTIS  
**B** GAMINIO AUKŠTIS

**0,5%** NUOLYDIS  
**+3.16** GRINDŲ ALTITUDE  
**EV** PAGRINDINIS PATEKIMAS Į PASTATĄ  
**EV** EVAKUACINIS IŠEJIMAS  
**L-X** LAIPTŲ ŽYMŪS  
**X-X** MINIMALUS DURŲ PRAEJIMAS \*ŠVAROJE\*

ANTRŲ AUKŠTO PATALPŲ ŽINIARAŠTIS				ANTRŲ AUKŠTO PATALPŲ ŽINIARAŠTIS				ANTRŲ AUKŠTO PATALPŲ ŽINIARAŠTIS			
PLOTAS	NR.	PAVADINIMAS	PLOTAS(m²)	PLOTAS	NR.	PAVADINIMAS	PLOTAS(m²)	PLOTAS	NR.	PAVADINIMAS	PLOTAS(m²)
BUTAS NR.09				BUTAS NR.12				PAGALBINĖ			
9-1	KORIDORIUS	5.31		12-1	KORIDORIUS	6.73		L1-2	LAIPTINE	9.98	
9-2	VONIA-TUALETAS	4.98		12-2	VIRTUVĖ-SVETAINĖ	30.54		L2-2	LAIPTINE	9.83	
9-3	MIEGAMASIS	15.01		12-3	VONIA-TUALETAS	7.03					
9-4	VIRTUVĖ-SVETAINĖ	26.82		12-4	MIEGAMASIS	15.68					
			<b>52.12 m²</b>	12-5	MIEGAMASIS	11.79					<b>423.07 m²</b>
BUTAS NR.10				BUTAS NR.13							
10-1	KORIDORIUS	6.72		13-1	KORIDORIUS	5.31					
10-2	VIRTUVĖ-SVETAINĖ	30.54		13-2	VONIA-TUALETAS	4.98					
10-3	VONIA-TUALETAS	7.04		13-3	MIEGAMASIS	15.01					
10-4	MIEGAMASIS	15.68		13-4	VIRTUVĖ-SVETAINĖ	26.82					
			<b>71.77 m²</b>			<b>52.12 m²</b>					
BUTAS NR.11				BUTAS NR.14							
11-1	KORIDORIUS	9.13		14-1	KORIDORIUS	9.03					
11-2	MIEGAMASIS	12.98		14-2	MIEGAMASIS	12.98					
11-3	MIEGAMASIS	11.57		14-3	MIEGAMASIS	11.57					
11-4	DRABUŽINĖ	6.65		14-4	DRABUŽINĖ	6.65					
11-5	VONIA-TUALETAS	6.67		14-5	VONIA-TUALETAS	6.67					
11-6	VIRTUVĖ-SVETAINĖ	30.79									

0	2026-04-10	Visuomenės informavimui
LAIDA	ISLEIDIMO DATA	LAIDOS STATUSAS. KEITIMO PRIEŽASTIS (JEI TAIKOMA)
KVAL. PATV. DOK. NR.	UAB PO   NA   MA Ašmenos g. 4-9, Vilnius tel. +370 618 83846; kanciauskas@ponama.lt	STATINIO PROJEKTO PAVADINIMAS Daugiabučių pastatų paskirties grupės, daugiabučių gyvenamųjų namų Almino g. 3, Vilniuje, statybos projektas
A1271	SPV V.Kančiauskas	STATINIO NUMERIS IR PAVADINIMAS 04 Gyvenamosios paskirties pastatas
A1271	SA PDV V.Kančiauskas	DOKUMENTO PAVADINIMAS Antro aukšto planas, M1:100
	ARCH. V.Bružas	DOKUMENTO ŽYMŪS PNM202602-04-PP-SA.B-03
LT	STATYTOJAS IR (ARBA) UŽSAKOVAS UAB „SPV NS“	LAPAS LAPŲ 1 1

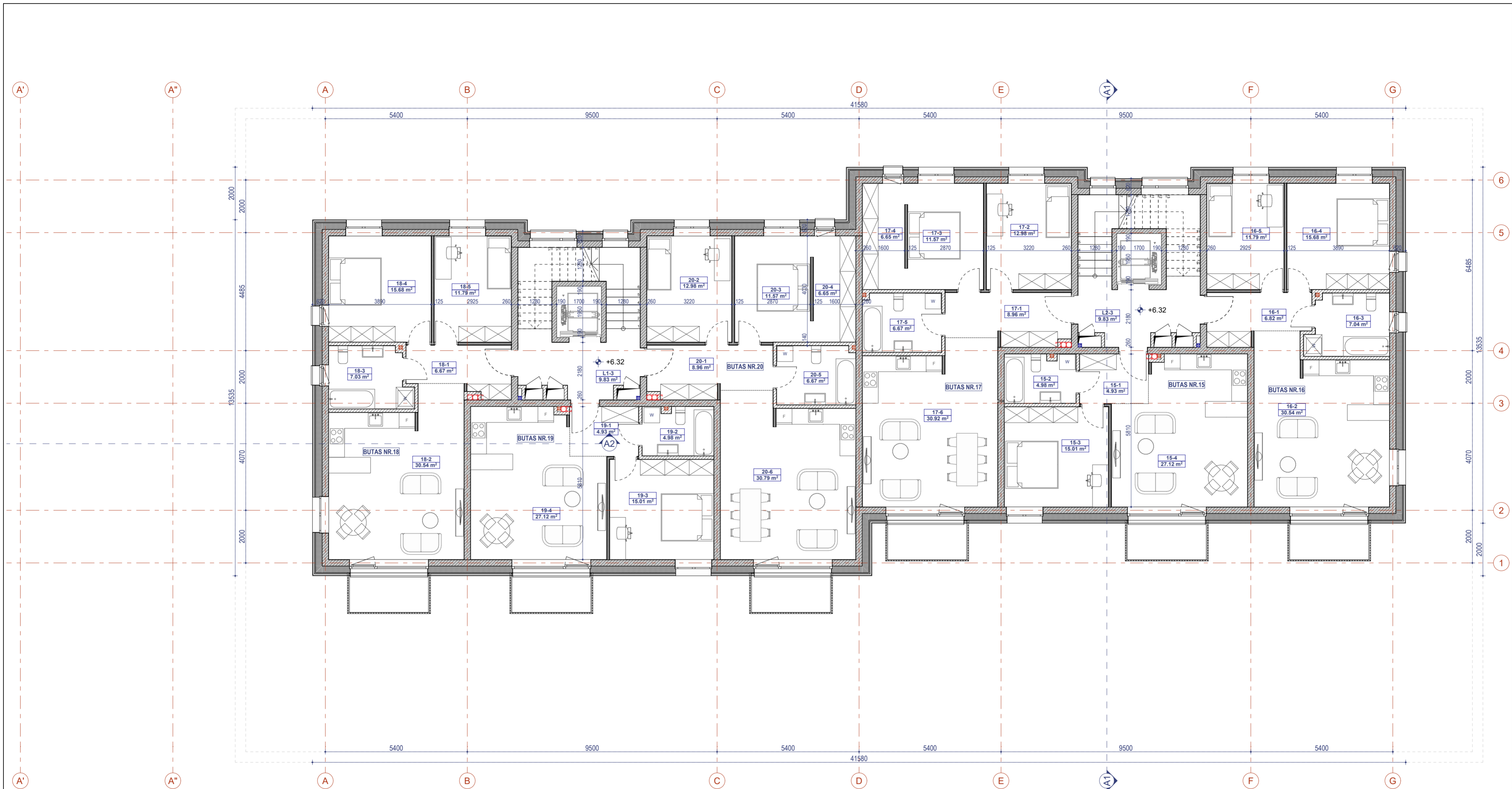

KVARTALO SCHEMA

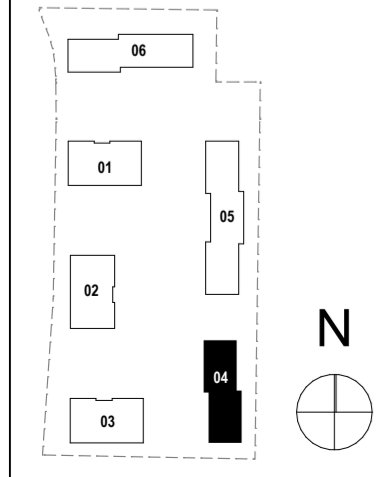

- PASTABOS:**
- Matmenys projekciniai, visus matmenis tikslinti vietoje.
  - Apie visus projekto netikslumus ir neatikimus informuoti projektuotoją.
  - Už visus nesuderintus pakeitimus projektuotojas neatsako.
  - Matmenys nurodyti milimetrais, altitudės metrais.

**SUTARTINIAI ŽYMĖJIMAI**

**A-B** PATALPOS ŽYMUO: BUTO / BIURO NUMERIS  
**A** PATALPOS NUMERIS  
**B** PATALPOS PLOTAS  
**C** PATALPOS PLOTAS

**(D-XX)** DURŲ ŽYMUO: D-XX GAMINIO NUMERIS  
**A** GAMINIO PLOTIS  
**B** GAMINIO AUKŠTIS

**L-XX** LANGŲ ŽYMUO: L-XX GAMINIO NUMERIS  
**A** GAMINIO PLOTIS  
**B** GAMINIO AUKŠTIS

**0,5%** NUOLYDIS  
**+11.40 (+11.50)** GRINDŲ ALTITUDĖ  
**EV** PAGRINDINIS PATEKIMAS Į PASTATĄ  
**EV** EVAKUACINIS IŠEJIMAS  
**L-X** LAIPTŲ ŽYMUO  
**+** MINIMALUS DURŲ PRAEJIMAS \*ŠVARJOJE\*

TREČIO AUKŠTO PATALPŲ ŽINIARAŠTIS			
PLOTAS	NR.	PAVADINIMAS	PLOTAS(m²)
<b>BUTAS NR. 15</b>			
15-1		KORIDORIUS	4.93
15-2		VONIA-TUALETAS	4.98
15-3		MEGAMASIS	15.01
15-4		VIRTUVĖ-SVETAINĖ	27.12
			<b>52.04 m²</b>
<b>BUTAS NR. 16</b>			
16-1		KORIDORIUS	6.82
16-2		VIRTUVĖ-SVETAINĖ	30.54
16-3		VONIA-TUALETAS	7.04
16-4		MEGAMASIS	15.68
16-5		MEGAMASIS	11.79
			<b>71.87 m²</b>
<b>BUTAS NR. 17</b>			
17-1		KORIDORIUS	8.96
17-2		MEGAMASIS	12.98
17-3		MEGAMASIS	11.57
17-4		DRABUŽINĖ	6.65
17-5		VONIA-TUALETAS	6.67
17-6		VIRTUVĖ-SVETAINĖ	30.92

TREČIO AUKŠTO PATALPŲ ŽINIARAŠTIS			
PLOTAS	NR.	PAVADINIMAS	PLOTAS(m²)
<b>BUTAS NR. 18</b>			
18-1		KORIDORIUS	6.67
18-2		VIRTUVĖ-SVETAINĖ	30.54
18-3		VONIA-TUALETAS	7.03
18-4		MEGAMASIS	15.68
18-5		MEGAMASIS	11.79
			<b>71.71 m²</b>
<b>BUTAS NR. 19</b>			
19-1		KORIDORIUS	4.93
19-2		VONIA-TUALETAS	4.98
19-3		MEGAMASIS	15.01
19-4		VIRTUVĖ-SVETAINĖ	27.12
			<b>52.04 m²</b>
<b>BUTAS NR. 20</b>			
20-1		KORIDORIUS	8.96
20-2		MEGAMASIS	12.98
20-3		MEGAMASIS	11.57
20-4		DRABUŽINĖ	6.65
20-5		VONIA-TUALETAS	6.67

TREČIO AUKŠTO PATALPŲ ŽINIARAŠTIS			
PLOTAS	NR.	PAVADINIMAS	PLOTAS(m²)
<b>BUTAS NR. 15</b>			
20-6		VIRTUVĖ-SVETAINĖ	30.79
			<b>77.62 m²</b>
<b>PAGALBINĖ</b>			
L1-3		LAIPTINĖ	9.83
L2-3		LAIPTINĖ	9.83
			<b>19.66 m²</b>
			<b>422.69 m²</b>

0	2026-04-10	Visuomenės informavimui
LAIDA	ISLEIDIMO DATA	LAIDOS STATUSAS. KEITIMO PRIEŽASTIS (JEI TAIKOMA)
KVAL. PATV. DOK. NR.	UAB PO   NA   MA Ašmenos g. 4-9, Vilnius tel. +370 618 83846; kanciauskas@ponama.lt	STATINIO PROJEKTO PAVADINIMAS Daugiaabučių pastatų paskirties grupės, daugiabučių gyvenamųjų namų Almino g. 3, Vilniuje, statybos projektas
A1271	SPV V.Kančiauskas	STATINIO NUMERIS IR PAVADINIMAS 04 Gyvenamosios paskirties pastatas
A1271	SA PDV V.Kančiauskas	DOKUMENTO PAVADINIMAS Trečio aukšto planas, M1:100
	ARCH. V.Bružas	DOKUMENTO ŽYMUO PNM202602-04-PP-SA.B-04
LT	STATYTOJAS IR (ARBA) UŽSAKOVAS UAB „SPV NS“	LAPAS LAPŲ 1 1

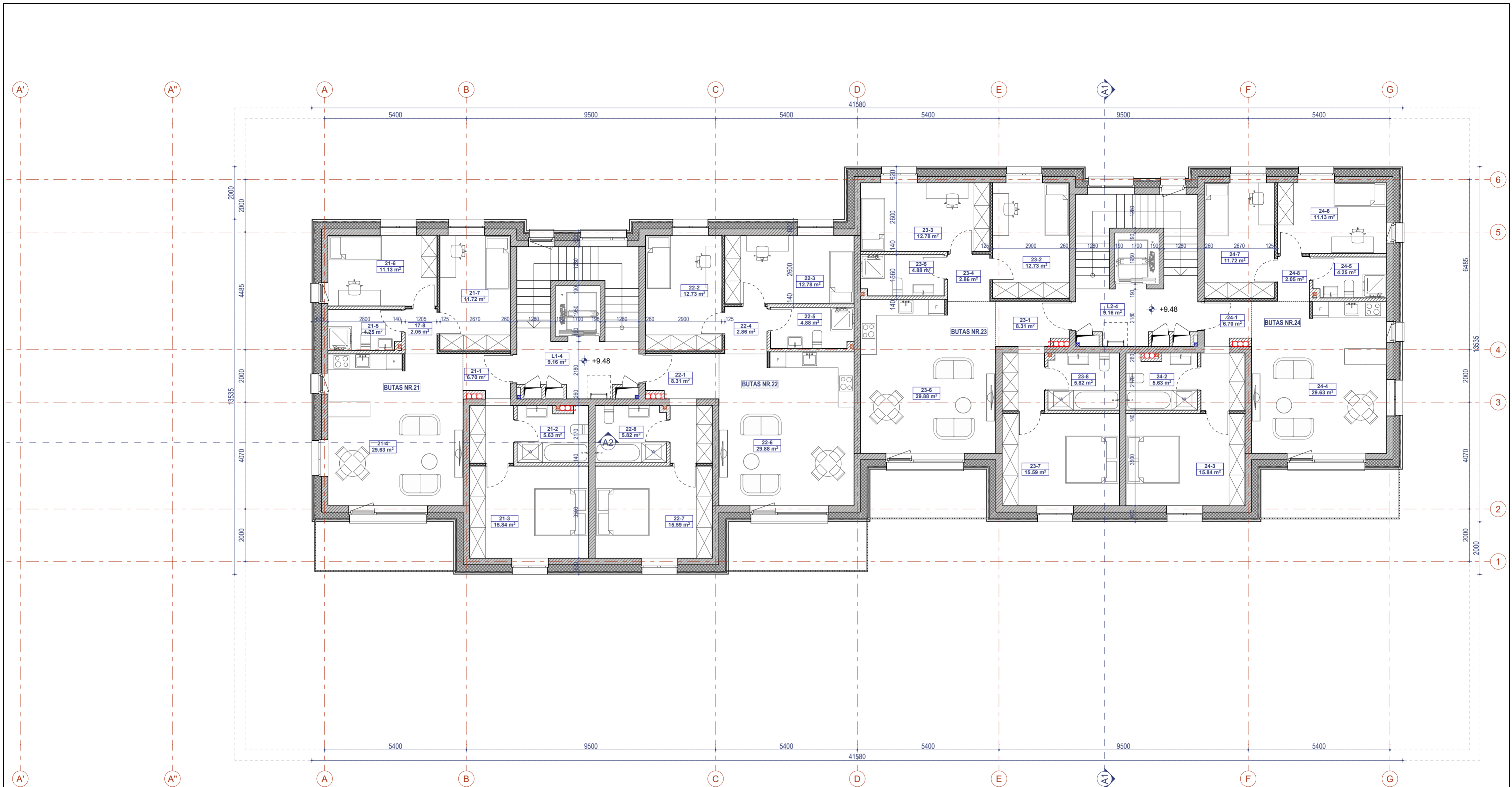

KVARTALO SCHEMA

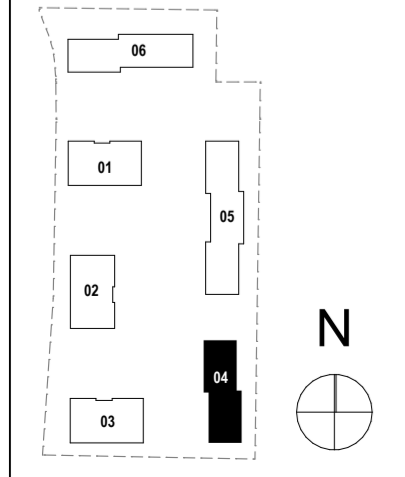

- PASTABOS:**
- Matmenys projekciniai, visus matmenis tikslinti vietoje.
  - Apie visus projekto netikslumus ir neatitikimus informuoti projektuotoją.
  - Už visus nesuderintus pakeitimus projektuotojas neatsako.
  - Matmenys nurodyti milimetrais, altitudės metrais.

**SUTARTINIAI ŽYMĖJIMAI**

**A-B** PATALPOS ŽYMŪS: BUTO / BIURO NUMERIS, PATALPOS NUMERIS, PATALPOS PLOTAS

**C m²** NUOLYDIS

**(D-XX)** DURŲ ŽYMŪS: D-XX GAMINIO NUMERIS, GAMINIO PLOTIS, GAMINIO AUKŠTIS

**L-XX** LANGŲ ŽYMŪS: L-XX GAMINIO NUMERIS, GAMINIO PLOTIS, GAMINIO AUKŠTIS

**0,5%** NUOLYDIS

**(+9.48)** GRINDŲ ALTITUDĖ

**(E)** PAGRINDINIS PATEKIMAS Į PASTATĄ

**(EV)** EVAKUACIJOS IŠEJIMAS

**(L-X)** LAIPTŲ ŽYMŪS

**(X-X)** MINIMALUS DURŲ PRAEJIMAS \*ŠVARJOJE\*

KETVIRTO AUKŠTO PATALPŲ ŽINARAŠTIS				KETVIRTO AUKŠTO PATALPŲ ŽINARAŠTIS				KETVIRTO AUKŠTO PATALPŲ ŽINARAŠTIS			
PLOTAS	NR.	PAVADINIMAS	PLOTAS(m²)	PLOTAS	NR.	PAVADINIMAS	PLOTAS(m²)	PLOTAS	NR.	PAVADINIMAS	PLOTAS(m²)
<b>BUTAS NR.21</b>				<b>BUTAS NR.23</b>				<b>BUTAS NR.24</b>			
17-8		KORIDORIUS	2.05	23-1		KORIDORIUS	8.31	24-1		KORIDORIUS	6.70
21-1		KORIDORIUS	6.70	23-2		MIEGAMASIS	12.73	24-2		VONIA-TUALETAS	5.63
21-2		VONIA-TUALETAS	5.63	23-3		MIEGAMASIS	12.78	24-3		MIEGAMASIS	15.84
21-3		MIEGAMASIS	15.84	23-4		KORIDORIUS	2.86	24-4		VIRTUVĖ-SVETAINĖ	29.63
21-4		VIRTUVĖ-SVETAINĖ	29.63	23-5		VONIA-TUALETAS	4.88	24-5		VONIA-TUALETAS	4.25
21-5		VONIA-TUALETAS	4.25	23-6		VIRTUVĖ-SVETAINĖ	29.88	24-6		MIEGAMASIS	11.13
21-6		MIEGAMASIS	11.13	23-7		MIEGAMASIS	15.59	24-7		MIEGAMASIS	15.59
21-7		MIEGAMASIS	11.72	23-8		VONIA-TUALETAS	5.82	24-8		VONIA-TUALETAS	11.72
			<b>86.95 m²</b>				<b>92.85 m²</b>				<b>92.85 m²</b>
<b>BUTAS NR.22</b>				<b>BUTAS NR.24</b>							
22-1		KORIDORIUS	8.31	24-1		KORIDORIUS	6.70				
22-2		MIEGAMASIS	12.73	24-2		VONIA-TUALETAS	5.63				
22-3		MIEGAMASIS	12.78	24-3		MIEGAMASIS	15.84				
22-4		KORIDORIUS	2.86	24-4		VIRTUVĖ-SVETAINĖ	29.63				
22-5		VONIA-TUALETAS	4.88	24-5		VONIA-TUALETAS	4.25				
22-6		VIRTUVĖ-SVETAINĖ	29.88	24-6		MIEGAMASIS	11.13				
22-7		MIEGAMASIS	15.59	24-7		MIEGAMASIS	15.59				
22-8		VONIA-TUALETAS	5.82	24-8		MIEGAMASIS	11.72				
			<b>92.85 m²</b>				<b>92.85 m²</b>				

0	2026-04-10	Visuomenės informavimui
LAIDA	IŠLEIDIMO DATA	LAIDOS STATUSAS. KEITIMO PRIEŽASTIS (JEI TAIKOMA)
KVAL. PATV. DOK. NR.	<b>UAB PO   NA   MA</b> Ašmenos g. 4-9, Vilnius tel. +370 618 83846; kanciauskas@ponama.lt	STATINIO PROJEKTO PAVADINIMAS <b>Daugiaabučių pastatų paskirties grupės, daugiabučių gyvenamųjų namų Almino g. 3, Vilniuje, statybos projektas</b>
A1271	SPV	V.Kančiauskas
A1271	SA PDV	V.Kančiauskas
	ARCH.	V.Bružas
		STATINIO NUMERIS IR PAVADINIMAS <b>04 Gyvenamosios paskirties pastatas</b>
		DOKUMENTO PAVADINIMAS <b>Ketvirto aukšto planas, M1:100</b>
LT	STATYTOJAS IR (ARBA) UŽSAKOVAS <b>UAB „SPV NS“</b>	DOKUMENTO ŽYMŪS <b>PNM202602-04-PP-SA.B-05</b>
		LAPAS LAPŲ 1 1

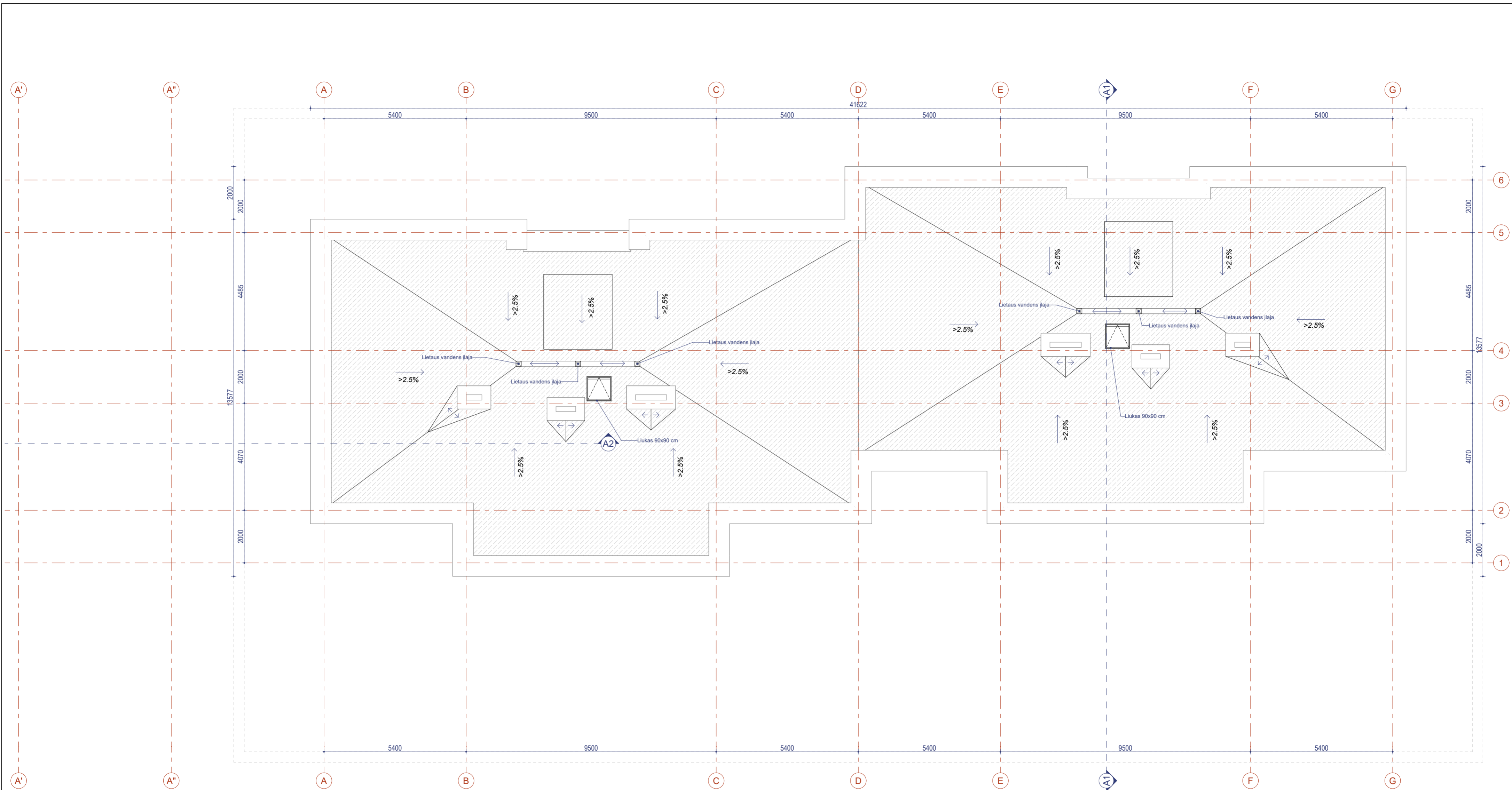

KVARTALO SCHEMA

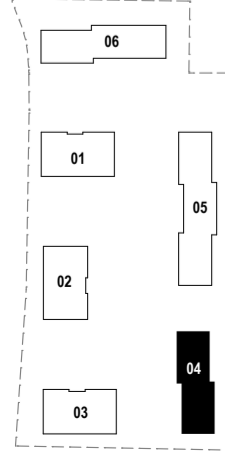

PASTABOS:

1. Matmenys projekciniai, visus matmenis tikslinti vietoje.
2. Apie visus projekto netikslumus ir neatikimus informuoti projektuotoją.
3. Už visus nesuderintus pakeitimus projektuotojas neatsako.
4. Matmenys nurodyti milimetrais, altitudės metrais.

SUTARTINIAI ŽYMĖJIMAI			
A-B	PATALPOS ŽYMŪS:	0,5 %	NUOLYDIS
A	BUTO / BIURO NUMERIS	← -13,40 (+118,50)	GRINDŲ ALTITUDE
B	PATALPOS NUMERIS		
C	PATALPOS PLOTAS		
(D-XX)	DURŲ ŽYMŪS:		
D-XX	GAMINIO NUMERIS		PAGRINDINIS PATEKIMAS Į PASTATĄ
A	GAMINIO PLOTIS		EVAKUACINIS IŠEJIMAS
B	GAMINIO AUKŠTIS		
L-XX	LANGO ŽYMŪS:		
L-XX	GAMINIO NUMERIS		
A	GAMINIO PLOTIS		
B	GAMINIO AUKŠTIS		
L-X	LAIPTŲ ŽYMŪS		
MINIMALUS DURŲ PRAEJIMAS *ŠVAROJE*			

0	2026-04-10	Visuomenės informavimui
LAIDA	IŠLEIDIMO DATA	LAIDOS STATUSAS. KEITIMO PRIEŽASTIS (JEI TAIKOMA)
KVAL. PATV. DOK. NR.	UAB PO   NA   MA Ašmenos g. 4-9, Vilnius tel. +370 618 83846; kanciauskas@ponama.lt	STATINIO PROJEKTO PAVADINIMAS Daugiabučių pastatų paskirties grupės, daugiabučių gyvenamųjų namų Almino g. 3, Vilniuje, statybos projektas
A1271	SPV	V.Kančiauskas
A1271	SA PDV	V.Kančiauskas
	ARCH.	V.Brūžas
LT	STATYTOJAS IR (ARBA) UŽSAKOVAS UAB „SPV NS“	STATINIO NUMERIS IR PAVADINIMAS 04 Gyvenamosios paskirties pastatas
		DOKUMENTO PAVADINIMAS Stogo planas, M1:100
		DOKUMENTO ŽYMŪS PNM202602-04-PP-SA.B-06
		LAIDA 0
		LAPAS LAPŲ 1 1

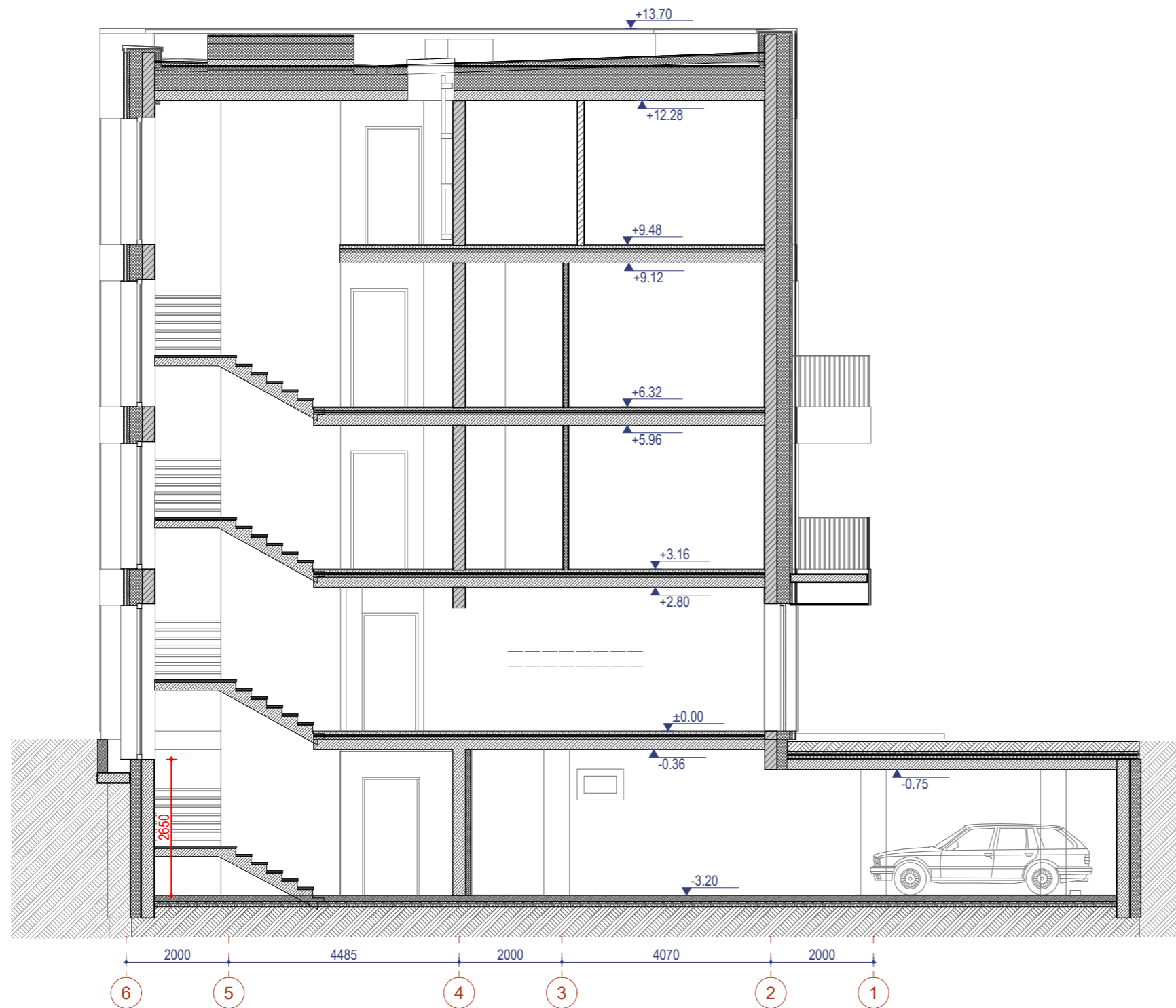

KVARTALO SCHEMA

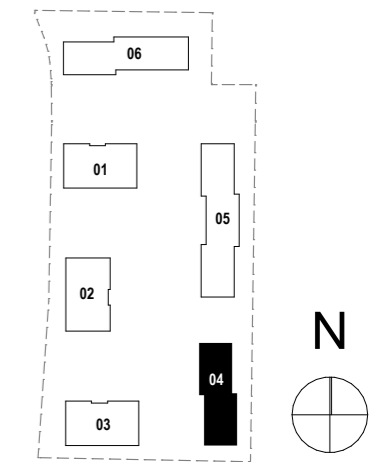

0	2026-04-10	Visuomenės informavimui
LAIDA	IŠLEIDIMO DATA	LAIDOS STATUSAS. KEITIMO PRIEŽASTIS (JEI TAIKOMA)
KVAL. PATV. DOK. NR.	UAB PO   NA   MA Ašmenos g. 4-9, Vilnius tel. +370 618 83846; kanciauskas@ponama.lt	
A1271	SPV	V.Kančiauskas
A1271	SA PDV	V.Kančiauskas
	ARCH.	V.Bružas
LT	STATYTOJAS IR (ARBA) UŽSAKOVAS UAB „SPV NS“	
STATINIO PROJEKTO PAVADINIMAS Daugiabučių pastatų paskirties grupės, daugiabučių gyvenamųjų namų Almino g. 3, Vilniuje, statybos projektas		
STATINIO NUMERIS IR PAVADINIMAS 04 Gyvenamosios paskirties pastatas		
DOKUMENTO PAVADINIMAS Pjūvis A1-A1, M1:100		LAIDA 0
DOKUMENTO ŽYMUO PNM202313-04-PP-SA.B-07		LAPAS 1
		LAPŲ 1

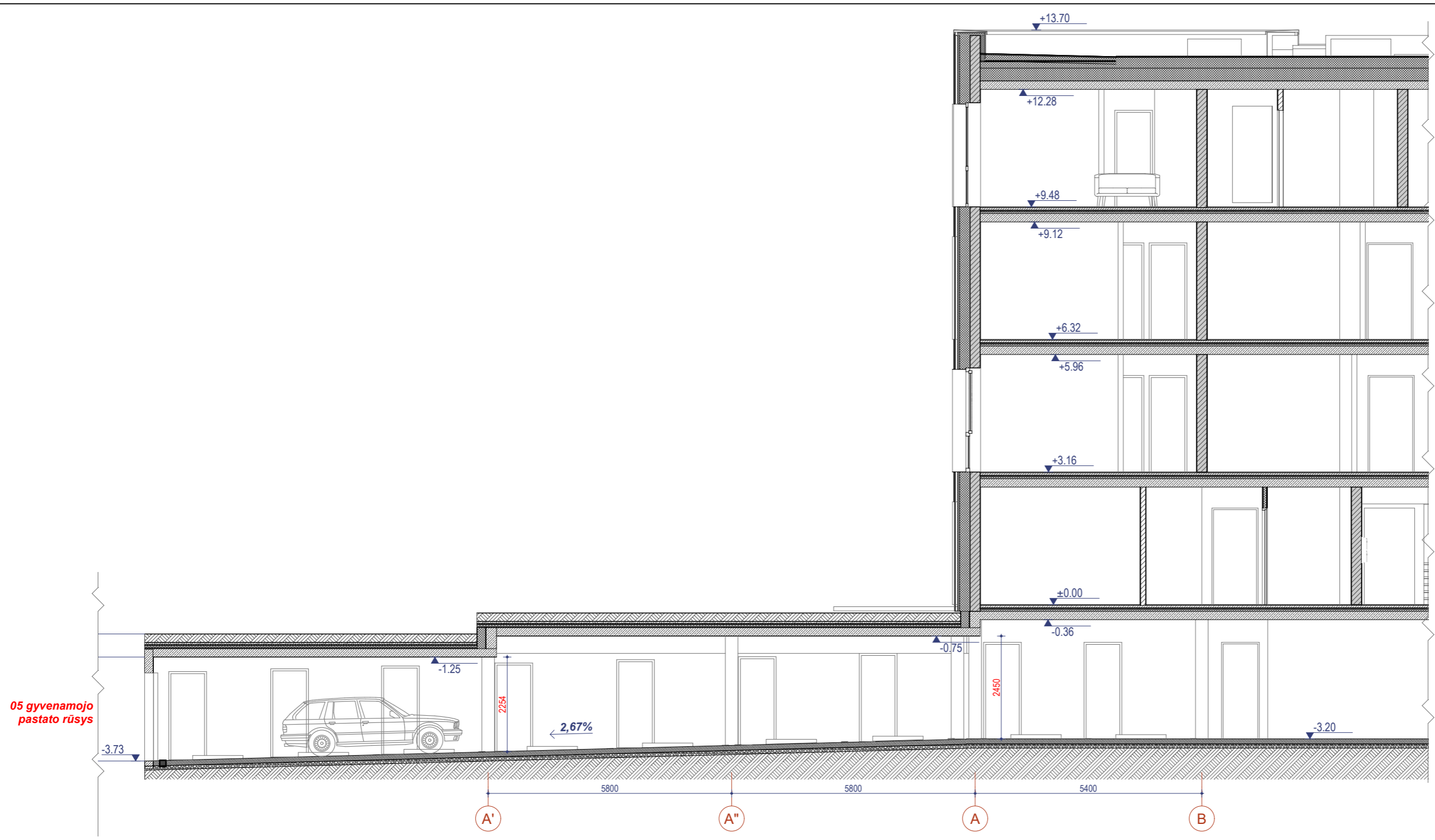

05 gyvenamojo pastato rūšys

KVARTALO SCHEMA

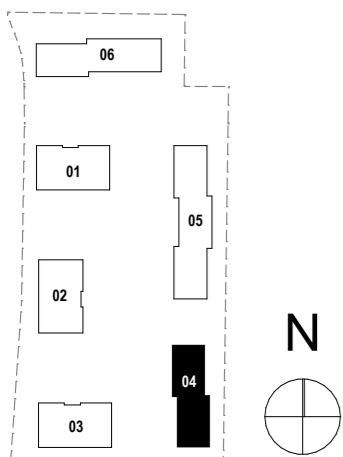

0	2026-04-10	Visuomenės informavimui		STATINIO PROJEKTO PAVADINIMAS	
LAIDA	IŠLEIDIMO DATA	LAIDOS STATUSAS. KEITIMO PRIEŽASTIS (JEI TAIKOMA)		Daugiabučių pastatų paskirties grupės, daugiabučių gyvenamųjų namų Almino g. 3, Vilniuje, statybos projektas	
KVAL. PATV. DOK. NR.	UAB PO   NA   MA		STATINIO NUMERIS IR PAVADINIMAS		
A1271	SPV	V.Kančiauskas	04 Gyvenamosios paskirties pastatas		
A1271	SA PDV	V.Kančiauskas	DOKUMENTO PAVADINIMAS		
	ARCH.	V.Bružas	Pjūvis A2-A2, M1:100		LAIDA
					0
LT	STATYTOJAS IR (ARBA) UŽSAKOVAS		DOKUMENTO ŽYMUO		LAPAS
	UAB „SPV NS“		PNM202313-04-PP-SA.B-08		LAPŲ
			1	1	

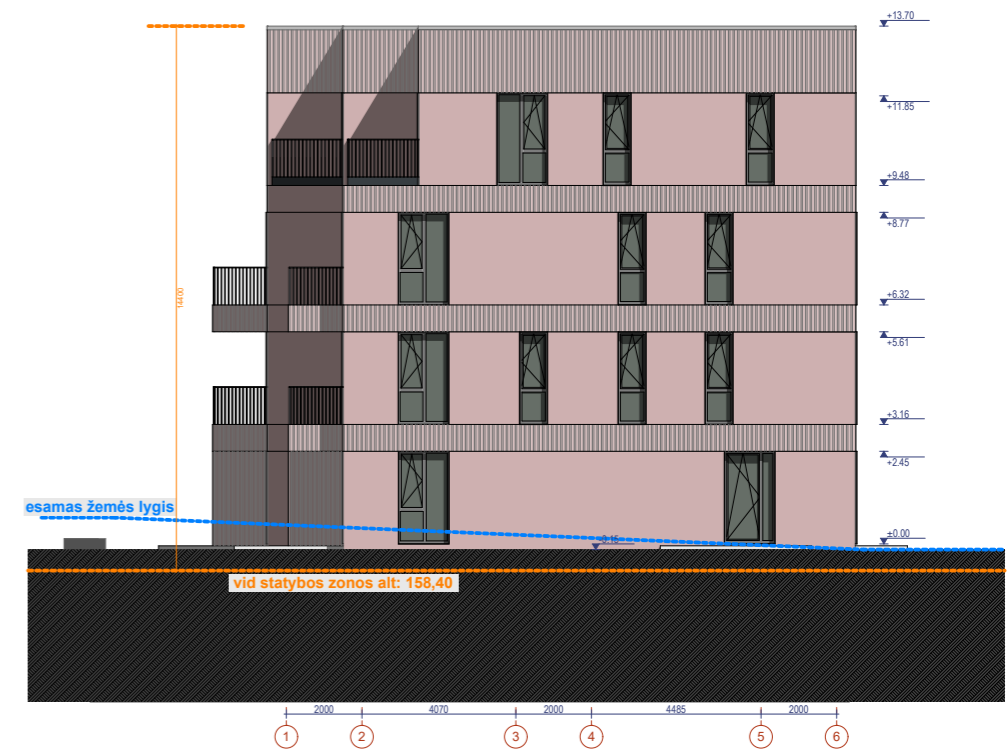
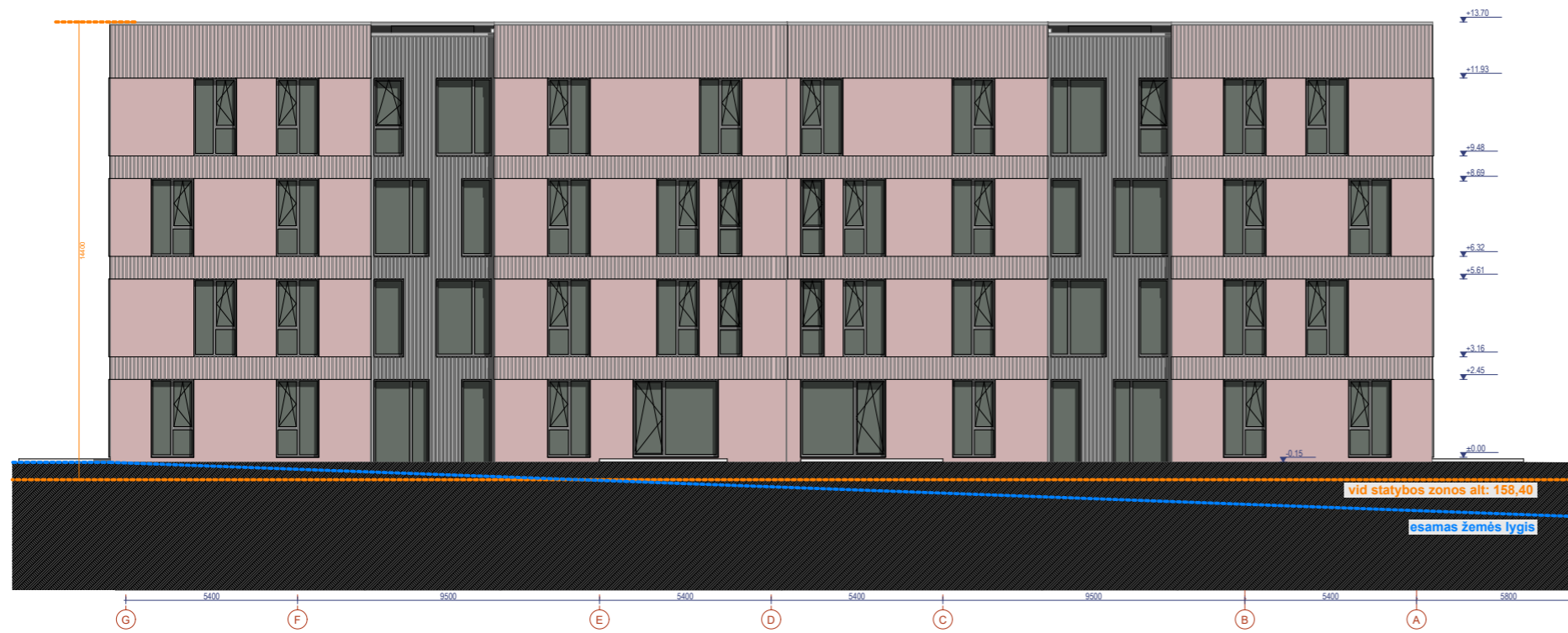
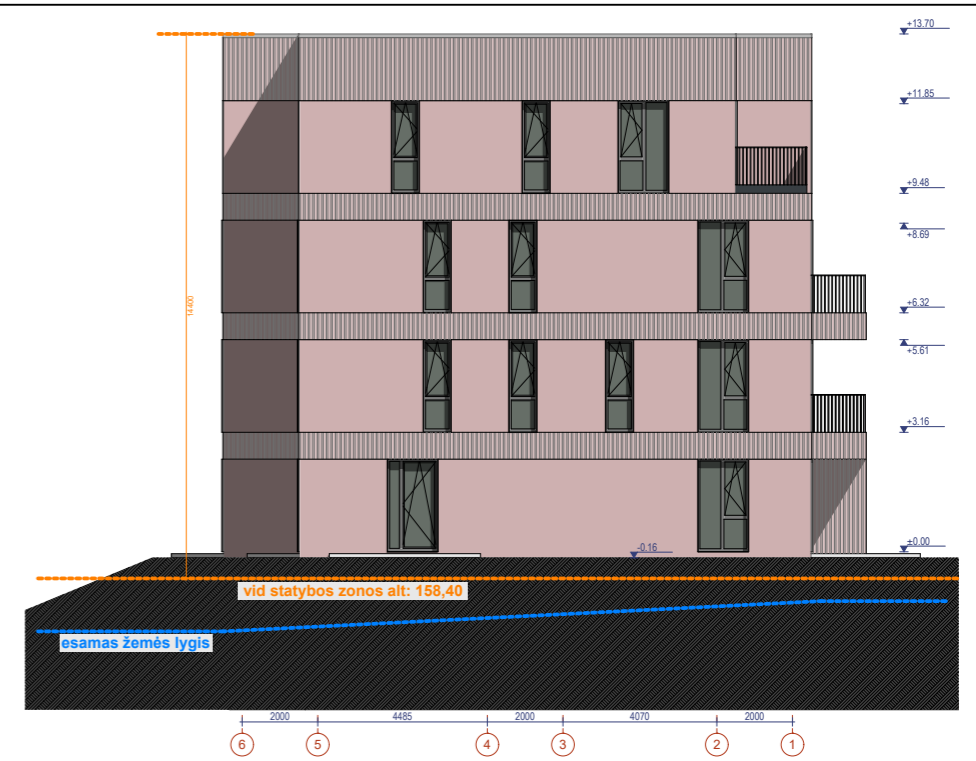
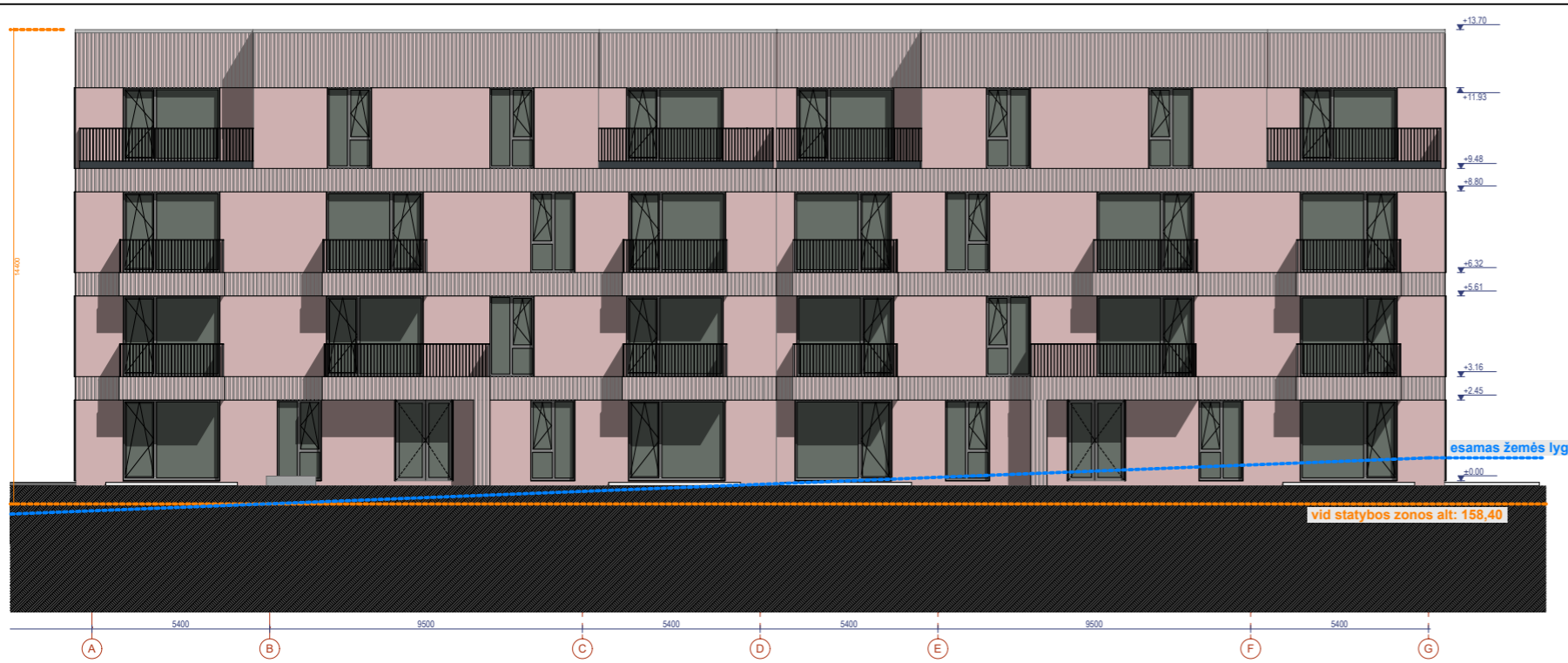

KVARTALO SCHEMA

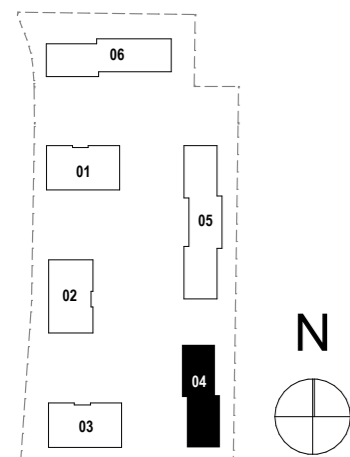

SUTARTINIAI ŽYMĖJIMAI - APDAILA			
NR	ŽYMĖJIMAS	PAVYZDYS	APRAŠYMAS
01			1 var. Trisluoksnių betono gaminių, atviro betono apdaila. Su grioveliais matinė. Griovelių dydį tikslinti su arch. Rausvos spalvos.
			2 var. Cementinė plokštė su grioveliais, matinės rausvos spalvos
			3 var. Vertikaliai klijuojama klinkerio plyta, rausvos spalvos
02			1 var. Trisluoksnių betono gaminių, atviro betono apdaila. Lygi, matinė, rausvos spalvos.
			2 var. Cementinė plokštė lygi, matinės rausvos spalvos
			3 var. Horizontaliai klijuojama klinkerio plyta, rausvos spalvos
03			1 var. Trisluoksnių betono gaminių, atviro betono apdaila. Su grioveliais matinė. Griovelių dydį tikslinti su arch.
			2 var. Cementinė plokštė su grioveliais, matinės pilkos spalvos
			3 var. Vertikaliai klijuojama klinkerio plyta

0	2026-04-10	Visuomenės informavimui	
LAIDA	IŠLEIDIMO DATA	LAIDOS STATUSAS. KEITIMO PRIEŽASTIS (JEI TAIKOMA)	
KVAL. PATV. DOK. NR.	UAB PO   NA   MA		STATINIO PROJEKTO PAVADINIMAS Daugiabučių pastatų paskirties grupės, daugiabučių gyvenamųjų namų Almino g. 3, Vilniuje, statybos projektas
	Ašmenos g. 4-9, Vilnius tel. +370 618 83846; kanciauskas@ponama.lt		
A1271	SPV	V.Kančiauskas	STATINIO NUMERIS IR PAVADINIMAS <b>04</b> Gyvenamosios paskirties pastatas
A1271	SA PDV	V.Kančiauskas	
	ARCH.	V.Bružas	DOKUMENTO PAVADINIMAS Fasadai, M1:200
LT	STATYTOJAS IR (ARBA) UŽSAKOVAS UAB „SPV NS“		DOKUMENTO ŽYMUO PNM202313-04-PP-SA.B-09
			LAIDA 0
			LAPAS 1
			LAPŲ 1

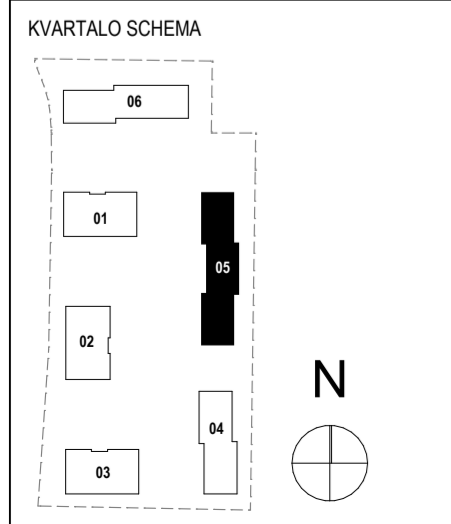
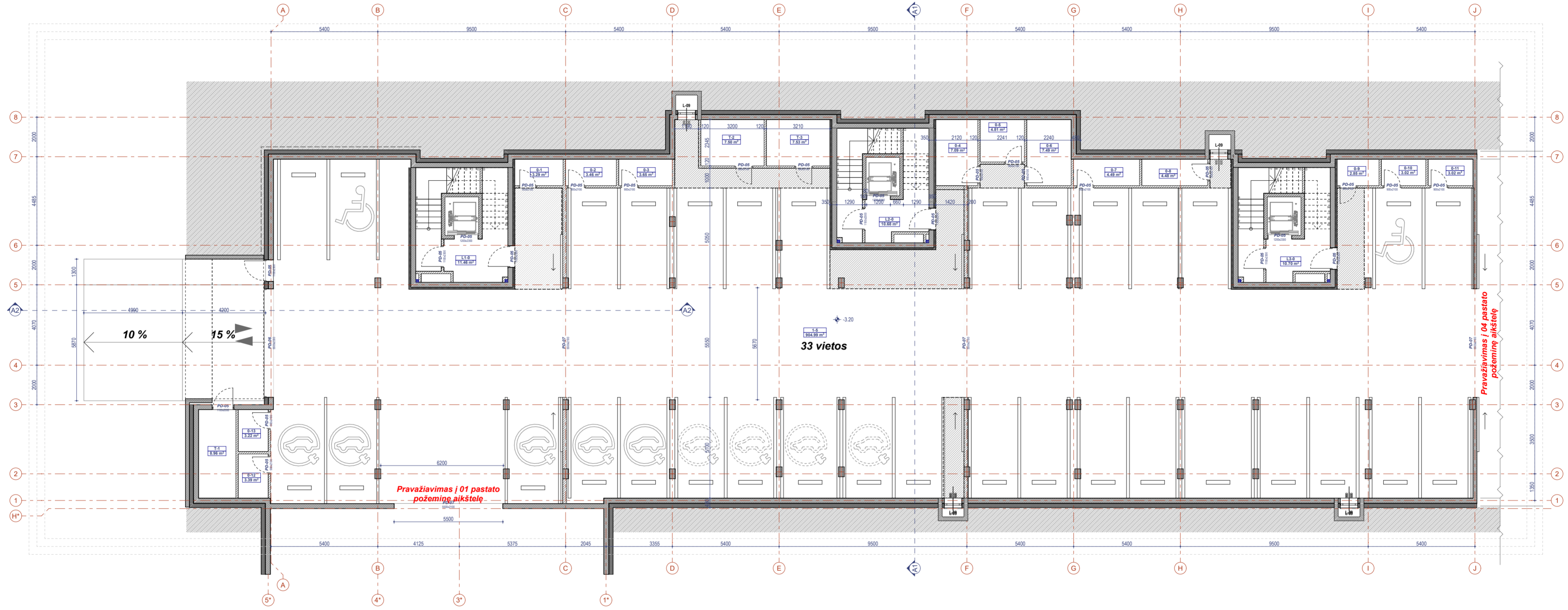

- PASTABOS:**
1. Matmenys projektiniai, visus matmenis tikslinti vietoje.
  2. Apie visus projekto netikslumus ir neatitikimus informuoti projektuotoją.
  3. Už visus nesuderintus pakeitimus projektuotojas neatsako.
  4. Matmenys nurodyti milimetrais, altitudės metrais.

**SUTARTINIAI ŽYMĖJIMAI**

**A-B** PATALPOS ŽYMŪS:  
 A BUTO / BIURO NUMERIS  
 B PATALPOS NUMERIS  
 C PATALPOS PLOTAS

**D-XX** DURŲ ŽYMŪS:  
 D-XX GAMINIO NUMERIS  
 A GAMINIO PLOTIS  
 B GAMINIO AUKŠTIS

**L-XX** LANGŲ ŽYMŪS:  
 L-XX GAMINIO NUMERIS  
 A GAMINIO PLOTIS  
 B GAMINIO AUKŠTIS

**0,5 %** NUOLYDIS  
 +1,40 (+119,30) GRINDŲ ALTITUDĖ

**E** PAGRINDINIS PATEKIMAS Į PASTATĄ  
**EY** EVAKUACINIS IŠEJIMAS

**L-X** LAIPTŲ ŽYMŪS

MINIMALUS DURŲ PRAEJIMAS "SVAROJE"

-1 AUKŠTO PATALPŲ ŽINIARAŠTIS				-1 AUKŠTO PATALPŲ ŽINIARAŠTIS			
PLOTAS	NR.	PAVADINIMAS	PLOTAS(m²)	PLOTAS	NR.	PAVADINIMAS	PLOTAS(m²)
BUTAS NR.01	1-5	VIRTUVĖ-SVETAINĖ	904,99	0-12	DVIRAČIŲ SAUGYKLA		3,39
				0-13	DVIRAČIŲ SAUGYKLA		3,22
			<b>904,99 m²</b>				<b>54,26 m²</b>
DVIRAČIŲ SAUGYKLA	0-1	DVIRAČIŲ SAUGYKLA	3,29	PAGALBINĖ			
	0-2	DVIRAČIŲ SAUGYKLA	3,46	L1-0	LAIPTINĖ		11,46
	0-3	DVIRAČIŲ SAUGYKLA	3,65	L2-0	LAIPTINĖ		10,68
	0-4	DVIRAČIŲ SAUGYKLA	7,09	L3-0	LAIPTINĖ		10,70
	0-5	DVIRAČIŲ SAUGYKLA	4,81	T-1	ELEKTROS IVADAS		8,96
	0-6	DVIRAČIŲ SAUGYKLA	7,49	T-2	VANDENS IVADAS		7,50
	0-7	DVIRAČIŲ SAUGYKLA	4,49	T-3	SILUMOS PUNKTAS		7,53
	0-8	DVIRAČIŲ SAUGYKLA	4,46				<b>66,83 m²</b>
	0-9	DVIRAČIŲ SAUGYKLA	2,85				<b>1016,08 m²</b>
	0-10	DVIRAČIŲ SAUGYKLA	3,02				
	0-11	DVIRAČIŲ SAUGYKLA	3,02				

0	2026-04-10	Visuomenės informavimui
LAIDA	ISLEIDIMO DATA	LAIDOS STATUSAS. KEITIMO PRIEŽASTIS (JEI TAIKOMA)
KVAL. PATV. DOK. NR.	UAB PO   NA   MA Ašmenos g. 4-9, Vilnius tel. +370 618 83846; kanciauskas@ponama.lt	STATINIO PROJEKTO PAVADINIMAS Daugiaabučių pastatų paskirties grupės, daugiabučių gyvenamųjų namų Almino g. 3, Vilniuje, statybos projektas
A1271	SPV	V.Kančiauskas
A1271	SA PDV	V.Kančiauskas
	ARCH.	V.Bružas
STATYTOJAS IR (ARBA) UŽSAKOVAS	DOKUMENTO PAVADINIMAS	
LT	UAB „SPV NS“	Rūšio planas, M1:150
		DOKUMENTO ŽYMŪS
		PNM202602-05-PP-SA.B-01
		LAIDA
		0
		LAPAS
		LAPŲ
		1
		1

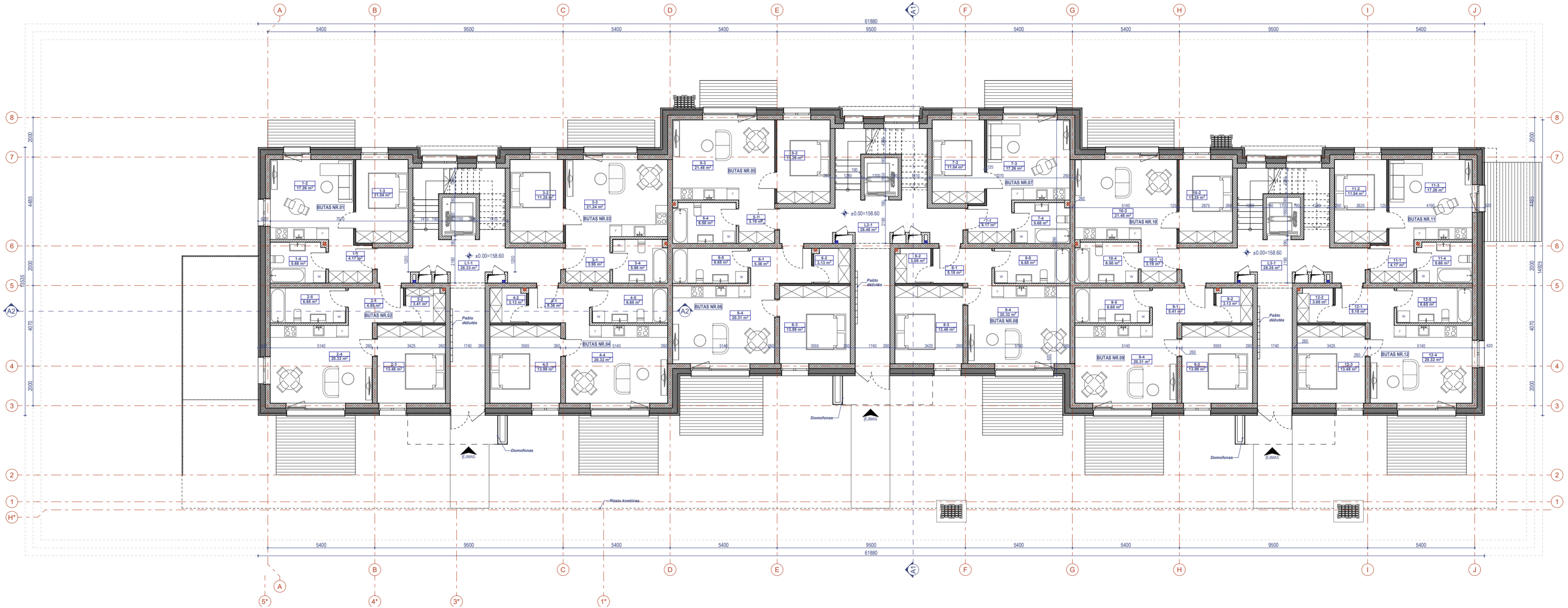

KVARTALO SCHEMA

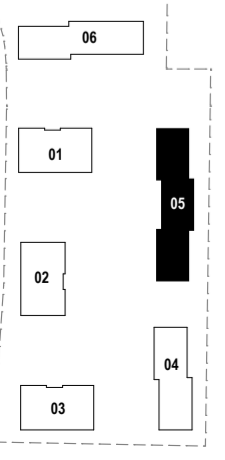

PASTABOS:

1. Matmenys projektiniai, visus matmenis tikslinti vietoje.
2. Apie visus projekto netikslumus ir neatitikimus informuoti projektuotoją.
3. Už visus nesuderintus pakeitimus projektuotojas neatsako.
4. Matmenys nurodyti milimetrais, altitudės metrais.

SUTARTINIAI ŽYMĖJIMAI

**A-B** PATALPOS ŽYMŪS:  
**A** BUTO / BIURO NUMERIS  
**B** PATALPOS NUMERIS  
**C** PATALPOS PLOTAS

**D-XX** DURŲ ŽYMŪS:  
**D-XX** GAMINIO NUMERIS  
**A** GAMINIO PLOTIS  
**B** GAMINIO AUKŠTIS

**L-XX** LANGŲ ŽYMŪS:  
**L-XX** GAMINIO NUMERIS  
**A** GAMINIO PLOTIS  
**B** GAMINIO AUKŠTIS

**0,5 %** NUOLYDIS  
**+3,40 (+119,30)** GRINDŲ ALTITUDĖ

**EV** PAGRINDINIS PATEKIMAS Į PASTATĄ  
**EV** EVAKUACINIS IŠEJIMAS

**L-X** LAIPTŲ ŽYMŪS

**+** MINIMALUS DURŲ PRAEJIMAS "ŠVAROJE"

PIRMO AUKŠTO PATALPŲ ŽINIARAŠTIS

PLOTAS	NR.	PAVADINIMAS	PLOTAS(m²)
BUTAS NR.01	1-1	KORIDORIUS	4.17
	1-2	VIRTUVĖ-SVETAINĖ	17.26
	1-3	MEGAMASIS	11.04
	1-4	VONIA-TUALETAS	5.68
			<b>38.15 m²</b>
BUTAS NR.02	2-1	KORIDORIUS	4.85
	2-2	DRABUŽINĖ	3.41
	2-3	MEGAMASIS	13.46
	2-4	VIRTUVĖ-SVETAINĖ	20.32
	2-5	VONIA-TUALETAS	6.65
			<b>48.71 m²</b>
BUTAS NR.03	3-1	KORIDORIUS	3.95
	3-2	MEGAMASIS	11.25
	3-3	VIRTUVĖ-SVETAINĖ	21.24
	3-4	VONIA-TUALETAS	5.98
			<b>42.42 m²</b>
BUTAS NR.04	4-1	KORIDORIUS	5.96
	4-2	DRABUŽINĖ	3.13

PIRMO AUKŠTO PATALPŲ ŽINIARAŠTIS

PLOTAS	NR.	PAVADINIMAS	PLOTAS(m²)
BUTAS NR.05	5-1	KORIDORIUS	3.19
	5-2	MEGAMASIS	11.25
	5-3	VIRTUVĖ-SVETAINĖ	21.48
	5-4	VONIA-TUALETAS	6.50
			<b>42.42 m²</b>
BUTAS NR.06	6-1	KORIDORIUS	5.36
	6-2	DRABUŽINĖ	3.13
	6-3	MEGAMASIS	13.99
	6-4	VIRTUVĖ-SVETAINĖ	20.31
	6-5	VONIA-TUALETAS	6.65
			<b>49.44 m²</b>
BUTAS NR.07	7-1	KORIDORIUS	4.17
	7-2	MEGAMASIS	11.04
	7-3	VIRTUVĖ-SVETAINĖ	17.26
	7-4	VONIA-TUALETAS	5.68

PIRMO AUKŠTO PATALPŲ ŽINIARAŠTIS

PLOTAS	NR.	PAVADINIMAS	PLOTAS(m²)
BUTAS NR.08	8-1	KORIDORIUS	5.18
	8-2	DRABUŽINĖ	3.08
	8-3	MEGAMASIS	13.48
	8-4	VIRTUVĖ-SVETAINĖ	20.32
	8-5	VONIA-TUALETAS	6.65
			<b>48.71 m²</b>
BUTAS NR.09	9-1	KORIDORIUS	5.41
	9-2	DRABUŽINĖ	3.13
	9-3	MEGAMASIS	13.99
	9-4	VIRTUVĖ-SVETAINĖ	20.31
	9-5	VONIA-TUALETAS	6.65
			<b>49.44 m²</b>
BUTAS NR.10	10-1	KORIDORIUS	3.19
	10-2	MEGAMASIS	11.25
	10-3	VIRTUVĖ-SVETAINĖ	21.48
	10-4	VONIA-TUALETAS	6.50
			<b>42.42 m²</b>
BUTAS NR.11			

PIRMO AUKŠTO PATALPŲ ŽINIARAŠTIS

PLOTAS	NR.	PAVADINIMAS	PLOTAS(m²)
BUTAS NR.12	11-1	KORIDORIUS	4.17
	11-2	MEGAMASIS	11.04
	11-3	VIRTUVĖ-SVETAINĖ	17.26
	11-4	VONIA-TUALETAS	5.68
			<b>38.15 m²</b>
	12-1	KORIDORIUS	5.18
	12-2	DRABUŽINĖ	3.08
	12-3	MEGAMASIS	13.48
	12-4	VIRTUVĖ-SVETAINĖ	20.32
	12-5	VONIA-TUALETAS	6.65
			<b>48.71 m²</b>
PAGALBINĖ	L1-1	LAIPTINĖ	28.33
	L2-1	LAIPTINĖ	28.48
	L3-1	LAIPTINĖ	28.35
			<b>85.16 m²</b>
			<b>621.33 m²</b>

0	2026-04-10	Visuomenės informavimui
LAIDA	IŠLEIDIMO DATA	LAIDOS STATUSAS. KEITIMO PRIEŽASTIS (JEI TAIKOMA)
KVAL. PATV. DOK. NR.	UAB PO   NA   MA Ašmenos g. 4-9, Vilnius tel. +370 618 83846; kanciauskas@ponama.lt	STATINIO PROJEKTO PAVADINIMAS Daugiabučių pastatų paskirties grupės, daugiabučių gyvenamųjų namų Almino g. 3, Vilniuje, statybos projektas
A1271	SPV	V.Kančiauskas
A1271	SA PDV	V.Kančiauskas
	ARCH.	V.Brūžas
		STATINIO NUMERIS IR PAVADINIMAS <b>05</b> Gyvenamosios paskirties pastatas
		DOKUMENTO PAVADINIMAS Pirmo aukšto planas, M1:150
LT	STATYTOJAS IR (ARBA) UŽSAKOVAS UAB „SPV NS“	DOKUMENTO ŽYMŪS PNM202602-05-PP-SA.B-02
		LAIDA 0
		LAPAS 1
		LAPŲ 1

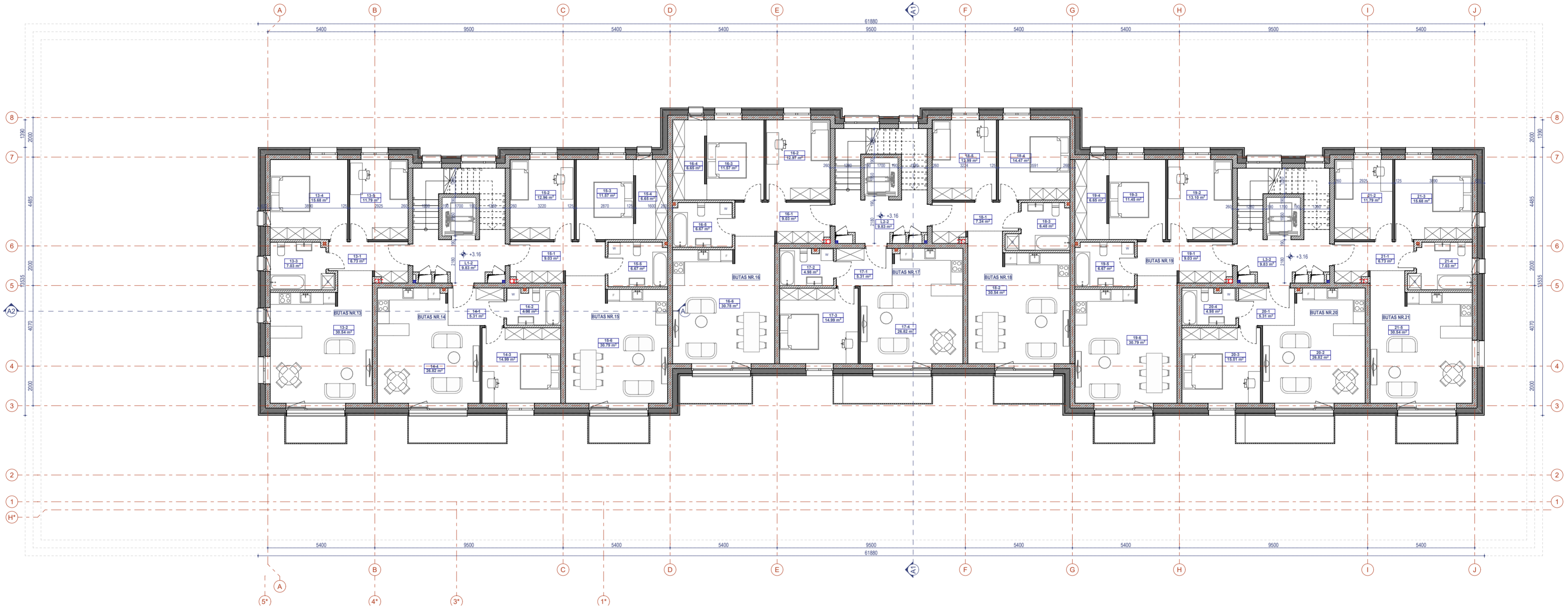

KVARTALO SCHEMA

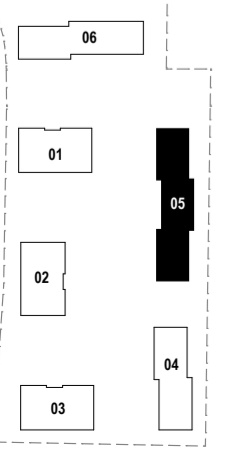

PASTABOS:

1. Matmenys projektiniai, visus matmenis tikslinti vietoje.
2. Apie visus projekto netikslumus ir neatitikimus informuoti projektuotoją.
3. Už visus nesuderintus pakeitimus projektuotojas neatsako.
4. Matmenys nurodyti milimetrais, altitudės metrais.

SUTARTINIAI ŽYMĖJIMAI

**A-B** PATALPOS ŽYMUO:  
**A** BUTO / BIURO NUMERIS  
**B** PATALPOS NUMERIS  
**C** PATALPOS PLOTAS

**D-XX** DURŲ ŽYMUO:  
**D-XX** GAMINIO NUMERIS  
**A** GAMINIO PLOTIS  
**B** GAMINIO AUKŠTIS

**L-XX** LANGŲ ŽYMUO:  
**L-XX** GAMINIO NUMERIS  
**A** GAMINIO PLOTIS  
**B** GAMINIO AUKŠTIS

**0.5%** NUOLYDIS  
**+3.40 (+119.30)** GRINDŲ ALTITUDĖ

**EJIMAS** PAGRINDINIS PATEKIMAS Į PASTATĄ  
**EV** EVAKUACINIS IŠEJIMAS  
**L-X** LAIPTŲ ŽYMUO

**MINIMALUS DURŲ PRAEJIMAS "ŠVAROJE"**

ANTRO AUKŠTO PATALPŲ ŽINIARAŠTIS			
PLOTAS	NR.	PAVADINIMAS	PLOTAS(m²)
	13-1	KORIDORIUS	6.73
	13-2	VIRTUVĖ-SVETAINĖ	30.54
	13-3	VONIA-TUALETAS	7.03
	13-4	MIEGAMASIS	15.66
	13-5	MIEGAMASIS	11.79
	<b>BUTAS NR. 13</b>		
	<b>77.67 m²</b>		
	14-1	KORIDORIUS	5.31
	14-2	VONIA-TUALETAS	4.98
	14-3	MIEGAMASIS	14.99
	14-4	VIRTUVĖ-SVETAINĖ	26.82
	<b>BUTAS NR. 14</b>		
	<b>52.10 m²</b>		
	15-1	KORIDORIUS	9.03
	15-2	MIEGAMASIS	12.96
	15-3	MIEGAMASIS	11.57
	15-4	DRABUŽINĖ	6.65
	<b>BUTAS NR. 15</b>		
	<b>30.79 m²</b>		
	16-1	KORIDORIUS	9.03
	16-2	MIEGAMASIS	12.97
	16-3	MIEGAMASIS	11.57
	16-4	DRABUŽINĖ	6.65
	16-5	VONIA-TUALETAS	6.67
	16-6	VIRTUVĖ-SVETAINĖ	30.79
	<b>BUTAS NR. 16</b>		
	<b>77.67 m²</b>		
	17-1	KORIDORIUS	5.31
	17-2	VONIA-TUALETAS	4.98
	17-3	MIEGAMASIS	14.99
	17-4	VIRTUVĖ-SVETAINĖ	26.82
	<b>BUTAS NR. 17</b>		
	<b>52.10 m²</b>		
	18-1	KORIDORIUS	7.24
	18-2	VIRTUVĖ-SVETAINĖ	30.54
	18-3	VONIA-TUALETAS	6.48
	18-4	MIEGAMASIS	14.47
	18-5	MIEGAMASIS	12.96
	<b>BUTAS NR. 18</b>		
	<b>71.72 m²</b>		
	19-1	KORIDORIUS	9.03
	19-2	MIEGAMASIS	13.10
	19-3	MIEGAMASIS	11.45
	19-4	DRABUŽINĖ	6.65
	19-5	VONIA-TUALETAS	6.67
	19-6	VIRTUVĖ-SVETAINĖ	30.79
	<b>BUTAS NR. 19</b>		
	<b>77.69 m²</b>		
	20-1	KORIDORIUS	5.31
	20-2	VIRTUVĖ-SVETAINĖ	26.82
	20-3	MIEGAMASIS	15.01
	<b>BUTAS NR. 20</b>		
	<b>29.49 m²</b>		
	21-1	KORIDORIUS	6.73
	21-2	MIEGAMASIS	11.79
	21-3	MIEGAMASIS	15.66
	21-4	VONIA-TUALETAS	7.03
	21-5	VIRTUVĖ-SVETAINĖ	30.54
	<b>BUTAS NR. 21</b>		
	<b>71.77 m²</b>		
	L1-2	LAIPTINĖ	9.83
	L2-2	LAIPTINĖ	9.83
	L3-2	LAIPTINĖ	9.83
	<b>PAGALBINĖ</b>		
	<b>29.49 m²</b>		

ANTRO AUKŠTO PATALPŲ ŽINIARAŠTIS			
PLOTAS	NR.	PAVADINIMAS	PLOTAS(m²)
	18-1	KORIDORIUS	7.24
	18-2	VIRTUVĖ-SVETAINĖ	30.54
	18-3	VONIA-TUALETAS	6.48
	18-4	MIEGAMASIS	14.47
	18-5	MIEGAMASIS	12.96
	<b>BUTAS NR. 18</b>		
	<b>71.72 m²</b>		
	19-1	KORIDORIUS	9.03
	19-2	MIEGAMASIS	13.10
	19-3	MIEGAMASIS	11.45
	19-4	DRABUŽINĖ	6.65
	19-5	VONIA-TUALETAS	6.67
	19-6	VIRTUVĖ-SVETAINĖ	30.79
	<b>BUTAS NR. 19</b>		
	<b>77.69 m²</b>		
	20-1	KORIDORIUS	5.31
	20-2	VIRTUVĖ-SVETAINĖ	26.82
	20-3	MIEGAMASIS	15.01
	<b>BUTAS NR. 20</b>		
	<b>29.49 m²</b>		

ANTRO AUKŠTO PATALPŲ ŽINIARAŠTIS			
PLOTAS	NR.	PAVADINIMAS	PLOTAS(m²)
	18-1	KORIDORIUS	7.24
	18-2	VIRTUVĖ-SVETAINĖ	30.54
	18-3	VONIA-TUALETAS	6.48
	18-4	MIEGAMASIS	14.47
	18-5	MIEGAMASIS	12.96
	<b>BUTAS NR. 18</b>		
	<b>71.72 m²</b>		
	19-1	KORIDORIUS	9.03
	19-2	MIEGAMASIS	13.10
	19-3	MIEGAMASIS	11.45
	19-4	DRABUŽINĖ	6.65
	19-5	VONIA-TUALETAS	6.67
	19-6	VIRTUVĖ-SVETAINĖ	30.79
	<b>BUTAS NR. 19</b>		
	<b>77.69 m²</b>		
	20-1	KORIDORIUS	5.31
	20-2	VIRTUVĖ-SVETAINĖ	26.82
	20-3	MIEGAMASIS	15.01
	<b>BUTAS NR. 20</b>		
	<b>29.49 m²</b>		

ANTRO AUKŠTO PATALPŲ ŽINIARAŠTIS			
PLOTAS	NR.	PAVADINIMAS	PLOTAS(m²)
	20-4	VONIA-TUALETAS	4.98
	<b>BUTAS NR. 21</b>		
	<b>62.12 m²</b>		
	21-1	KORIDORIUS	6.73
	21-2	MIEGAMASIS	11.79
	21-3	MIEGAMASIS	15.66
	21-4	VONIA-TUALETAS	7.03
	21-5	VIRTUVĖ-SVETAINĖ	30.54
	<b>BUTAS NR. 21</b>		
	<b>71.77 m²</b>		
	L1-2	LAIPTINĖ	9.83
	L2-2	LAIPTINĖ	9.83
	L3-2	LAIPTINĖ	9.83
	<b>PAGALBINĖ</b>		
	<b>29.49 m²</b>		

0	2026-04-10	Visuomenės informavimui
LAIDA	ISLEIDIMO DATA	LAIDOS STATUSAS. KEITIMO PRIEŽASTIS (JEI TAIKOMA)
KVAL. PATV. DOK. NR.	UAB PO   NA   MA Ašmenos g. 4-9, Vilnius tel. +370 618 83846; kanciauskas@ponama.lt	STATINIO PROJEKTO PAVADINIMAS Daugiabučių pastatų paskirties grupės, daugiabučių gyvenamųjų namų Almino g. 3, Vilniuje, statybos projektas
A1271	SPV	V.Kančiauskas
A1271	SA PDV	V.Kančiauskas
	ARCH.	V.Bružas
LT	STATYTOJAS IR (ARBA) UŽSAKOVAS UAB „SPV NS“	STATINIO NUMERIS IR PAVADINIMAS 05 Gyvenamosios paskirties pastatas
		DOKUMENTO PAVADINIMAS Antro aukšto planas, M1:150
		DOKUMENTO ŽYMUO PNM202602-05-PP-SA.B-03
		LAPAS LAPŲ 1 1

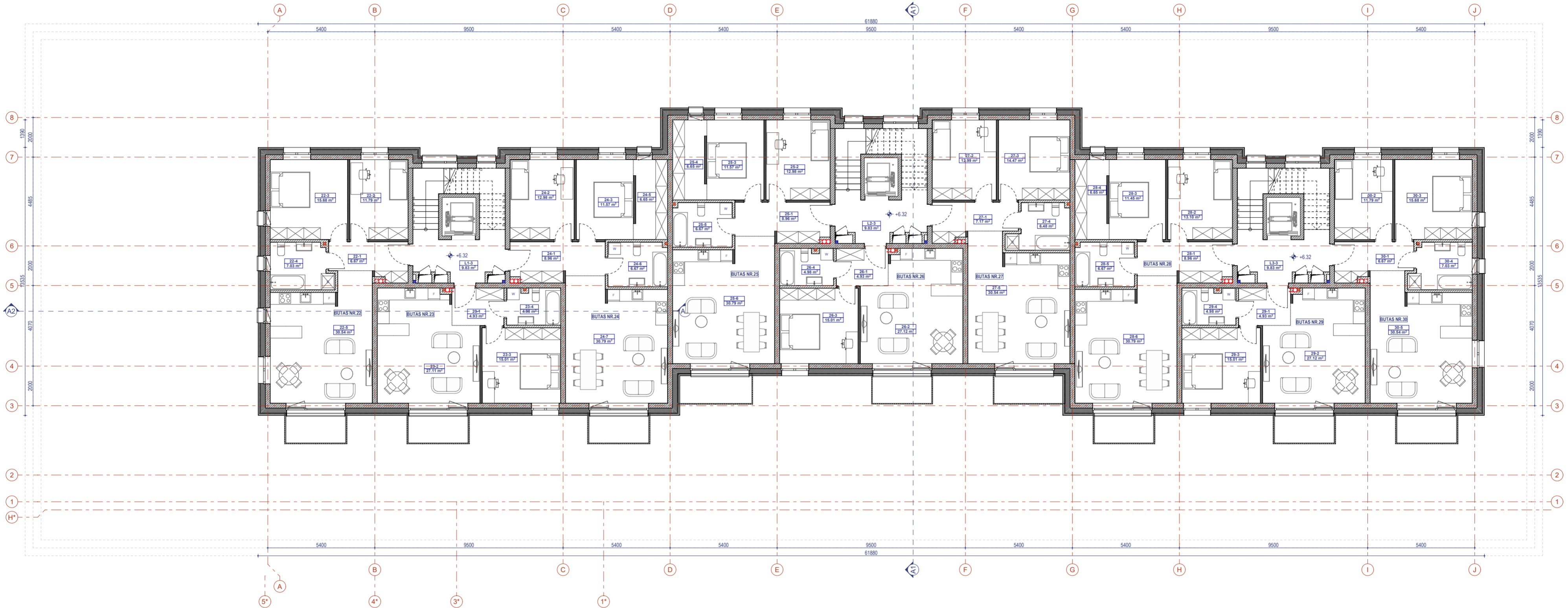

KVARTALO SCHEMA

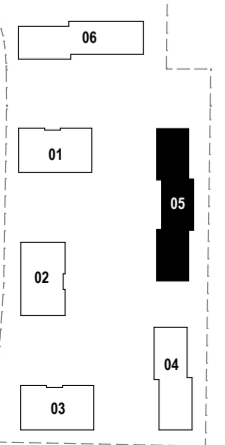

PASTABOS:

1. Matmenys projektiniai, visus matmenis tikslinti vietoje.
2. Apie visus projekto netikslumus ir neatitiktumus informuoti projektuotoją.
3. Už visus nesuderintus pakeitimus projektuotojas neatsako.
4. Matmenys nurodyti milimetrais, altitudės metrais.

SUTARTINIAI ŽYMĖJIMAI

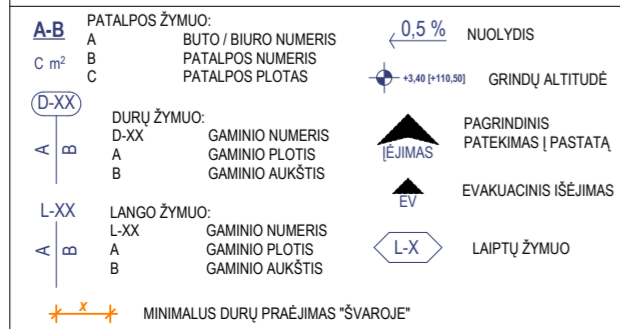

TREČIO AUKŠTO PATALPŲ ŽINIARAŠTIS			
PLOTAS	NR.	PAVADINIMAS	PLOTAS(m²)
BUTAS NR.22			
	22-1	KORIDORIUS	6.67
	22-2	MIEGAMASIS	11.79
	22-3	MIEGAMASIS	15.68
	22-4	VONIA-TUALETAS	7.03
	22-5	VIRTUVĖ-SVETAINĖ	30.54
		<b>71.71 m²</b>	
BUTAS NR.23			
	23-1	KORIDORIUS	4.93
	23-2	VIRTUVĖ-SVETAINĖ	27.11
	23-3	MIEGAMASIS	15.01
	23-4	VONIA-TUALETAS	4.98
		<b>52.03 m²</b>	
BUTAS NR.24			
	24-1	KORIDORIUS	8.96
	24-2	MIEGAMASIS	12.98
	24-3	MIEGAMASIS	11.57
	24-5	DRABUŽINĖ	6.65
		<b>52.04 m²</b>	

TREČIO AUKŠTO PATALPŲ ŽINIARAŠTIS			
PLOTAS	NR.	PAVADINIMAS	PLOTAS(m²)
BUTAS NR.25			
	25-1	KORIDORIUS	8.96
	25-2	MIEGAMASIS	12.98
	25-3	MIEGAMASIS	11.57
	25-4	DRABUŽINĖ	6.65
	25-5	VONIA-TUALETAS	6.67
	25-6	VIRTUVĖ-SVETAINĖ	30.79
		<b>77.62 m²</b>	
BUTAS NR.26			
	26-1	KORIDORIUS	4.93
	26-2	VIRTUVĖ-SVETAINĖ	27.12
	26-3	MIEGAMASIS	15.01
	26-4	VONIA-TUALETAS	4.98
		<b>52.04 m²</b>	

TREČIO AUKŠTO PATALPŲ ŽINIARAŠTIS			
PLOTAS	NR.	PAVADINIMAS	PLOTAS(m²)
BUTAS NR.27			
	27-1	KORIDORIUS	7.17
	27-2	MIEGAMASIS	12.99
	27-3	MIEGAMASIS	14.47
	27-4	VONIA-TUALETAS	6.48
	27-5	VIRTUVĖ-SVETAINĖ	30.54
		<b>71.65 m²</b>	
BUTAS NR.28			
	28-1	KORIDORIUS	8.96
	28-2	MIEGAMASIS	13.10
	28-3	MIEGAMASIS	11.45
	28-4	DRABUŽINĖ	6.65
	28-5	VONIA-TUALETAS	6.67
	28-6	VIRTUVĖ-SVETAINĖ	30.79
		<b>77.62 m²</b>	
BUTAS NR.29			
	29-1	KORIDORIUS	4.93
	29-2	VIRTUVĖ-SVETAINĖ	27.12
	29-3	MIEGAMASIS	15.01

TREČIO AUKŠTO PATALPŲ ŽINIARAŠTIS			
PLOTAS	NR.	PAVADINIMAS	PLOTAS(m²)
BUTAS NR.30			
	30-1	KORIDORIUS	6.67
	30-2	MIEGAMASIS	11.79
	30-3	MIEGAMASIS	15.68
	30-4	VONIA-TUALETAS	7.03
	30-5	VIRTUVĖ-SVETAINĖ	30.54
		<b>71.71 m²</b>	
PAGALBINĖ			
	L1-3	LAIPTINĖ	9.83
	L2-3	LAIPTINĖ	9.83
	L3-3	LAIPTINĖ	9.83
		<b>29.49 m²</b>	
		<b>633.53 m²</b>	

0	2026-04-10	Visuomenės informavimui
LAIDA	IŠLEIDIMO DATA	LAIDOS STATUSAS. KEITIMO PRIEŽASTIS (JEI TAIKOMA)
KVAL. PATV. DOK. NR.	UAB PO   NA   MA	
	Ašmenos g. 4-9, Vilnius tel. +370 618 83846; kanciauskas@ponama.lt	
A1271	SPV	V.Kančiauskas
A1271	SA PDV	V.Kančiauskas
	ARCH.	V.Brūžas
LT	STATYTOJAS IR (ARBA) UŽSAKOVAS	UAB „SPV NS“
STATYTOJAS IR (ARBA) UŽSAKOVAS		UAB „SPV NS“
STATINIO PROJEKTO PAVADINIMAS		Daugiabučių pastatų paskirties grupės, daugiabučių gyvenamųjų namų Almino g. 3, Vilniuje, statybos projektas
STATINIO NUMERIS IR PAVADINIMAS		05 Gyvenamosios paskirties pastatas
DOKUMENTO PAVADINIMAS		Trečio aukšto planas, M1:150
DOKUMENTO ŽYMUO		PNM202602-05-PP-SA.B-04
LAPAS	LAPŲ	
1	1	

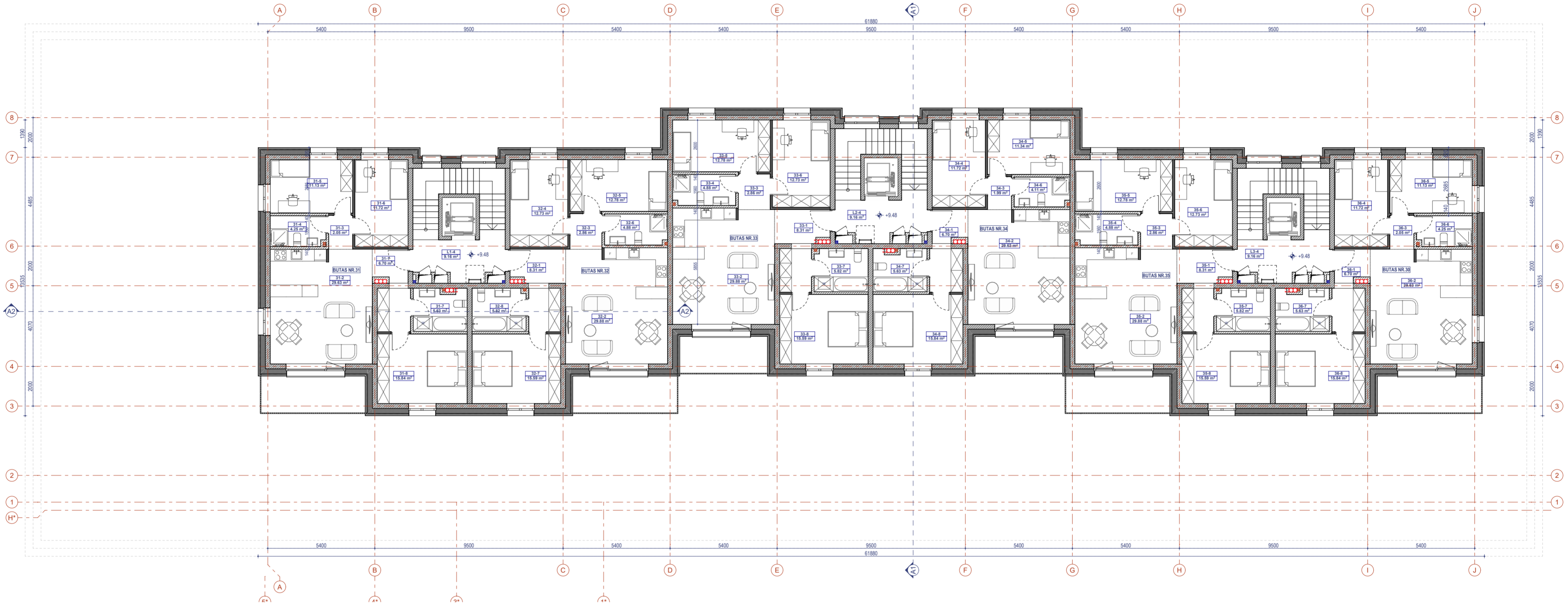

KVARTALO SCHEMA

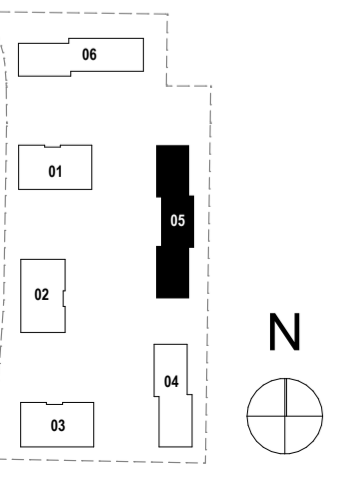

PASTABOS:

1. Matmenys projektiniai, visus matmenis tikslinti vietoje.
2. Apie visus projekto netikslumus ir neatitikimus informuoti projektuotoją.
3. Už visus nesuderintus pakeitimus projektuotojas neatsako.
4. Matmenys nurodyti milimetrais, altitudės metrais.

SUTARTINIAI ŽYMĖJIMAI

**A-B** PATALPOS ŽYMŪS:  
**A** BUTO / BIURO NUMERIS  
**B** PATALPOS NUMERIS  
**C** PATALPOS PLOTAS

**D-XX** DURŲ ŽYMŪS:  
**D-XX** GAMINIO NUMERIS  
**A** GAMINIO PLOTIS  
**B** GAMINIO AUKŠTIS

**L-XX** LANGŲ ŽYMŪS:  
**L-XX** GAMINIO NUMERIS  
**A** GAMINIO PLOTIS  
**B** GAMINIO AUKŠTIS

**0,5 %** NUOLYDIS  
**+0,48 (+119,39)** GRINDŲ ALTITUDĖ  
**EV** PAGRINDINIS PATEKIMAS Į PASTATĄ  
**EV** EVAKUACINIS IŠEJIMAS  
**L-X** LAIPTŲ ŽYMŪS  
**MINIMALUS DURŲ PRAĖJIMAS "ŠVAROJE"**

KETVIRŲ AUKŠTO PATALPŲ ŽINIARAŠTIS				KETVIRŲ AUKŠTO PATALPŲ ŽINIARAŠTIS				KETVIRŲ AUKŠTO PATALPŲ ŽINIARAŠTIS				KETVIRŲ AUKŠTO PATALPŲ ŽINIARAŠTIS			
PLOTAS	NR.	PAVADINIMAS	PLOTAS(m²)	PLOTAS	NR.	PAVADINIMAS	PLOTAS(m²)	PLOTAS	NR.	PAVADINIMAS	PLOTAS(m²)	PLOTAS	NR.	PAVADINIMAS	PLOTAS(m²)
BUTAS NR. 31				BUTAS NR. 33				BUTAS NR. 35				PAGALBINĖ			
31-1		KORIDORIUS	6.70	33-1		KORIDORIUS	8.31	35-1		KORIDORIUS	8.31	L1-4		LAIPTINĖ	9.16
31-2		VIRTUVĖ-SVETAINĖ	29.63	33-2		VIRTUVĖ-SVETAINĖ	29.88	35-2		VIRTUVĖ-SVETAINĖ	29.88	L2-4		LAIPTINĖ	9.16
31-3		KORIDORIUS	2.05	33-3		KORIDORIUS	2.86	35-3		KORIDORIUS	2.86	L3-4		LAIPTINĖ	9.16
31-4		VONIA-TUALETAS	4.25	33-4		VONIA-TUALETAS	4.88	35-4		VONIA-TUALETAS	4.88				
31-5		MEGAMASIS	11.13	33-5		MEGAMASIS	12.78	35-5		MEGAMASIS	12.78				
31-6		MEGAMASIS	11.72	33-6		MEGAMASIS	12.73	35-6		MEGAMASIS	12.73				
31-7		VONIA-TUALETAS	5.63	33-7		VONIA-TUALETAS	5.82	35-7		VONIA-TUALETAS	5.82				
31-8		MEGAMASIS	15.84	33-8		MEGAMASIS	15.59	35-8		MEGAMASIS	15.59				
			<b>86.95 m²</b>				<b>92.85 m²</b>				<b>86.95 m²</b>				<b>27.48 m²</b>
BUTAS NR. 32				BUTAS NR. 34				BUTAS NR. 36							
32-1		KORIDORIUS	8.31	34-1		KORIDORIUS	6.70	36-1		KORIDORIUS	6.70				
32-2		VIRTUVĖ-SVETAINĖ	29.88	34-2		VIRTUVĖ-SVETAINĖ	29.63	36-2		VIRTUVĖ-SVETAINĖ	29.63				
32-3		KORIDORIUS	2.86	34-3		KORIDORIUS	3.99	36-3		KORIDORIUS	2.05				
32-4		MEGAMASIS	12.73	34-4		MEGAMASIS	11.72								
32-5		MEGAMASIS	12.78	34-5		MEGAMASIS	11.34								
32-6		VONIA-TUALETAS	4.88												
32-7		MEGAMASIS	15.59												

0	2026-04-10	Visuomenės informavimui
LAIDA	ISLEIDIMO DATA	LAIDOS STATUSAS. KEITIMO PRIEŽASTIS (JEI TAIKOMA)
KVAL. PATV. DOK. NR.	UAB PO   NA   MA Ašmenos g. 4-9, Vilnius tel. +370 618 83846; kanciauskas@ponama.lt	STATINIO PROJEKTO PAVADINIMAS Daugiabučių pastatų paskirties grupės, daugiabučių gyvenamųjų namų Almino g. 3, Vilniuje, statybos projektas
A1271	SPV	V.Kančiauskas
A1271	SA PDV	V.Kančiauskas
	ARCH.	V.Bružas
		STATINIO NUMERIS IR PAVADINIMAS <b>05</b> Gyvenamosios paskirties pastatas
		DOKUMENTO PAVADINIMAS Ketvirto aukšto planas, M1:150
		DOKUMENTO ŽYMŪS PNM202602-05-PP-SA.B-05
LT	STATYTOJAS IR (ARBA) UŽSAKOVAS UAB „SPV NS“	LAPAS LAPŲ 1 1

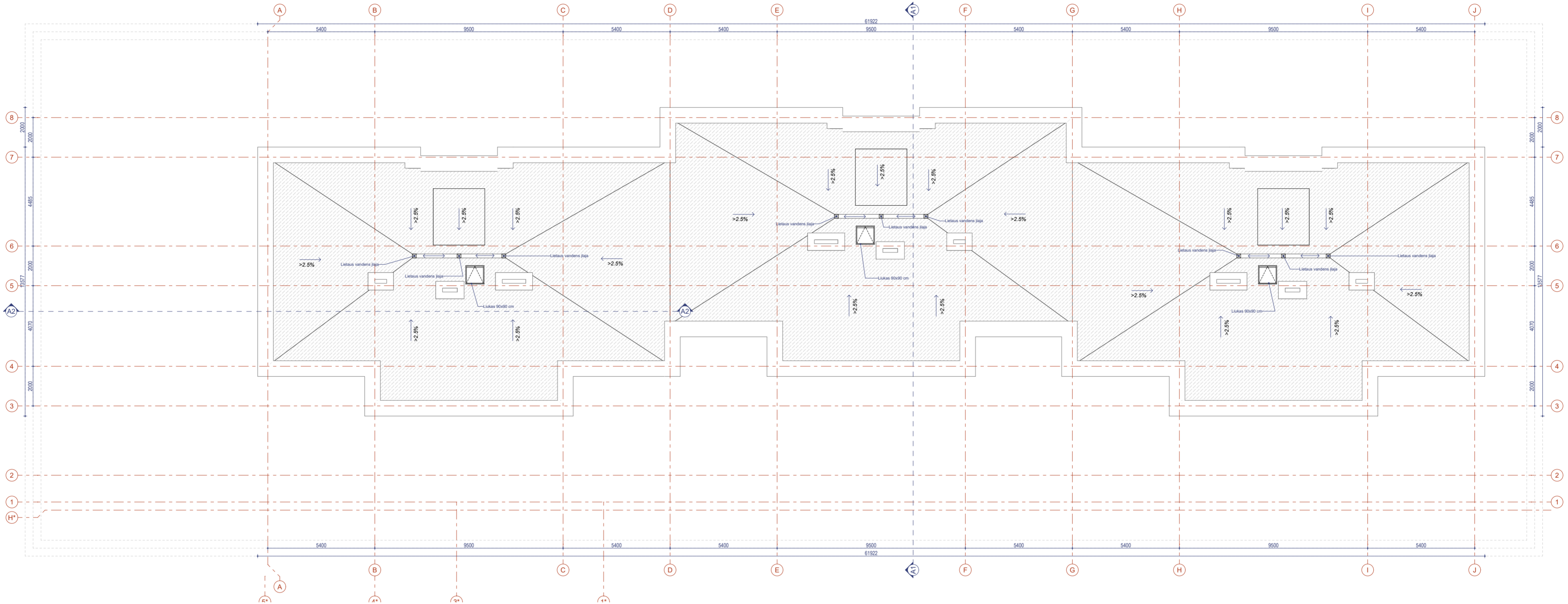

KVARTALO SCHEMA

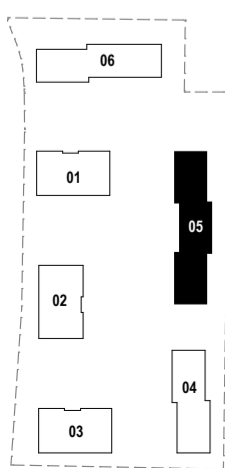

PASTABOS:

1. Matmenys projektiniai, visus matmenis tikslinti vietoje.
2. Apie visus projekto netikslumus ir neatitikimus informuoti projektuotoją.
3. Už visus nesuderintus pakeitimus projektuotojas neatsako.
4. Matmenys nurodyti milimetrais, altitudės metrais.

SUTARTINIAI ŽYMĖJIMAI

A-B	PATALPOS ŽYMUOJIMAS	0,5 %	NUOLYDIS
A	BUITO / BIURO NUMERIS	±1.40 [±119.30]	GRINDŲ ALTITUDĖ
B	PATALPOS NUMERIS		
C	PATALPOS PLOTAS		
D-XX	DURŲ ŽYMUOJIMAS		PAGRINDINIS PATEKIMAS Į PASTATĄ
D-XX	GAMINIO NUMERIS		
A	GAMINIO PLOTIS		
B	GAMINIO AUKŠTIS		
L-XX	LANGO ŽYMUOJIMAS		EVAKUACINIS IŠEJIMAS
L-XX	GAMINIO NUMERIS		
A	GAMINIO PLOTIS		
B	GAMINIO AUKŠTIS		
		L-X	LAIPTŲ ŽYMUOJIMAS
			MINIMALUS DURŲ PRAEJIMAS "SVAROJE"

0	2026-04-10	Visuomenės informavimui
LAIDA	IŠLEIDIMO DATA	LAIDOS STATUSAS. KEITIMO PRIEŽASTIS (JEI TAIKOMA)
KVAL. PATV. DOK. NR.	UAB PO   NA   MA Ašmenos g. 4-9, Vilnius tel. +370 618 83846; kanciauskas@ponama.lt	STATINIO PROJEKTO PAVADINIMAS Daugiabučių pastatų paskirties grupės, daugiabučių gyvenamųjų namų Almino g. 3, Vilniuje, statybos projektas
A1271	SPV	V.Kančiauskas
A1271	SA PDV	V.Kančiauskas
	ARCH.	V.Bružas
LT	STATYTOJAS IR (ARBA) UŽSAKOVAS UAB „SPV NS“	STATINIO NUMERIS IR PAVADINIMAS 05 Gyvenamosios paskirties pastatas
		DOKUMENTO PAVADINIMAS Stogo planas, M1:150
		DOKUMENTO ŽYMUOJIMAS PNM202602-05-PP-SA.B-06
		LAIDA 0
		LAPAS LAPŲ 1 1

KVARTALO SCHEMA

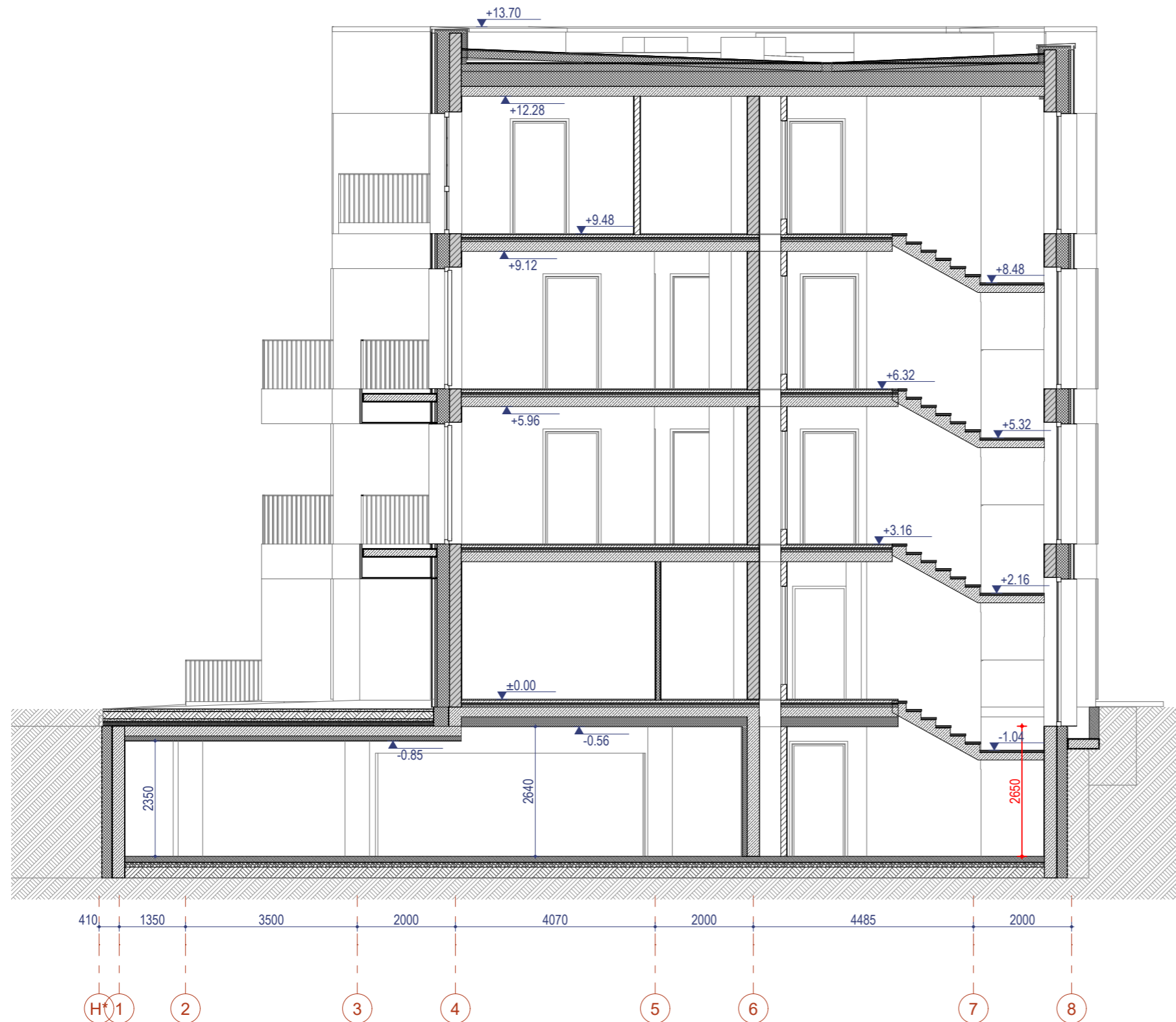
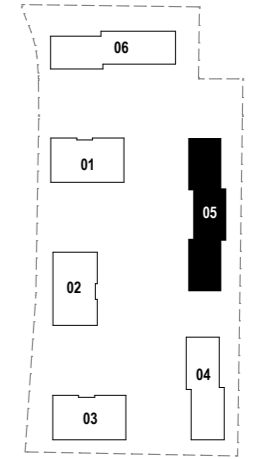

0	2026-04-10	Visuomenės informavimui
LAIDA	IŠLEIDIMO DATA	LAIDOS STATUSAS. KEITIMO PRIEŽASTIS (JEI TAIKOMA)
KVAL. PATV. DOK. NR.	UAB PO   NA   MA Ašmenos g. 4-9, Vilnius tel. +370 618 83846; kanciauskas@ponama.lt	
A1271	SPV	V.Kančiauskas
A1271	SA PDV	V.Kančiauskas
	ARCH.	V.Bružas
LT	STATYTOJAS IR (ARBA) UŽSAKOVAS UAB „SPV NS“	
STATINIO PROJEKTO PAVADINIMAS Daugiabučių pastatų paskirties grupės, daugiabučių gyvenamųjų namų Almino g. 3, Vilniuje, statybos projektas		
STATINIO NUMERIS IR PAVADINIMAS 05 Gyvenamosios paskirties pastatas		
DOKUMENTO PAVADINIMAS Pjūvis A1-A1, M1:100		LAIDA 0
DOKUMENTO ŽYMUO PNM202602-05-PP-SA.B-07		LAPAS 1
		LAPŲ 1

KVARTALO SCHEMA

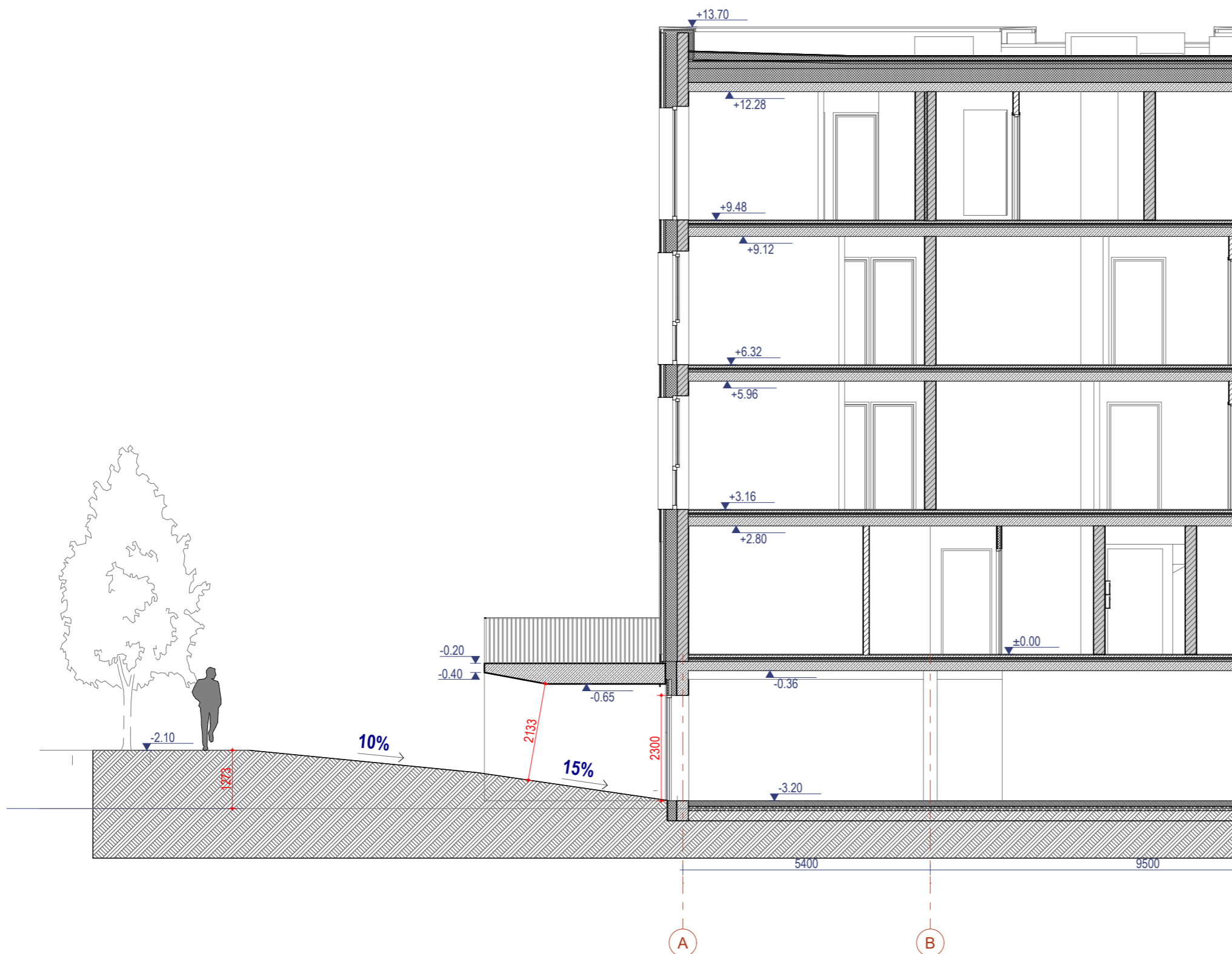
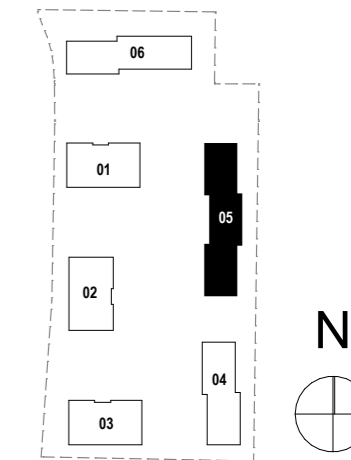

0	2026-04-10	Visuomenės informavimui
LAIDA	IŠLEIDIMO DATA	LAIDOS STATUSAS. KEITIMO PRIEŽASTIS (JEI TAIKOMA)
KVAL. PATV. DOK. NR.	UAB PO   NA   MA Ašmenos g. 4-9, Vilnius tel. +370 618 83846; kanciauskas@ponama.lt	
A1271	SPV	V.Kančiauskas
A1271	SA PDV	V.Kančiauskas
	ARCH.	V.Bružas
LT	STATYTOJAS IR (ARBA) UŽSAKOVAS UAB „SPV NS“	
STATINIO PROJEKTO PAVADINIMAS Daugiabučių pastatų paskirties grupės, daugiabučių gyvenamųjų namų Almino g. 3, Vilniuje, statybos projektas		
STATINIO NUMERIS IR PAVADINIMAS 05 Gyvenamosios paskirties pastatas		
DOKUMENTO PAVADINIMAS Pjūvis A2-A2, M1:100		LAIDA 0
DOKUMENTO ŽYMUO PNM202602-05-PP-SA.B-08		LAPAS 1
		LAPŲ 1

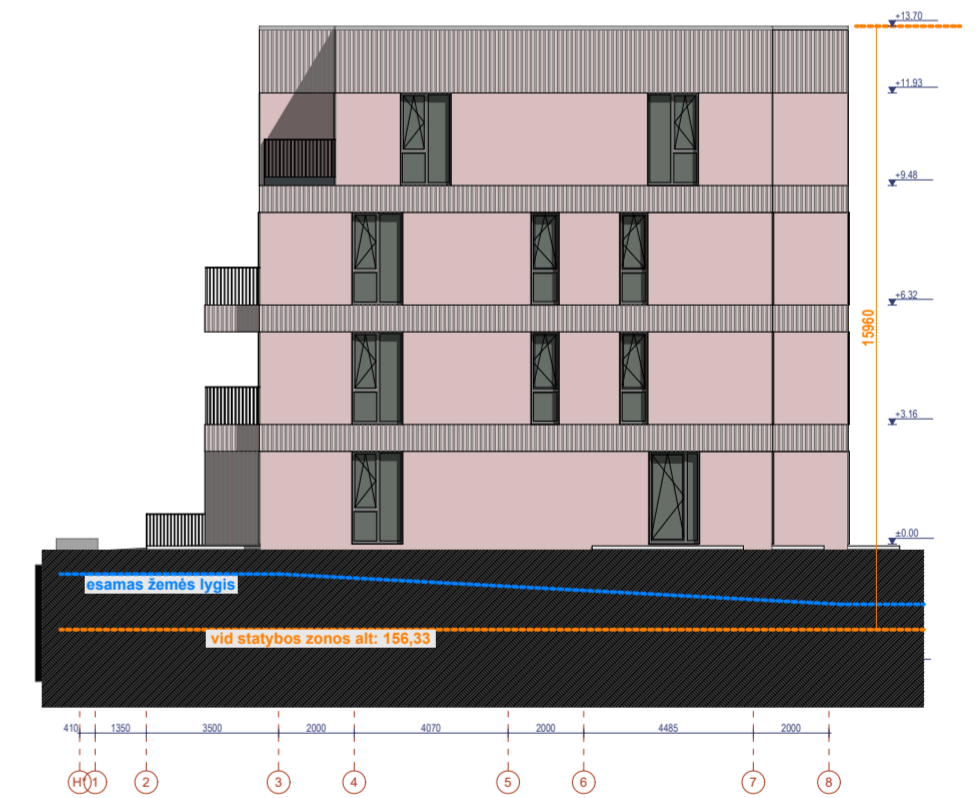
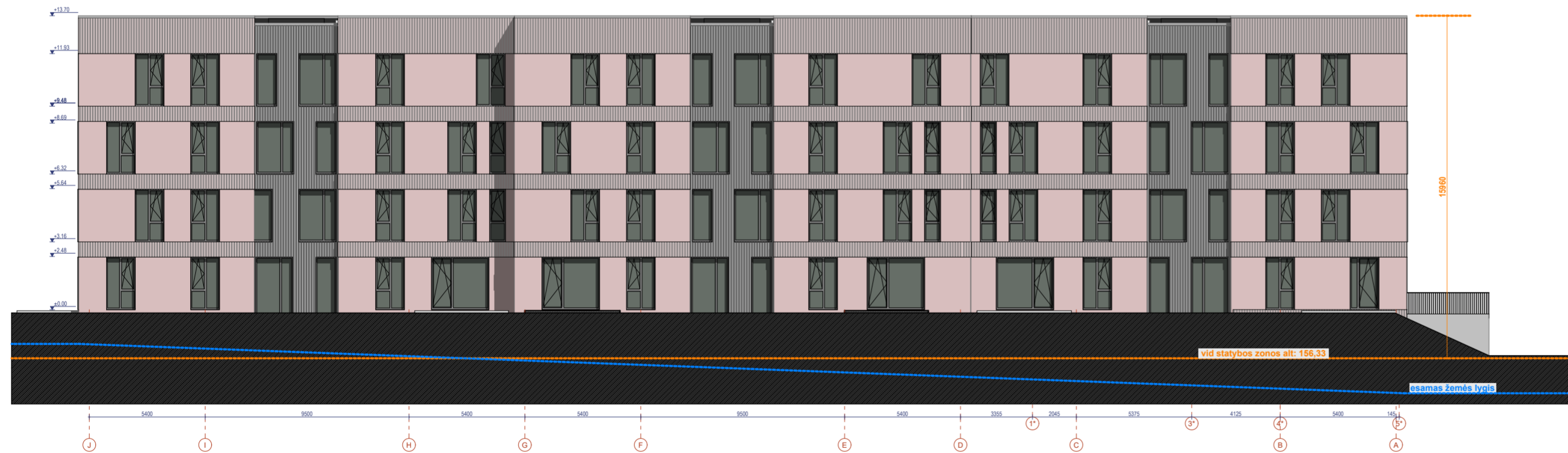
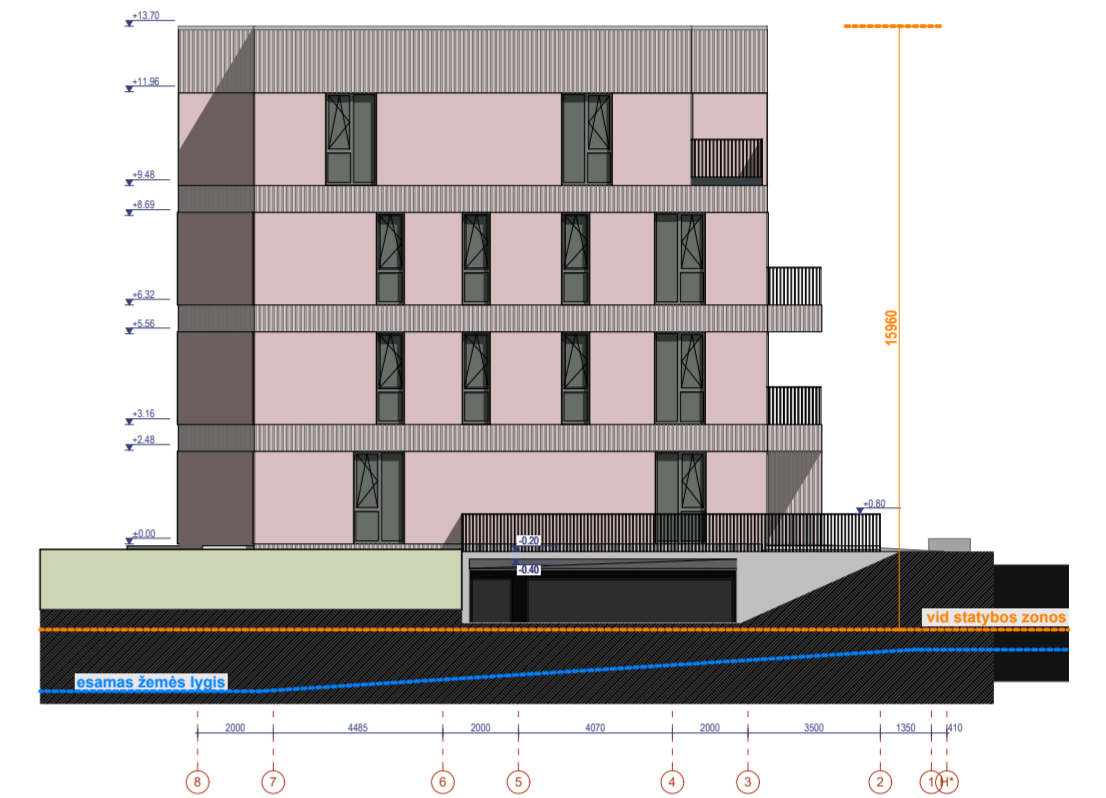
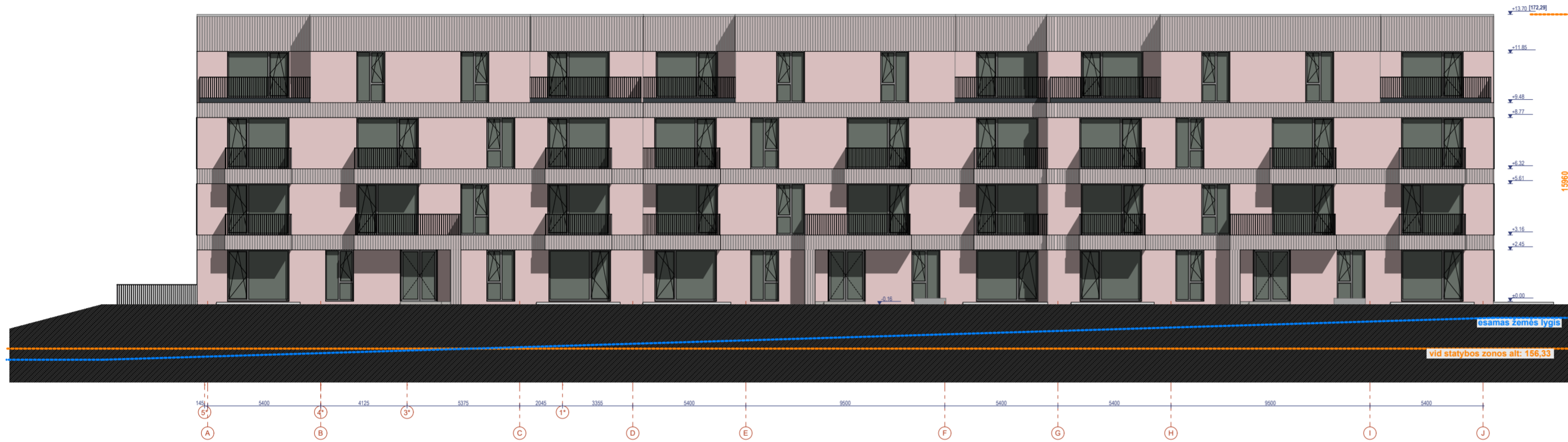

KVARTALO SCHEMA

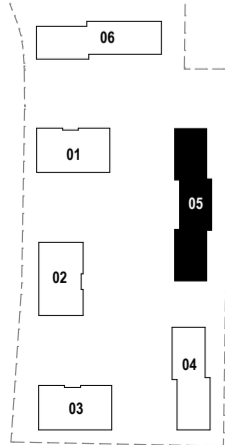

SUTARTINIAI ŽYMĖJIMAI - APDAILA			
NR	ŽYMĖJIMAS	PAVYZDYS	APRAŠYMAS
01			1 var. Trisluoksninių betono gaminių, atviro betono apdaila. Su grioveliais matinė. Griovelių dydį tikslinti su arch. Rausvos spalvos.
			2 var. Cementinė plokštė su grioveliais, matinės rausvos spalvos
			3 var. Vertikalai kijuojama klinkerio plyta, rausvos spalvos
02			1 var. Trisluoksninių betono gaminių, atviro betono apdaila. Lygi, matinė, rausvos spalvos.
			2 var. Cementinė plokštė lygi, matinės rausvos spalvos
			3 var. Horizontaliai kijuojama klinkerio plyta, rausvos spalvos

0	2026-04-10	Visuomenės informavimui		
LAIDA	IŠLEIDIMO DATA	LAIDOS STATUSAS. KEITIMO PRIEŽASTIS (JEI TAIKOMA)		
KVAL. PATV. DOK. NR.	UAB PO   NA   MA		STATINIO PROJEKTO PAVADINIMAS Daugiabučių pastatų paskirties grupės, daugiabučių gyvenamųjų namų Almino g. 3, Vilniuje, statybos projektas	
	Ašmenos g. 4-9, Vilnius tel. +370 618 83846; kanciauskas@ponama.lt			
	A1271	SPV		V.Kančiauskas
	A1271	SA PDV		V.Kančiauskas
	ARCH.	V.Bružas		
LT	STATYTOJAS IR (ARBA) UŽSAKOVAS UAB „SPV NS“		STATINIO NUMERIS IR PAVADINIMAS 05 Gyvenamosios paskirties pastatas	
			DOKUMENTO PAVADINIMAS Fasadai, M1:200	
		STATYTOJAS IR (ARBA) UŽSAKOVAS UAB „SPV NS“	DOKUMENTO ŽYMUO PNM202602-05-PP-SA.B-09	
			LAIDA 0	
			LAPAS 1	
			LAPŲ 1	

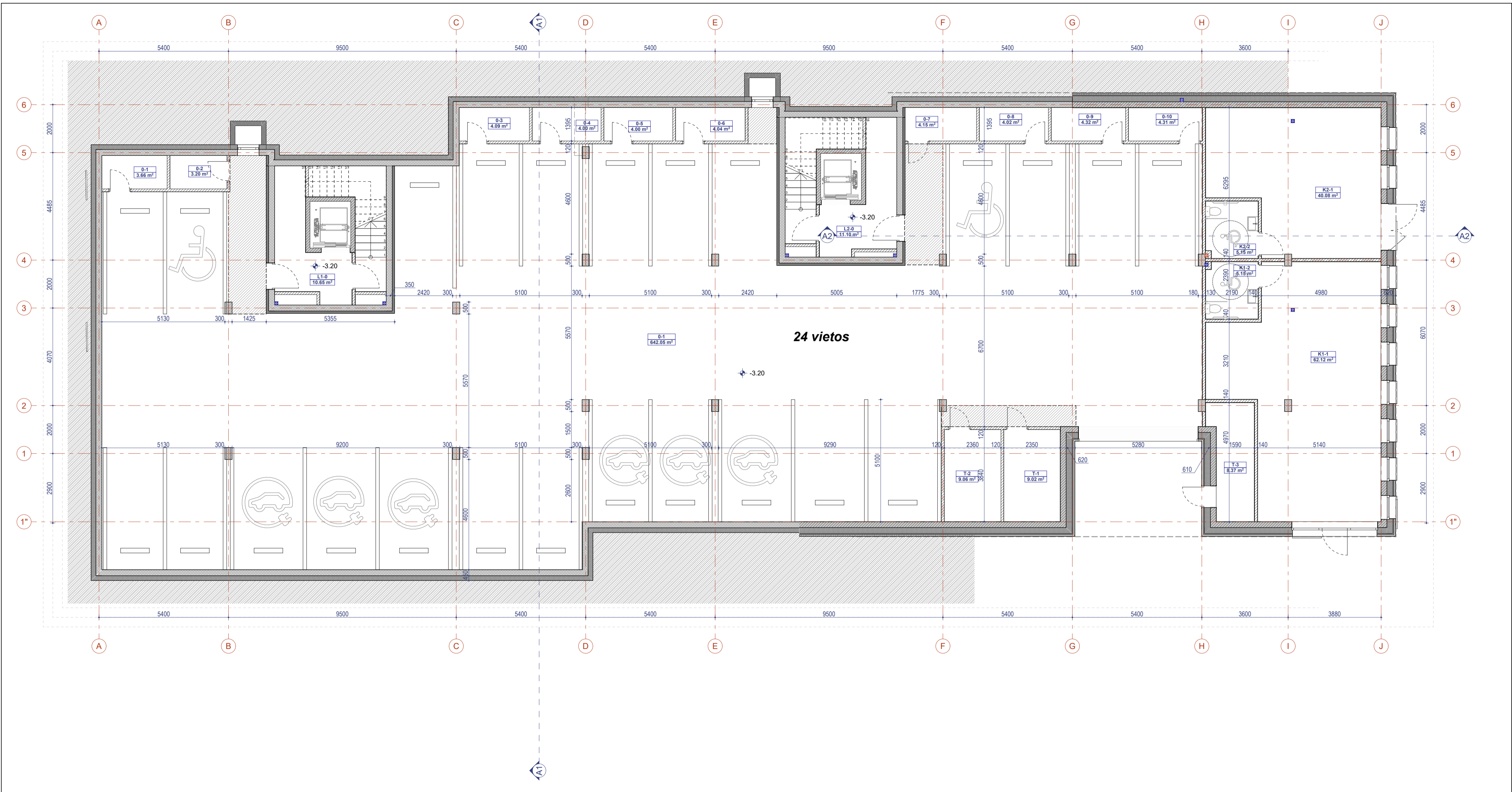

KVARTALO SCHEMA

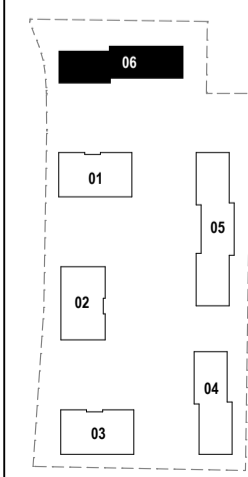

- PASTABOS:**
1. Matmenys projektiniai, visus matmenis tikslinti vietoje.
  2. Apie visus projekto netikslumus ir neatitikimus informuoti projektuotoją.
  3. Už visus nesuderintus pakeitimus projektuotojas neatsako.
  4. Matmenys nurodyti milimetrais, altitudės metrais.

**SUTARTINIAI ŽYMEJIMAI**

**A-B** PATALPOS ŽYMUO: BUTO / BIURO NUMERIS  
**A** PATALPOS NUMERIS  
**B** PATALPOS PLOTAS  
**C** PATALPOS PLOTAS

**D-XX** DURŲ ŽYMUO: GAMINIO NUMERIS  
**A** GAMINIO PLOTIS  
**B** GAMINIO AUKŠTIS

**L-XX** LANGO ŽYMUO: GAMINIO NUMERIS  
**A** GAMINIO PLOTIS  
**B** GAMINIO AUKŠTIS

**0.5 %** NUOLYDIS  
**+3.40 (+119.36)** GRINDŲ ALTITUDĖ

**▲** PAGRINDINIS PATEKIMAS Į PASTATĄ  
**▲** EVAKUACIJOS IŠEJIMAS  
**◊-X** LAIPTŲ ŽYMUO

**+** MINIMALUS DURŲ PRAEJIMAS "ŠVARJOJE"

-1 AUKŠTO PATALPŲ ŽINIARAŠTIS		
PLOTAS	NR.	PAVADINIMAS
DIVERČIŲ SAUGYKLA		
3.66	0-1	DIVERČIŲ SAUGYKLA
3.20	0-2	DIVERČIŲ SAUGYKLA
4.09	0-3	DIVERČIŲ SAUGYKLA
4.00	0-4	DIVERČIŲ SAUGYKLA
4.00	0-5	DIVERČIŲ SAUGYKLA
4.04	0-6	DIVERČIŲ SAUGYKLA
4.15	0-7	DIVERČIŲ SAUGYKLA
4.02	0-8	DIVERČIŲ SAUGYKLA
4.32	0-9	DIVERČIŲ SAUGYKLA
4.31	0-10	DIVERČIŲ SAUGYKLA
<b>39.79</b>		<b>39.79 m²</b>
KOMERCINĖS PATALPOS 01		
62.12	K1-1	KOMERCINĖS PATALPOS
5.15	K1-2	SAN. MAZGAS
40.08	K2-1	KOMERCINĖS PATALPOS
5.15	K2-2	SAN. MAZGAS
<b>112.50</b>		<b>112.50 m²</b>

-1 AUKŠTO PATALPŲ ŽINIARAŠTIS		
PLOTAS	NR.	PAVADINIMAS
PAGALBINĖ		
642.05	0-1	AUTOMOBILIŲ SAUGYKLA
10.65	L1-0	LAIPTINĖ
11.10	L2-0	LAIPTINĖ
9.02	T-1	SILUMOS PUNKTAS
9.06	T-2	VANDENS ĮVAŽAS
8.37	T-3	ELEKTROS ĮVAŽAS
<b>690.25</b>		<b>690.25 m²</b>
<b>842.54</b>		<b>842.54 m²</b>

0	2026-04-10	Visuomenės informavimui
LAIDA	ISLEIDIMO DATA	LAIDOS STATUSAS. KEITIMO PRIEŽASTIS (JEI TAIKOMA)
KVAL. PATV. DOK. NR.	UAB PO   NA   MA	STATINIO PROJEKTO PAVADINIMAS
A1271	SPV V.Kančiauskas	Daugiabučių pastatų paskirties grupės, daugiabučių gyvenamųjų namų Almino g. 3, Vilniuje, statybos projektas
A1271	SA PDV V.Kančiauskas	STATINIO NUMERIS IR PAVADINIMAS
ARCH. V.Bružas		<b>06</b> Gyvenamosios paskirties pastatas
LT	STATYTOJAS IR (ARBA) UŽSAKOVAS	DOKUMENTO PAVADINIMAS
	UAB „SPV NS“	Rūsio planas, M1:100
		DOKUMENTO ŽYMUO
		PNM202602-06-PP-SA.B-01
		LAPAS LAPŲ
		1 1

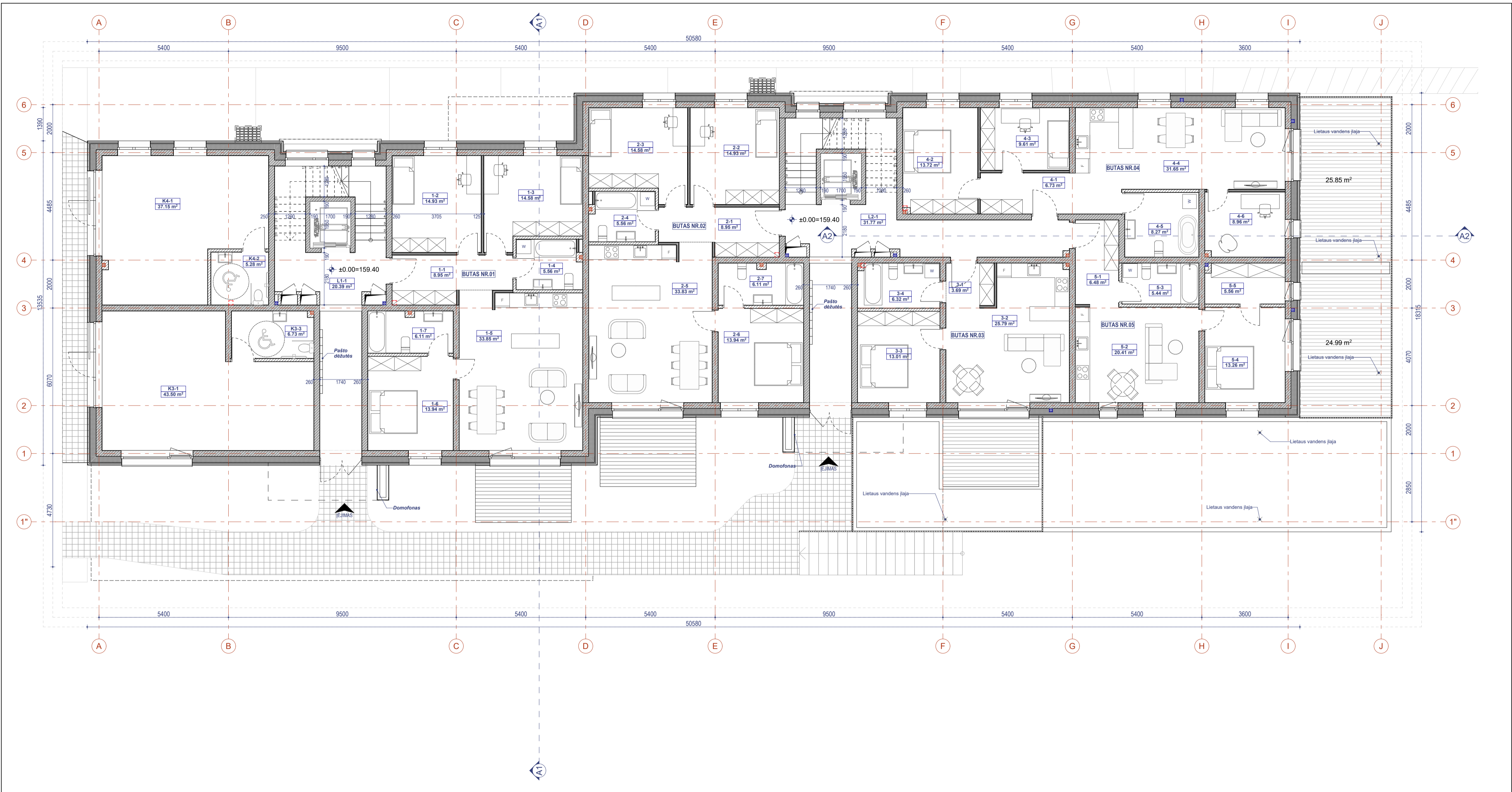

**KVARTALO SCHEMA**

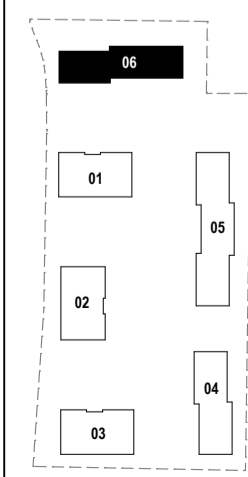

- PASTABOS:**
1. Matmenys projekciniai, visus matmenis tikslinti vietoje.
  2. Apie visus projekto netikslumus ir neatitikimus informuoti projektuotoją.
  3. Už visus nesuderintus pakeitimus projektuotojas neatsako.
  4. Matmenys nurodyti milimetrais, altitudės metrais.

**SUTARTINAI ŽYMEJIMAI**

**A-B** PATALPOS ŽYMUO: BUTO / BIURO NUMERIS  
**A** PATALPOS NUMERIS  
**C** PATALPOS PLOTAS

**D-XX** DURŲ ŽYMUO: GAMINIO NUMERIS  
**A** GAMINIO PLOTIS  
**B** GAMINIO AUKŠTIS

**L-XX** LANGO ŽYMUO: GAMINIO NUMERIS  
**L-XX** GAMINIO PLOTIS  
**A** GAMINIO AUKŠTIS

**0.5%** NUOLYDIS  
**+1.40 (+119.30)** GRINDŲ ALTITUDĖ

**▲** PAGRINDINIS PATEKIMAS Į PASTATĄ  
**▲** EVAKUACINIS IŠEJIMAS  
**◊-X** LAIPTŲ ŽYMUO

**+** MINIMALUS DURŲ PRAEJIMAS "ŠVAROJE"

PIRMO AUKŠTO PATALPŲ ŽINIARAŠTIS			
PLOTAS	NR.	PAVADINIMAS	PLOTAS(m²)
BUTAS NR.01			
	1-1	KORIDORIUS	8.95
	1-2	MIEGAMASIS	14.93
	1-3	MIEGAMASIS	14.58
	1-4	VONIA-TUALETAS	5.56
	1-5	VIRTUVĖ-SVETAINĖ	33.85
	1-6	MIEGAMASIS	13.94
	1-7	VONIA-TUALETAS	6.11
		<b>97.92 m²</b>	
BUTAS NR.02			
	2-1	KORIDORIUS	8.95
	2-2	MIEGAMASIS	14.93
	2-3	MIEGAMASIS	14.58
	2-4	VONIA-TUALETAS	5.56
	2-5	VIRTUVĖ-SVETAINĖ	33.83
	2-6	MIEGAMASIS	13.94
	2-7	VONIA-TUALETAS	6.11
		<b>97.90 m²</b>	
BUTAS NR.03			
	3-1	KORIDORIUS	3.69
	3-2	VIRTUVĖ-SVETAINĖ	25.79

PIRMO AUKŠTO PATALPŲ ŽINIARAŠTIS			
PLOTAS	NR.	PAVADINIMAS	PLOTAS(m²)
BUTAS NR.04			
	4-1	KORIDORIUS	6.73
	4-2	MIEGAMASIS	13.72
	4-3	MIEGAMASIS	9.61
	4-4	VIRTUVĖ-SVETAINĖ	31.85
	4-5	VONIA-TUALETAS	5.27
	4-6	MIEGAMASIS	8.96
		<b>78.94 m²</b>	
BUTAS NR.05			
	5-1	KORIDORIUS	6.48
	5-2	VIRTUVĖ-SVETAINĖ	20.41
	5-3	VONIA-TUALETAS	5.44
	5-4	MIEGAMASIS	13.26
	5-5	DRABUŽINĖ	5.56
		<b>51.15 m²</b>	
KOMERCINĖS PATALPOS 02			
	K3-1	KOMERCINĖS PATALPOS	43.50
	K3-3	SAN. MAZGAS	6.73

PIRMO AUKŠTO PATALPŲ ŽINIARAŠTIS			
PLOTAS	NR.	PAVADINIMAS	PLOTAS(m²)
PAGALBINĖ			
	L1-1	LAIPTINĖ	20.39
	L2-1	LAIPTINĖ	31.77
		<b>52.16 m²</b>	
		<b>519.54 m²</b>	

0	2026-04-10	Visuomenės informavimui
LAIDA	ISLEIDIMO DATA	LAIDOS STATUSAS. KEITIMO PRIEŽASTIS (JEI TAIKOMA)
KVAL. PATV. DOK. NR.	UAB PO   NA   MA	STATINIO PROJEKTO PAVADINIMAS Daugiabučių pastatų paskirties grupės, daugiabučių gyvenamųjų namų Almino g. 3, Vilniuje, statybos projektas
A1271	SPV	V. Kančiauskas
A1271	SA PDV	V. Kančiauskas
	ARCH.	V. Bružas
STATYTOJAS IR (ARBA) UŽSAKOVAS	UAB „SPV NS“	STATINIO NUMERIS IR PAVADINIMAS <b>06</b> Gyvenamosios paskirties pastatas
LT		DOKUMENTO PAVADINIMAS Pirmo aukšto planas, M1:100
		DOKUMENTO ŽYMUO PNM202602-06-PP-SA.B-02
		LAPAS LAPŲ 1 1

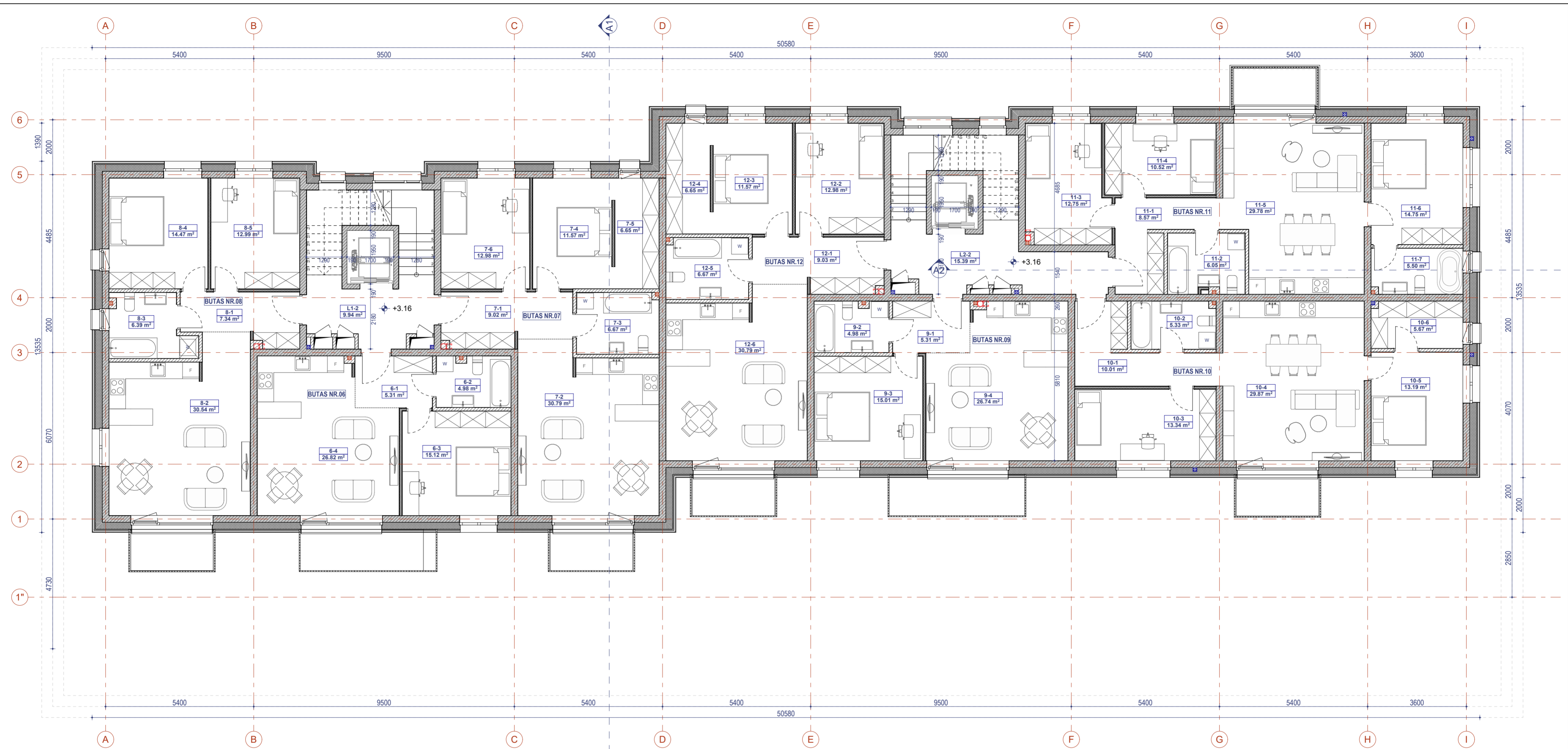

**PASTABOS:**  
 1. Matmenys projektiniai, visus matmenis tikslinti vietoje.  
 2. Apie visus projekto netikslumus ir neatitikimus informuoti projektuotoją.  
 3. Už visus nesuderintus paketimus projektuotojas neatsako.  
 4. Matmenys nurodyti milimetrais, altitudės metrais.

**SUTARTINIAI ŽYMĖJIMAI**

A-B	PATALPOS ŽYMUO	0.5 %	NIUOLYDIS
A	BUTO / BIURO NUMERIS		
B	PATALPOS NUMERIS		
C	PATALPOS PLOTAS		GRINDŲ ALTITUDĖ
D-XX	DURŲ ŽYMUO		PAGRINDINIS PATEKIMAS Į PASTATĄ
D-XX	GAMINIO NUMERIS		
A	GAMINIO PLOTIS		
B	GAMINIO AUKŠTIS		
L-XX	LANGO ŽYMUO		EVAKUACIJOS IŠEJIMAS
L-XX	GAMINIO NUMERIS		
A	GAMINIO PLOTIS		
B	GAMINIO AUKŠTIS		
L-X	LAIPTŲ ŽYMUO		
			MINIMALUS DURŲ PRAĖJIMAS "ŠVAROJE"

ANTRO AUKŠTO PATALPŲ ŽINIARAŠTIS				ANTRO AUKŠTO PATALPŲ ŽINIARAŠTIS				ANTRO AUKŠTO PATALPŲ ŽINIARAŠTIS							
PLOTAS	NR.	PAVADINIMAS	PLOTAS(m²)	PLOTAS	NR.	PAVADINIMAS	PLOTAS(m²)	PLOTAS	NR.	PAVADINIMAS	PLOTAS(m²)	PLOTAS	NR.	PAVADINIMAS	PLOTAS(m²)
BUTAS NR.06				BUTAS NR.09				BUTAS NR.12				BUTAS NR.10			
6-1		KORIDORIUS	5.31	9-1		KORIDORIUS	5.31	12-1		KORIDORIUS	9.03	10-1		KORIDORIUS	10.01
6-2		VONIA-TUALETAS	4.98	9-2		VONIA-TUALETAS	4.98	12-2		MIEGAMASIS	12.98	10-2		DRABUŽINĖ	6.85
6-3		MIEGAMASIS	15.12	9-3		MIEGAMASIS	15.01	12-3		MIEGAMASIS	11.57	10-3		VONIA-TUALETAS	6.87
6-4		VIRTUVĖ-SVETAINĖ	26.92	9-4		VIRTUVĖ-SVETAINĖ	26.74	12-4		DRABUŽINĖ	6.85	10-4		VIRTUVĖ-SVETAINĖ	30.79
			<b>52.23 m²</b>				<b>52.04 m²</b>				<b>77.69 m²</b>	10-5		MIEGAMASIS	13.19
BUTAS NR.07				BUTAS NR.10				BUTAS NR.11				BUTAS NR.11			
7-1		KORIDORIUS	9.02	10-1		KORIDORIUS	10.01	11-1		KORIDORIUS	8.57	11-1		KORIDORIUS	8.57
7-2		VIRTUVĖ-SVETAINĖ	30.79	10-2		VONIA-TUALETAS	5.33	11-2		VONIA-TUALETAS	6.05	11-2		VONIA-TUALETAS	6.05
7-3		VONIA-TUALETAS	6.87	10-3		MIEGAMASIS	13.34	11-3		MIEGAMASIS	12.75	11-3		MIEGAMASIS	12.75
7-4		MIEGAMASIS	11.57	10-4		VIRTUVĖ-SVETAINĖ	29.87	11-4		MIEGAMASIS	10.52	11-4		MIEGAMASIS	10.52
7-5		DRABUŽINĖ	6.65	10-5		MIEGAMASIS	13.19								
7-6		MIEGAMASIS	12.98	10-6		DRABUŽINĖ	5.67								
			<b>77.68 m²</b>				<b>77.41 m²</b>								
BUTAS NR.08				BUTAS NR.11				BUTAS NR.11				BUTAS NR.11			
8-1		KORIDORIUS	7.34	11-1		KORIDORIUS	8.57	11-1		KORIDORIUS	8.57	11-1		KORIDORIUS	8.57
8-2		VIRTUVĖ-SVETAINĖ	30.54	11-2		VONIA-TUALETAS	6.05	11-2		VONIA-TUALETAS	6.05	11-2		VONIA-TUALETAS	6.05
8-3		VONIA-TUALETAS	6.39	11-3		MIEGAMASIS	12.75	11-3		MIEGAMASIS	12.75	11-3		MIEGAMASIS	12.75
8-4		MIEGAMASIS	14.47	11-4		MIEGAMASIS	10.52	11-4		MIEGAMASIS	10.52	11-4		MIEGAMASIS	10.52
8-5		MIEGAMASIS	12.99												
			<b>67.73 m²</b>				<b>25.33 m²</b>								
BUTAS NR.09				BUTAS NR.10				BUTAS NR.11				BUTAS NR.11			
9-1		KORIDORIUS	5.31	10-1		KORIDORIUS	10.01	11-1		KORIDORIUS	8.57	11-1		KORIDORIUS	8.57
9-2		VONIA-TUALETAS	4.98	10-2		VONIA-TUALETAS	5.33	11-2		VONIA-TUALETAS	6.05	11-2		VONIA-TUALETAS	6.05
9-3		MIEGAMASIS	15.01	10-3		MIEGAMASIS	13.34	11-3		MIEGAMASIS	12.75	11-3		MIEGAMASIS	12.75
9-4		VIRTUVĖ-SVETAINĖ	26.74	10-4		VIRTUVĖ-SVETAINĖ	29.87	11-4		MIEGAMASIS	10.52	11-4		MIEGAMASIS	10.52
			<b>52.04 m²</b>				<b>77.69 m²</b>								
BUTAS NR.10				BUTAS NR.11				BUTAS NR.11				BUTAS NR.11			
10-1		KORIDORIUS	10.01	11-1		KORIDORIUS	8.57	11-1		KORIDORIUS	8.57	11-1		KORIDORIUS	8.57
10-2		VONIA-TUALETAS	5.33	11-2		VONIA-TUALETAS	6.05	11-2		VONIA-TUALETAS	6.05	11-2		VONIA-TUALETAS	6.05
10-3		MIEGAMASIS	13.34	11-3		MIEGAMASIS	12.75	11-3		MIEGAMASIS	12.75	11-3		MIEGAMASIS	12.75
10-4		VIRTUVĖ-SVETAINĖ	29.87	11-4		VIRTUVĖ-SVETAINĖ	30.79	11-4		VIRTUVĖ-SVETAINĖ	30.79	11-4		VIRTUVĖ-SVETAINĖ	30.79
10-5		MIEGAMASIS	13.19	11-5		MIEGAMASIS	12.75	11-5		MIEGAMASIS	12.75	11-5		MIEGAMASIS	12.75
10-6		DRABUŽINĖ	5.67	11-6		DRABUŽINĖ	6.85	11-6		DRABUŽINĖ	6.85	11-6		DRABUŽINĖ	6.85
			<b>77.69 m²</b>				<b>77.41 m²</b>								
BUTAS NR.11				BUTAS NR.11				BUTAS NR.11				BUTAS NR.11			
11-1		KORIDORIUS	8.57	11-1		KORIDORIUS	8.57	11-1		KORIDORIUS	8.57	11-1		KORIDORIUS	8.57
11-2		VONIA-TUALETAS	6.05	11-2		VONIA-TUALETAS	6.05	11-2		VONIA-TUALETAS	6.05	11-2		VONIA-TUALETAS	6.05
11-3		MIEGAMASIS	12.75	11-3		MIEGAMASIS	12.75	11-3		MIEGAMASIS	12.75	11-3		MIEGAMASIS	12.75
11-4		MIEGAMASIS	10.52	11-4		MIEGAMASIS	10.52	11-4		MIEGAMASIS	10.52	11-4		MIEGAMASIS	10.52
			<b>32.93 m²</b>				<b>32.93 m²</b>								

0	2026-04-10	Visuomenės informavimui
LAIDA	IŠLEIDIMO DATA	LAIDOS STATUSAS. KEITIMO PRIEŽASTIS (JEI TAIKOMA)
KVAL. PATV. DOK. NR.	UAB PO   NA   MA	STATINIO PROJEKTO PAVADINIMAS
A1271	SPV V.Kančiauskas	Daugiabučių pastatų paskirties grupės, daugiabučių gyvenamųjų namų Almino g. 3, Vilniuje, statybos projektas
A1271	SA PDV V.Kančiauskas	STATINIO NUMERIS IR PAVADINIMAS
ARCH.	V.Bružas	06 Gyvenamosios paskirties pastatas
LT	STATYTOJAS IR (ARBA) UŽSAKOVAS	DOKUMENTO PAVADINIMAS
	UAB „SPV NS“	Antro aukšto planas, M1:100
		DOKUMENTO ŽYMUO
		PNM202602-06-PP-SA.B-03
		LAIDA
		0
		LAPAS LAPŲ
		1 1

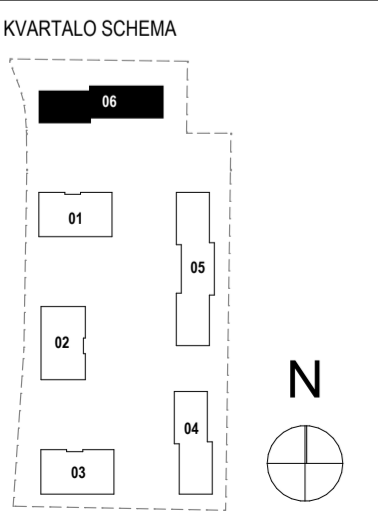

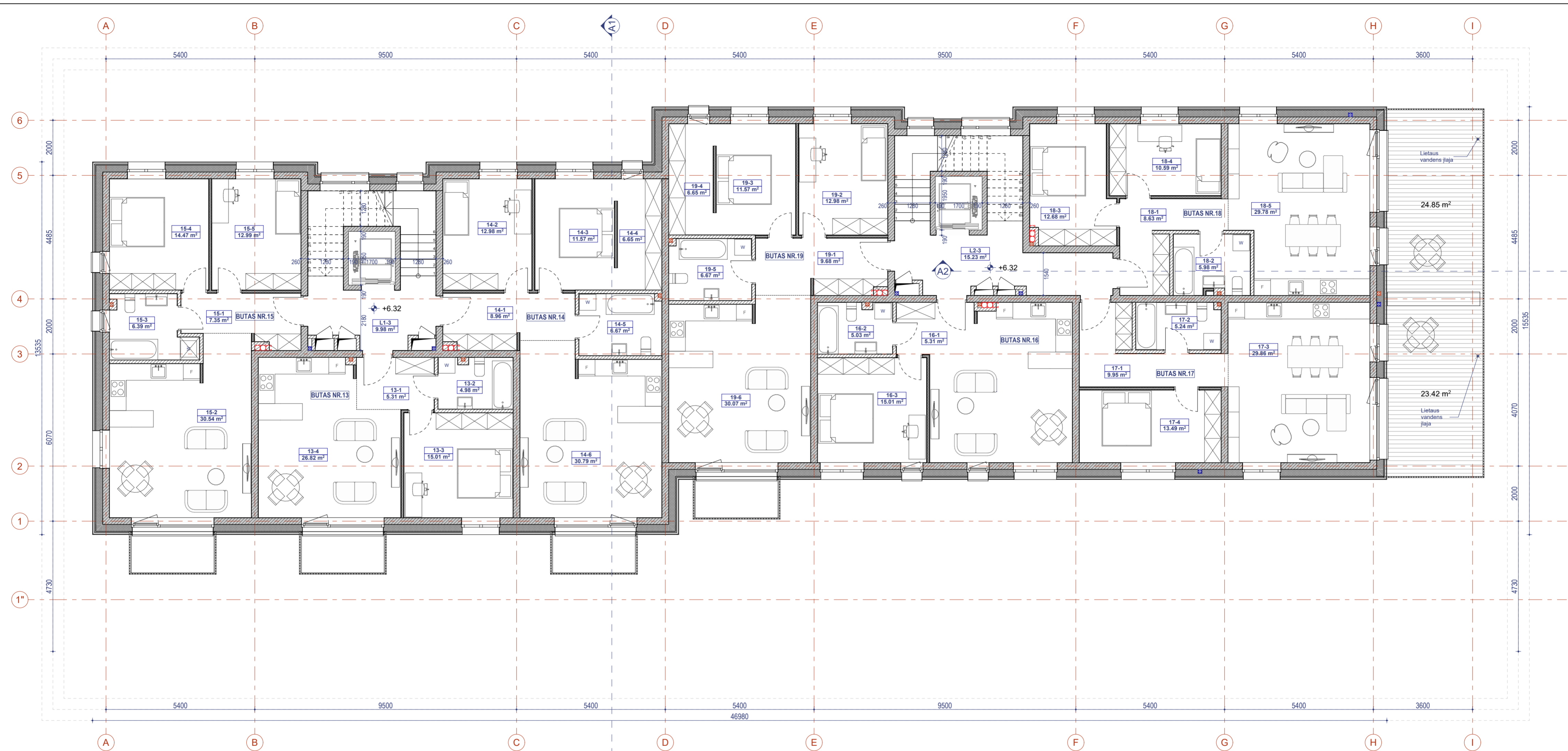

KVARTALO SCHEMA

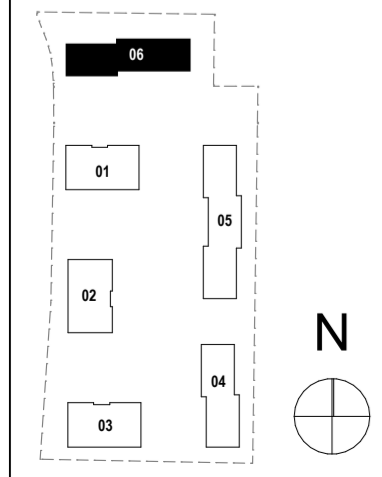

- PASTABOS:**
- Matmenys projektiniai, visus matmenis tikslinti vietoje.
  - Apie visus projekto netikslumus ir neatitiktumus informuoti projektuotoją.
  - Už visus nesuderintus pakitimus projektuotojas neatsako.
  - Matmenys nurodyti milimetrais, altitudės metrais.

**SUTARTINIAI ŽYMĖJIMAI**

**A-B** PATALPOS ŽYMUO: BUTO / BIURO NUMERIS  
**C** m² PATALPOS PLOTAS

**D-XX** DURŲ ŽYMUO: D-XX GAMINIO NUMERIS  
**A** GAMINIO PLOTIS  
**B** GAMINIO AUKŠTIS

**L-XX** LANGŲ ŽYMUO: L-XX GAMINIO NUMERIS  
**A** GAMINIO PLOTIS  
**B** GAMINIO AUKŠTIS

**0.5%** NUOLYDIS  
**+1.40 (+18.98)** GRINDŲ ALTITUDĖ  
**▲** PAGRINDINIS PATEKIMAS Į PASTATĄ  
**▲** EVAKUACIJOS IŠĖJIMAS  
**▲** LAIPTŲ ŽYMUO  
**+** MINIMALUS DURŲ PRAEJIMAS "ŠVAROJE"

TREČIO AUKŠTO PATALPŲ ŽINIARAŠTIS			
PLOTAS	NR.	PAVADINIMAS	PLOTAS(m²)
BUTAS NR.13			
5.31	13-1	KORIDORIUS	5.31
4.98	13-2	VONIA-TUALETAS	4.98
15.01	13-3	MIEGAMASIS	15.01
26.92	13-4	VIRTUVĖ-SVETAINĖ	26.92
<b>52.12</b>			<b>52.12</b>
BUTAS NR.14			
8.96	14-1	KORIDORIUS	8.96
12.98	14-2	MIEGAMASIS	12.98
11.57	14-3	MIEGAMASIS	11.57
6.65	14-4	DRABUŽINĖ	6.65
6.67	14-5	VONIA-TUALETAS	6.67
30.79	14-6	VIRTUVĖ-SVETAINĖ	30.79
<b>77.62</b>			<b>77.62</b>
BUTAS NR.15			
7.35	15-1	KORIDORIUS	7.35
30.54	15-2	VIRTUVĖ-SVETAINĖ	30.54
6.39	15-3	VONIA-TUALETAS	6.39
14.47	15-4	MIEGAMASIS	14.47
12.99	15-5	MIEGAMASIS	12.99
<b>71.74</b>			<b>71.74</b>

TREČIO AUKŠTO PATALPŲ ŽINIARAŠTIS			
PLOTAS	NR.	PAVADINIMAS	PLOTAS(m²)
BUTAS NR.16			
5.31	16-1	KORIDORIUS	5.31
5.03	16-2	VONIA-TUALETAS	5.03
15.01	16-3	MIEGAMASIS	15.01
26.98	16-4	VIRTUVĖ-SVETAINĖ	26.98
<b>52.03</b>			<b>52.03</b>
BUTAS NR.17			
9.95	17-1	KORIDORIUS	9.95
5.24	17-2	VONIA-TUALETAS	5.24
29.96	17-3	VIRTUVĖ-SVETAINĖ	29.96
13.49	17-4	MIEGAMASIS	13.49
<b>58.54</b>			<b>58.54</b>
BUTAS NR.18			
8.63	18-1	KORIDORIUS	8.63
5.98	18-2	VONIA-TUALETAS	5.98
12.68	18-3	MIEGAMASIS	12.68
10.59	18-4	MIEGAMASIS	10.59
29.78	18-5	VIRTUVĖ-SVETAINĖ	29.78
<b>67.66</b>			<b>67.66</b>
BUTAS NR.19			
9.68	19-1	KORIDORIUS	9.68

TREČIO AUKŠTO PATALPŲ ŽINIARAŠTIS			
PLOTAS	NR.	PAVADINIMAS	PLOTAS(m²)
PAGALBINĖ			
9.98	L1-3	LAIPTINĖ	9.98
15.23	L2-3	LAIPTINĖ	15.23
<b>25.21</b>			<b>25.21</b>
<b>482.54</b>			<b>482.54</b>

0	2026-04-10	Visuomenės informavimui
LAIDA	ISLEIDIMO DATA	LAIDOS STATUSAS. KEITIMO PRIEŽASTIS (JEI TAIKOMA)
KVAL. PATV. DOK. NR.	UAB PO   NA   MA	
	Ašmenos g. 4-9, Vilnius tel. +370 618 83846; kanciauskas@ponama.lt	
	STATINIO PROJEKTO PAVADINIMAS Daugiabučių pastatų paskirties grupės, daugiabučių gyvenamųjų namų Almino g. 3, Vilniuje, statybos projektas	
A1271	SPV	V.Kančiauskas
A1271	SA PDV	V.Kančiauskas
	ARCH.	V.Bružas
STATINIO NUMERIS IR PAVADINIMAS <b>06</b> Gyvenamosios paskirties pastatas		
DOKUMENTO PAVADINIMAS Trečio aukšto planas, M1:100		
LT	STATYTOJAS IR (ARBA) UŽSAKOVAS UAB „SPV NS“	DOKUMENTO ŽYMUO PNM202602-06-PP-SA.B-04
	LAPAS	LAPŲ
	1	1

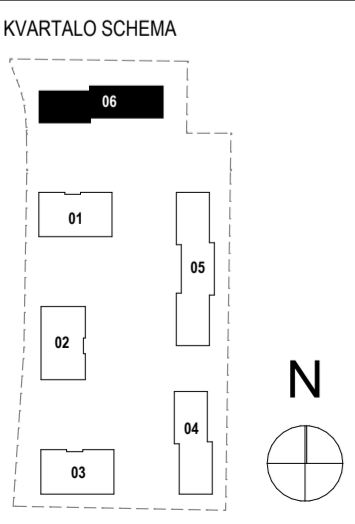
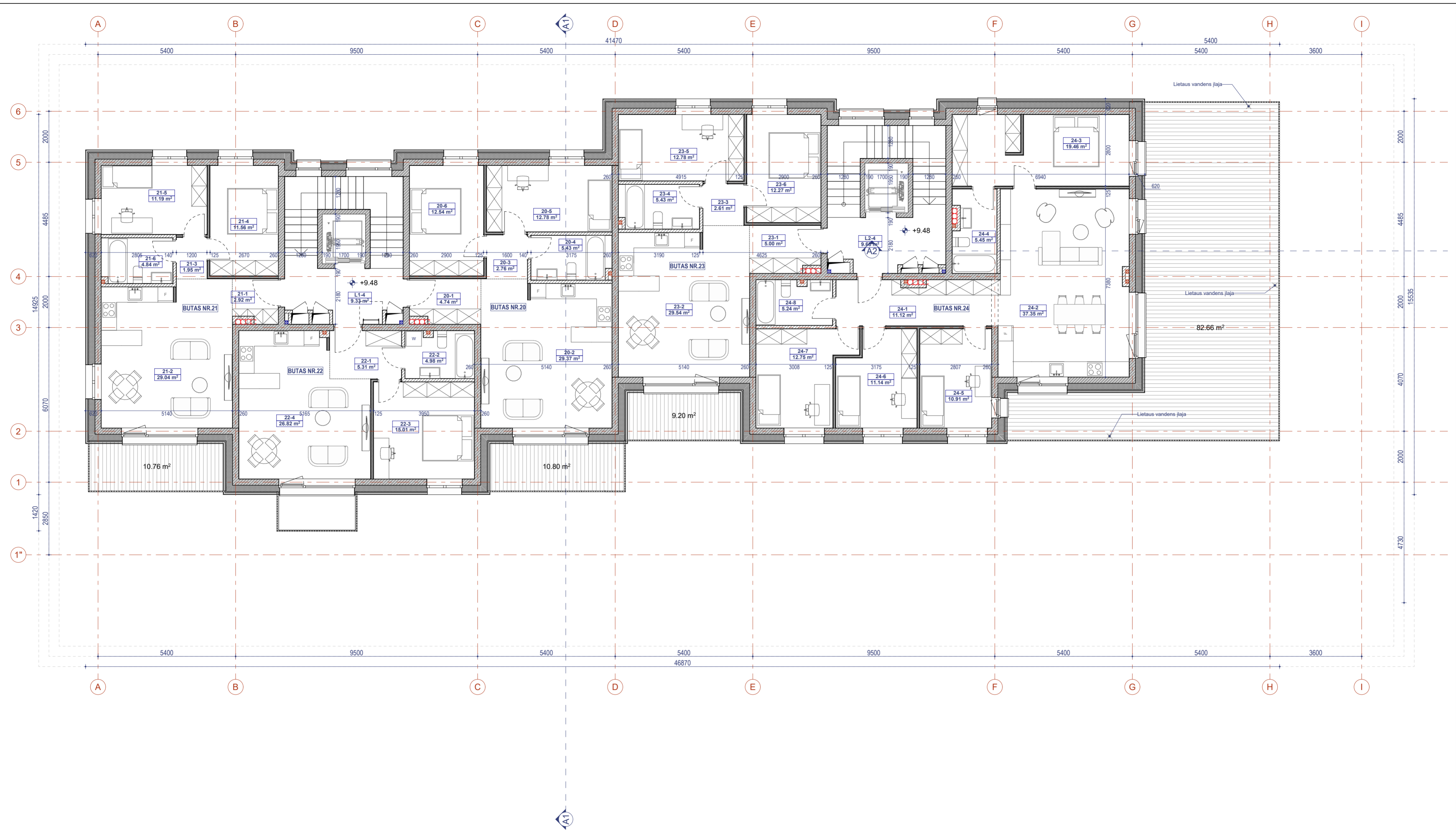

**PASTABOS:**

- Matmenys projektiniai, visus matmenis tikslinti vietoje.
- Apie visus projekto netikslumus ir neatitiktumus informuoti projektuotoją.
- Už visus nesuderintus pakeitimus projektuotojas neatsako.
- Matmenys nurodyti milimetrais, altitudės metrais.

**SUTARTINIAI ŽYMĖJIMAI**

**A-B** PATALPOS ŽYMUO: A BUTO / BIURO NUMERIS, B PATALPOS NUMERIS, C m² PATALPOS PLOTAS

**D-XX** DURŲ ŽYMUO: D-XX GAMINIO NUMERIS, A GAMINIO PLOTIS, B GAMINIO AUKŠTIS

**L-XX** LANGO ŽYMUO: L-XX GAMINIO NUMERIS, A GAMINIO PLOTIS, B GAMINIO AUKŠTIS

**0.5 %** NUOLYDIS

**+1.40 (+118.98)** GRINDŲ ALTITUDĖ

**▲** PAGRINDINIS PATEKIMAS Į PASTATĄ

**▲** EVAKUACIJOS IŠEJIMAS

**▲** LAIPTŲ ŽYMUO

**+** MINIMALUS DURŲ PRAĖJIMAS "ŠVAROJE"

KETVIRTO AUKŠTO PATALPŲ ŽINIARAŠTIS				KETVIRTO AUKŠTO PATALPŲ ŽINIARAŠTIS				KETVIRTO AUKŠTO PATALPŲ ŽINIARAŠTIS							
PLOTAS	NR.	PAVADINIMAS	PLOTAS(m²)	PLOTAS	NR.	PAVADINIMAS	PLOTAS(m²)	PLOTAS	NR.	PAVADINIMAS	PLOTAS(m²)	PLOTAS	NR.	PAVADINIMAS	PLOTAS(m²)
<b>BUTAS NR.20</b>				<b>BUTAS NR.23</b>				<b>BUTAS NR.24</b>				<b>BUTAS NR.24</b>			
20-1		KORIDORIUS	4.74	22-4		VIRTUVĖ-SVETAINĖ	26.82	24-1		KORIDORIUS	11.12	24-1		KORIDORIUS	11.12
20-2		VIRTUVĖ-SVETAINĖ	29.37				<b>52.12 m²</b>	24-2		VIRTUVĖ-SVETAINĖ	37.35	24-2		VIRTUVĖ-SVETAINĖ	37.35
20-3		KORIDORIUS	2.76	23-1		KORIDORIUS	5.00	24-3		MIEGAMASIS	19.46	24-3		MIEGAMASIS	19.46
20-4		VONIA-TUALETAS	5.43	23-2		VIRTUVĖ-SVETAINĖ	29.54	24-4		VONIA-TUALETAS	5.45	24-4		VONIA-TUALETAS	5.45
20-5		MIEGAMASIS	12.78	23-3		KORIDORIUS	2.81	24-5		MIEGAMASIS	10.91	24-5		MIEGAMASIS	10.91
20-6		MIEGAMASIS	12.54	23-4		VONIA-TUALETAS	5.43	24-6		MIEGAMASIS	11.14	24-6		MIEGAMASIS	11.14
			<b>67.82 m²</b>	23-5		MIEGAMASIS	12.78	24-7		MIEGAMASIS	12.75	24-7		MIEGAMASIS	12.75
<b>BUTAS NR.21</b>				<b>BUTAS NR.23</b>				<b>BUTAS NR.24</b>				<b>BUTAS NR.24</b>			
21-1		KORIDORIUS	2.92	23-6		MIEGAMASIS	12.27	24-8		MIEGAMASIS	5.24	24-8		MIEGAMASIS	5.24
21-2		VIRTUVĖ-SVETAINĖ	29.04				<b>67.83 m²</b>	24-9		VONIA-TUALETAS	5.24	24-9		VONIA-TUALETAS	5.24
21-3		KORIDORIUS	1.95					24-10		MIEGAMASIS	11.19	24-10		MIEGAMASIS	11.19
21-4		MIEGAMASIS	11.56					24-11		VONIA-TUALETAS	4.84	24-11		VONIA-TUALETAS	4.84
21-5		MIEGAMASIS	11.19					24-12		MIEGAMASIS	15.01	24-12		MIEGAMASIS	15.01
21-6		VONIA-TUALETAS	4.84					24-13		MIEGAMASIS	15.01	24-13		MIEGAMASIS	15.01
			<b>61.80 m²</b>					24-14		MIEGAMASIS	15.01	24-14		MIEGAMASIS	15.01
<b>BUTAS NR.22</b>				<b>BUTAS NR.23</b>				<b>BUTAS NR.24</b>				<b>BUTAS NR.24</b>			
22-1		KORIDORIUS	5.31	23-7		MIEGAMASIS	12.27	24-15		MIEGAMASIS	11.14	24-15		MIEGAMASIS	11.14
22-2		VONIA-TUALETAS	4.98				<b>113.42 m²</b>	24-16		MIEGAMASIS	12.75	24-16		MIEGAMASIS	12.75
22-3		MIEGAMASIS	15.01					24-17		MIEGAMASIS	5.24	24-17		MIEGAMASIS	5.24
22-4		MIEGAMASIS	26.82					24-18		VONIA-TUALETAS	5.24	24-18		VONIA-TUALETAS	5.24
			<b>61.80 m²</b>					24-19		MIEGAMASIS	11.14	24-19		MIEGAMASIS	11.14

0	2026-04-10	Visuomenės informavimui
LAIDA	ISLEIDIMO DATA	LAIDOS STATUSAS. KEITIMO PRIEŽASTIS (JEI TAIKOMA)
KVAL. PATV. DOK. NR.	<b>UAB PO   NA   MA</b> Ašmenos g. 4-9, Vilnius tel. +370 618 83846; kanciauskas@ponama.lt	STATINIO PROJEKTO PAVADINIMAS <b>Daugiaabučių pastatų paskirties grupės, daugiabučių gyvenamųjų namų Almino g. 3, Vilniuje, statybos projektas</b>
A1271	SPV	V.Kančiauskas
A1271	SA PDV	V.Kančiauskas
	ARCH.	V.Bružas
STATYTOJAS IR (ARBA) UŽSAKOVAS	STATINIO NUMERIS IR PAVADINIMAS <b>06 Gyvenamosios paskirties pastatas</b>	
LT	<b>UAB „SPV NS“</b>	DOKUMENTO PAVADINIMAS <b>Ketvinto aukšto planas, M1:100</b>
		DOKUMENTO ŽYMUO <b>PNM202602-06-PP-SA.B-05</b>
		LAPAS LAPŲ 1 1

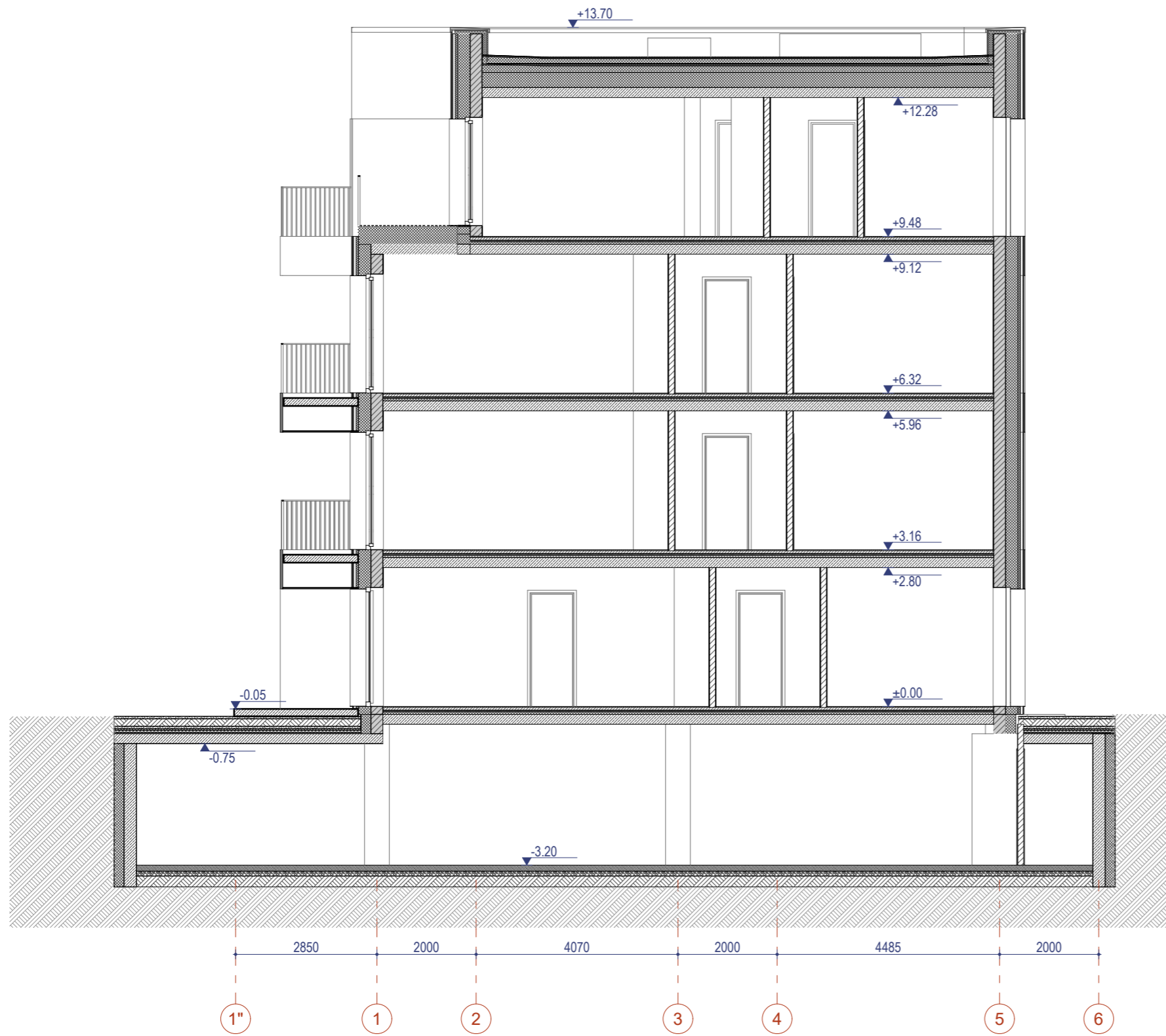

KVARTALO SCHEMA

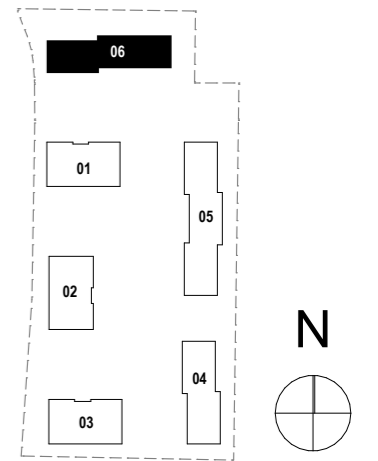

0	2026-04-10	Visuomenės informavimui
LAIDA	IŠLEIDIMO DATA	LAIDOS STATUSAS. KEITIMO PRIEŽASTIS (JEI TAIKOMA)
KVAL. PATV. DOK. NR.	UAB PO   NA   MA Ašmenos g. 4-9, Vilnius tel. +370 618 83846; kanciauskas@ponama.lt	
A1271	SPV	V.Kančiauskas
A1271	SA PDV	V.Kančiauskas
	ARCH.	V.Bružas
LT	STATYTOJAS IR (ARBA) UŽSAKOVAS UAB „SPV NS“	
STATINIO PROJEKTO PAVADINIMAS Daugiabučių pastatų paskirties grupės, daugiabučių gyvenamųjų namų Almino g. 3, Vilniuje, statybos projektas		
STATINIO NUMERIS IR PAVADINIMAS 06 Gyvenamosios paskirties pastatas		
DOKUMENTO PAVADINIMAS Pjūvis A1-A1, M:100		LAIDA 0
DOKUMENTO ŽYMUO PNM202602-06-PP-SA.B-07		LAPAS 1
		LAPŲ 1

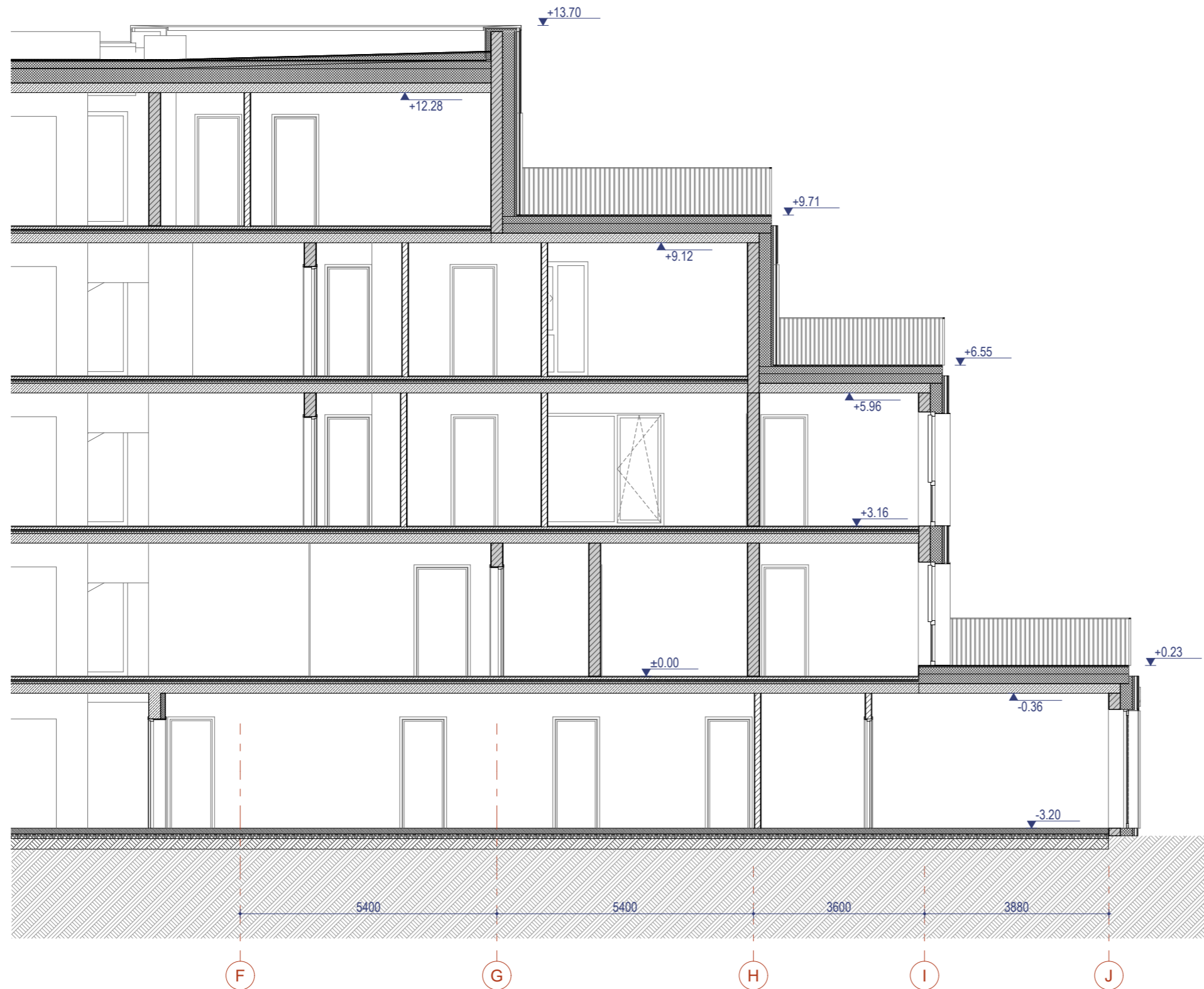

KVARTALO SCHEMA

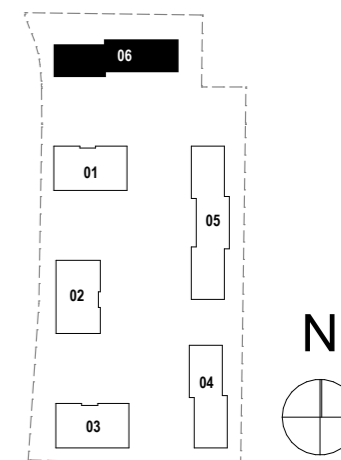

0	2026-04-10	Visuomenės informavimui
LAIDA	IŠLEIDIMO DATA	LAIDOS STATUSAS. KEITIMO PRIEŽASTIS (JEI TAIKOMA)
KVAL. PATV. DOK. NR.	UAB PO   NA   MA Ašmenos g. 4-9, Vilnius tel. +370 618 83846; kanciauskas@ponama.lt	
A1271	SPV	V.Kančiauskas
A1271	SA PDV	V.Kančiauskas
	ARCH.	V.Bružas
LT	STATYTOJAS IR (ARBA) UŽSAKOVAS UAB „SPV NS“	
STATINIO PROJEKTO PAVADINIMAS Daugiabučių pastatų paskirties grupės, daugiabučių gyvenamųjų namų Almino g. 3, Vilniuje, statybos projektas		
STATINIO NUMERIS IR PAVADINIMAS 06 Gyvenamosios paskirties pastatas		
DOKUMENTO PAVADINIMAS Pjūvis A2-A2, M:100		LAIDA 0
DOKUMENTO ŽYMUO PNM202602-06-PP-SA.B-08		LAPAS 1
		LAPŲ 1

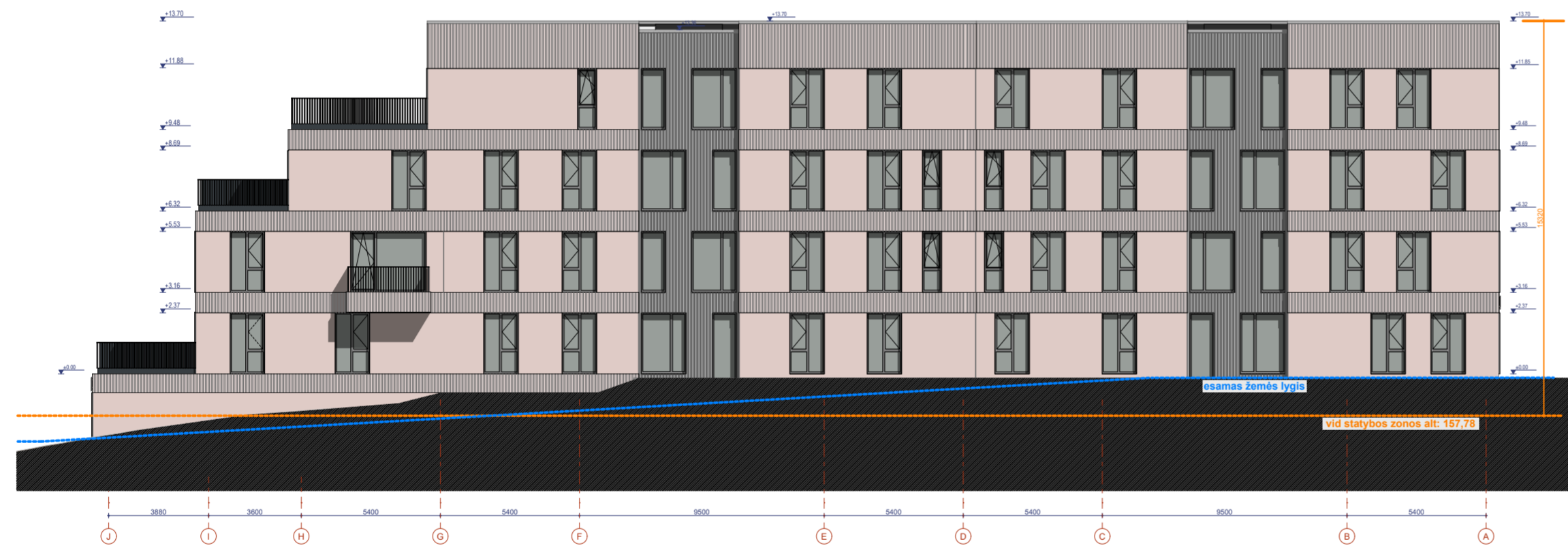
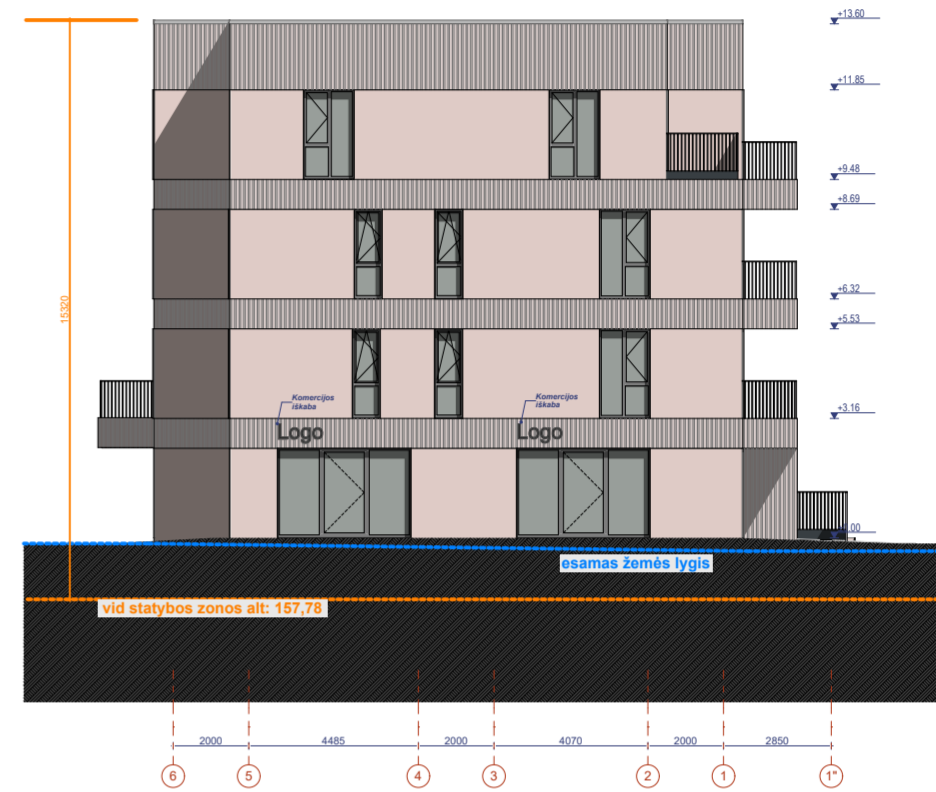
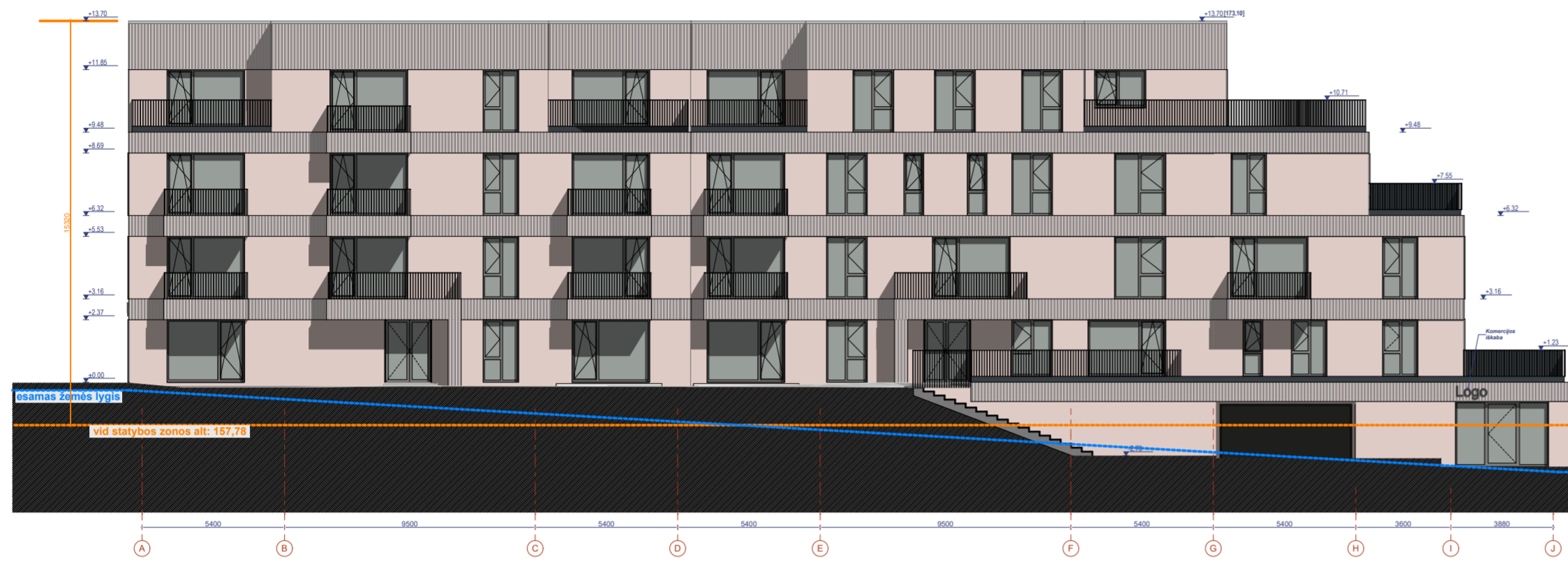

KVARTALO SCHEMA

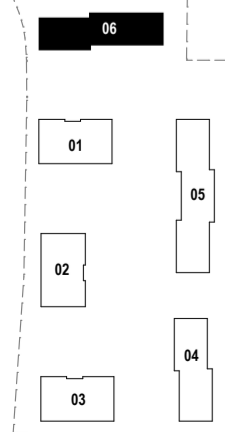

SUTARTINIAI ŽYMĖJIMAI - APDAILA			
NR	ŽYMĖJIMAS	PAVYZDYS	APRAŠYMAS
01			1 var. Trisluoksnių betono gaminių, atviro betono apdaila. Su grioveliais matinė. Griovelių dydį tikslinti su arch.
			2 var. Cementinė plokštė su grioveliais, matinės rausvos spalvos
			3 var. Vertikaliai kiljuojama klinkerio plyta, rausvos spalvos
02			1 var. Trisluoksnių betono gaminių, atviro betono apdaila. Lygi, matinė, rausvos spalvos.
			2 var. Cementinė plokštė lygi, matinės rausvos spalvos
			3 var. Horizontaliai kiljuojama klinkerio plyta, rausvos spalvos
03			1 var. Trisluoksnių betono gaminių, atviro betono apdaila. Su grioveliais matinė. Griovelių dydį tikslinti su arch.
			2 var. Cementinė plokštė su grioveliais, matinės pilkos spalvos
			3 var. Vertikaliai kiljuojama klinkerio plyta

0	2026-04-10	Visuomenės informavimui	
LAIDA	IŠLEIDIMO DATA	LAIDOS STATUSAS. KEITIMO PRIEŽASTIS (JEI TAIKOMA)	
KVAL. PATV. DOK. NR.	UAB PO   NA   MA		
	Ašmenos g. 4-9, Vilnius tel. +370 618 83846; kanciauskas@ponama.lt		
	A1271	SPV V.Kančiauskas	
	A1271	SA PDV V.Kančiauskas	
	ARCH.	V.Bružas	
LT	STATYTOJAS IR (ARBA) UŽSAKOVAS	DOKUMENTO ŽYMJMŲ	
	UAB „SPV NS“	PNM202602-06-PP-SA.B-09	
		STATINIO PROJEKTO PAVADINIMAS	LAIDA
		Daugiabučių pastatų paskirties grupės, daugiabučių gyvenamųjų namų Almino g. 3, Vilniuje, statybos projektas	0
		STATINIO NUMERIS IR PAVADINIMAS	LAPAS LAPŲ
		06 Gyvenamosios paskirties pastatas	1 1
		DOKUMENTO PAVADINIMAS	
		Fasadai, M1:200	