

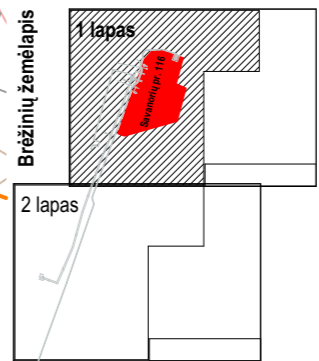

formatas A3

<div style="border: 1px solid black; padding: 2px; display: inline-block;"> 31 3A </div>	Projektuotojas: 313 architects, UAB į.k. 301313549, Manufaktūrų g. 20-224, LT-11342 Vilnius			Projektas: Administracinių pastatų grupės, administracinės paskirties pastato, Savanorių pr. 116, Vilniaus m. sav., statybos projektas	
	A2115	SPV	E. Romanovski	2025-07-21	Brėžinys: Situacijos schema
A1672	SPDV	E. Skukauskienė	2025-07-21	Mastelis	
Stadija	Užsakovas:			Kompleksas:	Laida
PP	UAB "KRONTO"			313-151-PP-SP-001	0

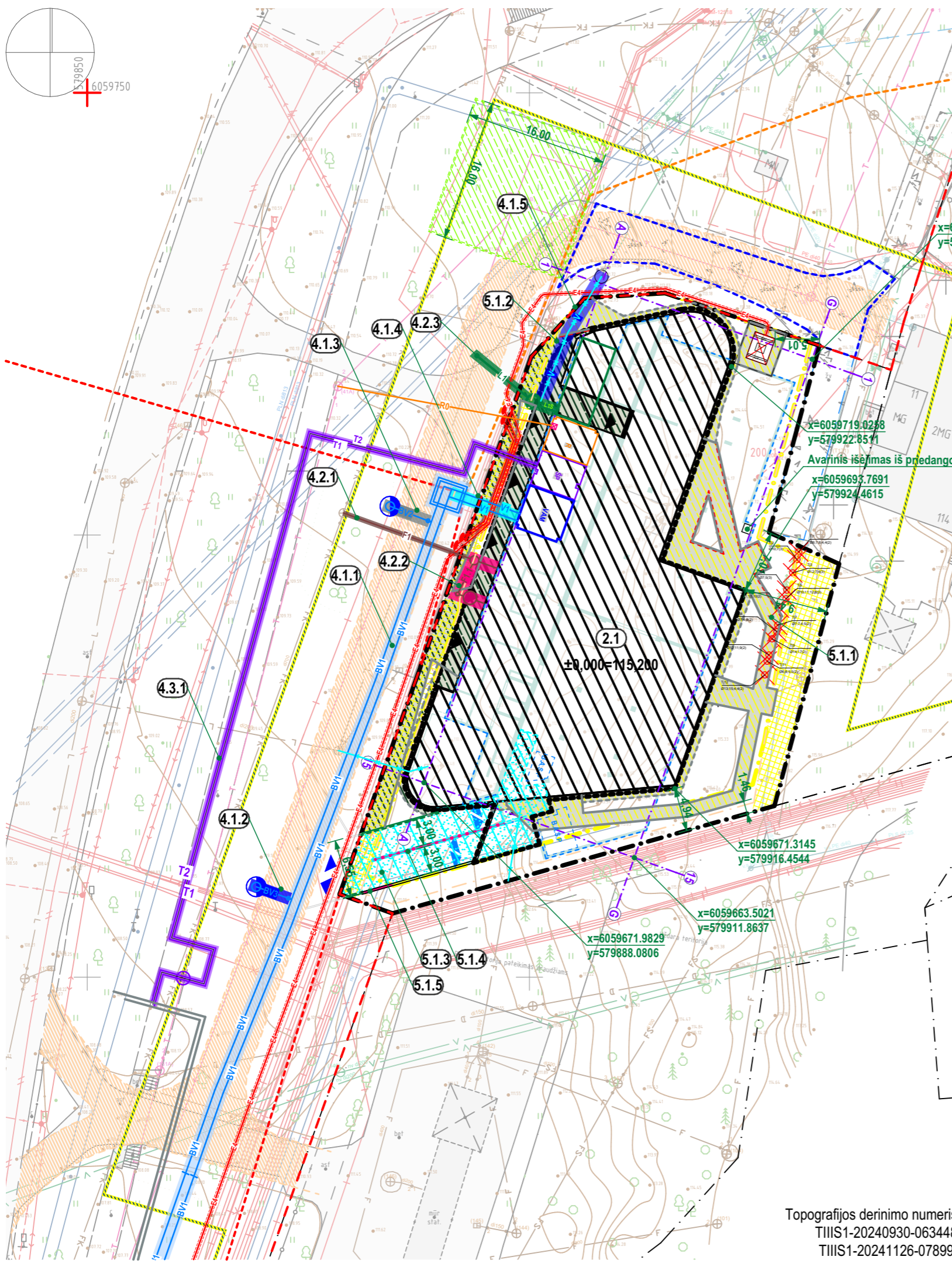
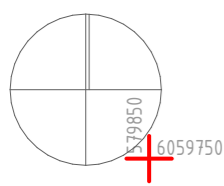

Sklypo sutartiniai žymėjimai

	Proj. administracinės paskirties pastatas. Antžeminė dalis ties žemės paviršiumi
	Proj. administracinės paskirties pastatas. Antžeminė dalis - konsolė
	Proj. administracinės paskirties pastatas. Požeminė pastato dalis
	Sklypo riba
	Greitųjų sklypų ribos
	Gatvės raudonosios linijos
	Sklypo antžeminio užstatymo riba pagal DP
	Sklypo požeminio užstatymo riba pagal DP
	VMS tarybos sprendimu 1-538 patvirtintame DP numatyta DP galiojimo riba
	Statinio un. Nr. 4400-1751-0939 riba
	Statinio un. Nr. 4400-5752-5672 riba
	Statinio un. Nr. 4400-5112-5014 riba
	Servitutai
	Įvažiavimas į sklypą
	Įvažiavimas į požeminį parkingą
	Įėjimai į pastatą
	Projektuojama transformatorinė pastotė
	Projektuojama techninė patalpa-šilumos punktas
	Projektuojama techninė patalpa-VAM
	Projektuojama techninė patalpa-serverinė
	Projektuojamos buitinių atliekų saugojimo patalpos
	VMS tarybos sprendimu 1-538 patvirtintame DP numatytas privažiavimo kelias
	Projektuojami vejos bortai
	Projektuojami vejos plastikiniai bortai
	Projektuojami šlaitų ribojantys plieno borteliai
	Projektuojami gatvės bortai
	Gaisrų gesinimo ir gelbėjimo automobilių apsisukimo aikštelės vieta (atskirai rengiamo privažiavimo kelio projekto apimtyje)
	Projektuojamas gaisrinis hidrantas
	Projektuojamas vandentiekio tinklas
	Projektuojamas buitinių nuotekų tinklas
	Projektuojamas lietaus nuotekų tinklas
	Projektuojamas slėginis lietaus nuotekų tinklas
	Projektuojamas šilumos tiekimo tinklas
	Projektuojama ryšių įvadinė trasa
	Projektuojamas 10kV elektros kabelis (apsauginiame vamzdyje)
	Naikinamas tinklas (tinklo dalis)
	Šalinami medžiai

Sklypo bendrieji rodikliai

Sklypo plotas, m ²	2 479
Užstatymo intensyvumas	2,01
Užstatymo tankumas, %	59
Projektuojamų automobilių stovėjimo vietų skaičius sklype	65
Pastato statybinis tūris, m ³	30 600
Priklausomųjų želdynų kiekis, %	25

Statinių sąrašas

Eilės Nr. (atitinkantis BSR)	Žymėjimas	Pavadinimas	Statybos rūšis / Statinio kategorija
2.1		Administracinės paskirties pastatas	Naujo statinio statyba / Ypatinasis
5.1.1		Pėsčiųjų takas PT-1	Naujo statinio statyba / II gr. nesudėtingas
5.1.2		Pėsčiųjų takas PT-2	Naujo statinio statyba / II gr. nesudėtingas
5.1.3		Įvažiavimas	Naujo statinio statyba / II gr. nesudėtingas
5.1.4		Atraminė siena AS-1	Naujo statinio statyba / Neypatingasis
5.1.5		Atraminė siena AS-2	Naujo statinio statyba / II gr. nesudėtingas
4.1.1		Bendro naudojimo šalto vandens tiekimo vamzdynas BV1	Naujo statinio statyba / Neypatingasis
4.1.2		Hidrantas BV2	Naujo statinio statyba / Neypatingasis
4.1.3		Hidrantas BV3	Naujo statinio statyba / Neypatingasis
4.1.4		Įvadinis vandentiekio tinklas V1	Naujo statinio statyba / I gr. nesudėtingas
4.1.5		Šalto vandens tiekimo vamzdynas	Rekonstravimas / I gr. nesudėtingas (Statinio un. nr. 4400-1632-0042)
4.2.1		Nuotekų šalinimo vamzdynas F1	Naujo statinio statyba / I gr. nesudėtingas
4.2.2		Nuotekų šalinimo vamzdynas F1.1	Naujo statinio statyba / I gr. nesudėtingas
4.2.3		Lietaus nuotekų šalinimo vamzdynas L1	Naujo statinio statyba / I gr. nesudėtingas
4.3.1		Šilumos tinklų vamzdynas	Naujo statinio statyba / II gr. nesudėtingas

Topografijos derinimo numeris:
 TIIIS1-20240930-063448;
 TIIIS1-20241126-078998

	Projektuotojas:	313 architects, UAB į.k. 301313549, Manufaktūrų g. 20-224, LT-11342 Vilnius	Projektas:	Administracinių pastatų grupės, administracinės paskirties pastato, Savanorių pr. 116, Vilniaus m. sav., statybos projektas
	A2115	SPV	E. Romanovski	2025-07-21
A1672	SPDV	E. Skukauskienė	2025-07-21	
Stadija	Užsakovas:	UAB "KRONTO"	Kompleksas:	313-151-PP-SP-002
PP			Lapas	1
			Lapų	2
			Laida	0

formatas A3

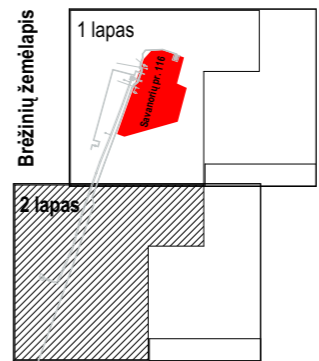
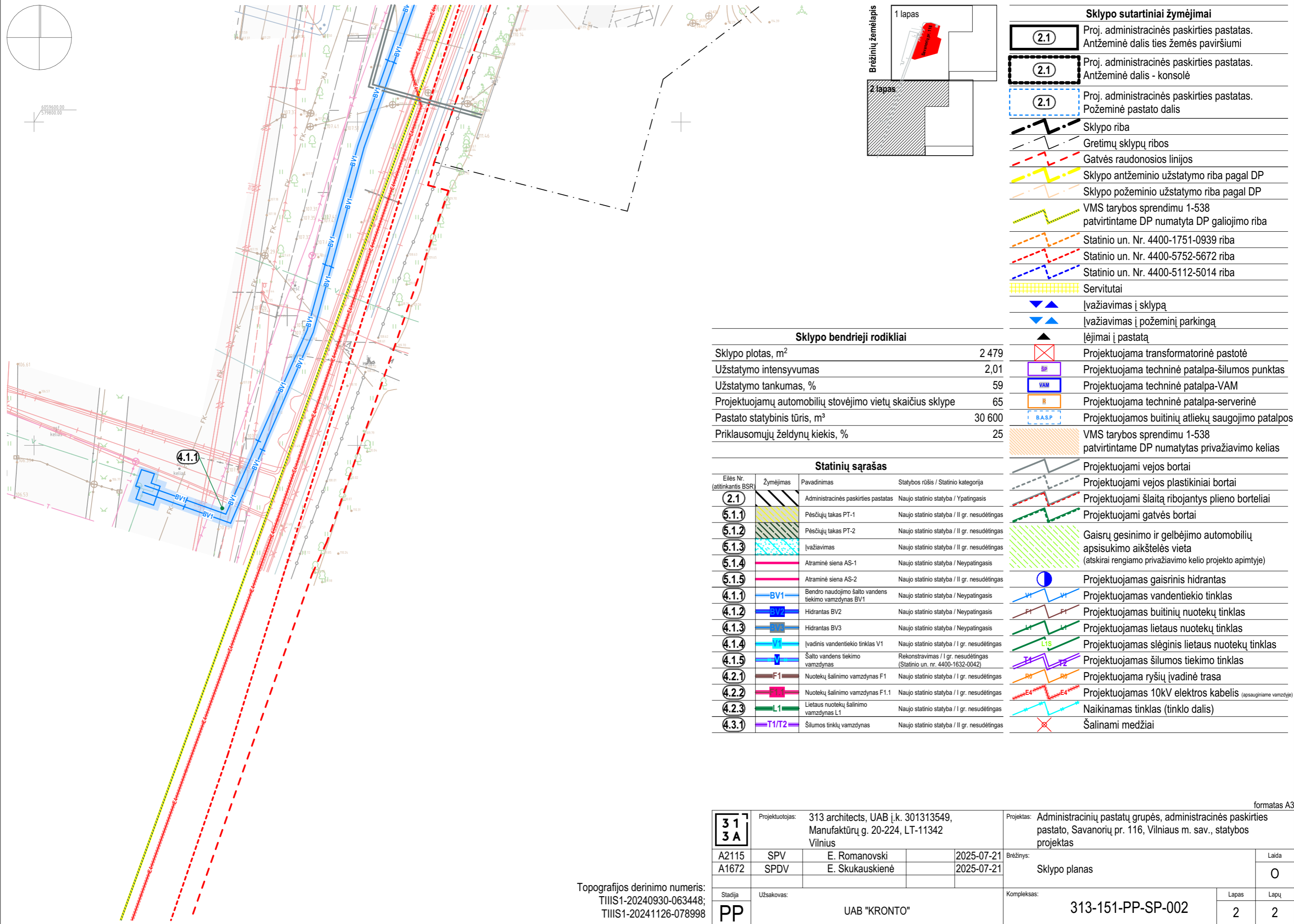

Sklypo sutartiniai žymėjimai

	Proj. administracinės paskirties pastatas. Antžeminė dalis ties žemės paviršiumi
	Proj. administracinės paskirties pastatas. Antžeminė dalis - konsolė
	Proj. administracinės paskirties pastatas. Požeminė pastato dalis
	Sklypo riba
	Gretimų sklypų ribos
	Gatvės raudonosios linijos
	Sklypo antžeminio užstatymo riba pagal DP
	Sklypo požeminio užstatymo riba pagal DP
	VMS tarybos sprendimu 1-538 patvirtintame DP numatyta DP galiojimo riba
	Statinio un. Nr. 4400-1751-0939 riba
	Statinio un. Nr. 4400-5752-5672 riba
	Statinio un. Nr. 4400-5112-5014 riba
	Servitutai
	Įvažiavimas į sklypą
	Įvažiavimas į požeminį parkingą
	Įėjimai į pastatą
	Projektuojama transformatorinė pastotė
	Projektuojama techninė patalpa-šilumos punktas
	Projektuojama techninė patalpa-VAM
	Projektuojama techninė patalpa-serverinė
	Projektuojamos buitinių atliekų saugojimo patalpos
	VMS tarybos sprendimu 1-538 patvirtintame DP numatytas privažiavimo kelias
	Projektuojami vejos bortai
	Projektuojami vejos plastikiniai bortai
	Projektuojami šlaitų ribojantys plieno borteliai
	Projektuojami gatvės bortai
	Gaisrų gesinimo ir gelbėjimo automobilių apsisukimo aikštelės vieta (atskirai rengiamo privažiavimo kelio projekto apimtyje)
	Projektuojamas gaisrinis hidrantas
	Projektuojamas vandentiekio tinklas
	Projektuojamas buitinių nuotekų tinklas
	Projektuojamas lietaus nuotekų tinklas
	Projektuojamas slėginis lietaus nuotekų tinklas
	Projektuojamas šilumos tiekimo tinklas
	Projektuojama ryšių įvadinė trasa
	Projektuojamas 10KV elektros kabelis (apsauginiame vamzdyje)
	Naikinamas tinklas (tinklo dalis)
	Šalinami medžiai

Sklypo bendrieji rodikliai

Sklypo plotas, m ²	2 479
Užstatymo intensyvumas	2,01
Užstatymo tankumas, %	59
Projektuojamų automobilių stovėjimo vietų skaičius sklype	65
Pastato statybinis tūris, m ³	30 600
Priklausomųjų želdynų kiekis, %	25

Statinių sąrašas

Eilės Nr. (atitinkantis BSR)	Žymėjimas	Pavadinimas	Statybos rūšis / Statinio kategorija
2.1		Administracinės paskirties pastatas	Naujo statinio statyba / Ypatingsis
5.1.1		Pėsčiųjų takas PT-1	Naujo statinio statyba / II gr. nesudėtingas
5.1.2		Pėsčiųjų takas PT-2	Naujo statinio statyba / II gr. nesudėtingas
5.1.3		Įvažiavimas	Naujo statinio statyba / II gr. nesudėtingas
5.1.4		Atraminė siena AS-1	Naujo statinio statyba / Neypatingasis
5.1.5		Atraminė siena AS-2	Naujo statinio statyba / II gr. nesudėtingas
4.1.1		Bendro naudojimo šalto vandens tiekimo vamzdynas BV1	Naujo statinio statyba / Neypatingasis
4.1.2		Hidrantas BV2	Naujo statinio statyba / Neypatingasis
4.1.3		Hidrantas BV3	Naujo statinio statyba / Neypatingasis
4.1.4		Įvadinis vandentiekio tinklas V1	Naujo statinio statyba / I gr. nesudėtingas
4.1.5		Šalto vandens tiekimo vamzdynas	Rekonstravimas / I gr. nesudėtingas (Statinio un. nr. 4400-1632-0042)
4.2.1		Nuotekų šalinimo vamzdynas F1	Naujo statinio statyba / I gr. nesudėtingas
4.2.2		Nuotekų šalinimo vamzdynas F1.1	Naujo statinio statyba / I gr. nesudėtingas
4.2.3		Lietaus nuotekų šalinimo vamzdynas L1	Naujo statinio statyba / I gr. nesudėtingas
4.3.1		Šilumos tinklų vamzdynas	Naujo statinio statyba / II gr. nesudėtingas

formatas A3

	Projektuotojas:	313 architects, UAB į.k. 301313549, Manufaktūrų g. 20-224, LT-11342 Vilnius		Projektas:	Administracinių pastatų grupės, administracinės paskirties pastato, Savanorių pr. 116, Vilniaus m. sav., statybos projektas		
	A2115	SPV	E. Romanovski	2025-07-21	Brėžinys:	Sklypo planas	
A1672	SPDV	E. Skukauskienė	2025-07-21	Laida			0
Stadija	Užsakovas:	UAB "KRONTO"		Kompleksas:	313-151-PP-SP-002	Lapas	Lapų
PP						2	2

Topografijos derinimo numeris:
 TIIS1-20240930-063448;
 TIIS1-20241126-078998

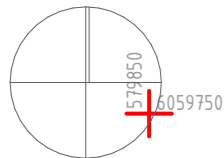

Sklypo sutartiniai žymėjimai	
	Proj. administracinės paskirties pastatas. Antžeminė dalis ties žemės paviršiumi
	Proj. administracinės paskirties pastatas. Antžeminė dalis - konsolė
	Proj. administracinės paskirties pastatas. Požeminė pastato dalis
	Sklypo riba
	Gretimų sklypų ribos
	Gatvės raudonosios linijos
	[važiavimas į sklypą
	[važiavimas į požeminį parkingą
	Įėjimai į pastatą
	Projektuojama transformatorinė pastotė
	Projektuojama techninė patalpa-šilumos punktas
	Projektuojama techninė patalpa-VAM
	Projektuojama techninė patalpa-serverinė
	Projektuojamos buitinių atliekų saugojimo patalpos
	Projektuojami vejos bortai
	Projektuojami vejos plastikiniai bortai
	Projektuojami šlaitų ribojantys plieno borteliai
	Projektuojami gatvės bortai
	Projektuojamos kietos dangos - pėsčiųjų takai
	Projektuojamos kietos dangos - eismo jungtis
	Projektuojama skaldos nuogrinda
	Šalinami medžiai
	Projektuojamo žemės paviršiaus horizontalės
	Projektuojamo pastato antžeminės dalies užstatymo kampas (numeris)
	Projektuojamo žemės paviršiaus altitudė antžeminės pastato dalies užstatymo kampe
	Esamo žemės paviršiaus altitudė antžeminės pastato dalies užstatymo kampe

Statinio statybos zonos **esamo** žemės paviršiaus vidutinės altitudės skaičiavimas:

$$\frac{([ALT-1]+[ALT-2]+[ALT-3]+[ALT-4]+[ALT-5]+[ALT-6]+[ALT-7]+[ALT-8]+[ALT-9])}{9} = \frac{(112,32+113,77+113,77+113,51+115,11+115,36+111,38+110,89+109,97)}{9} = 112,898$$

Statinio statybos zonos **projektuojamo** žemės paviršiaus vidutinės altitudės skaičiavimas:

$$\frac{([ALT-1]+[ALT-2]+[ALT-3]+[ALT-4]+[ALT-5]+[ALT-6]+[ALT-7]+[ALT-8]+[ALT-9])}{9} = \frac{(111,20+113,44+114,58+115,18+115,00+115,15+110,52+110,42+110,43)}{9} = 112,88$$

formatas A3

	Projektuotojas:	313 architects, UAB į.k. 301313549, Manufaktūrų g. 20-224, LT-11342 Vilnius		Projektas:	Administracinių pastatų grupės, administracinės paskirties pastato, Savanorių pr. 116, Vilniaus m. sav., statybos projektas	
	A2115	SPV	E. Romanovski	2025-07-21	Brėžinys:	Mastelis
A1672	SPDV	E. Skukauskienė	2025-07-21	Sklypo vertikalus planas		1:500
Stadija	Užsakovas:	UAB "KRONTO"		Kompleksas:	313-151-PP-SP-003	
PP					Laida	0

Topografijos derinimo numeris:
 TIIIS1-20240930-063448;
 TIIIS1-20241126-078998

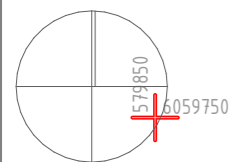

±0,000=115,200

Sklypo sutartiniai žymėjimai

	Proj. administracinės paskirties pastatas. Antžeminė dalis ties žemės paviršiumi
	Proj. administracinės paskirties pastatas. Antžeminė dalis - konsolė
	Proj. administracinės paskirties pastatas. Požeminė pastato dalis
	Sklypo riba
	Gretimų sklypų ribos
	Gatvės raudonosios linijos
	[važiavimas į sklypą]
	[važiavimas į požeminį parkingą]
	Įėjimai į pastatą
	Projektuojama transformatorinė pastotė
	Projektuojama techninė patalpa-šilumos punktas
	Projektuojama techninė patalpa-VAM
	Projektuojama techninė patalpa-serverinė
	Projektuojamos buitinių atliekų saugojimo patalpos
	Projektuojami vejos bortai
	Projektuojami vejos plastikiniai bortai
	Projektuojami šlaitų ribojantys plieno borteliai
	Projektuojami gatvės bortai
	Projektuojamos kietos dangos - pėsčiųjų takai
	Projektuojamos kietos dangos - eismo jungtis
	Projektuojama skaldos nuogrinda

Projektuojami želdiniai

Esamo medžio būklės indekso ženklai

	1 - GERA BŪKLĖ žymens spalva RGB - 23,181,44
	2 - PATENKINAMA BŪKLĖ žymens spalva RGB - 0,191,255
	3 - BLOGA BŪKLĖ žymens spalva RGB - 147,39,143
	4 - ŽUVĘS ŽELDINYS žymens spalva RGB - 99,100,102
	- ŠALINAMAS MEDIS žymens spalva RGB - 205,32,39
	5 - SAUGOMO GAMTOS OBJEKTO STATUSĄ TURINTIS MEDIS žymens spalva RGB - 176,108,59 Šaknų apsaugos plotas spindulys senoliams medžiams apskaičiuojamas kamieno Ø dauginant iš 26

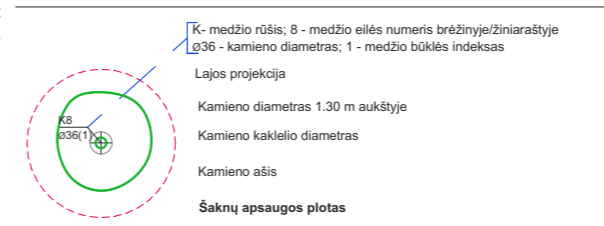

Nr.	Pavadinimas	Sodinuko dydis
S1	Klevas trakinis 'Elsrijk' / Acer campestre 'Elsrijk'	16-18 SG (5 cm)
S2	Šermukšnis japoninis / Sorbus commixta 'Dodong'	16-18 SG (5 cm)
S3	Šermukšnis japoninis / Sorbus commixta 'Dodong' (Daugiakamienis)	12-14 SG (10 cm kamienų suma)
S4	Klevas Ginalinis/ Acer Ginnala (Daugiakamienis)	12-14 SG (9 cm kamienų suma)
S5	Lamarko medlieva / Amelanchier canadensis lamarckii (Daugiakamienė)	200-250 cm H
S6	Kalninė pušis / Pinus mugo mughus, Kalninė pušis / Pinus mugo mughus var. Pumilio	40-60 cm (C) vazone, su suformuotu šaknynu
S7	Stefanandra karpytalapė / Stephanandra incista Crispa (1.1 m2 sodinami 4 vnt.)	40-60 cm (C) vazone, su suformuotu šaknynu
S8	Lanksva beržalapė / Spiraea betulifolia 'Tor' (1.1 m2 sodinami 3 vnt.)	60-80 cm (C) vazone, su suformuotu šaknynu
S9	Aukštesni varpiniai augalai ir daugiametės gėlės	C2-C5
S10	Žemesni varpiniai augalai ir daugiametės gėlės, kiliminiai augalai	C2-C5
S11	Veja	Sėklų mišinys

formatas A3

313A	Projektuotojas: 313 architects, UAB į.k. 301313549, Manufaktūrų g. 20-224, LT-11342 Vilnius
A2115	SPV E. Romanovski 2025-07-21
A1672	SPDV E. Skukauskienė 2025-07-21
Stadija	Užsakovas: UAB "KRONTO"
PP	

Projektas: Administracinių pastatų grupės, administracinės paskirties pastato, Savanorių pr. 116, Vilniaus m. sav., statybos projektas	Mastelis: 1:500
Brėžinys: Sklypo sutvarkymo planas	Laida: 0
Kompleksas: 313-151-PP-SP-004	

Topografijos derinimo numeris:
TIIIS1-20240930-063448;
TIIIS1-20241126-078998

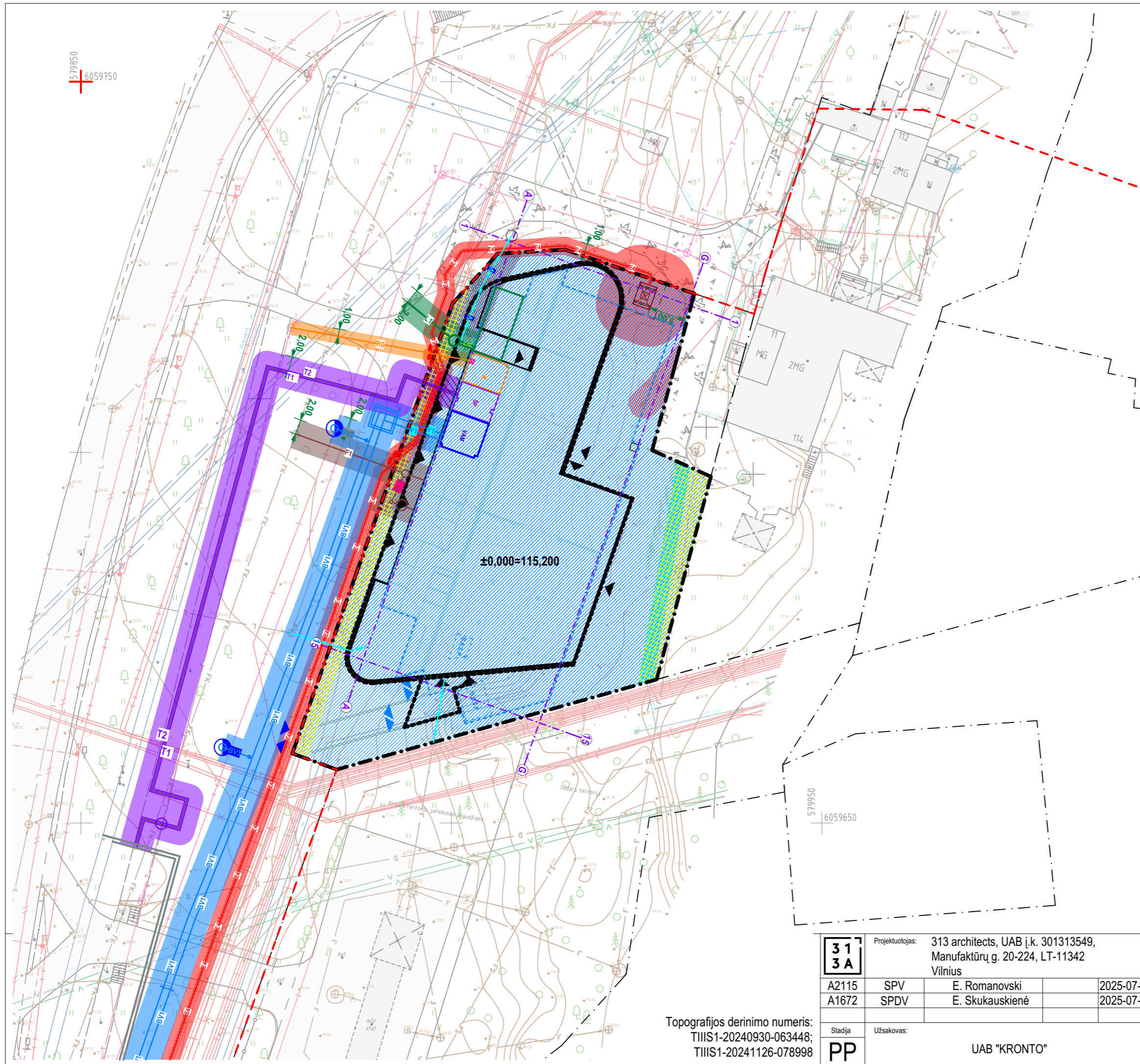

Sklypo sutartiniai žymėjimai	
	Proj. administracinės paskirties pastatas. Antžeminė dalis ties žemės paviršiumi
	Proj. administracinės paskirties pastatas. Antžeminė dalis - konsolė
	Proj. administracinės paskirties pastatas. Požeminė pastato dalis
	Sklypo riba
	Gretimų sklypų ribos
	Gatvės raudonosios linijos
	Servitutai
	Įvažiavimas į sklypą
	Įvažiavimas į požeminį parkingą
	Įėjimai į pastatą
	Projektuojama transformatorinė pastotė
	Projektuojama techninė patalpa-šilumos punktas
	Projektuojama techninė patalpa-VAM
	Projektuojama techninė patalpa-serverinė
	Projektuojamos buitinių atliekų saugojimo patalpos
	Projektuojamas gaisrinis hidrantas
	Projektuojamas vandentiekio tinklas ir jo AZ
	Projektuojamas buitinių nuotekų tinklas ir jo AZ
	Projektuojamas lietaus nuotekų tinklas ir jo AZ
	Projektuojamas šilumos tiekimo tinklas ir jo AZ
	Projektuojama ryšių įvadinė trasa ir jos AZ
	Projektuojamas elektros tinklas ir jo AZ
	Naikinamas tinklas (tinklo dalis)
	Esama elektros tinklų AZ
	Esama skirstomųjų dujotiekių AZ
	Esama požeminio vandens vandenviečių AZ
	Esama vandens tiekimo ir nuotekų, paviršinių nuotekų tvarkymo infrastruktūros AZ

±0,000=115,200

579950
6059650

formatas A3

	Projektuotojas: 313 architects, UAB į.k. 301313549, Manufaktūrų g. 20-224, LT-11342 Vilnius		Projektas: Administracinių pastatų grupės, administracinės paskirties pastato, Savanorių pr. 116, Vilniaus m. sav., statybos projektas	
	A2115	SPV	E. Romanovski	2025-07-21
A1672	SPDV	E. Skukauskienė	2025-07-21	
Stadija	Užsakovas: UAB "KRONTO"			Brėžinys: Sklypo teritorijų, kuriose taikomos specialiosios žemės naudojimo sąlygos, planas
	Kompleksas: 313-151-PP-SP-005			Mastelis: 1:500
				Laida: 0

Topografijos derinimo numeris:
TIIIS1-20240930-063448;
TIIIS1-20241126-078998

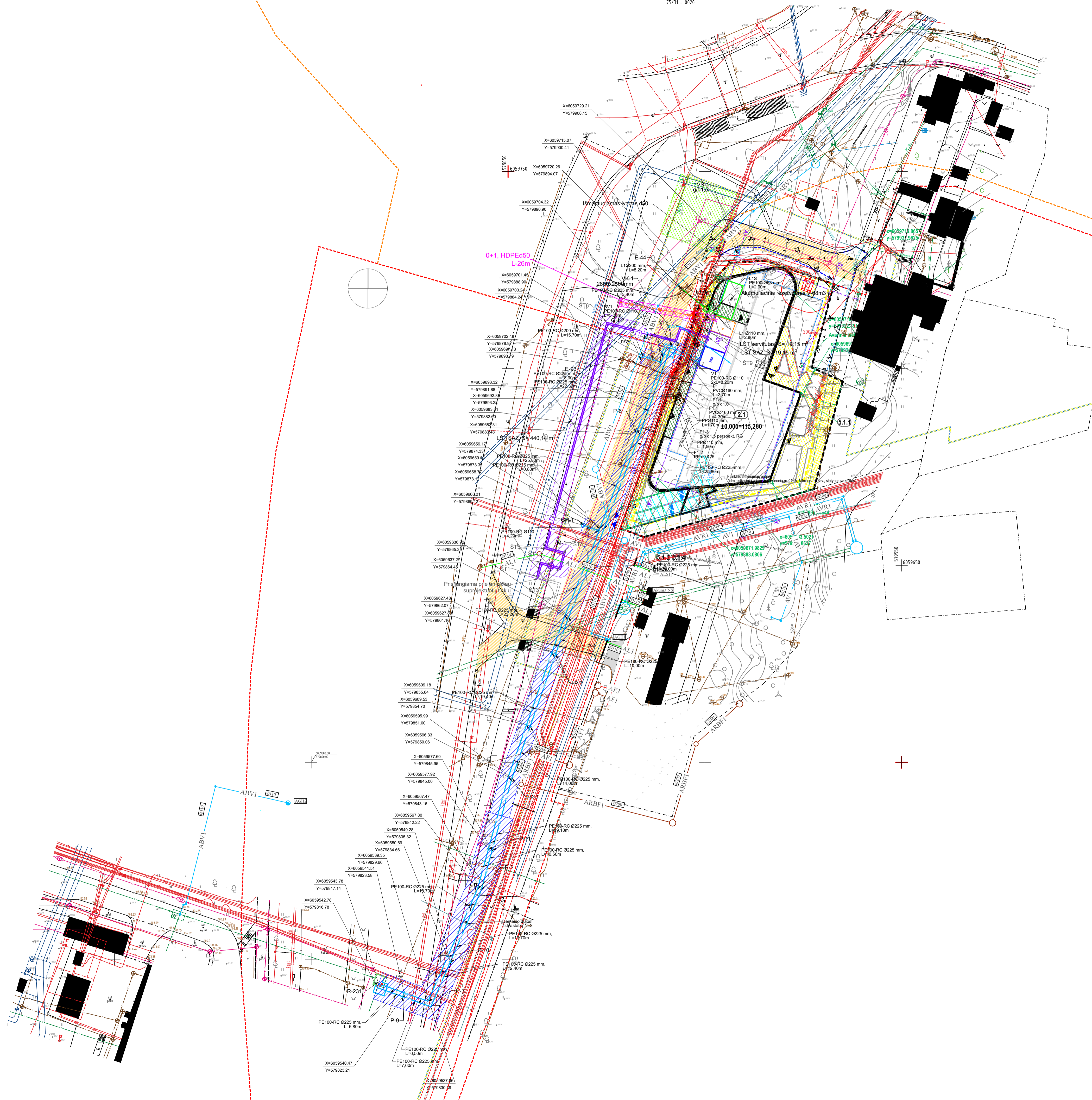

Situacijos planas

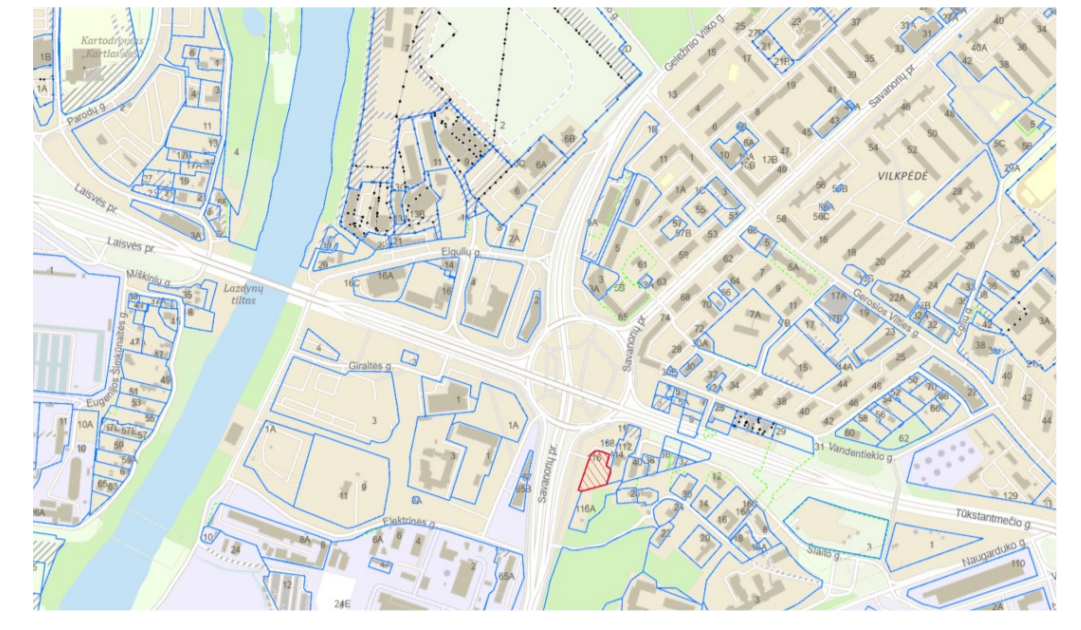

- Projektuojami tinklai**
- V1- Projektuojamas vandentekio tinklas
 - BV1- Projektuojamas bendro naudojimo vandentekio tinklas /BV1, BV2, BV3/
 - F1- Projektuojamas buitinių nuotekų tinklas /F1, F1.1/
 - L1- Projektuojamas lietaus nuotekų tinklas
 - L1S- Projektuojamas slėginis lietaus nuotekų tinklas
 - AV1- Projektuojamų V1, BV1, F1, L1, L1S inžinerinių tinklų apsaugos zona
 - AV1- Projektuojami šilumos tiekimo tinklai
 - AV1- Projektuojama šilumos tinklų apsaugos zona
 - AV1- Projektuojama šilumos tinklų servitutas
 - AV1- Projektuojama ryšių laidinė trasa
 - AV1- Projektuojama elektroninių ryšių apsaugos zona
 - AV1- Projektuojamas hidrantas
 - E- Projektuojama 10kV elektros kabelis apsauginiam vamzdyje
 - E- Projektuojama elektros tinklų apsaugos zona
 - VK-1- Projektuojama vandentekio kamera
 - F1- Projektuojamas buitinių nuotekų šulinys
 - L1- Projektuojamas lietaus nuotekų šulinys
 - R- Rekonstruojamas šulinys/kamera
 - GH- Projektuojamas galinis hidrantas
 - P- Projektuojamas vandentekio tinklo posūkis
 - AV1- Anksčiau suprojektuotas vandentekio tinklas
 - AV1- Anksčiau suprojektuotas bendro naudojimo vandentekio tinklas
 - AV1- Anksčiau suprojektuotas rekonstruojamas vandentekio tinklas
 - AF1- Anksčiau suprojektuotas buitinių nuotekų tinklas
 - ARBF1- Anksčiau suprojektuotas rekonstruojamas bendro naudojimo buitinių nuotekų tinklas
 - AF3- Anksčiau suprojektuotas gamybinių nuotekų tinklas
 - AL1- Anksčiau suprojektuotas lietaus nuotekų tinklas
 - AL1S- Anksčiau suprojektuotas slėginis lietaus nuotekų tinklas
 - AR0- Anksčiau suprojektuotas ryšių tinklas

- Sklypo sutartiniai žymėjimai**
- (2.1) Proj. administracinės paskirties pastatas. Antžeminė dalis ties žemės paviršiumi
 - (2.1) Proj. administracinės paskirties pastatas. Antžeminė dalis - konsolė
 - (2.1) Proj. administracinės paskirties pastatas. Požeminė pastato dalis
 - Sklypo riba
 - Gretimų sklypų ribos
 - Galvos raudonosios linijos
 - Sklypo antžeminio užstatymo riba pagal DP
 - Sklypo požeminio užstatymo riba pagal DP
 - VMS tarybos sprendimu 1-538 patvirtintame DP numatyta DP galiojimo riba
 - Statinio un. Nr. 4400-1751-0939 riba
 - Statinio un. Nr. 4400-5752-5672 riba
 - Statinio un. Nr. 4400-5112-5014 riba
 - Servitutai
 - Ivažiavimas į sklypą
 - Ivažiavimas į požeminį parkingą
 - Iėjimai į pastatą
 - Projektuojama transformatorinė pastotė
 - Projektuojama techninė patalpa-šilumos punktas
 - Projektuojama techninė patalpa-VAM
 - Projektuojama techninė patalpa-serverinė
 - Projektuojamas buitinių atliekų saugojimo patalpos
 - VMS tarybos sprendimu 1-538 patvirtintame DP numatytas privažiavimo kelias
 - Projektuojami vejos bortai
 - Projektuojami vejos plastikiniai bortai
 - Projektuojami šlaitų ribojantys plieno borteliai
 - Projektuojami gatvės bortai
 - Gaisrų gesinimo ir gelbėjimo automobilių apsisukimo aikštelės vieta (atskirai rengiamo privažiavimo kelio projekto apimtyje)

Statinų sąrašas

Etako Nr. (atitiktas BSR)	Žymėjimas	Pavadinimas	Statybos rūšis / Statinio kategorija
(2.1)		Administracinės paskirties pastatas	Naugo statinio statyba / Įstatyginas
5.1.1		Priedų laikas PT-1	Naugo statinio statyba / II gr. neauštirgintas
5.1.2		Priedų laikas PT-2	Naugo statinio statyba / II gr. neauštirgintas
5.1.3		Išžalavimas	Naugo statinio statyba / II gr. neauštirgintas
5.1.4		Atšalinė siena AS-1	Naugo statinio statyba / Nepatardingas
5.1.5		Atšalinė siena AS-2	Naugo statinio statyba / II gr. neauštirgintas

- Pastabos:
- Brežinį skaityti kartu su:
 - Sklypo plano dalies (SP) dokumentais;
 - Statinių architektūros dalies (SA) dokumentais;
 - Bendrosios dalies (BD) dokumentais;
 - Lietaus nuotekų šalinimo dalies (LVN) dokumentais;
 - Šilumos tiekimo dalies (ŠT) dokumentais;
 - Lauko elektrotechnikos (LE) dokumentais;
 - Lauko elektroninių ryšių dalies (LER) dokumentais;
 - Statybų metu rangovas privalo visų dangų ir gaminių matmenis patikrinti ir patikslinti statybos aikštelėje.
 - Visi vykdomi darbai privalo atitikti aktualius statybos procesus reglamentuojančius statutinius reikalavimus, metodinius nurodymus bei gamintojų/iekėjų reikalavimus.
 - Anksčiau suprojektuoti tinklai projektu "Administracinio pastato. Savanorių pr. 116A, Vilniaus m. sav.", statybos projektas".

31 3A	Projektuotojas:	313 architects, UAB [k. 301313549, Manufaktūrų g. 20-224, LT-11342 Vilnius]	Projektas:	Administracinių pastatų grupės, administracinės paskirties pastato, Savanorių pr. 116, Vilniaus m. sav., statybos projektas	Laida	0
	A2115 A1672	SPV E. Romanovski E. Skukauskienė	2025-06-18 2025-06-18	Dirėtojas: Suvestinis inžinerinių tinklų planas M1:500		
Stadija	Užsakovas:	Kompleksas:	Lapas	Lapų		
PP	UAB "KRONTO"	313-151-PP-ITS-001	1	2		

Topografijos derinimo numeris:
TIIIS1-20240930-063448;
TIIIS1-20241126-078998

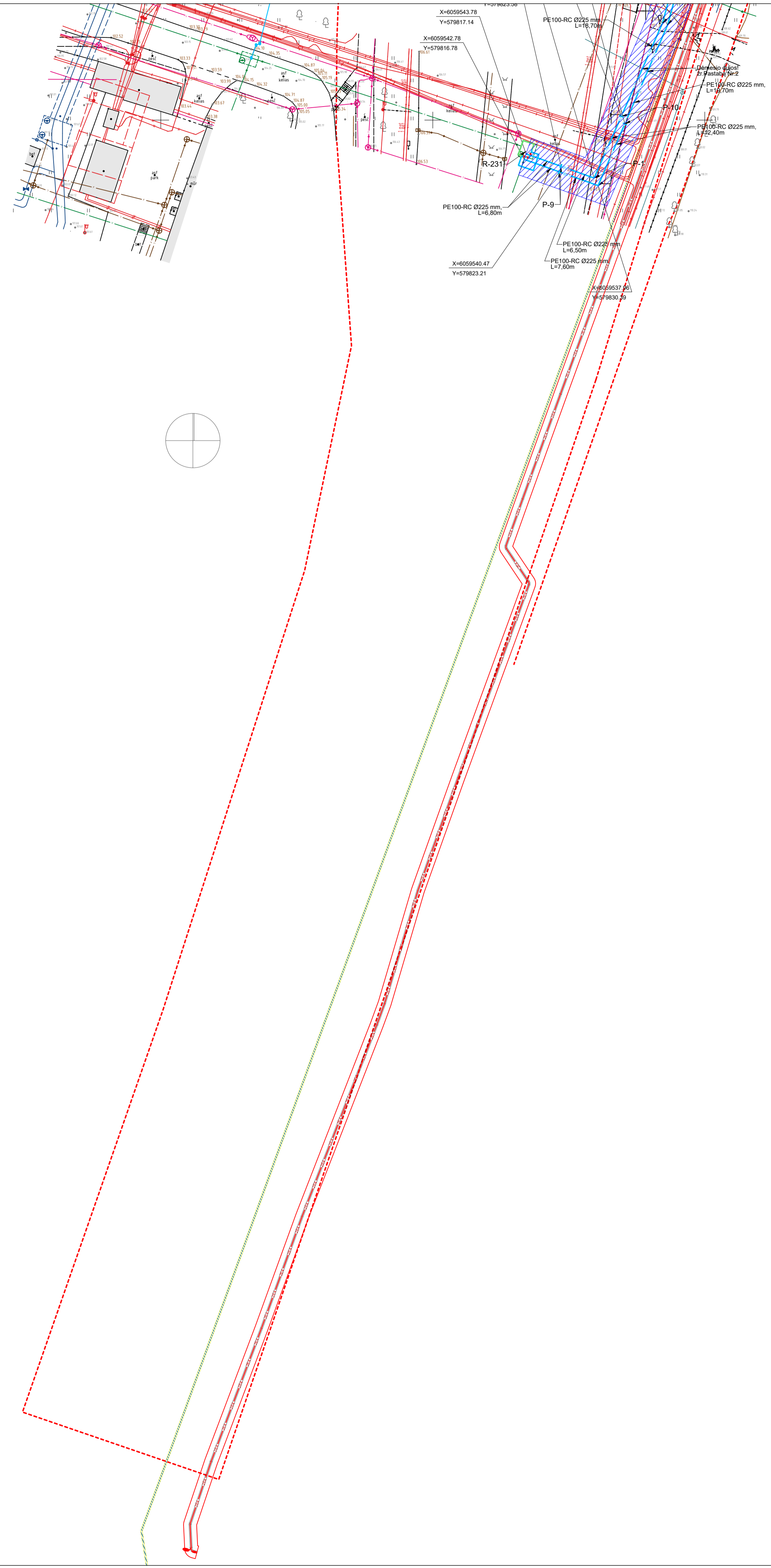

Situacijos planas

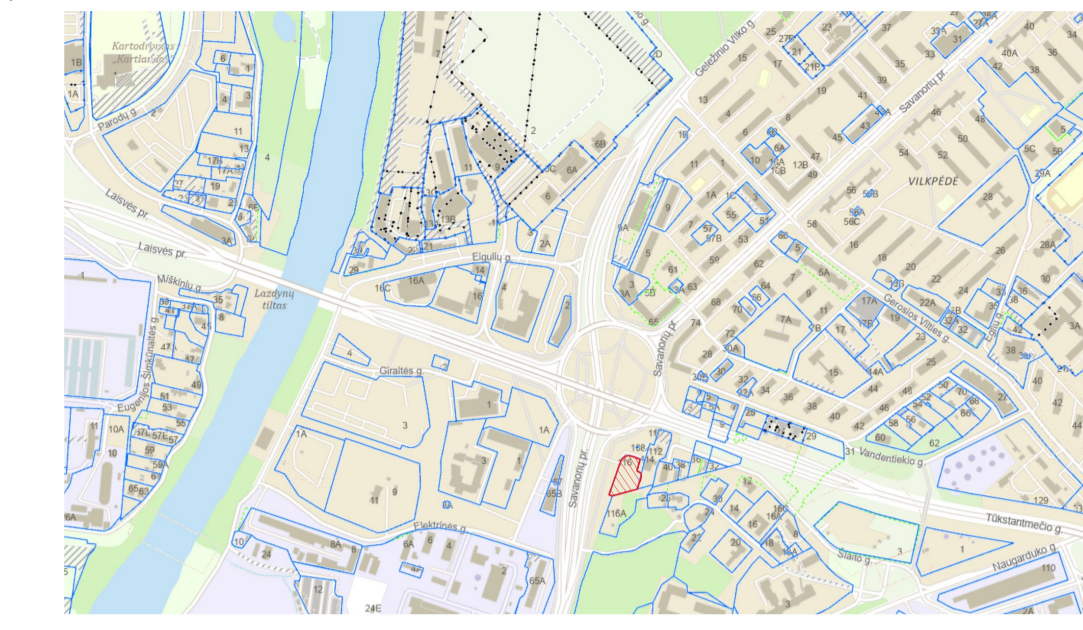

Projektuojami tinklai	
—V1—	Projektuojamas vandentiekio tinklas
—BV1—	Projektuojamas bendro naudojimo vandentiekio tinklas /BV1, BV2, BV3/
—F1—	Projektuojamas buitinių nuotekų tinklas /F1, F1.1/
—L1—	Projektuojamas lietaus nuotekų tinklas
—L1S—	Projektuojamas slėginis lietaus nuotekų tinklas
▨▨▨▨	Projektuojamų V1, BV1, F1, L1, L1S inžinerinių tinklų apsaugos zona
▨▨▨▨	Projektuojami šilumos tiekimo tinklai
▨▨▨▨	Projektuojama šilumos tinklų apsaugos zona
▨▨▨▨	Projektuojamas šilumos tinklų servitutas
—R0—	Projektuojama ryšių įvadinė trasa
▨▨▨▨	Projektuojama elektroninių ryšių apsaugos zona
●	Projektuojamas hidrantas
—E4—	Projektuojamas 10kV elektros kabelis apsauginiame vamzdyje
▨▨▨▨	Projektuojama elektros tinklų apsaugos zona
VK-1	Projektuojama vandentiekio kamera
F1...	Projektuojamas buitinių nuotekų šulinys
L1...	Projektuojamas lietaus nuotekų šulinys
R...	Rekonstruojamas šulinys/kamera
GH...	Projektuojamas gaisrinis hidrantas
P...	Projektuojamas vandentiekio tinklo posūkis
—AV1—	Anksčiau suprojektuotas vandentiekio tinklas
—ABV1—	Anksčiau suprojektuotas bendro naudojimo vandentiekio tinklas
—AVR1—	Anksčiau suprojektuotas rekonstruojamas vandentiekio tinklas
—AF1—	Anksčiau suprojektuotas buitinių nuotekų tinklas
—ARBF1	Anksčiau suprojektuotas rekonstruojamas bendro naudojimo buitinių nuotekų tinklas
—AF3—	Anksčiau suprojektuotas gamybinių nuotekų tinklas
—AL1—	Anksčiau suprojektuotas lietaus nuotekų tinklas
—ALS—	Anksčiau suprojektuotas slėginis lietaus nuotekų tinklas
—AR0—	Anksčiau suprojektuotas ryšių tinklas

Sklypo sutartiniai žymėjimai	
2.1	Proj. administracinės paskirties pastatas. Antžeminė dalis ties žemės paviršiumi
2.1	Proj. administracinės paskirties pastatas. Antžeminė dalis - konsolė
2.1	Proj. administracinės paskirties pastatas. Požeminė pastato dalis
▨▨▨▨	Sklypo riba
▨▨▨▨	Grėtimų sklypų ribos
▨▨▨▨	gatvės naudojimosi linijos
▨▨▨▨	Sklypo antžeminio užstatymo riba pagal DP
▨▨▨▨	Sklypo požeminio užstatymo riba pagal DP
▨▨▨▨	VMS tarybos sprendimu 1-538 patvirtinamo DP numatyta DP galiojimo riba
▨▨▨▨	Statinio un. Nr. 4400-1751-0939 riba
▨▨▨▨	Statinio un. Nr. 4400-5752-5672 riba
▨▨▨▨	Statinio un. Nr. 4400-5112-5014 riba
▨▨▨▨	Servitutai
▨▨▨▨	Įvažiuojamas į sklypą
▨▨▨▨	Įvažiuojamas į požeminį parkingą
▨▨▨▨	Įėjimai į pastatą
▨▨▨▨	Projektuojama transformatorinė pastotė
▨▨▨▨	Projektuojama techninė patalpa-šilumos punktas
▨▨▨▨	Projektuojama techninė patalpa-VAM
▨▨▨▨	Projektuojama techninė patalpa-serverinė
▨▨▨▨	Projektuojamos buitinių atliekų surgojimo patalpos
▨▨▨▨	VMS tarybos sprendimu 1-538 patvirtinamo DP numatyta privažiavimo kelias
▨▨▨▨	Projektuojami vejos bortai
▨▨▨▨	Projektuojami šlaitų ribojantys pilno borteliai
▨▨▨▨	Projektuojami gatvės bortai
▨▨▨▨	Gaisrų gesinimo ir gelbėjimo automobilių apsisukimo aikštelės vieta (atskirai rengiamo privažiavimo kelio projekto apimtyje)

Statinių sąrašas			
Eks. Nr. (atitinkantis ESR)	Žymėjimas	Pavadinimas	Statybos riba / Statinio kategorija
2.1	▨▨▨▨	Administracinės paskirties pastatas	Naupo statinio statyba / Įstatygas
5.1.1	▨▨▨▨	Pastatų takas PT.1	Naupo statinio statyba / II gr. neusudėtingas
5.1.2	▨▨▨▨	Pastatų takas PT.2	Naupo statinio statyba / II gr. neusudėtingas
5.1.3	▨▨▨▨	Įvažiuojamas	Naupo statinio statyba / II gr. neusudėtingas
5.1.4	▨▨▨▨	Atžeminė siena AS-1	Naupo statinio statyba / Neįstatygas
5.1.5	▨▨▨▨	Atžeminė siena AS-2	Naupo statinio statyba / II gr. neusudėtingas

- Pastabos:
- Brėžinį skaityti kartu su:
 - Sklypo plano dalies (SP) dokumentais;
 - Statinių architektūros dalies (SA) dokumentais;
 - Bendrosios dalies (BD) dokumentais;
 - Lietaus nuotekų šalinimo dalies (LVN) dokumentais;
 - Šilumos tiekimo dalies (ŠT) dokumentais;
 - Lauko elektrotechnikos (LE) dokumentais;
 - Lauko elektroninių ryšių dalies (LER) dokumentais;
 - Statybų metu rangovas privalo visų dangų ir gaminių matmenis patikrinti ir patikslinti statybos aikštelėje.
 - Visi vykdomi darbai privalo atitikti aktualius statybos procesus reglamentuojančius statutinius reikalavimus, metodinius nurodymus bei gamintojų/teikėjų reikalavimus.
 - Anksčiau suprojektuoti tinklai projektu "Administracinio pastato, Savanorių pr. 116A, Vilniaus m. sav., statybos projektas".

31 3A	Projektuotojas:	313 architects, UAB [k. 301313549, Manufaktūrų g. 20-224, LT-11342 Vilnius]	Projektas:	Administracinių pastatų grupės, administracinės paskirties pastato, Savanorių pr. 116, Vilniaus m. sav., statybos projektas	formatas A1
	A2115	SPV	E. Romanovski	2025-06-18	brėžėjas
A1672	SPDV	E. Skukauskienė	2025-06-18		
Topografinis derinimo numeris:	TIIS1-20240930-063448;		TIIS1-20241126-078998		
PP	UAB "KRONTO"	313-151-PP-ITS-001	Lapis	2	2

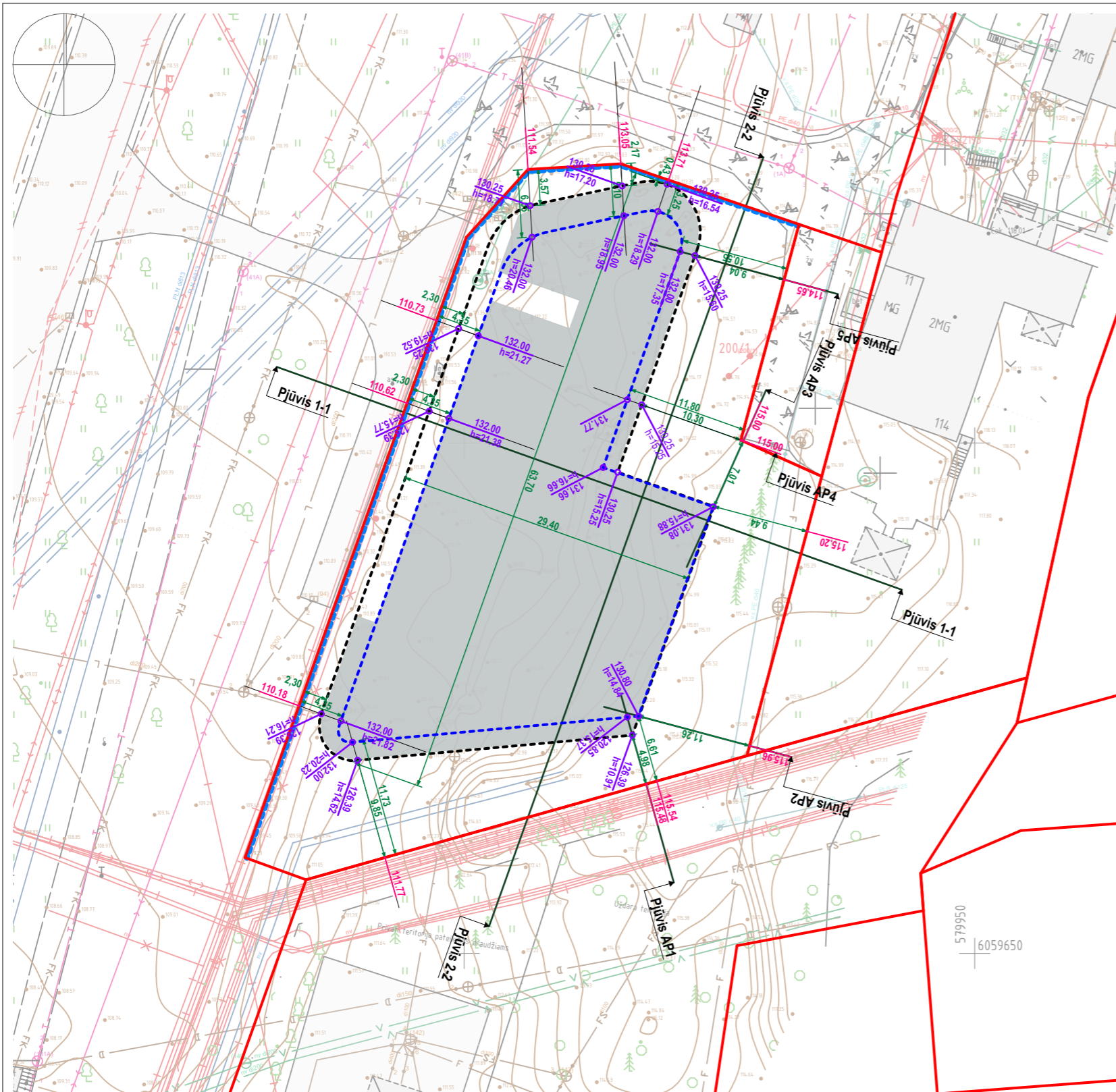

Sklypo sutartiniai žymėjimai	
	Proj. administracinės paskirties pastatas. Antžeminė dalis, turinti sąlytį su žemės paviršiumi
	Proj. administracinės paskirties pastatas. Labiausiai išsikišusios konstrukcijos
	Proj. administracinės paskirties pastatas. Stogo parapetas (aukščiasios vietos)
	Sklypo riba
	Sklypo ribos kraštinės, kuriose neišlaikomi norminiai atstumai nuo pastato iki sklypo ribos
	Pastato aukščio absoliutinė altitudė nurodytoje vietoje / Nurodytos pastato vietos aukštis (nuo sklypo ribos žemės paviršiaus altitudės)
	Sklypo ribos žemės paviršiaus altitudė (nurodytoje vietoje)

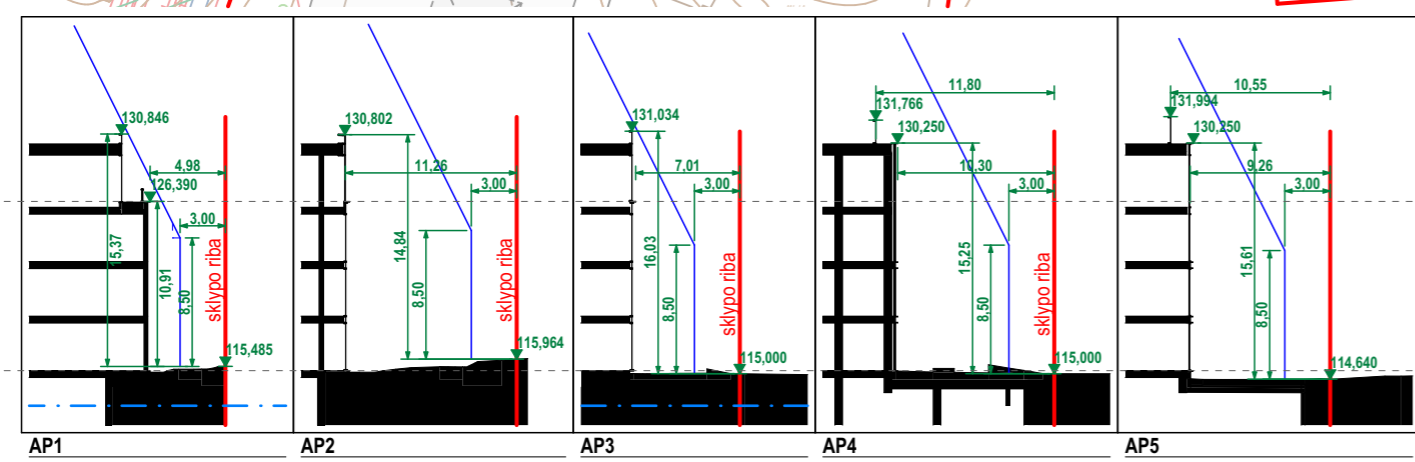
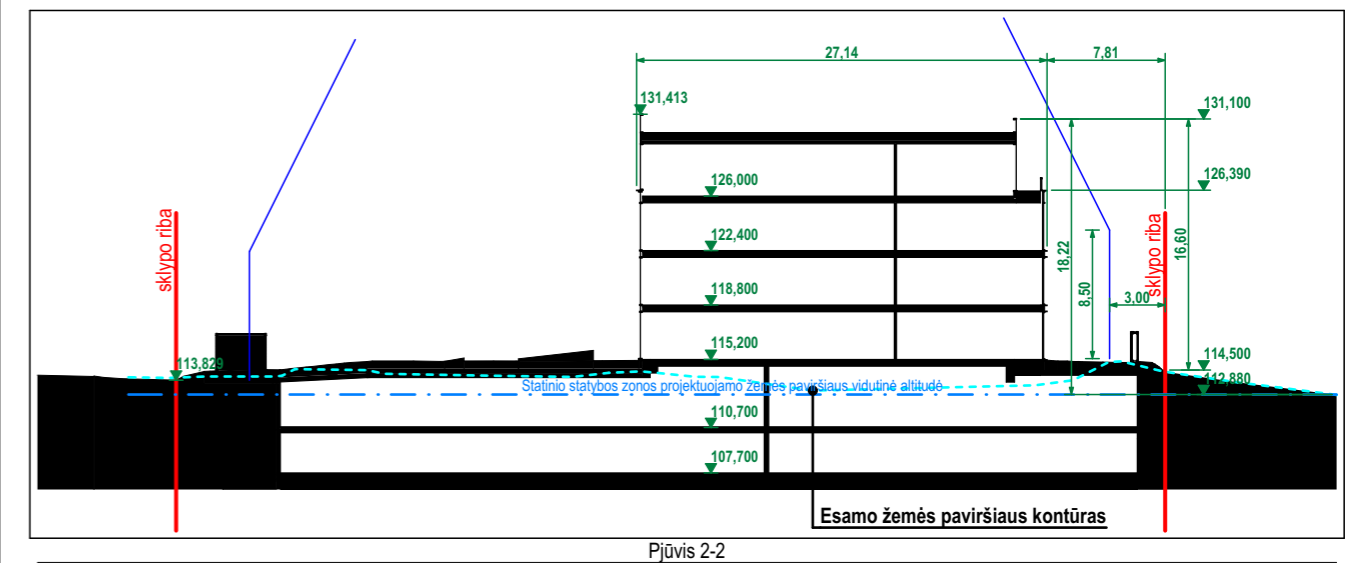
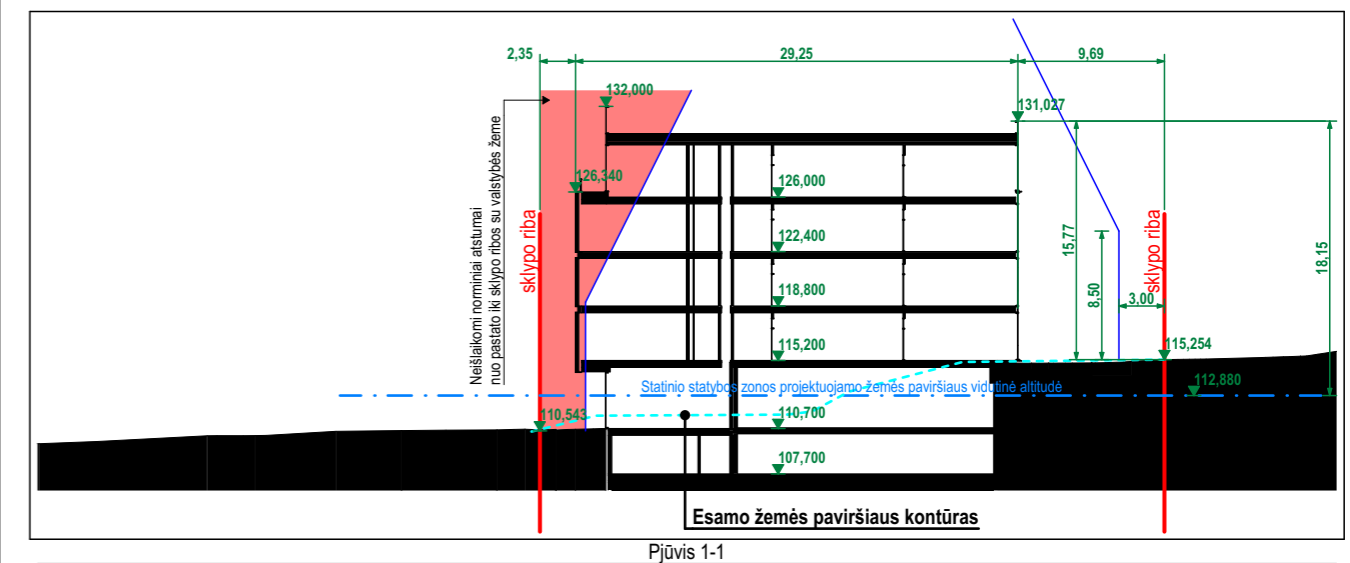

Topografijos derinimo numeris:
 TIIIS1-20240930-063448;
 TIIIS1-20241126-078998

	Projektuotojas:	313 architects, UAB į.k. 301313549, Manufaktūrų g. 20-224, LT-11342 Vilnius		Projektas:	Administracinių pastatų grupės, administracinės paskirties pastato, Savanorių pr. 116, Vilniaus m. sav., statybos projektas	
	A2115	SPV	E. Romanovski	2025-07-21	Brėžinys:	Mastelis
A1672	SPDV	E. Skukauskienė	2025-07-21	Atstumų iki sklypo ribos schema		1:500
Stadija	Užsakovas:	Kompleksas:		Laida		
PP	UAB "KRONTO"	313-151-PP-SP-006		0		

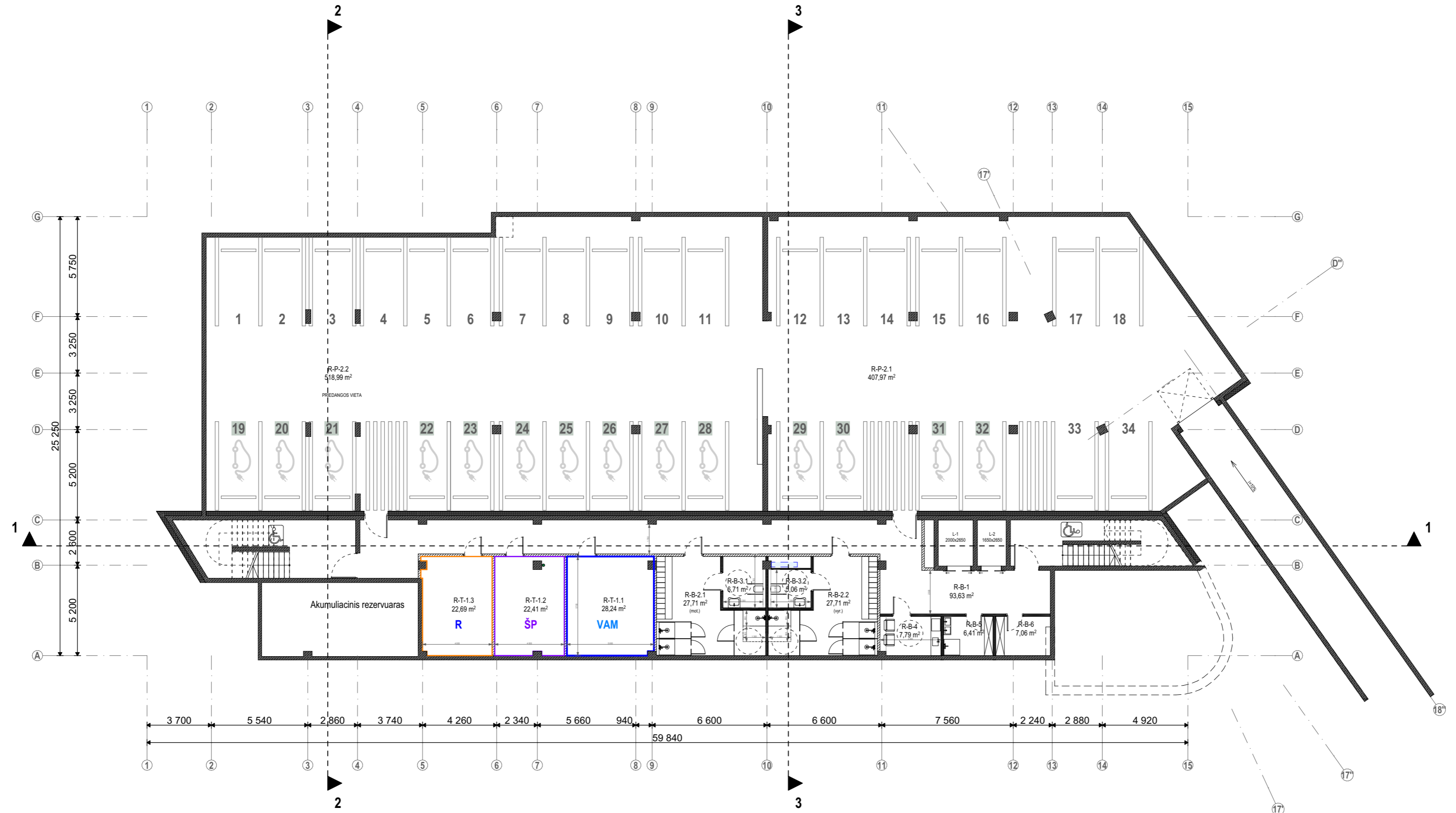

-II AUKŠTO PATALPŲ EKSPLIKACIJA		
Automobilių saugykla		
R-P-2.1	Automobilių saugykla	407,97
R-P-2.2	Automobilių saugykla \ priedanga	518,99
		926,96 m ²
Bendro naudojimo patalpos		
R-B-1	Tambūras	93,63
R-B-2.1	Dušu patalpa (mot.)	27,71
R-B-2.2	Dušu patalpa (vyr.)	27,71
R-B-3.1	San. mazgas [ŽN]	6,71
R-B-3.2	San. mazgas [ŽN]	5,06
R-B-4	Kūdikų žindymo ir vystymo patalpa	7,79
R-B-5	Valytojos patalpa	6,41
R-B-6	Pagalbinė patalpa	7,06
		182,08 m ²
Techninės patalpos		
R-T-1.1	VAM patalpa	28,24
R-T-1.2	Šilumos punkto patalpa	22,41
R-T-1.3	Serverinė	22,69
		73,34 m ²
		1 182,38 m²

31 3A	Projektuotojas:	313 architects, UAB į.k. 301313549, Manufaktūrų g. 20-224, LT-11342 Vilnius		
	Stadija	Užsakovas:	UAB "KRONTO"	
A2115	SPV	E. Romanovski	2025-07-21	Mastelis 1:200
A1672	SPDV	E. Skukauskienė	2025-07-21	
PP				Laida 0

Projektas:	Administracinių pastatų grupės, administracinės paskirties pastato, Savanorių pr. 116, Vilniaus m. sav., statybos projektas		
Brėžinys:	-II aukšto planas		
Kompleksas:	313-151-PP-SA-01		

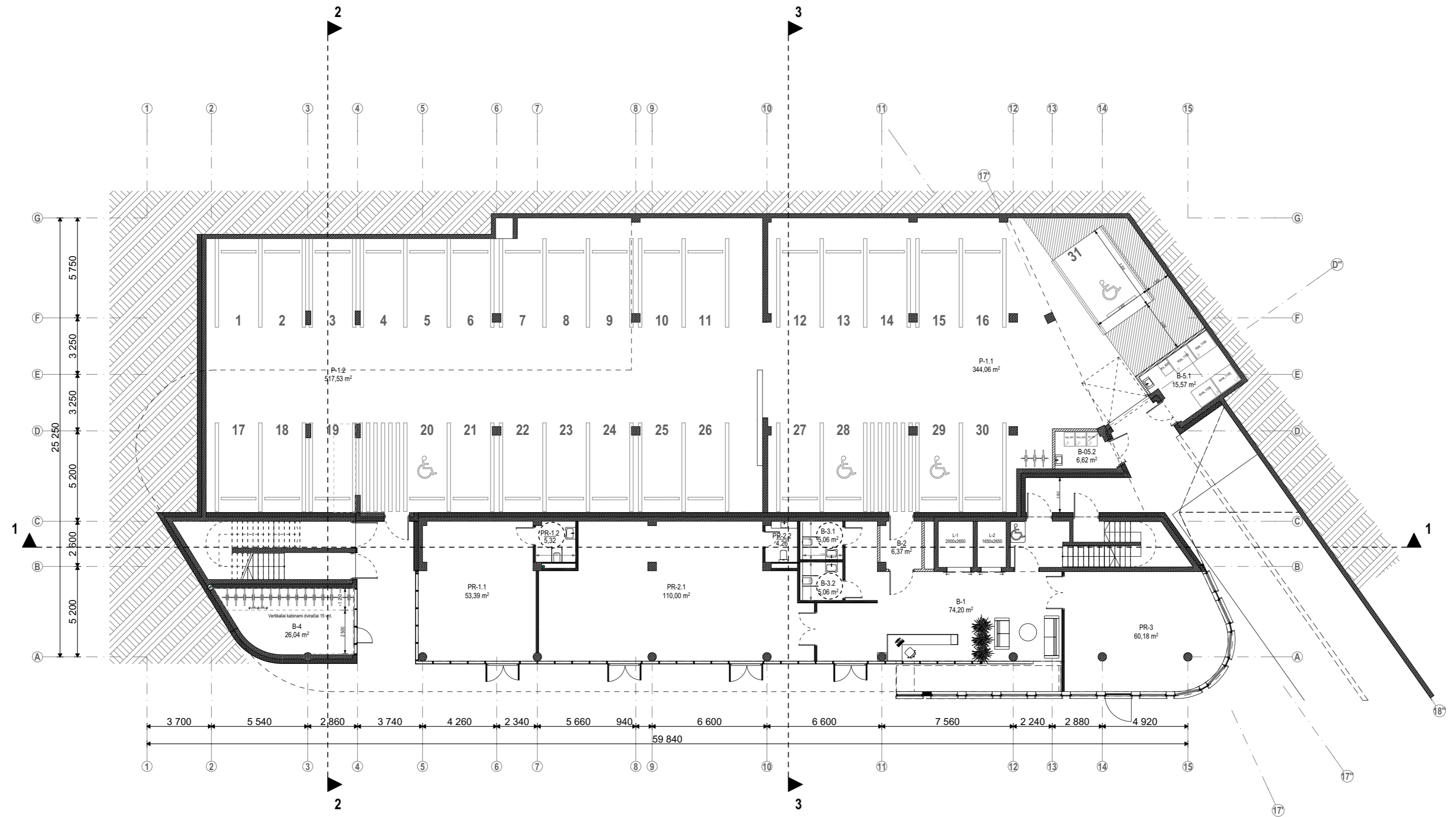

-I AUKŠTO PATALPŲ EKSPLIKACIJA		
Automobilių saugykla		
P-1.1	Automobilių saugykla	344,06
P-1.2	Automobilių saugykla \ priedanga	517,53
		861,59 m²
Bendro naudojimo patalpos		
B-1	Recepcija	74,20
B-2	Tambūras	6,37
B-3.1	San. mazgas [ŽN]	5,06
B-3.2	San. mazgas [ŽN]	5,06
B-4	Dviraičių saugykla	26,04
B-5.1	Buitinių atliekų saugojimo patalpa	15,57
B-05.2	Buitinių atliekų saugojimo patalpa	6,62
		138,92 m²
Prekybos patalpos PR-1		
PR-1.1	Prekybos salė	53,39
PR-1.2	San. mazgas [ŽN]	5,32
		58,71 m²
Prekybos patalpos PR-2		
PR-2.1	Prekybos salė	110,00
PR-2.2	San. mazgas [ŽN]	4,26
		114,26 m²
Prekybos patalpos PR-3		
PR-3	Prekybos salė	60,18
		60,18 m²
		1 233,66 m²

31 3A	Projektuotojas:	313 architects, UAB į.k. 301313549, Manufaktūrų g. 20-224, LT-11342 Vilnius		
	Stadija	Užsakovas:	UAB "KRONTO"	
A2115	SPV	E. Romanovski	2025-07-21	Brėžinys: -I aukšto planas
A1672	SPDV	E. Skukauskienė	2025-07-21	
PP				Kompleksas: 313-151-PP-SA-02

Projektas:	Administracinių pastatų grupės, administracinės paskirties pastato, Savanorių pr. 116, Vilniaus m. sav., statybos projektas	Mastelis:	1:200
Laida:			0

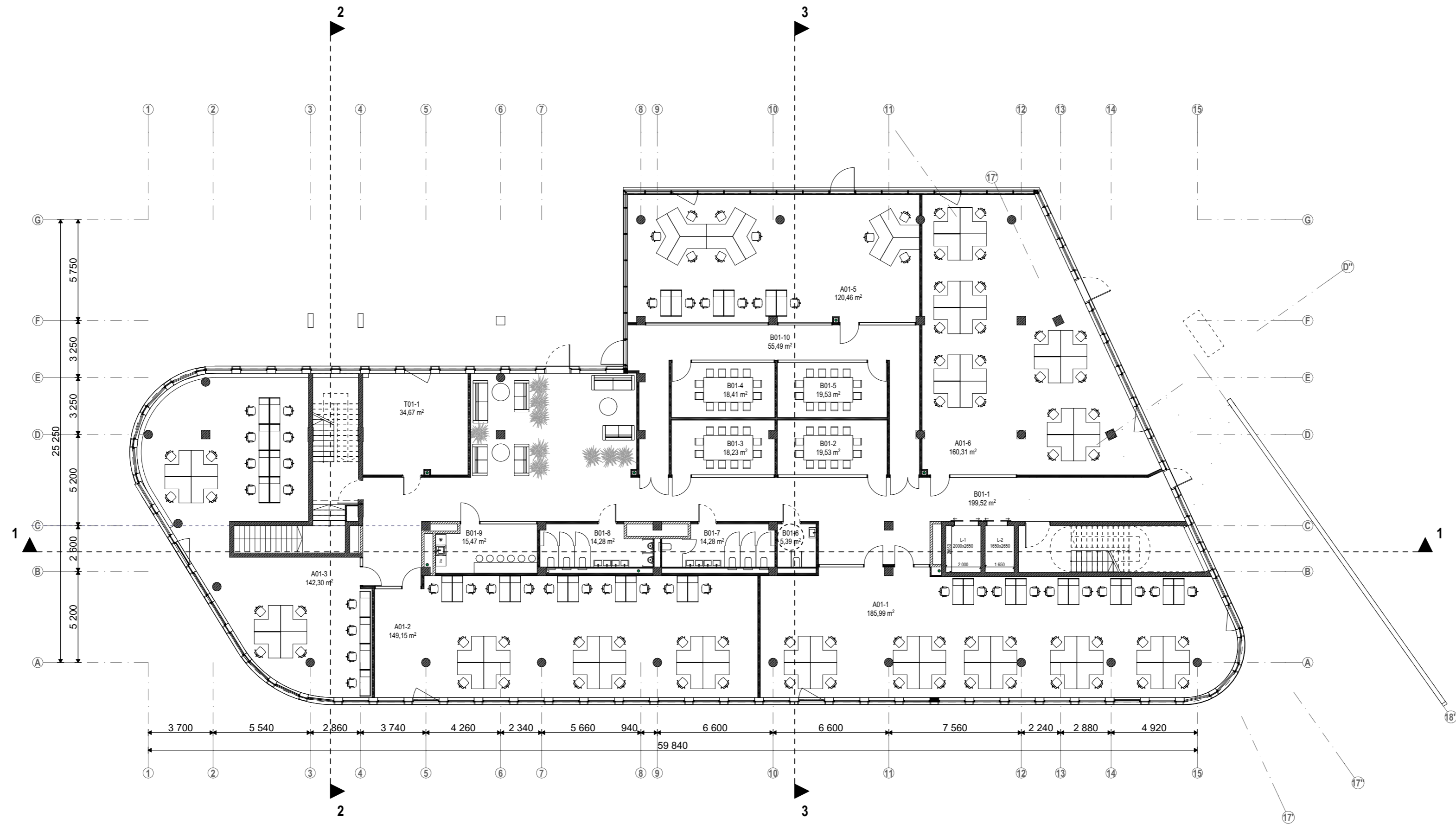

I AUKŠTO PATALPŲ EKSPLIKACIJA		
Administracinės paskirties patalpos A01-1		
A01-1	Administracinės patalpos	185,99
		185,99 m ²
Administracinės paskirties patalpos A01-2		
A01-2	Administracinės patalpos	149,15
		149,15 m ²
Administracinės paskirties patalpos A01-3		
A01-3	Administracinės patalpos	142,30
		142,30 m ²
Administracinės paskirties patalpos A01-5		
A01-5	Administracinės patalpos	120,46
		120,46 m ²
Administracinės paskirties patalpos A01-6		
A01-6	Administracinės patalpos	160,31
		160,31 m ²
Bendro naudojimo patalpos		
B01-1	Holas	199,52
B01-2	Pasitarimų patalpa	19,53
B01-3	Pasitarimų patalpa	18,23
B01-4	Pasitarimų patalpa	18,41
B01-5	Pasitarimų patalpa	19,53
B01-6	San. mazgas [ŽN]	5,39
B01-7	San. mazgas [moterų]	14,28
B01-8	San. mazgas [vyrų]	14,28
B01-9	Virtuvėlė	15,47
B01-10	Koridorius	55,49
		380,13 m ²
Techinės patalpos		
T01-1	Vėdinimo įrenginių patalpa	34,67
		34,67 m ²
		1 173,01 m²

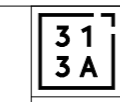

Projektuotojas: 313 architects, UAB į.k. 301313549, Manufaktūrų g. 20-224, LT-11342 Vilnius

A2115	SPV	E. Romanovski	2025-07-21
A1672	SPDV	E. Skukauskienė	2025-07-21

Stadija: Uzsakovas: UAB "KRONTO"

Projektas: Administracinių pastatų grupės, administracinės paskirties pastato, Savanorių pr. 116, Vilniaus m. sav., statybos projektas

Brėžinys: I aukšto planas Mastelis: 1:200

Kompleksas: 313-151-PP-SA-03 Laida: 0

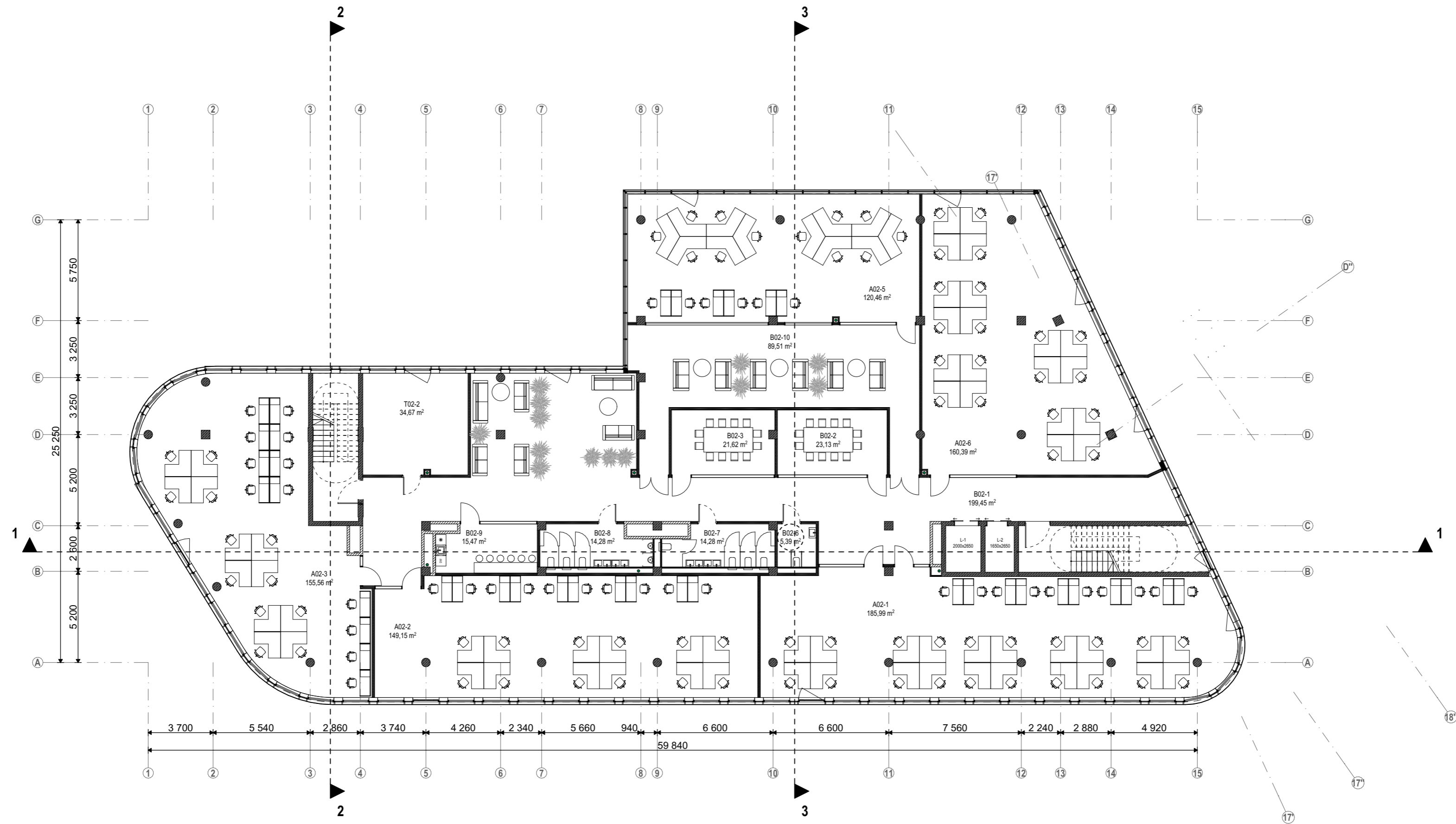

II AUKŠTO PATALPŲ EKSPLIKACIJA		
Administracinės paskirties patalpos A02-1		
A02-1	Administracinės patalpos	185,99
		185,99 m²
Administracinės paskirties patalpos A02-2		
A02-2	Administracinės patalpos	149,15
		149,15 m²
Administracinės paskirties patalpos A02-3		
A02-3	Administracinės patalpos	155,56
		155,56 m²
Administracinės paskirties patalpos A02-5		
A02-5	Administracinės patalpos	120,46
		120,46 m²
Administracinės paskirties patalpos A02-6		
A02-6	Administracinės patalpos	160,39
		160,39 m²
Bendro naudojimo patalpos		
B02-1	Holas	199,45
B02-2	Pasitarimų patalpa	23,13
B02-3	Pasitarimų patalpa	21,62
B02-6	San. mazgas [ŽN]	5,39
B02-7	San. mazgas [moterų]	14,28
B02-8	San. mazgas [vyrų]	14,28
B02-9	Virtuvėlė	15,47
B02-10	Koridorius	89,51
		383,13 m²
Techninės patalpos		
T02-2	Vėdinimo įrenginių patalpa	34,67
		34,67 m²
		1 189,35 m²

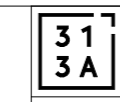

Projektuotojas: 313 architects, UAB į.k. 301313549, Manufaktūrų g. 20-224, LT-11342 Vilnius

A2115	SPV	E. Romanovski	2025-07-21
A1672	SPDV	E. Skukauskienė	2025-07-21

Stadija: Užsakovas: UAB "KRONTO"

Projektas: Administracinių pastatų grupės, administracinės paskirties pastato, Savanorių pr. 116, Vilniaus m. sav., statybos projektas

Brėžinys: II aukšto planas Mastelis: 1:200

Kompleksas: 313-151-PP-SA-04 Laida: 0

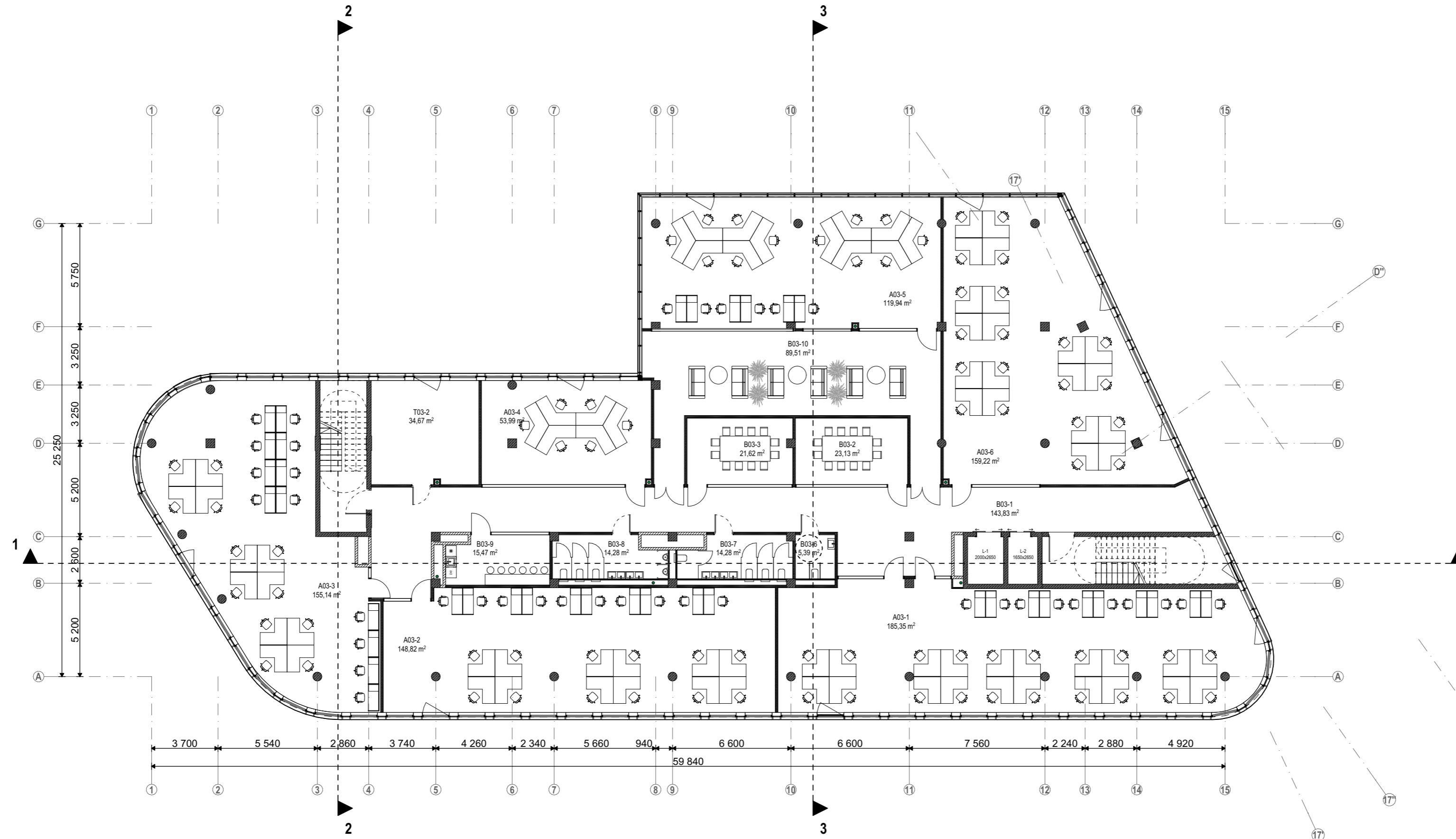

III AUKŠTO PATALPŲ EKSPLIKACIJA		
Administracinės paskirties patalpos A03-1		
A03-1	Administracinės patalpos	185,35
		185,35 m ²
Administracinės paskirties patalpos A03-2		
A03-2	Administracinės patalpos	148,82
		148,82 m ²
Administracinės paskirties patalpos A03-3		
A03-3	Administracinės patalpos	155,14
		155,14 m ²
Administracinės paskirties patalpos A03-4		
A03-4	Administracinės patalpos	53,99
		53,99 m ²
Administracinės paskirties patalpos A03-5		
A03-5	Administracinės patalpos	119,94
		119,94 m ²
Administracinės paskirties patalpos A03-6		
A03-6	Administracinės patalpos	159,22
		159,22 m ²
Bendro naudojimo patalpos		
B03-1	Holas	143,83
B03-2	Pasitarimų patalpa	23,13
B03-3	Pasitarimų patalpa	21,62
B03-6	San. mazgas [ŽN]	5,39
B03-7	San. mazgas [moterų]	14,28
B03-8	San. mazgas [vyrų]	14,28
B03-9	Virtuvėlė	15,47
B03-10	Koridorius	89,51
		327,51 m ²
Techninės patalpos		
T03-2	Vėdinimo įrenginių patalpa	34,67
		34,67 m ²
		1 184,64 m²

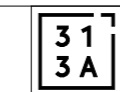

Projektuotojas: 313 architects, UAB į.k. 301313549, Manufaktūrų g. 20-224, LT-11342 Vilnius

A2115	SPV	E. Romanovski	2025-07-21
A1672	SPDV	E. Skukauskienė	2025-07-21

Stadija: Uzsakovas: UAB "KRONTO"

Projektas: Administracinių pastatų grupės, administracinės paskirties pastato, Savanorių pr. 116, Vilniaus m. sav., statybos projektas

Brėžinys: III aukšto planas Mastelis: 1:200

Kompleksas: 313-151-PP-SA-05 Laida: 0

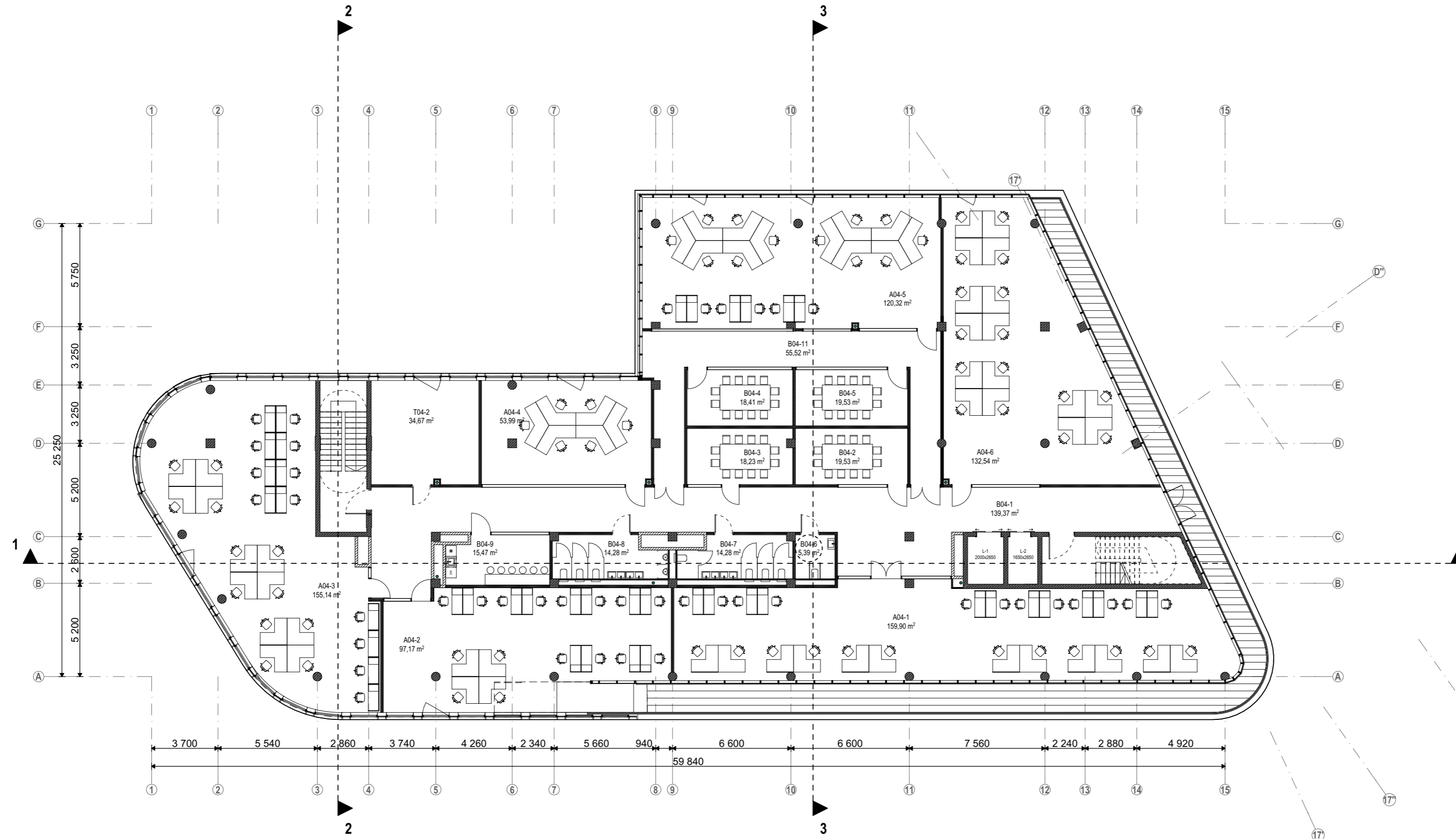

IV AUKŠTO PATALPŲ EKSPLIKACIJA		
Administracinės paskirties patalpos A04-1		
A04-1	Administracinės patalpos	159,90
		159,90 m ²
Administracinės paskirties patalpos A04-2		
A04-2	Administracinės patalpos	97,17
		97,17 m ²
Administracinės paskirties patalpos A04-3		
A04-3	Administracinės patalpos	155,14
		155,14 m ²
Administracinės paskirties patalpos A04-4		
A04-4	Administracinės patalpos	53,99
		53,99 m ²
Administracinės paskirties patalpos A04-5		
A04-5	Administracinės patalpos	120,32
		120,32 m ²
Administracinės paskirties patalpos A04-6		
A04-6	Administracinės patalpos	132,54
		132,54 m ²
Bendro naudojimo patalpos		
B04-1	Holas	139,37
B04-2	Pasitarimų patalpa	19,53
B04-3	Pasitarimų patalpa	18,23
B04-4	Pasitarimų patalpa	18,41
B04-5	Pasitarimų patalpa	19,53
B04-6	San. mazgas [ŽN]	5,39
B04-7	San. mazgas [moterų]	14,28
B04-8	San. mazgas [vyrų]	14,28
B04-9	Virtuvėlė	15,47
B04-11	Koridorius	55,52
		320,01 m ²
Techninės patalpos		
T04-2	Vėdinimo įrenginių patalpa	34,67
		34,67 m ²
		1 073,74 m²

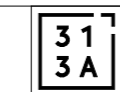

Projektuotojas: 313 architects, UAB į.k. 301313549, Manufaktūrų g. 20-224, LT-11342 Vilnius

A2115	SPV	E. Romanovski	2025-07-21
A1672	SPDV	E. Skukauskienė	2025-07-21

Stadija: Uždavimas: UAB "KRONTO"

Projektas: Administracinių pastatų grupės, administracinės paskirties pastato, Savanorių pr. 116, Vilniaus m. sav., statybos projektas

Brėžinys: IV aukšto planas Mastelis: 1:200

Kompleksas: 313-151-PP-SA-06 Laida: 0

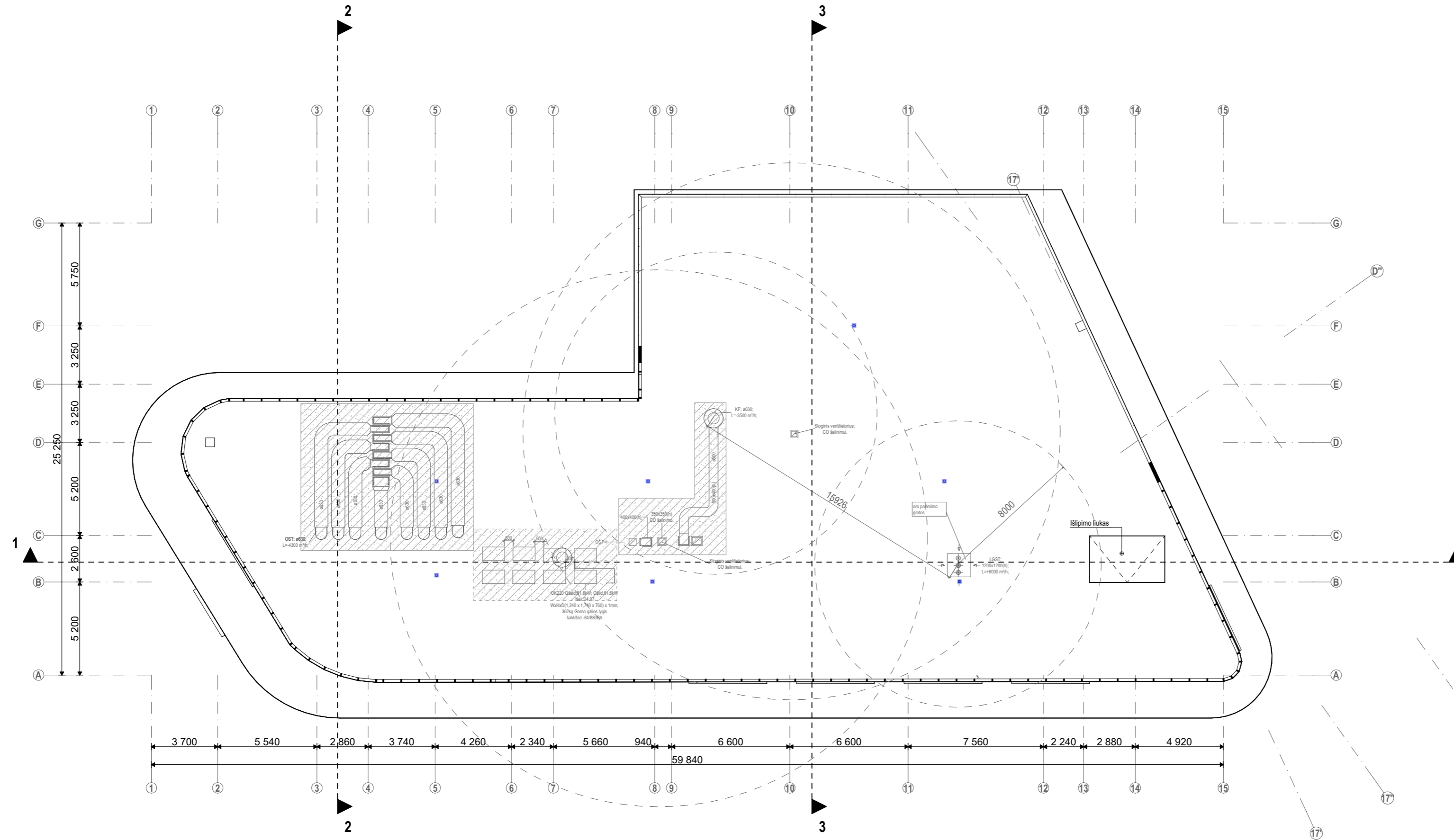

31
3A

Projektuotojas: 313 architects, UAB į.k. 301313549,
Manufaktūrų g. 20-224, LT-11342
Vilnius

A2115	SPV	E. Romanovski	2025-07-21
A1672	SPDV	E. Skukauskienė	2025-07-21

Stadija: Uzsakovas: UAB "KRONTO"

Projektas: Administracinių pastatų grupės, administracinės paskirties pastato, Savanorių pr. 116, Vilniaus m. sav., statybos projektas

Brėžinys: Stogo planas Mastelis: 1:200

Kompleksas: 313-151-PP-SA-07 Laida: 0

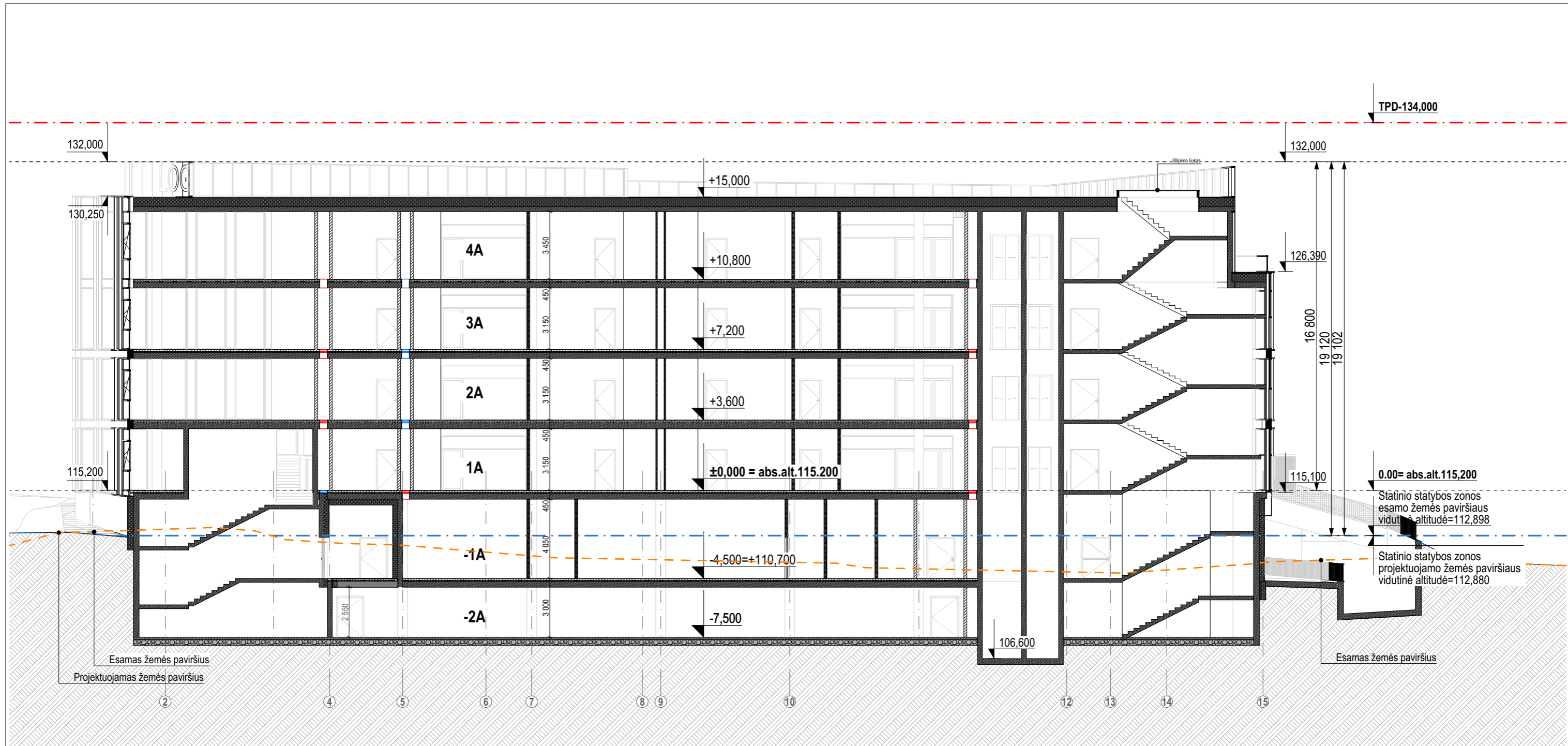

Pjūvis 1 1:200

formatas A3

	Projektuotojas: 313 architects, UAB į.k. 301313549, Manufaktūrų g. 20-224, LT-11342 Vilnius			Projektas: Administracinių pastatų grupės, administracinės paskirties pastato, Savanorių pr. 116, Vilniaus m. sav., statybos projektas		
	A2115	SPV	E. Romanovski	2025-07-21	Brėžinys: Pjūvis 1	Mastelis: 1:200
A1672	SPDV	E. Skukauskienė	2025-07-21			
Stadija: PP	Užsakovas: UAB "KRONTO"			Kompleksas: 313-151-PP-SA-08		Laida: 0

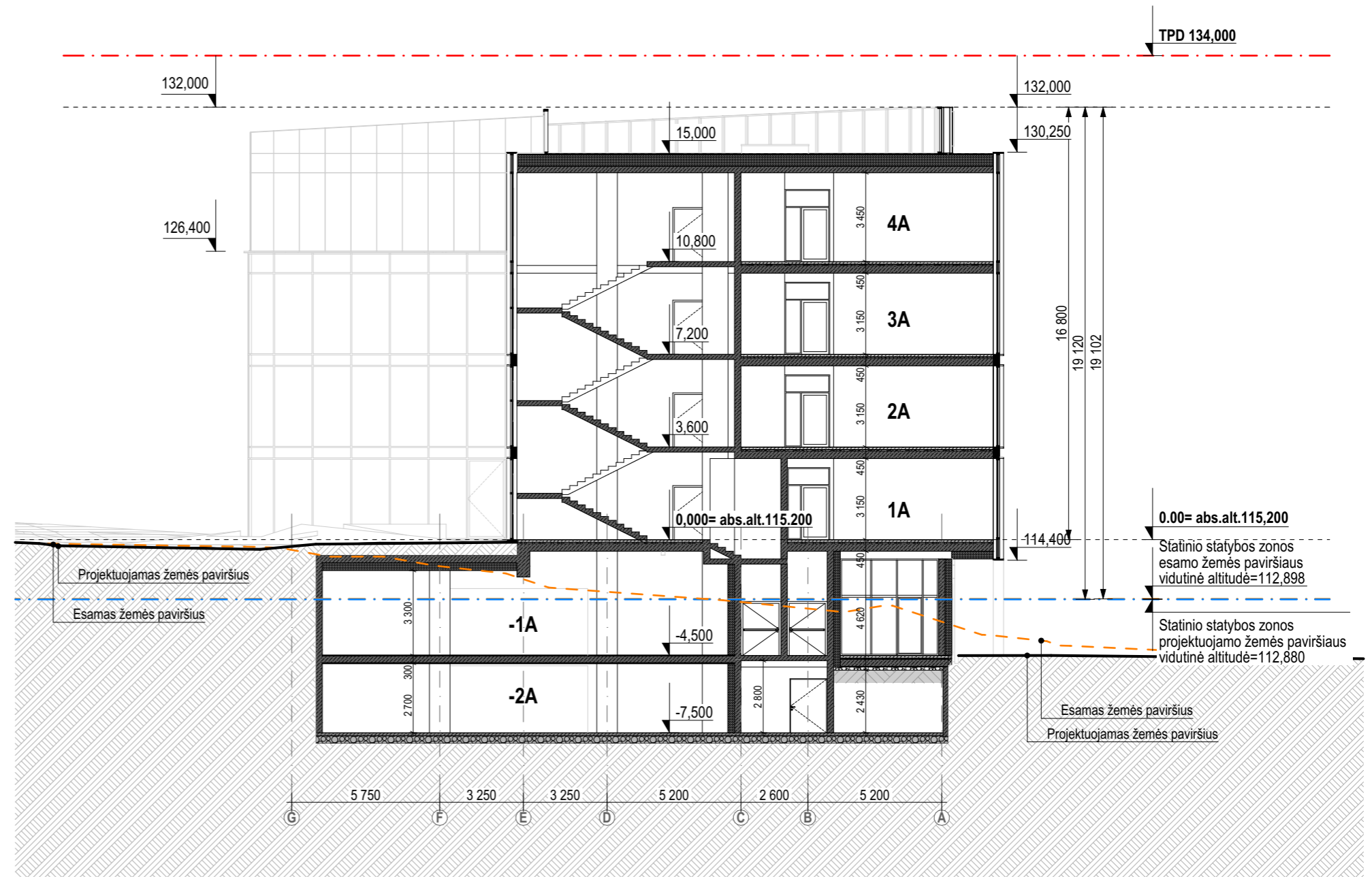

Pjūvis 3 1:200

formatas A3

	Projektuotojas: 313 architects, UAB į.k. 301313549, Manufaktūrų g. 20-224, LT-11342 Vilnius			Projektas: Administracinių pastatų grupės, administracinės paskirties pastato, Savanorių pr. 116, Vilniaus m. sav., statybos projektas		
	A2115	SPV	E. Romanovski	2025-07-21	Brėžinys: Pjūvis 2	Mastelis: 1:200
A1672	SPDV	E. Skukauskienė	2025-07-21			
Stadija	Užsakovas: UAB "KRONTO"			Kompleksas: 313-151-PP-SA-09		Laida
PP						O

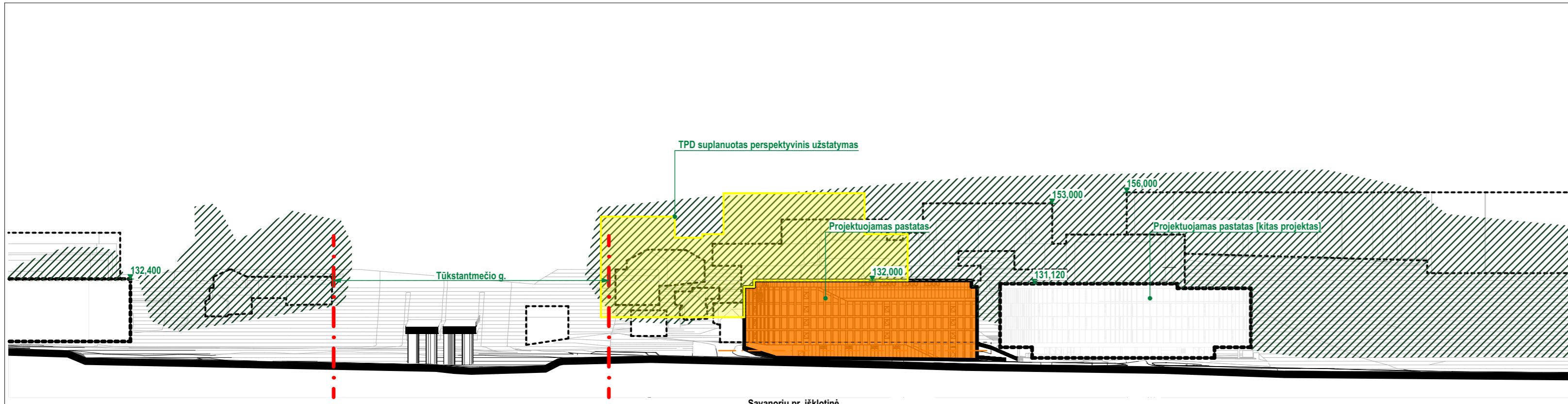

Savanorių pr. išklotinė

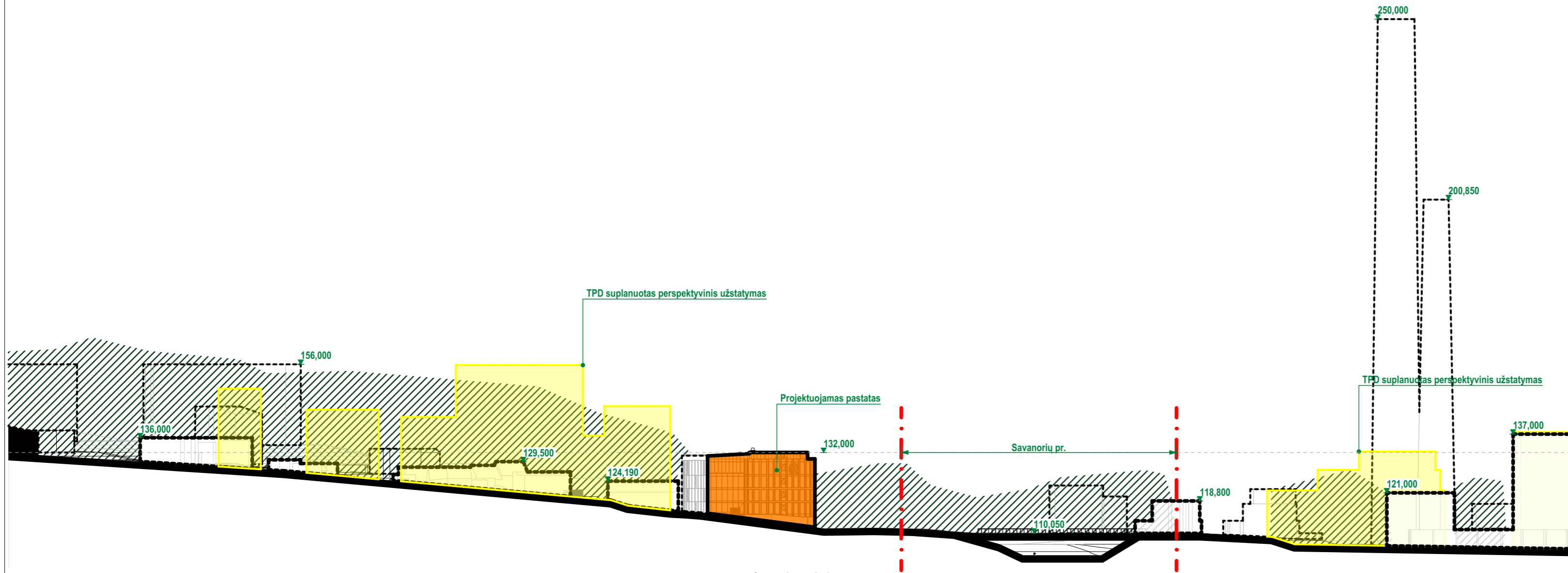

Savanorių pr. pjūvis



31 3A	Projektuojamas: 313 architects, UAB į.k. 301313549, Manufaktūrų g. 20-224, LT-11342 Vilnius			Projektas: Administracinių pastatų grupės, administracinės paskirties pastato, Savanorių pr. 116, Vilniaus m. sav., statybos projektas		
	A2115	SPV	E. Romanovski	2025-07-21	Brėžinys: Savanorių pr. išklotinė ir pjūvis	Mastelis
A1672	SPDV	E. Skukauskienė	2025-07-21			
Stadija	Užsakovas: UAB "KRONTO"			Kompleksas: 313-151-PP-SA-10		Laida
PP						O

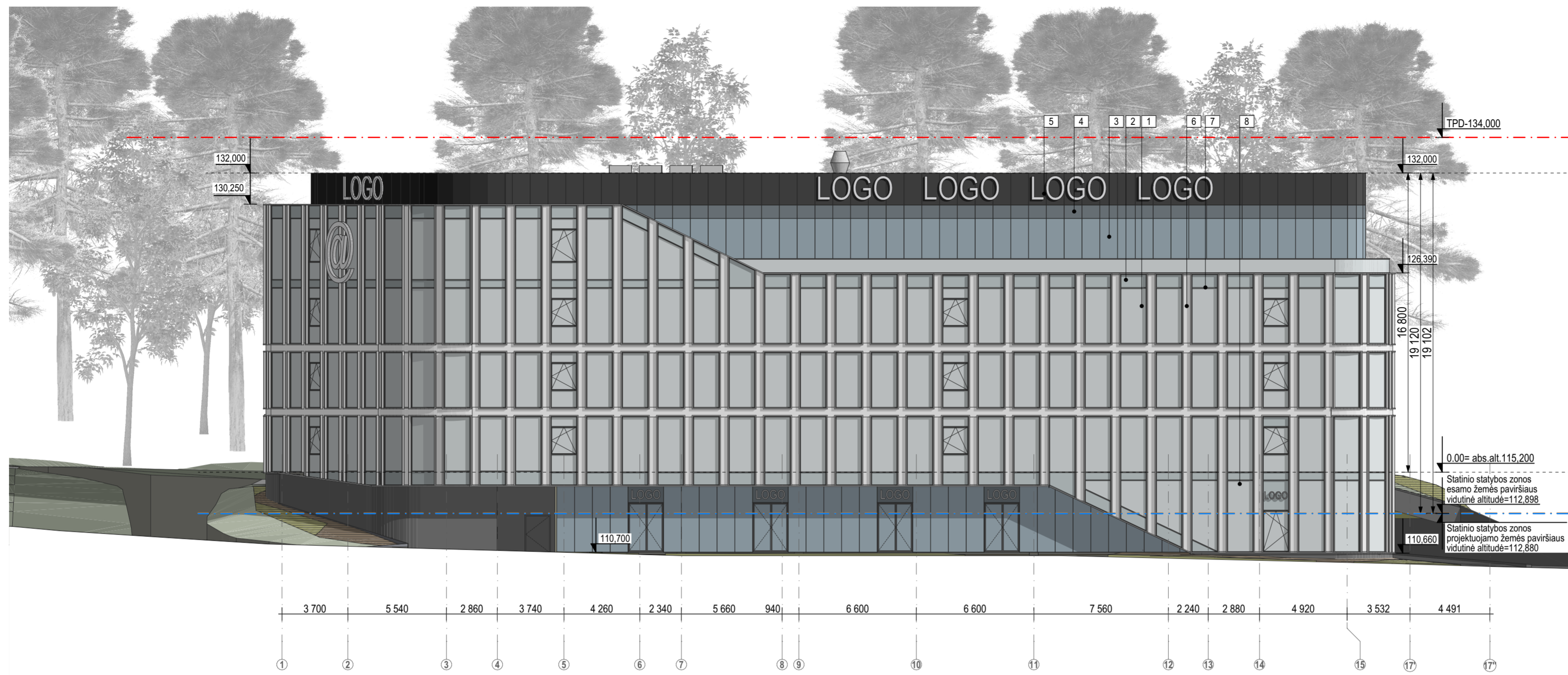

Vakarinis fasadas 1:200

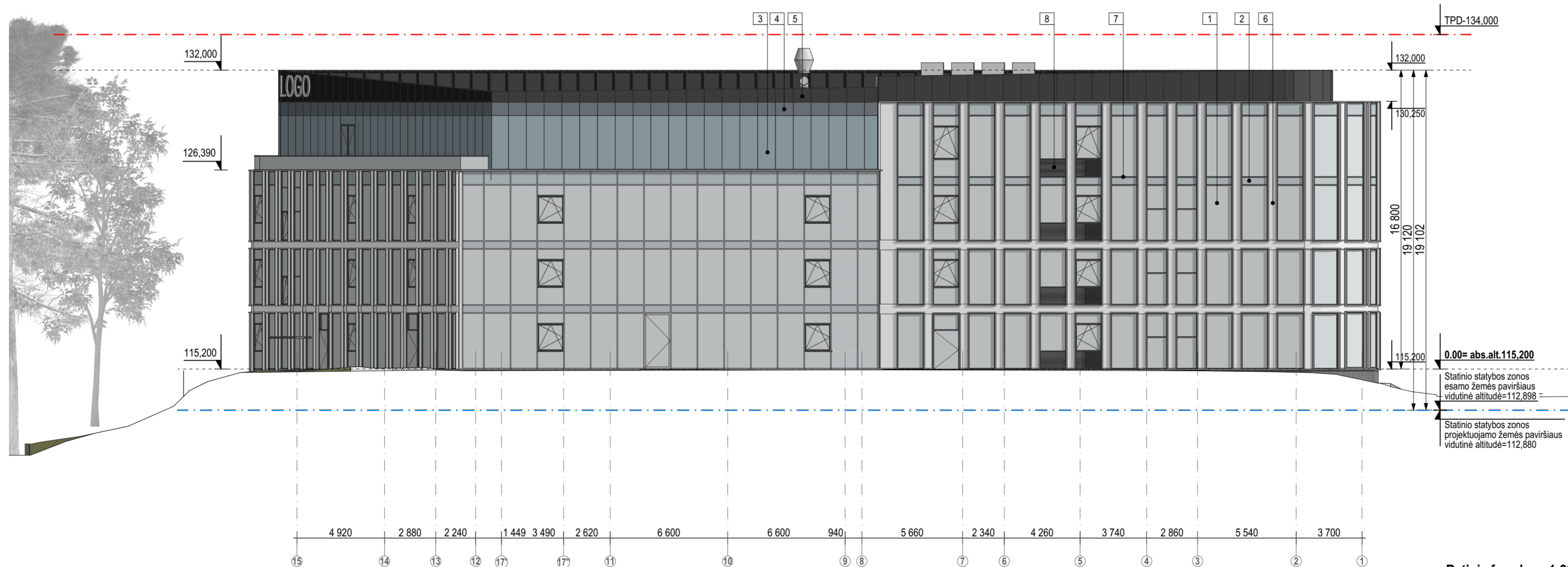

Rytinis fasadas 1:200

FASADO APDAILOS LENTELE		
SUTARTINIAI ŽYMĖJIMAI		
Nr.	Žymėjimas	Apdaila
1	[Symbol]	Skaidrus stiklas
2	[Symbol]	Skaidraus stiklo emalitas
3	[Symbol]	Tamsus skaidrus stiklas
4	[Symbol]	Tamsaus stiklo emalitas
5	[Symbol]	Kirstas, dažytas plieno tinklas
6	[Symbol]	Aliuminio profiliai / lamelės. Spalva šviesi (tikslinamas RAL TDP)
7	[Symbol]	Aliuminio profiliai. Spalva tamsi (tikslinamas RAL TDP)
8	[Symbol]	Ventiliacinės grotelės. Spalva tamsi (tikslinamas RAL TDP)

	Projektuojantis:	313 architects, UAB į.k. 301313549, Manufaktūrų g. 20-224, LT-11342 Vilnius	Projektas:	Administracinių pastatų grupės, administracinės paskirties pastato, Savanorių pr. 116, Vilniaus m. sav., statybos projektas	formatas A2	
	A2115	SPV	E. Romanovski	2025-07-21	Brežinys:	Mastelis
A1672	SPDV	E. Skukauskienė	2025-07-21		Vakarinis ir rytinis fasadai	1:200
Stadija	Užsakovas:	UAB "KRONTO"	Kompleksas:	313-151-PP-SA-11	Laida	0
PP						

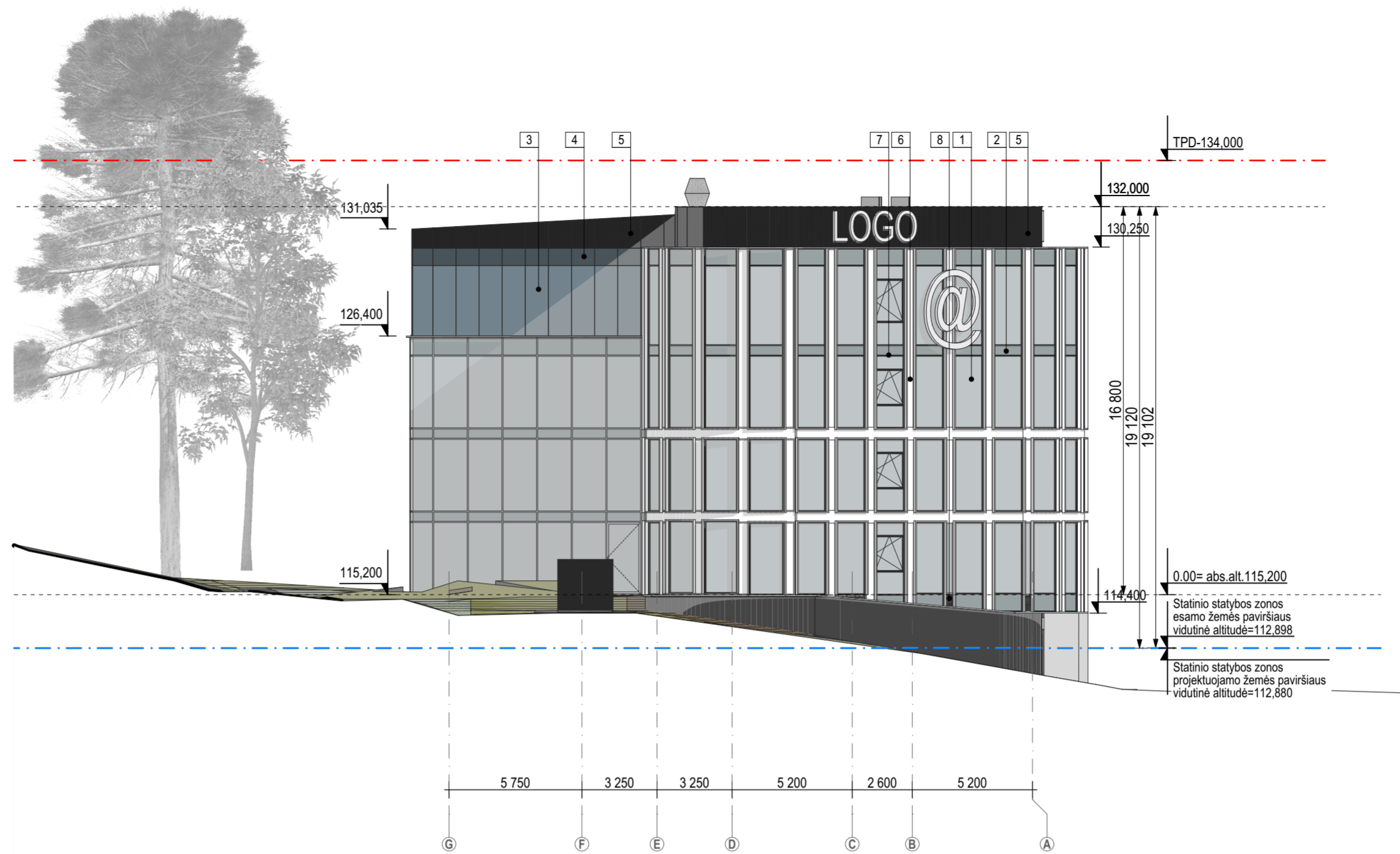

Šiaurinis fasadas 1:200

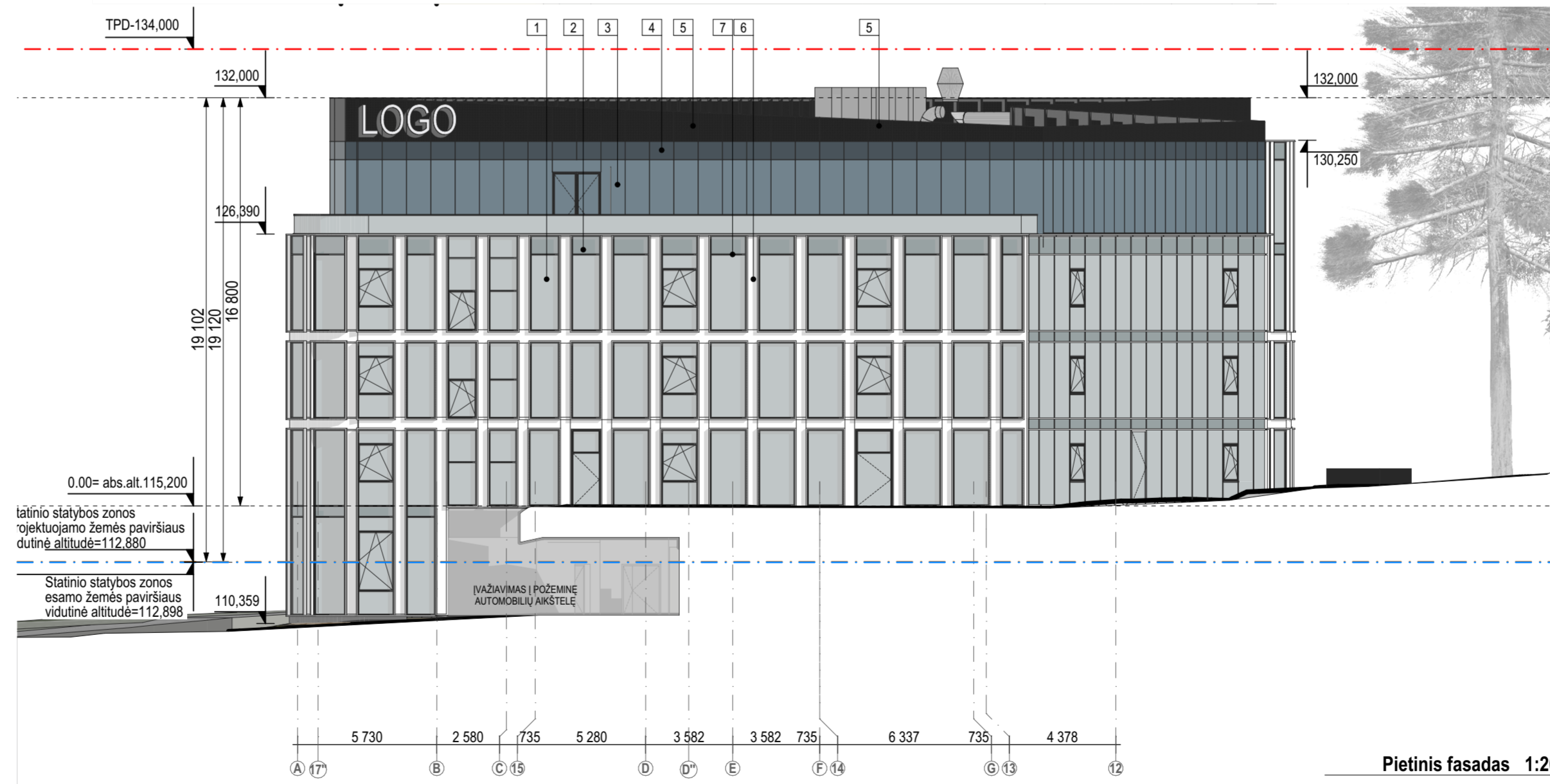

Pietinis fasadas 1:200

FASADO APDAILOS LENTELĖ		
SUTARTINIAI ŽYMĖJIMAI		
Nr.	Žymėjimas	Apdaila
1		Skaidrus stiklas
2		Skaidrus stiklo emailitas
3		Tamsus skaidrus stiklas
4		Tamsaus stiklo emailitas
5		Kirstas, dažytas plieno tinklas
6		Aliuminio profiliai / lamelės. Spalva šviesi (tikslinamas RAL TDP)
7		Aliuminio profiliai. Spalva tamsi (tikslinamas RAL TDP)
8		Ventiliacinės grotelės. Spalva tamsi (tikslinamas RAL TDP)

	Projektuojamas:	313 architects, UAB į.k. 301313549, Manufaktūrų g. 20-224, LT-11342 Vilnius	Projektas:	Administracinių pastatų grupės, administracinės paskirties pastato, Savanorių pr. 116, Vilniaus m. sav., statybos projektas	formatas A2	
	A2115	SPV	E. Romanovski	2025-07-21	Brežinys:	Mastelis
A1672	SPDV	E. Skukauskienė	2025-07-21		Šiaurinis ir pietinis fasadai	1:200
Stadija	Užsakovas:	UAB "KRONTO"	Kompleksas:	313-151-PP-SA-12	Laida	0



formatas A3

31 3A	Projektuotojas: 313 architects, UAB į.k. 301313549, Manufaktūrų g. 20-224, LT-11342 Vilnius			Projektas: Administracinių pastatų grupės, administracinės paskirties pastato, Savanorių pr. 116, Vilniaus m. sav., statybos projektas		
	A2115	SPV	E. Romanovski	2025-07-21	Brėžinys: Fotomontažas	Mastelis
A1672	SPDV	E. Skukauskienė	2025-07-21			
Stadija	Užsakovas: UAB "KRONTO"			Kompleksas: 313-151-PP-SA-13		Laida
PP						O



formatas A3

<div style="border: 1px solid black; padding: 2px; display: inline-block;"> 31 3A </div>	Projektuojamas: 313 architects, UAB į.k. 301313549, Manufaktūrų g. 20-224, LT-11342 Vilnius			Projektas: Administracinių pastatų grupės, administracinės paskirties pastato, Savanorių pr. 116, Vilniaus m. sav., statybos projektas		
	A2115	SPV	E. Romanovski	2025-07-21	Brėžinys: Fotomontažas	Mastelis
A1672	SPDV	E. Skukauskienė	2025-07-21			
Stadija	Užsakovas:			Kompleksas:		Laida
PP	UAB "KRONTO"			313-151-PP-SA-14		0



formatas A3

<div style="border: 1px solid black; padding: 2px; display: inline-block;"> 31 3A </div>	Projektuotojas: 313 architects, UAB į.k. 301313549, Manufaktūrų g. 20-224, LT-11342 Vilnius			Projektas: Administracinių pastatų grupės, administracinės paskirties pastato, Savanorių pr. 116, Vilniaus m. sav., statybos projektas	
	A2115	SPV	E. Romanovski	2025-07-21	Brėžinys: Fotomontažas
A1672	SPDV	E. Skukauskienė	2025-07-21		
Stadija	Užsakovas:			Kompleksas:	Laida
PP	UAB "KRONTO"			313-151-PP-SA-15	O

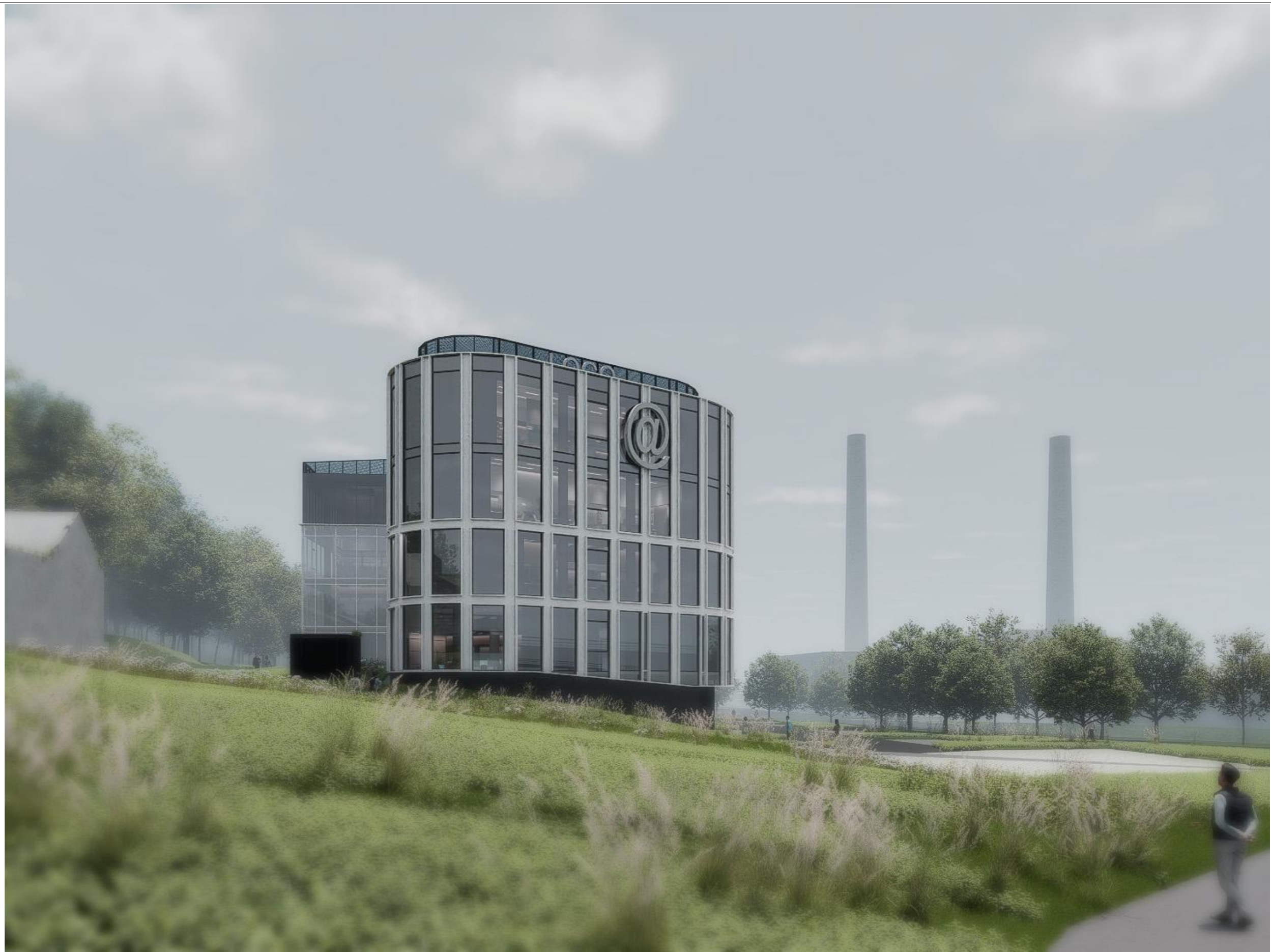

formatas A3

	Projektuotojas: 313 architects, UAB į.k. 301313549, Manufaktūrų g. 20-224, LT-11342 Vilnius			Projektas: Administracinių pastatų grupės, administracinės paskirties pastato, Savanorių pr. 116, Vilniaus m. sav., statybos projektas		
	A2115	SPV	E. Romanovski	2025-07-21	Brėžinys: Vizualizacija	Mastelis
A1672	SPDV	E. Skukauskienė	2025-07-21			
Stadija	Užsakovas:			Kompleksas:		Laida
PP	UAB "KRONTO"			313-151-PP-SA-16		O



formatas A3

<div style="border: 1px solid black; padding: 2px; display: inline-block;"> 31 3A </div>	Projektuotojas: 313 architects, UAB į.k. 301313549, Manufaktūrų g. 20-224, LT-11342 Vilnius			Projektas: Administracinių pastatų grupės, administracinės paskirties pastato, Savanorių pr. 116, Vilniaus m. sav., statybos projektas		
	A2115	SPV	E. Romanovski	2025-07-21	Brėžinys: Vizualizacija	Mastelis
A1672	SPDV	E. Skukauskienė	2025-07-21			
Stadija	Užsakovas:			Kompleksas:		Laida
PP	UAB "KRONTO"			313-151-PP-SA-17		O



formatas A3

<div style="border: 1px solid black; padding: 2px; display: inline-block;"> 31 3A </div>	Projektuotojas: 313 architects, UAB į.k. 301313549, Manufaktūrų g. 20-224, LT-11342 Vilnius			Projektas: Administracinių pastatų grupės, administracinės paskirties pastato, Savanorių pr. 116, Vilniaus m. sav., statybos projektas		
	A2115	SPV	E. Romanovski	2025-07-21	Brėžinys: Vizualizacija	Mastelis
A1672	SPDV	E. Skukauskienė	2025-07-21			
Stadija	Užsakovas:			Kompleksas:		Laida
PP	UAB "KRONTO"			313-151-PP-SA-18		0



formatas A3

	Projektuotojas: 313 architects, UAB į.k. 301313549, Manufaktūrų g. 20-224, LT-11342 Vilnius			Projektas: Administracinių pastatų grupės, administracinės paskirties pastato, Savanorių pr. 116, Vilniaus m. sav., statybos projektas		
	A2115	SPV	E. Romanovski	2025-07-21	Brėžinys: Vizualizacija	Mastelis
A1672	SPDV	E. Skukauskienė	2025-07-21			
Stadija	Užsakovas:			Kompleksas:		Laida
PP	UAB "KRONTO"			313-151-PP-SA-19		O



formatas A3

<div style="border: 1px solid black; padding: 2px; display: inline-block;"> 31 3A </div>	Projektuotojas: 313 architects, UAB į.k. 301313549, Manufaktūrų g. 20-224, LT-11342 Vilnius			Projektas: Administracinių pastatų grupės, administracinės paskirties pastato, Savanorių pr. 116, Vilniaus m. sav., statybos projektas		
	A2115	SPV	E. Romanovski	2025-07-21	Brėžinys: Analogai	Mastelis
A1672	SPDV	E. Skukauskienė	2025-07-21			
Stadija	Užsakovas:			Kompleksas:		Laida
PP	UAB "KRONTO"			313-151-PP-SA-20		O