



Statytojas:  
**UAB „Project Lilium“**  
Algirdo g. 38, LT-03218, Vilnius  
Direktorius D.Ž.

---

Administracinės paskirties pastato 6P3/p (administracinių pastatų paskirties grupė), administracinės paskirties pastato 9P4/p (administracinių pastatų paskirties grupė) ir bendro gyvenimo namų paskirties pastato 8P3/p (komercinių pastatų paskirties grupė) Panerių g. 43, Vilniuje, rekonstravimo projektas

Statybos vieta: Panerių g. 43, Vilnius  
skl. kad. Nr. 0101/0055:62

Statinių rekonstravimas  
Ypatingieji statiniai  
Projektiniai pasiūlymai (PP)  
Statinio architektūros dalis  
Bylos žymuo: SA  
Nr. 22002S1KK-II-6P3/p-PP-03.1.SA  
Laida: 0

Pagrindinis projektuotojas:  
**UAB „2L Architects“**  
Įm. k. 302825424  
Adresas: Aludarių g. 1, Vilnius  
Tel.+370 695 46 175  
El. Paštas: [info@2Larchitektai.lt](mailto:info@2Larchitektai.lt)

PV A. Ilginytė (A 1757)

---

Projektuotojas:  
**UAB „DO ARCHITECTS“**  
Įm. k. 303075947  
Adresas: Betono aklg. 16, Vilnius  
Tel.+370 699 74 635  
El. Paštas: [info@doarchitects.lt](mailto:info@doarchitects.lt)

PDV G. T. Gylytė (A 2046)

Vilnius  
2025

**PAVADINIMAS:** Administracinės paskirties pastato 6P3/p (administracinių pastatų paskirties grupė), administracinės paskirties pastato 9P4/p (administracinių pastatų paskirties grupė) ir bendro gyvenimo namų paskirties pastato 8P3/p (komercinių pastatų paskirties grupė) Panerių g. 43, Vilniuje, rekonstravimo projektas

**STATYTOJAS:** UAB „Project Lilium“

**STADIJA:** Projektiniai pasiūlymai (PP)

## STATINIO ARCHITEKTŪROS DALIS. SUDĖTIES ŽINIARAŠTIS

### 1. DOKUMENTŲ SUDĖTIES ŽINIARAŠTIS

Nr.	Dokumento pavadinimas	Dokumento žymuo	Lapų sk.	Laida
1.	Projekto dalies dokumentų žiniaraštis	22002S1KK-II-6P3/p-PP-03.1.SA-DŽ	1	0
2.	Projekto dalies aiškinamasis raštas	22002S1KK-II-6p3/p-PP-03.1.SA-AR	19	0

### 2. BRĖŽINIŲ SUDĖTIES ŽINIARAŠTIS

Nr.	Brėžinio pavadinimas	Dokumento žymuo	Lapų sk.	Laida
1.	Rūsio griauamų ir naujų elementų planas M 1:150	22002S1KK-II-6P3/p-PP-03.1.SA-B-103	1	0
2.	Pirmo aukšto griauamų ir naujų elementų planas M 1:150	22002S1KK-II-6P3/p-PP-03.1.SA-B-104	1	0
3.	Antro aukšto griauamų ir naujų elementų planas M 1:150	22002S1KK-II-6P3/p-PP-03.1.SA-B-105	1	0
4.	Trečio aukšto griauamų ir naujų elementų planas M 1:150	22002S1KK-II-6P3/p-PP-03.1.SA-B-106	1	0
5.	Ketvirto aukšto griauamų ir naujų elementų planas M 1:150	22002S1KK-II-6P3/p-PP-03.1.SA-B-107	1	0
6.	Rūsio technologinis planas M 1:150	22002S1KK-II-6P3/p-PP-03.1.SA-B-201	1	0
7.	Pirmo aukšto technologinis planas M 1:150	22002S1KK-II-6P3/p-PP-03.1.SA-B-202	1	0
8.	Antro aukšto technologinis planas M 1:150	22002S1KK-II-6P3/p-PP-03.1.SA-B-203	1	0
9.	Trečio aukšto technologinis planas M 1:150	22002S1KK-II-6P3/p-PP-03.1.SA-B-204	1	0
10.	Ketvirto aukšto technologinis planas M 1:150	22002S1KK-II-6P3/p-PP-03.1.SA-B-205	1	0
11.	Stogo aukšto technologinis planas M 1:150	22002S1KK-II-6P3/p-PP-03.1.SA-B-206	1	0
12.	Pjūvis A-A, Pjūvis B-B griauama situacija M 1:150	22002S1KK-II-6P3/p-PP-03.1.SA-B-301	1	0
13.	Pjūvis A-A, Pjūvis B-B projektuojama situacija M 1:150	22002S1KK-II-6P3/p-PP-03.1.SA-B-302	1	0
14.	Fasadai tarp ašių G-A, A-G griauama situacija M 1:150	22002S1KK-II-6P3/p-PP-03.1.SA-B-401	1	0
15.	Fasadai tarp ašių G-A, A-G projektuojama situacija M 1:150	22002S1KK-II-6P3/p-PP-03.1.SA-B-402	1	0
16.	Vizualinė medžiaga	22002S1KK-II-6P3/p-PP-03.1.SA-B-501	1	0

0	2025-06-18		Statybą leidžiančiam dokumentui	
Laida	Išleidimo data		Laidos statusas, keitimo priežastis	
Kval. patv. dok. Nr.	2	UAB „2L Architects“, įm. k. 302825424; Adresas: Aludarių g. 1, Vilnius; Tel.: +370 695 46 175; info@2Larchitektai.lt		Administracinės paskirties pastato 6P3/p (administracinių pastatų paskirties grupė), administracinės paskirties pastato 9P4/p (administracinių pastatų paskirties grupė) ir bendro gyvenimo namų paskirties pastato 8P3/p (komercinių pastatų paskirties grupė) Panerių g. 43, Vilniuje, rekonstravimo projektas
A 1757		PV	A. Ilginytė	
Kval. patv. dok. Nr.	DO ARCHITECTS	UAB „DO ARCHITECTS“ įm. k. 303075947; Adresas: Betono aklg. 16, Vilnius; Tel.: +370 699 74 635 info@doarchitects.lt		Laida 0
A 2046		Arch. PDV	G. T. Gylytė	
LT	UAB „Project Lilium“		22002S1KK-II-6P3/p-PP-03.1.SA-DŽ	Lapas 1
				Lapų 2

17.	Vizualinē medžiaga	22002S1KK-II-6P3/p-PP-03.1.SA-B-502	1	0
-----	--------------------	-------------------------------------	---	---

22002S1KK-II-6P3/p-PP-03.1.SA-DŽ	Lapas	Lapu	Laida
	2	2	0

**AIŠKINAMASIS RAŠTAS**

**1. PAGRINDINIAI DUOMENYS**

1.1	STATYTOJAS IR (ARBA) UŽSAKOVAS	UAB „PROJECT“ LILIUM
1.2	GENERALINIS PROJEKTUOTOJAS	UAB „2L ARCHITECTS“
1.3	PROJEKTO VADOVAS	Agnė Ilginytė, atestato nr. A1757
1.4	PROJEKTO ARCHITEKTŪRINĖS DALIES VADOVAS	Gilma Teodora Gylytė, atestato nr. A2046
1.5	STATINIO PROJEKTO PAVADINIMAS	ADMINISTRACINĖS PASKIRTIES 6P3/p PASTATO PANERIŲ G. 43, VILNIUJE, REKONSTRAVIMO PROJEKTAS
1.6	STATYBOS VIETA	Sklypo kadastro Nr. 0101/0055:0062, Panerių g. 43. , Vilniaus m., Vilniaus m. sav.
1.7	STATYBOS RŪŠIS	Rekonstravimas
1.8	STATINIO KATEGORIJA	Ypatingas statinys
1.9	STATINIO NAUDOJIMO PASKIRTIS	Gamybos/pramonės, keičiant paskirtį į administracinę

**Esama situacija:**



Žaliųjų erdvių šitoje kiemo dalyje nėra. Praeityje čia buvo „Lelijos“ fabriko sodai, dabar išlikę keli aukšti medžiai.

0	2025-06-18		Statybą leidžiančiam dokumentui	
Laida	Išleidimo data		Laidos statusas, keitimo priežastis	
Kval. patv. dok. Nr.	2	UAB „2L Architects“, įm. k. 302825424; Adresas: Aludarių g. 1, Vilnius; Tel.: +370 695 46 175; info@2Larchitektai.lt		Administracinės paskirties pastato 6P3/p (administracinių pastatų paskirties grupė), administracinės paskirties pastato 9P4/p (administracinių pastatų paskirties grupė) ir bendro gyvenimo namų paskirties pastato 8P3/p (komercinių pastatų paskirties grupė) Panerių g. 43, Vilniuje, rekonstravimo projektas
A 1757		PV	A. Ilginytė	
Kval. patv. dok. Nr.	DO ARCHITECTS	UAB „DO ARCHITECTS“ įm. k. 303075947; Adresas: Betono aklg. 16, Vilnius; Tel.: +370 699 74 635 info@doarchitects.lt		Laida 0
A 2046		Arch. PDV	G. T. Gylytė	
LT	UAB „Project Lilium“		22002S1KK-II-6P3/p-PP-03.1.SA-AR	Lapas 1
				Lapų 10

**PAVADINIMAS:** Administracinės paskirties pastato 6P3/p (administracinių pastatų paskirties grupė), administracinės paskirties pastato 9P4/p (administracinių pastatų paskirties grupė) ir bendro gyvenimo namų paskirties pastato 8P3/p (komercinių pastatų paskirties grupė) Panerių g. 43, Vilniuje, rekonstravimo projektas

**STATYTOJAS:** UAB „Project Lilium“

**STADIJA:** Projektiniai pasiūlymai (PP)

---

### Urbanistinė koncepcija:

XIX a. Buvo suformuotas taisyklingas stačiakampis Naujamiesčio gatvių tinklas ir perimetriniai kvartalai, kuriuose plėtoti ir pramonė.

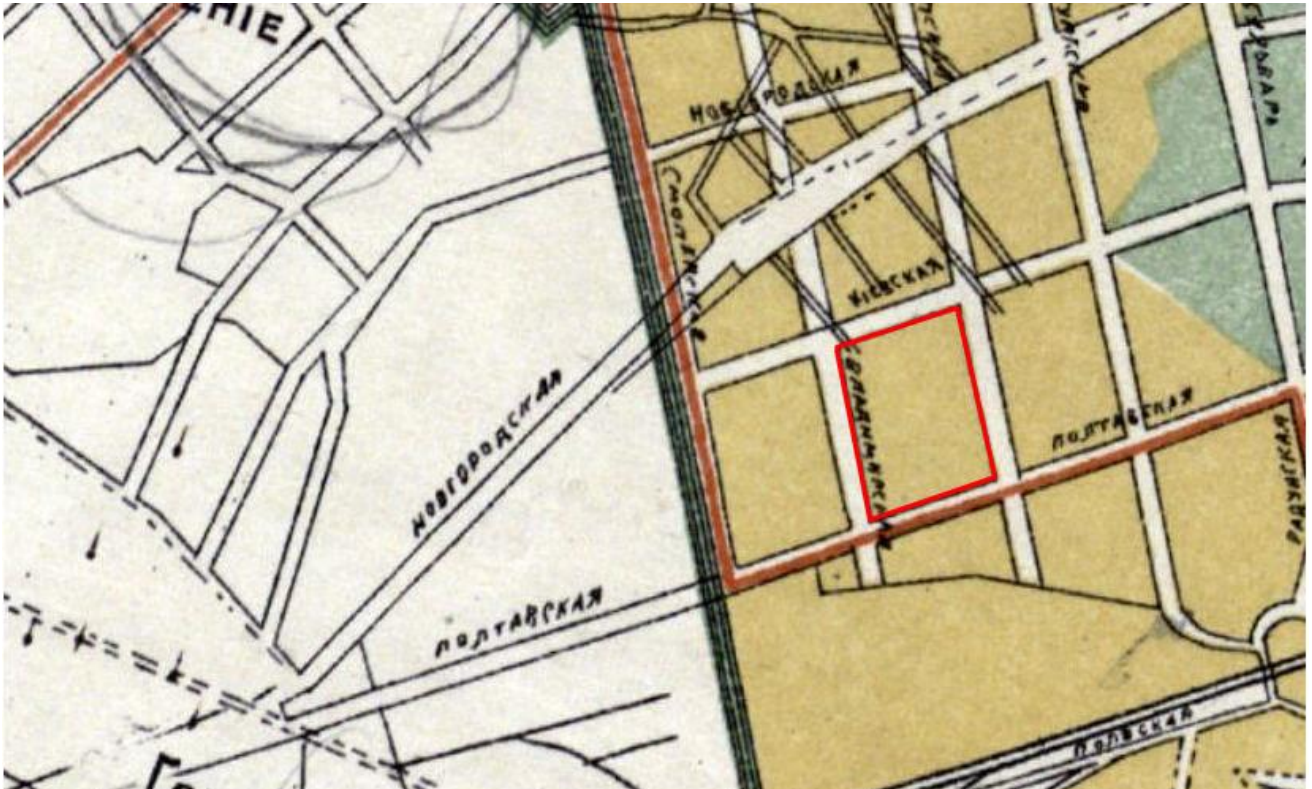

Ištrauka iš 1900m. žemėlapio.

22002S1KK-II-6p3/p-PP-03.1.SA-AR	Lapas	Lapų	Laida
		2	10

**PAVADINIMAS:** Administracinės paskirties pastato 6P3/p (administracinių pastatų paskirties grupė), administracinės paskirties pastato 9P4/p (administracinių pastatų paskirties grupė) ir bendro gyvenimo namų paskirties pastato 8P3/p (komercinių pastatų paskirties grupė) Panerių g. 43, Vilniuje, rekonstravimo projektas

**STATYTOJAS:** UAB „Project Lilium“

**STADIJA:** Projektiniai pasiūlymai (PP)

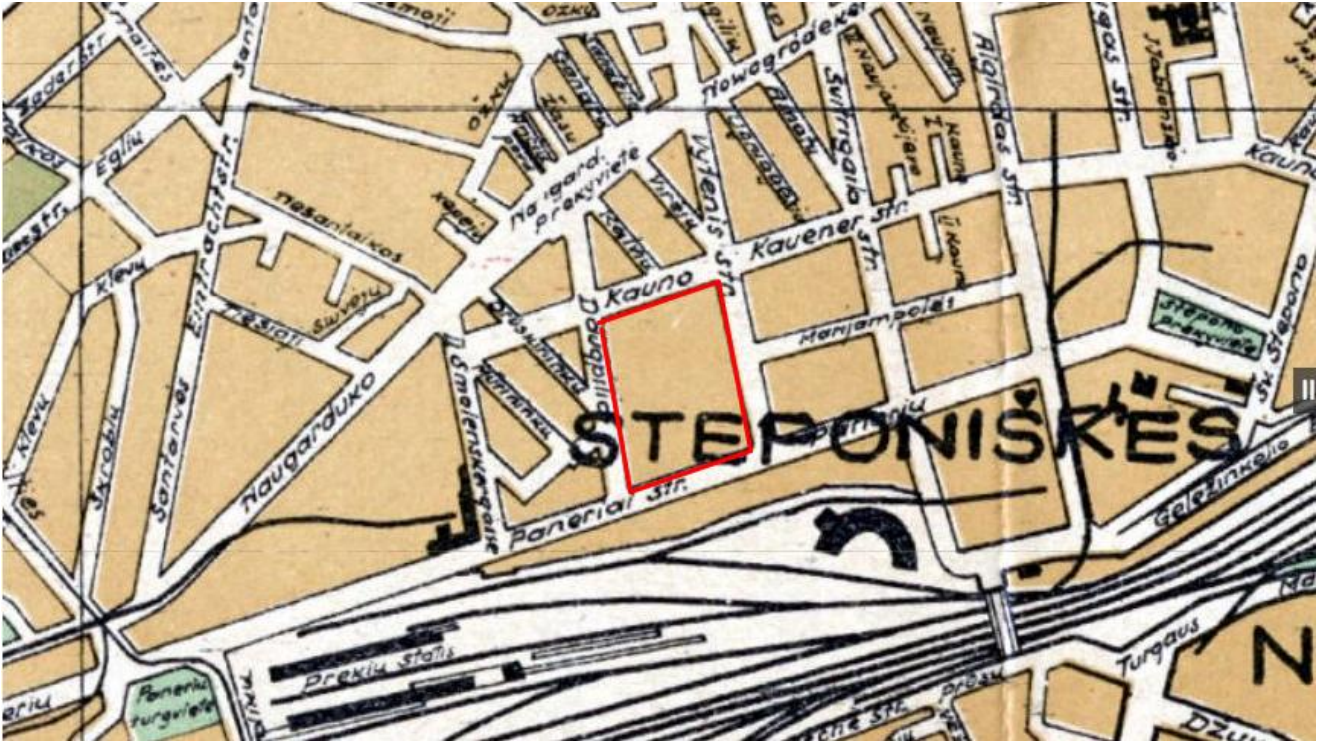

Ištrauka iš 1942m. žemėlapiu.

Ilgainiui, šalia sklypo rytinės dalies gyvavusi gatvė išnyko, ir kvartalas patapo dvigubai didesnio dydžio už tipinį Naujamiestietišką kvartalą.

22002S1KK-II-6p3/p-PP-03.1.SA-AR	Lapas	Lapų	Laida
	3	10	0

**PAVADINIMAS:** Administracinės paskirties pastato 6P3/p (administracinių pastatų paskirties grupė), administracinės paskirties pastato 9P4/p (administracinių pastatų paskirties grupė) ir bendro gyvenimo namų paskirties pastato 8P3/p (komercinių pastatų paskirties grupė) Panerių g. 43, Vilniuje, rekonstravimo projektas

**STATYTOJAS:** UAB „Project Lilium“

**STADIJA:** Projektiniai pasiūlymai (PP)



Ištrauka iš 1997m. žemėlapis

Kuriant teritorijos urbanistinę bei architektūrinę koncepciją atsižvelgiama į Naujamiesčio gatvių tinklo istorinę ir urbanistinę struktūrą bei siūloma atkurti aiškų kvartališkumą bei jungtį tarp Panerių ir Kauno g.

22002S1KK-II-6p3/p-PP-03.1.SA-AR	Lapas	Lapų	Laida
	4	10	0

**PAVADINIMAS:** Administracinės paskirties pastato 6P3/p (administracinių pastatų paskirties grupė), administracinės paskirties pastato 9P4/p (administracinių pastatų paskirties grupė) ir bendro gyvenimo namų paskirties pastato 8P3/p (komercinių pastatų paskirties grupė) Panerių g. 43, Vilniuje, rekonstravimo projektas

**STATYTOJAS:** UAB „Project Lilium“

**STADIJA:** Projektiniai pasiūlymai (PP)

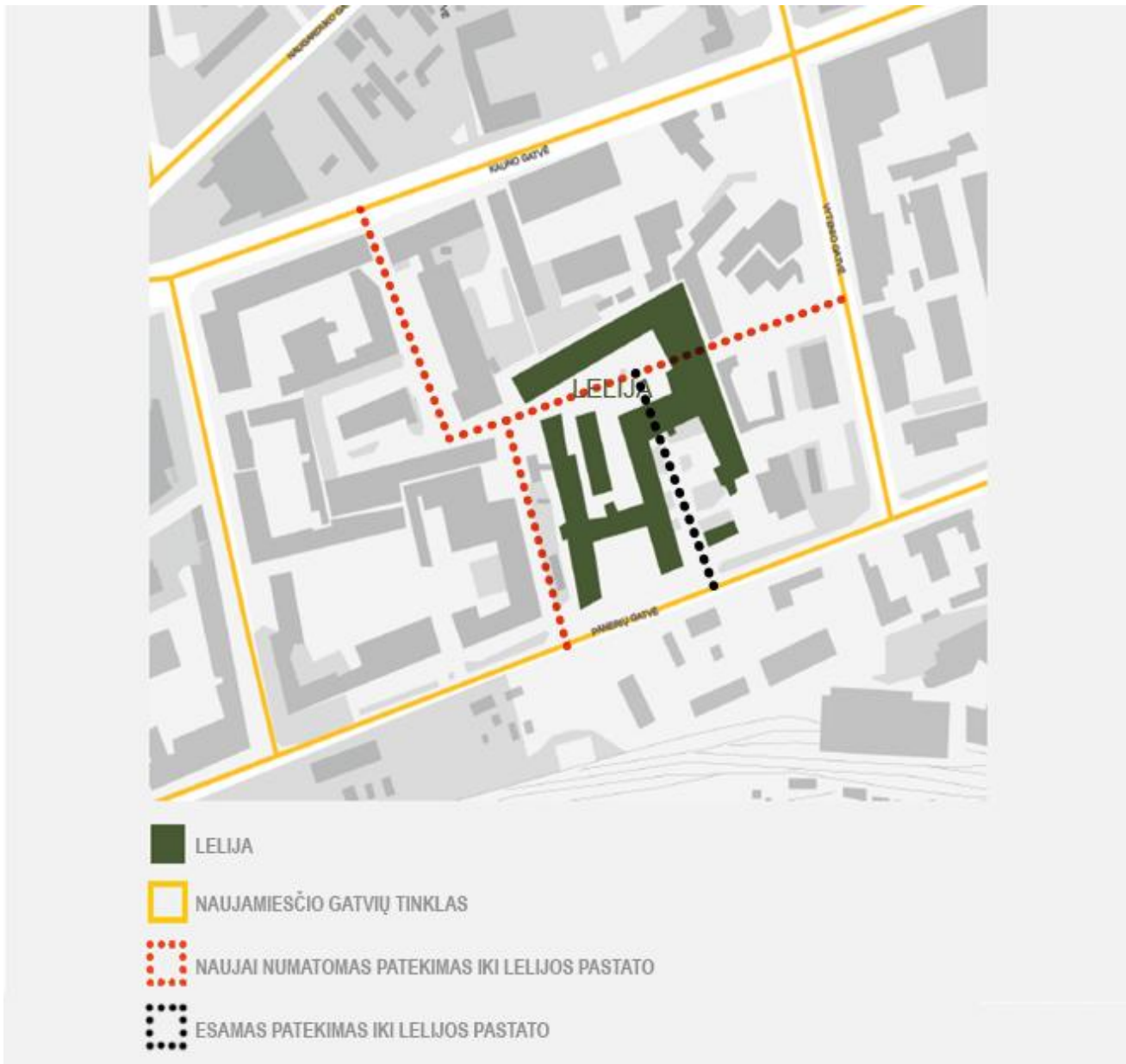

Taip pat, atsižvelgiant į tai, kad ilgą laiką ši teritorija buvo uždara miestiečiams ir prieinama tik „Lelijos“ siuvimo fabriko darbuotojams, siūloma šią teritoriją atverti miestui bei projektuoti naują pėsčiųjų gatvę- alėją, kuri bus atvira visuomenei bei sujungs skirtingas ir įvairias vidaus kvartalo erdves, masteliškumą ir pastatų architektūrą.

22002S1KK-II-6p3/p-PP-03.1.SA-AR	Lapas	Lapų	Laida
	5	10	0

**PAVADINIMAS:** Administracinės paskirties pastato 6P3/p (administracinių pastatų paskirties grupė), administracinės paskirties pastato 9P4/p (administracinių pastatų paskirties grupė) ir bendro gyvenimo namų paskirties pastato 8P3/p (komercinių pastatų paskirties grupė) Panerių g. 43, Vilniuje, rekonstravimo projektas

**STATYTOJAS:** UAB „Project Lilium“

**STADIJA:** Projektiniai pasiūlymai (PP)

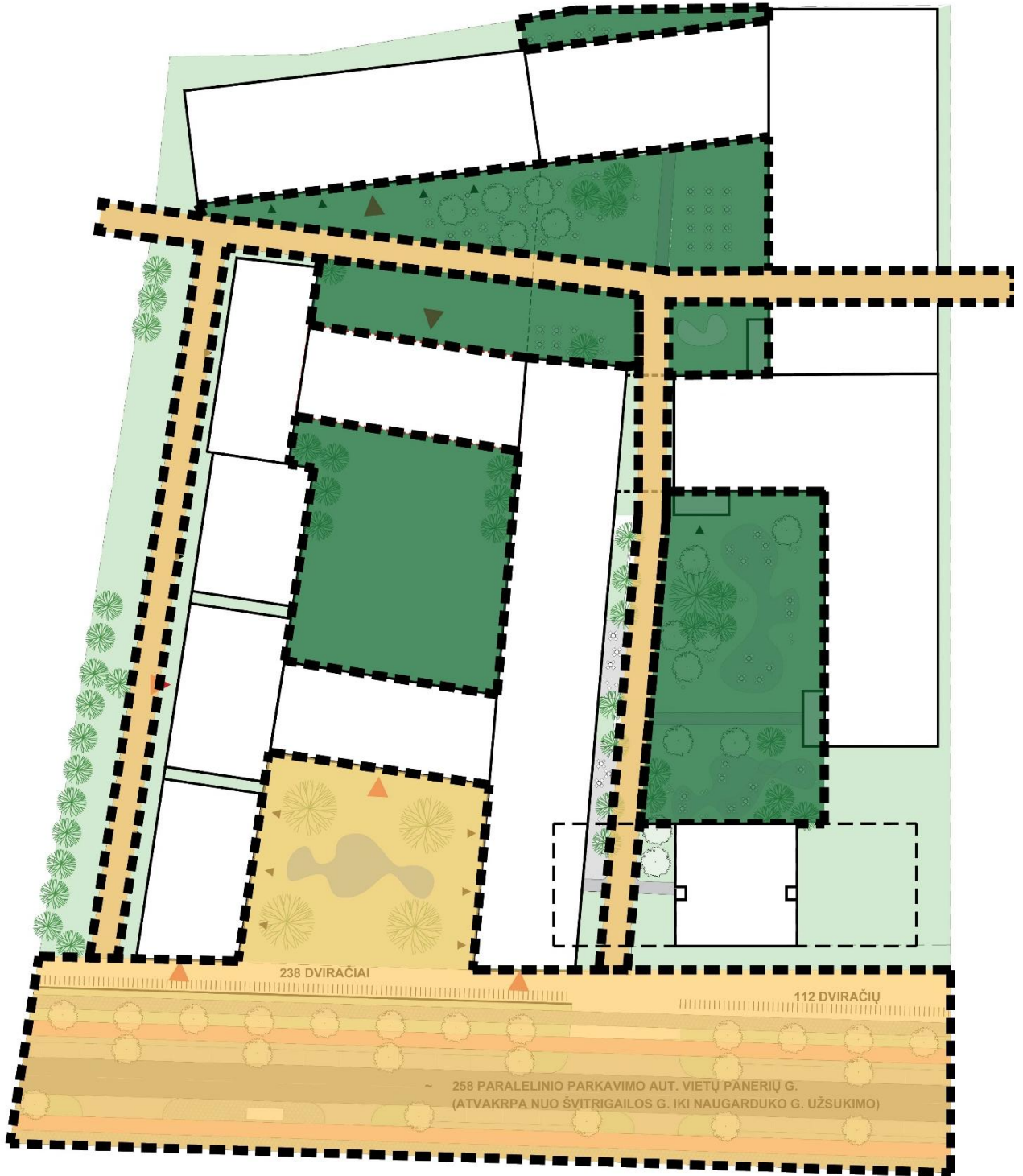

	<b>ATVIROS MIESTUI ERDVĖS</b>	<b>NUOMININKŲ IR BENDRUOMENĖS ERDVĖS</b>	
--	-------------------------------	--	--

22002S1KK-II-6p3/p-PP-03.1.SA-AR	Lapas	Lapų	Laida
	6	10	0

**PAVADINIMAS:** Administracinės paskirties pastato 6P3/p (administracinių pastatų paskirties grupė), administracinės paskirties pastato 9P4/p (administracinių pastatų paskirties grupė) ir bendro gyvenimo namų paskirties pastato 8P3/p (komercinių pastatų paskirties grupė) Panerių g. 43, Vilniuje, rekonstravimo projektas

**STATYTOJAS:** UAB „Project Liliūm“

**STADIJA:** Projektiniai pasiūlymai (PP)

---

## 1.1. Statinio architektūros, funkcinio ryšio, zonavimo sprendiniai

### Esama situacija:

Pastatas, stovintis Panerių g. 43 pastatytas 1970 m. Langai – plastikiniai, originalūs langai pakeisti mažesniais ankstesnio rekonstravimo metu, tarpai tarp naujų langų užmūryti silikatiniais blokeliais. Pagrindinės pastato laikančios konstrukcijos yra mūrinės išilginės lauko sienos (storis 510 mm) ir skersinis rėmas, sudarytas iš surenkamo gelžbetonio konstrukcijų: kolonų ir sijų, stogas plokščiasis su prilydoma bitumine danga. Pastatas nešiltintas. Pastato (patalpų) funkcinis ryšys ir zonavimas atitinkantis dabartinę pastato gamybinę paskirtį.



### Projektuojama architektūrinė koncepcija:

Projektuojamas pastatas turi stipriai išreikštą gamyklinio pastato mastelį bei dydį. Rekonstravimo projekto metu pastato industrinis identitetas dar labiau pabrėžiamas ir išryškinamas.

Keičiant pastato paskirtį iš gamybos į administracinę, esamo pastato išorės atitvarų šilumos varža nebeatitinka norminių, todėl rekonstrukcijos metu projektuojamas pastato išorės sienų apšiltinimas ir langų keitimas.

Visi pastato langai atstatomi į jų pradinį dydį, tai išryškinant pastato pramatumą ir atveriant aplinkai.

Pirmo aukšto langų angos didinamos iki grindų lygio, taip atveriant pirmą aukštą naujai projektuojamiems sklypo sprendiniams bei kitoms viešoms funkcijoms. Projektuojamas 1 aukšto naujas antstatas su charakteringomis išorės ir vidaus erdvėmis.

22002S1KK-II-6p3/p-PP-03.1.SA-AR	Lapas	Lapų	Laida
	7	10	0

<b>PAVADINIMAS:</b>	Administracinės paskirties pastato 6P3/p (administracinių pastatų paskirties grupė), administracinės paskirties pastato 9P4/p (administracinių pastatų paskirties grupė) ir bendro gyvenimo namų paskirties pastato 8P3/p (komercinių pastatų paskirties grupė) Panerių g. 43, Vilniuje, rekonstravimo projektas
<b>STATYTOJAS:</b>	UAB „Project Liliūm“
<b>STADIJA:</b>	Projektiniai pasiūlymai (PP)

Bendra fasadų išraiška tolygi ir nuosaiki. Siūlomas fasado medžiagiškumas – šviesus (pilkšvas/kreminis/gelsvas) tinkas. Antstatas – tamsus, su metalo lakštų apdaila, su dideliais vitrininiais langais, neužgožiantis esamos pastato struktūros, o kaip tik ją paryškinantis bei atskiriantis, kas yra sena, o kas nauja. Medžiagos bus tikslinamos pagal gamintoją. Antstato tūrių ir langų dalinimas koreliuoja su 1-3 aukštuose formuojamų langų dydžiu bei pločiu.

#### **Funkcinis zonavimas:**

Pastato patalpos yra pritaikomos administracinei ir biurų veiklai. Pirmame aukšte esančios patalpos yra numatomos su galimybe naudotis lauko terasomis. Esamas kiekvieno aukšto aukštis yra virš 4.50 metrų, todėl projektuojamos atviro arba kabinetinio plano biurų patalpos turės įspūdingą erdvės pojūtį. Kiekviename aukšte numatoma bendra zona su virtuvele, san. mazgais ir liftais. Bendravimo bei buitinė zona yra atskirta nuo darbo ir susitikimų zonos, tokiu būdu skirtingo triukšmingumo lygio reikalaujančios veiklos viena kitai gali netrukdyti. Antstato išplanavimas dalinai atkartoja tipinius aukštus – centre formuojami susitikimų kambariai, darbo vietos išdėstomos laisvai.

#### **Projekto sprendinių atitikimas žmonių su negalia reikalavimams:**

Pastatas projektuojamas užtikrinant žmonių su negalia poreikius pagal STR 2.03.01:2019 „Statinių prieinamumas“. Žmonės su negalia laisvai gali judėti per pastato aukštus naudodamiesi liftais. Bent vienas liftas aukšte yra pritaikytas žmonėms su negalia, kabina min. 1.4m gylio ir 1.2m pločio. Prieš lifthus numatytos 1.5m skersmens apsisukimo aikštelės. Pastatuose esantys koridoriai ir praėjimai projektuojami 1.5m pločio. Kiekviename administracinių pastatų aukšte numatomas bent vienas A tipo san. mazgas pritaikytas žmonėms su negalia.

Unitazas pastatytas taip, kad iš vieno jo šono liktų ne siauresnis kaip 900 mm tarpas vežimėliui pastatyti. Unitazas pastatytas ne arčiau kaip 300 mm iki šoninės sienos ar pertvaros. Unitazo viršus 430-520 mm aukštyje nuo grindų paviršiaus. Šalia unitazo ant kabinos sienos 1 000-1 200 mm nuo grindų paviršiaus pritvirtinti 2-3 kabliai viršutiniams drabužiams, ramentams ar krepšiui pakabinti. Abipus unitazo 800 mm - 900 mm aukštyje nuo grindų turi būti įrengti atlenkiami ar pasukami horizontalūs turėklai su alkūnramsčiais. Šalia unitazo įrengiamas higieninis dušelis, grindyse numatoma anga vandeniui išbėgti.

San. Mazge įrengtas praustuvas pritaikytas ŽN. Jis turi būti pakabintas ne arčiau kaip 300 mm nuo šoninės sienos; praustuvo viršus turi būti 750-850 mm aukštyje nuo grindų paviršiaus. Prieš praustuva paliekama ne mažesnė kaip 1 200 mm x 900 mm dydžio aikštelė ŽN su vežimėliu privažiuoti. Abipus ŽN pritaikyto praustuvo 800 mm-900 mm aukštyje reikia pritvirtinti turėklus, arba parinkti įrenginį pritaikytą jį atsiremti ar įsigriebtį.

ŽN san. mazge, veidrodžiai turi būti pakabinti taip, kad apatinė atspindžio paviršiaus briauna būtų ne aukščiau kaip 850 mm nuo grindų paviršiaus. Rankšluosčius, rankų džiovituvus, popieriaus, muilo laikiklius ir kitus elementus būtina kabinti 850-1 200 mm aukštyje nuo grindų.

22002S1KK-II-6p3/p-PP-03.1.SA-AR	Lapas	Lapų	Laida
	8	10	0

**PAVADINIMAS:** Administracinės paskirties pastato 6P3/p (administracinių pastatų paskirties grupė), administracinės paskirties pastato 9P4/p (administracinių pastatų paskirties grupė) ir bendro gyvenimo namų paskirties pastato 8P3/p (komercinių pastatų paskirties grupė) Panerių g. 43, Vilniuje, rekonstravimo projektas

**STATYTOJAS:** UAB „Project Lilium“

**STADIJA:** Projektiniai pasiūlymai (PP)

---

Esama situacija:



Projektuojama situacija:



22002S1KK-II-6p3/p-PP-03.1.SA-AR	Lapas	Lapų	Laida
	9	10	0

**PAVADINIMAS:** Administracinės paskirties pastato 6P3/p (administracinių pastatų paskirties grupė), administracinės paskirties pastato 9P4/p (administracinių pastatų paskirties grupė) ir bendro gyvenimo namų paskirties pastato 8P3/p (komercinių pastatų paskirties grupė) Panerių g. 43, Vilniuje, rekonstravimo projektas

**STATYTOJAS:** UAB „Project Liliūm“

**STADIJA:** Projektiniai pasiūlymai (PP)

---

### 7.3. Pastato konstrukcijų ir išorinių atitvarų sprendiniai

Nagrinėjamas pastatas šiuo metu priklauso pramonės ir sandėliavimo paskirties grupei, pagrindinė naudojimo paskirtis gamybos, pramonės. Rekonstravimo metu pastato paskirtis taps – administracinė.

Ant esamų pastato konstrukcijų statomas 1 aukšto antstatas.

Antstato laikanti konstrukcija – lengvų konstrukcijų. Pagrindinis laikantis karkasas metalo kolonos ir sijos. Tarp laikančių sijų formuojama metalo konstrukcijų denginys su lengva stogo detale. Ant esamos ir naujos stogo konstrukcijos įrengiamos naujos stoginės dangos. Pastatų sienos šiltinamos pagal galiojančius reikalavimus ir pagal preliminarią PEN užduotį.

Antstato konstrukcija remiama ant esamo pastato laikančio karkaso - g/b kolonos, sijos ir lauko mūrinės sienos. Esant reikalui pastato konstrukcijos bus stiprinamos arba keičiamos naujomis g/b konstrukcijomis nuardant senas ir jų vietoje sumontuojant naujas. Laiptinių konstrukcija iškeliamą lengvų blokeliu mūru.

22002S1KK-II-6p3/p-PP-03.1.SA-AR	Lapas	Lapų	Laida
	10	10	0

**BRÉŽINIAI**

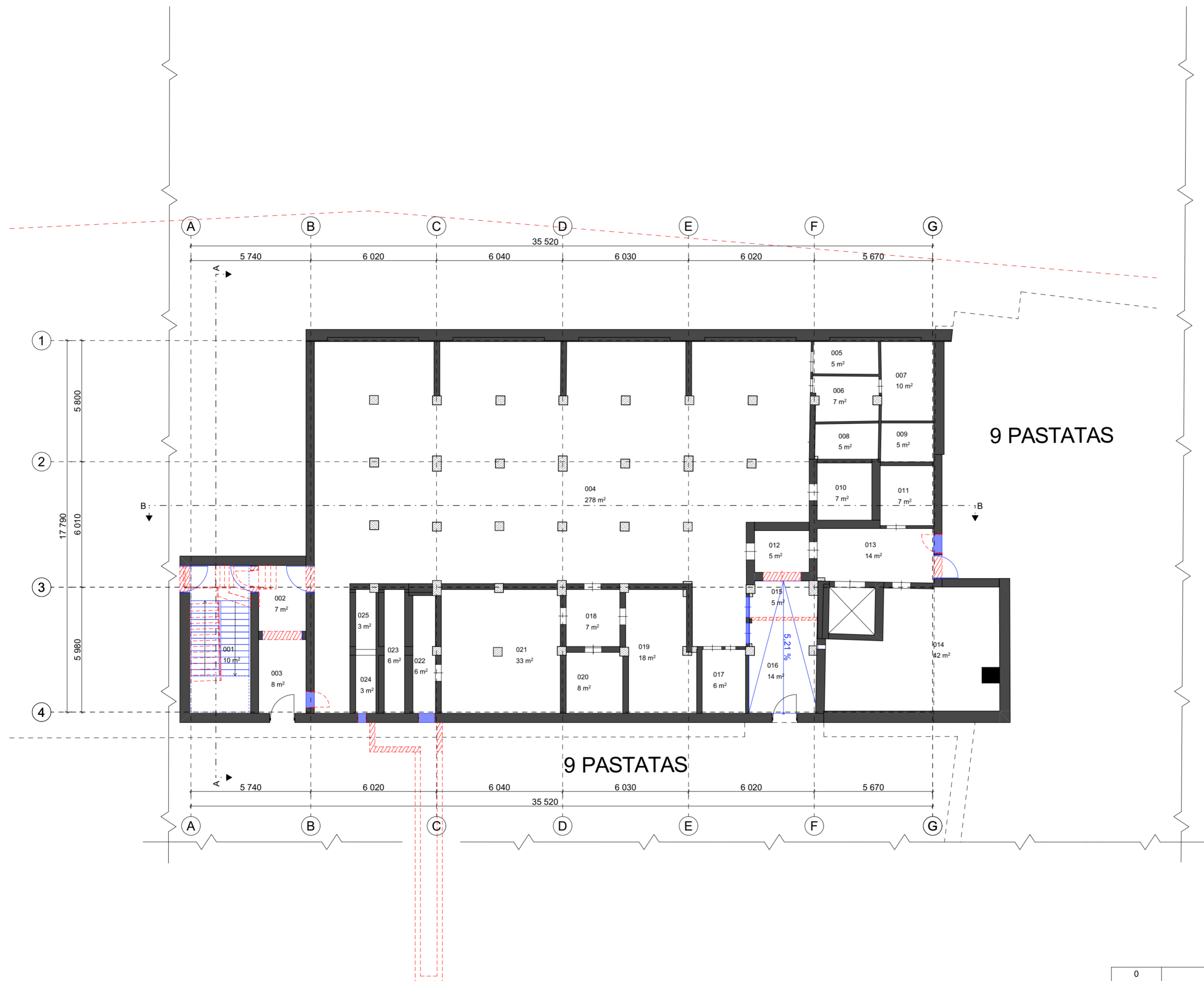

RŪSIO AUKŠTO PATALPŲ EKSPLIKACIJA		
NR.	PAVADINIMAS	KVAD. M.
001	KORIDORIUS	10,13
002	KORIDORIUS	7,15
003	KORIDORIUS	8,01
004	SALĖ	278,16
005	BUITINĖ PATALPA	4,87
006	BUITINĖ PATALPA	6,52
007	BUITINĖ PATALPA	9,52
008	PRAUSYKLA	5,16
009	TUALETAS	4,71
010	BUITINĖ PATALPA	7,18
011	BUITINĖ PATALPA	7,35
012	KORIDORIUS	5,23
013	HOLAS	14,24
014	ŠILUMINIS MAZGAS	41,78
015	HOLAS	5,23
016	HOLAS	14,02
017	BUITINĖ PATALPA	6,37
018	KORIDORIUS	7,02
019	BUITINĖ PATALPA	18,06
020	BUITINĖ PATALPA	7,89
021	BUITINĖ PATALPA	33,47
022	KORIDORIUS	6,03
023	VENTILIACIJOS KAMERA	5,75
024	VENTILIACIJOS KAMERA	2,70
025	VENTILIACIJOS KAMERA	2,74
		<b>519,29 m²</b>

- ŽYMĖJIMAI. EKSPLIKACIJA**
- ESAMOS SIENOS
  - DEMONTUOJAMOS SIENOS IR KITI ELEMENTAI
  - DEMONTUOJAMI ELEMENTAI
  - UŽMŪRIJAMOS ANGOS
  - PROJEKTUOJAMOS SIENOS
  - PROJEKTUOJAMI ELEMENTAI
  - GRIAUNAMOS VIDAUS PERTVAROS PAPERASTOJO REMONTO APIMTIMI

0	2025-06-18	Statybą leidžiančiam dokumentui	
Laida	Išleidimo data	Laidos statusas, keitimo priežastys	
Kval. aptv. dok. Nr.	<b>2</b>	UAB „2L Architects“, į. k. 302625424 Aluderių g. 1, LT-01113 Vilnius Tel. Nr.: +370 695 46175 El. paštas: info@2larchitectai.lt	STATINIO PROJEKTO PAVADINIMAS Administracinės paskirties pastato 6P3/p, administracinės paskirties pastato 9P4/p ir bendro gyvenimo namų paskirties pastato 8P3/b Panerių g. 43, Vilniuje, rekonstravimo projektas
A 1757	PV	A. Ilginytė	STATINIO NUMERIS IR PAVADINIMAS, DOKUMENTO PAVADINIMAS Vilniuje, Laida
A2046	Arch. PDV	Gilma Teodora Gilytė	01   ADMINISTRACINĖS PASKIRTIES PASTATAS -1 RŪSIO AUKŠTO GRIAUNAMŲ IR NAUJŲ ELEMENTŲ PLANAS
	Arch.	Marija Steponavičiūtė	
	Arch.	Deimilė Mikelionytė	
LT	STATYTOJAS UAB „Project Lilium“	DOKUMENTO ŽYMUO 22002S1KK-II-6P3/p-PP-03.1.SA.B-103	Lapas Lapų 1 1

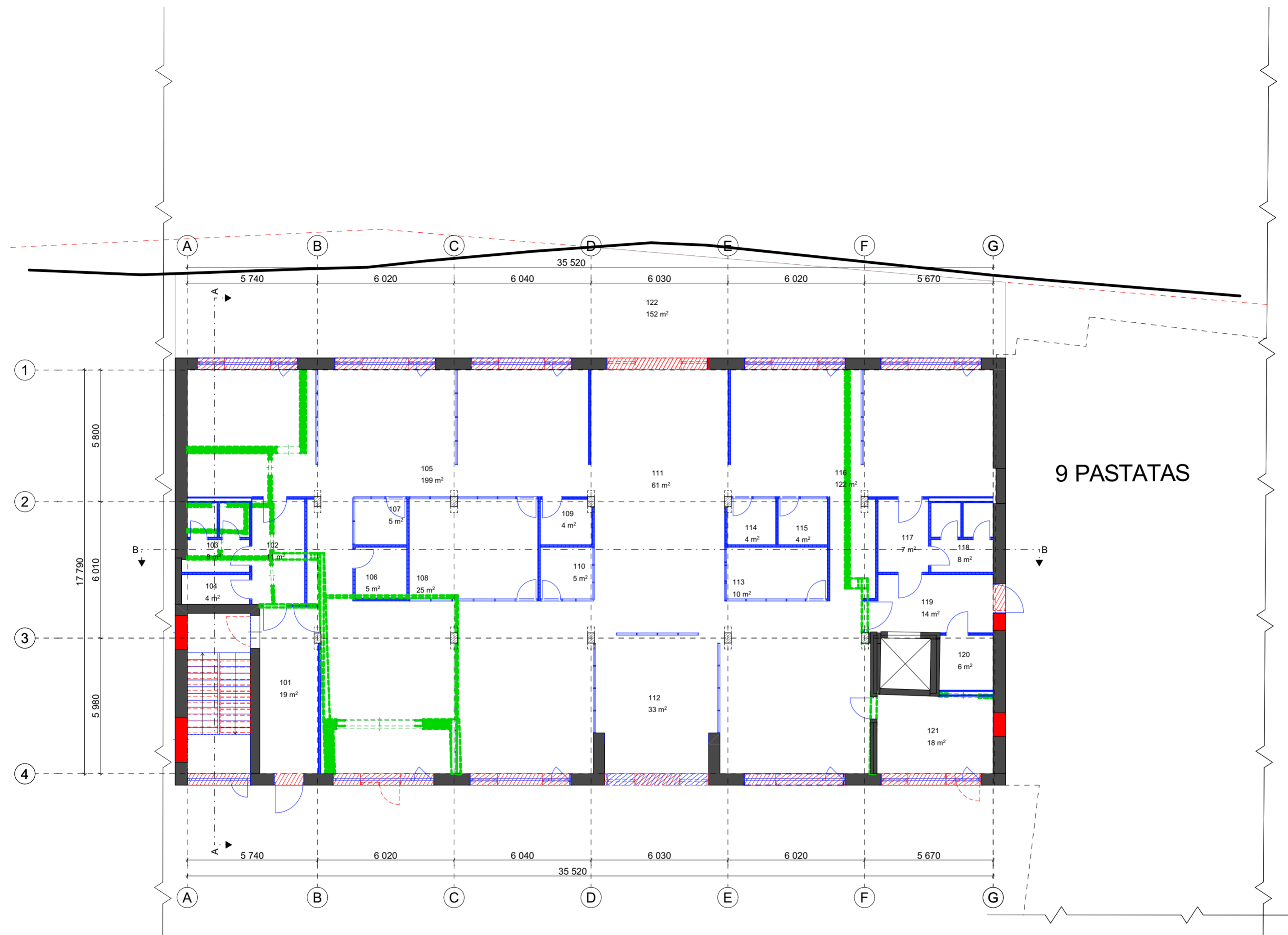

PIRMO AUKŠTO PATALPŲ EKSPLIKACIJA		
NR.	PAVADINIMAS	KVAD. M.
101	HOLAS	18,76
102	HOLAS/RŪBINĖ	10,64
103	SAN. MAZGAS	8,00
104	EL. SKYDINĖ	3,87
105	DARBO ERDVĖ	199,37
106	TECH. PATALPA	5,05
107	SUSITIKIMŲ KAMBARYS	4,58
108	SUSITIKIMŲ KAMBARYS	24,77
109	TECH. PATALPA	4,42
110	SUSITIKIMŲ KAMBARYS	5,16
111	POILSIO ERDVĖ	60,54
112	HOLAS	33,09
113	SUSITIKIMŲ KAMBARYS	10,03
114	SUSITIKIMŲ KAMBARYS	4,21
115	SUSITIKIMŲ KAMBARYS	4,33
116	DARBO ERDVĖ	122,44
117	HOLAS/RŪBINĖ	7,06
118	SAN. MAZGAS	7,99
119	LIFTO HOLAS	13,67
120	ŽN. SAN. MAZGAS	5,67
121	SUSITIKIMŲ KAMBARYS	18,09
		<b>571,74 m²</b>

NR.	PAVADINIMAS	KVAD. M.
122	KIEMELIS	152,01
		<b>152,01 m²</b>

ŽYMĖJIMAI. EKSPLIKACIJA

- ESAMOS SIENOS
- DEMONTUOJAMOS SIENOS IR KITI ELEMENTAI
- DEMONTUOJAMI ELEMENTAI
- UŽMŪRIJAMOS ANGOS
- PROJEKTUOJAMOS SIENOS
- PROJEKTUOJAMI ELEMENTAI
- GRIAUNAMOS VIDAUS PERTVAROS PRASTOJO REMONTO APIMTIMI

0	2025-06-18		Statybą leidžiančiam dokumentui	
Laida	Išleidimo data		Laidos statusas, keitimo priežastys	
Kval. aptv. dok. Nr.	<b>2</b>	UAB „2L Architects“, į. k. 302625424 Aluderių g. 1, LT-01113 Vilnius Tel. Nr.: +370 695 46175 El. paštas: info@2larchitectai.lt		STATINIO PROJEKTO PAVADINIMAS
A 1757		PV	A. Ilginytė	Administracinės paskirties pastato 6P3/p, administracinės paskirties pastato 9P4/p ir bendro gyvenimo namų paskirties pastato 8P3/b Panerių g. 43, Vilniuje, rekonstravimo projektas
	Projektuotojas	UAB "DO architects", į. k. 303075947, Naujoji Rievonių g. 21, Vilnius www.doarchitects.lt		STATINIO NUMERIS IR PAVADINIMAS, DOKUMENTO PAVADINIMAS
A2046	Arch. PDV	Gilma Teodora Gilytė		01 I ADMINISTRACINĖS PASKIRTIES PASTATAS PIRMO AUKŠTO GRIAUNAMŲ IR NAUJŲ ELEMENTŲ PLANAS
	Arch.	Marija Steponavičiūtė		
	Arch.	Deimilė Mikelionytė		
LT	STATYTOJAS	UAB „Project Lilium“		DOKUMENTO ŽYMUO
				22002S1KK-II-6P3/p-PP-03.1.SA.B-104
				Lapas
				1
				Lapų
				1

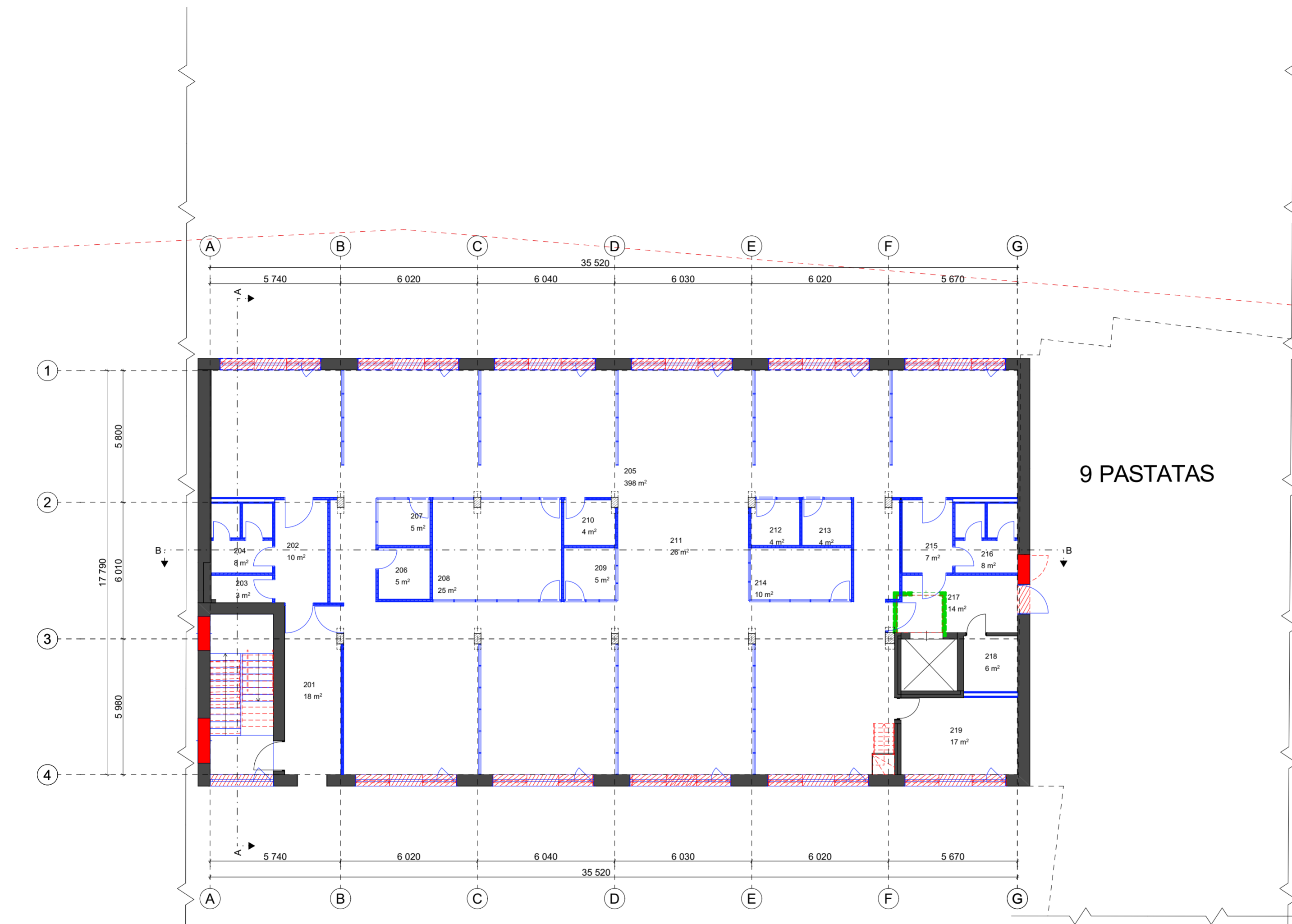

ANTRO AUKŠTO PATALPŲ EKSPLIKACIJA		
NR.	PAVADINIMAS	KVAD. M.
201	HOLAS	18,42
202	HOLAS/RŪBINĖ	10,40
203	TECH. PATALPA	3,18
204	SAN. MAZGAS	7,85
205	DARBO ERDVĖ	397,85
206	TECH. PATALPA	5,06
207	SUSITIKIMŲ KAMBARYS	4,58
208	SUSITIKIMŲ KAMBARYS	24,81
209	SUSITIKIMŲ KAMBARYS	5,16
210	TECH. PATALPA	4,48
211	POILSIO ZONA	26,39
212	SUSITIKIMŲ KAMBARYS	4,21
213	SUSITIKIMŲ KAMBARYS	4,33
214	SUSITIKIMŲ KAMBARYS	10,03
215	HOLAS/RŪBINĖ	7,06
216	SAN. MAZGAS	7,99
217	HOLAS	13,64
218	ZN SAN MAZGAS	5,81
219	SUSITIKIMŲ KAMBARYS	17,42
		<b>578,67 m²</b>

- ŽYMĖJIMAI. EKSPLIKACIJA
- ESAMOS SIENOS
  - DEMONTUOJAMOS SIENOS IR KITI ELEMENTAI
  - DEMONTUOJAMI ELEMENTAI
  - UŽMŪRIJAMOS ANGOS
  - PROJEKTUOJAMOS SIENOS
  - PROJEKTUOJAMI ELEMENTAI
  - GRIAUNAMOS VIDAUS PERTVAROS PAGRASOJO REMONTO APIMTIMI

9 PASTATAS

0	2025-06-18	Statybą leidžiančiam dokumentui	
Laida	Išleidimo data	Laidos statusas, keitimo priežastys	
Kval. aptv. dok. Nr.	<b>2</b>	UAB „2L Architects“, į. k. 302625424 Aluderių g. 1, LT-01113 Vilnius Tel. Nr.: +370 695 46175 El. paštas: info@2larchitectai.lt	STATINIO PROJEKTO PAVADINIMAS Administracinės paskirties pastato 6P3/p, administracinės paskirties pastato 9P4/p ir bendro gyvenimo namų paskirties pastato 8P3/b Panerių g. 43, Vilniuje, rekonstravimo projektas
A 1757	PV	A. Ilginytė	STATINIO NUMERIS IR PAVADINIMAS, DOKUMENTO PAVADINIMAS Vilniuje, Laida
A2046	Arch. PDV	Gilma Teodora Gilytė	01   ADMINISTRACINĖS PASKIRTIES PASTATAS ANTRO AUKŠTO GRIAUNAMŲ IR NAUJŲ ELEMENTŲ PLANAS
	Arch.	Marija Steponavičiūtė	
	Arch.	Deimilė Mikelionytė	
LT	STATYTOJAS UAB „Project Lilium“	DOKUMENTO ŽYMUO 22002S1KK-II-6P3/p-PP-03.1.SA.B-105	Lapas Lapų 1 1

TREČIO AUKŠTO PATALPŲ EKSPLIKACIJA		
NR.	PAVADINIMAS	KVAD. M.
301	HOLAS	12,57
302	SAN. MAZGAS	9,31
303	SUSITIKIMŲ KAMBARYS	22,88
304	DARBO ERDVĖ	387,30
305	POILSIO ERDVĖ	26,44
306	TECH. PATALPA	5,07
307	SUSITIKIMŲ KAMBARYS	4,58
308	SUSITIKIMŲ KAMBARYS	24,81
309	SUSITIKIMŲ KAMBARYS	4,42
310	SUSITIKIMŲ KAMBARYS	5,16
311	SUSITIKIMŲ KAMBARYS	4,24
312	SUSITIKIMŲ KAMBARYS	4,33
313	SUSITIKIMŲ KAMBARYS	10,03
314	HOLAS/RŪBINĖ	7,06
315	SAN. MAZGAS	8,03
316	HOLAS	13,29
317	ZN SAN MAZGAS	5,72
318	SUSITIKIMŲ KAMBARYS	17,89
		<b>573,13 m²</b>

ŽYMĖJIMAI. EKSPLIKACIJA



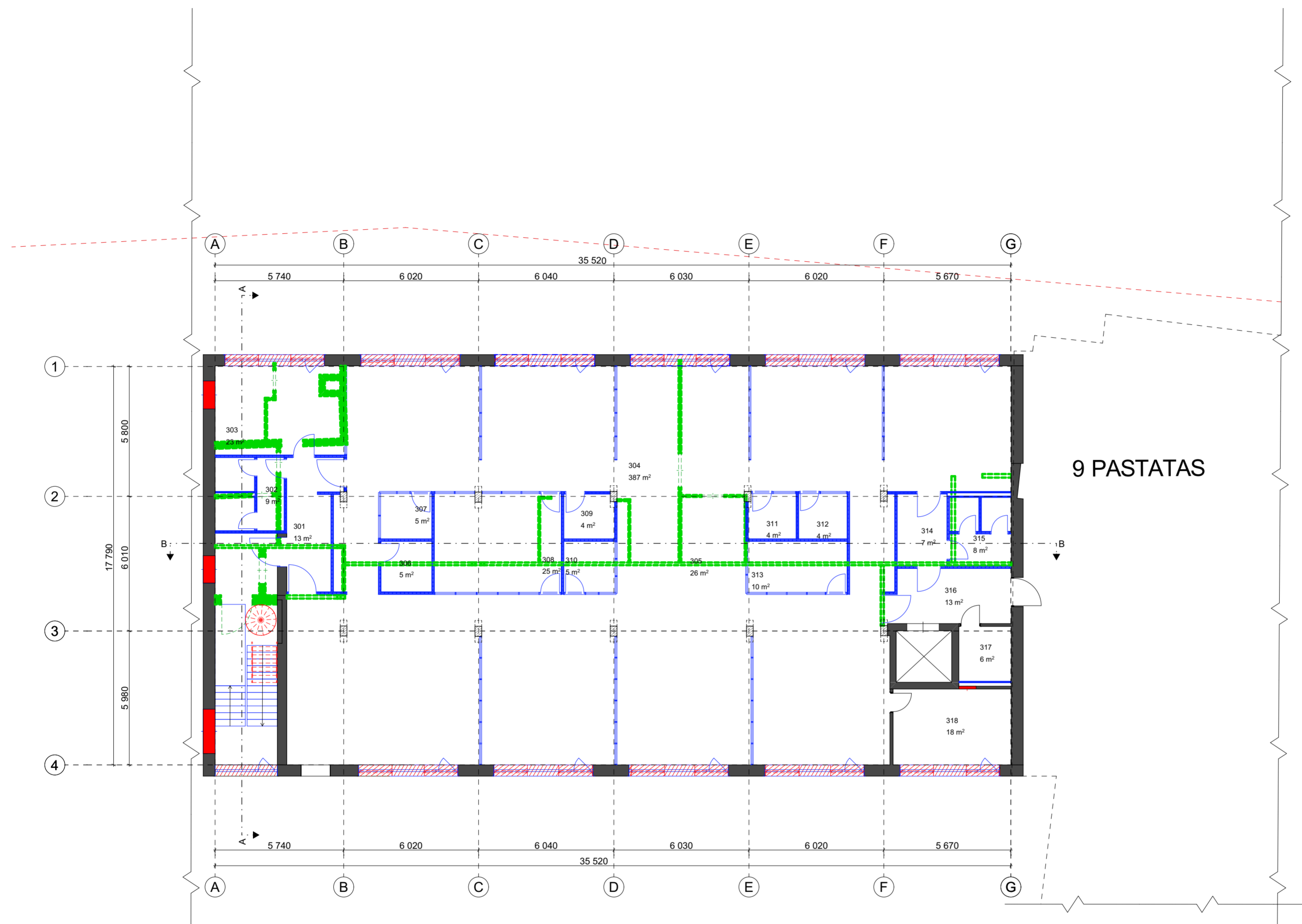



- ESAMOS SIENOS
- DEMONTUOJAMOS SIENOS IR KITI ELEMENTAI
- DEMONTUOJAMI ELEMENTAI
- UŽMŪRIJAMOS ANGOS
- PROJEKTUOJAMOS SIENOS
- PROJEKTUOJAMI ELEMENTAI
- GRIAUNAMOS VIDAUS PERTVAROS PAPRASTOJO REMONTO APIMTIMI



0	2025-06-18	Statybą leidžiančiam dokumentui	
Laida	Išleidimo data	Laidos statusas, keitimo priežastys	
Kval. aptv. dok. Nr.	<b>2</b>	UAB „2L Architects“, į. k. 302625424 Aluderių g. 1, LT-01113 Vilnius Tel. Nr.: +370 695 46175 El. paštas: info@2larchitectai.lt	STATINIO PROJEKTO PAVADINIMAS Administracinės paskirties pastato 6P3/p, administracinės paskirties pastato 9P4/p ir bendro gyvenimo namų paskirties pastato 8P3/b Panerių g. 43, Vilniuje, rekonstravimo projektas
A 1757	PV	A. Ilginytė	STATINIO NUMERIS IR PAVADINIMAS, DOKUMENTO PAVADINIMAS Vilniuje, Laida
A2046	Arch. PDV	Gilma Teodora Gilytė	01   ADMINISTRACINĖS PASKIRTIES PASTATAS TREČIO AUKŠTO GRIAUNAMŲ IR NAUJŲ ELEMENTŲ PLANAS
	Arch.	Marija Steponavičiūtė	
	Arch.	Deimilė Mikelionytė	
LT	STATYTOJAS UAB „Project Lilium“	UAB „DO architects“, į. k. 303075947, Naujoji Rivonilių g. 21, Vilnius www.doarchitects.lt	DOKUMENTO ŽYMUO 22002S1KK-II-6P3/p-PP-03.1.SA.B-106
			Lapas Lapų 1 1

KETVIRTO AUKŠTO PATALPŲ EKSPLIKACIJA		
NR.	PAVADINIMAS	KVAD. M.
401	HOLAS/RŪBINĖ	8,64
402	SAN. MAZGAS	6,54
403	DARBO ERDVĖ	392,47
404	POILSIO ERDVĖ	26,49
405	TECH. PATALPA	5,08
406	SUSITIKIMŲ KAMBARYS	4,58
407	SUSITIKIMŲ KAMBARYS	24,85
408	TECH. PATALPA	4,48
409	SUSITIKIMŲ KAMBARYS	5,13
410	SUSITIKIMŲ KAMBARYS	10,03
411	SUSITIKIMŲ KAMBARYS	4,28
412	SUSITIKIMŲ KAMBARYS	4,33
413	HOLAS/RŪBINĖ	6,90
414	SAN. MAZGAS	7,25
415	HOLAS	12,51
416	ŽN SAN MAZGAS	5,21
417	SUSITIKIMŲ KAMBARYS	28,62
	<b>557,39 m<sup>2</sup></b>	

ŽYMĖJIMAI. EKSPLIKACIJA

-  ESAMOS SIENOS
-  DEMONTUOJAMOS SIENOS IR KITI ELEMENTAI
-  DEMONTUOJAMI ELEMENTAI
-  UŽMŪRIJAMOS ANGOS
-  PROJEKTUOJAMOS SIENOS
-  PROJEKTUOJAMI ELEMENTAI
-  GRIAUNAMOS VIDAUS PERTVAROS PAPRASTOJO REMONTO APIMTIMI

9 PASTATAS

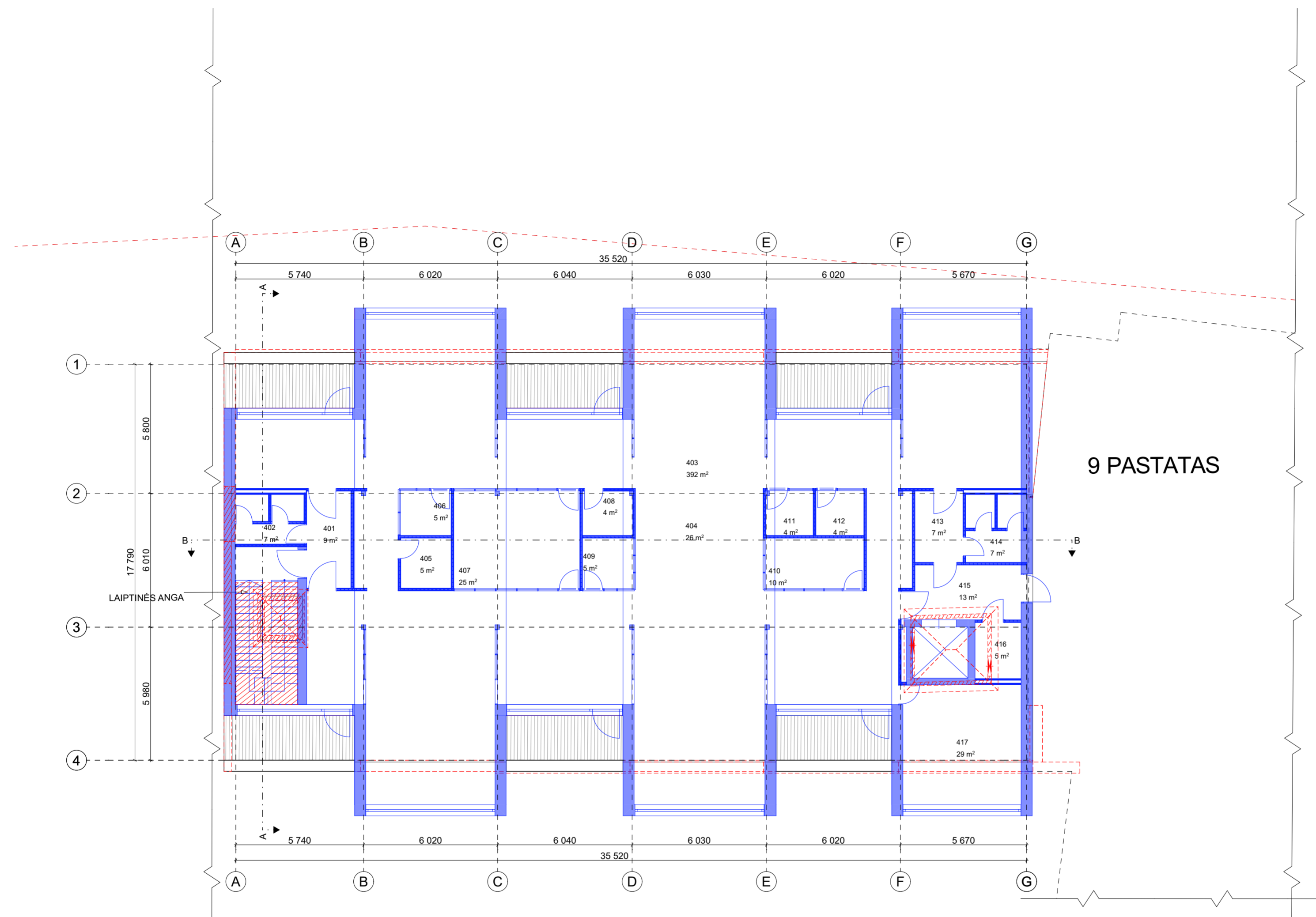

0	2025-06-18	Statybą leidžiančiam dokumentui	
Laida	Išleidimo data	Laidos statusas, keitimo priežastys	
Kval. aptv. dok. Nr.	<b>2</b>	UAB „2L Architects“, į. k. 302625424 Aluderių g. 1, LT-01113 Vilnius Tel. Nr.: +370 695 46175 El. paštas: info@2larchitectai.lt	STATINIO PROJEKTO PAVADINIMAS Administracinės paskirties pastato 6P3/p, administracinės paskirties pastato 9P4/p ir bendro gyvenimo namų paskirties pastato 8P3/b Panerių g. 43, Vilniuje, rekonstravimo projektas
A 1757	PV	A. Ilginytė	STATINIO NUMERIS IR PAVADINIMAS, DOKUMENTO PAVADINIMAS Vilniuje, Laida
A2046	Arch. PDV	Gilma Teodora Gilytė	01   ADMINISTRACINĖS PASKIRTIES PASTATAS KETVIRTO AUKŠTO GRIAUNAMŲ IR NAUJŲ ELEMENTŲ PLANAS
	Arch.	Marija Steponavičiūtė	
	Arch.	Deimilė Mikelionytė	
LT	STATYTOJAS UAB „Project Lilium“	UAB „DO architects“, į. k. 303075947, Naujoji Rievonių g. 21, Vilnius www.doarchitects.lt	DOKUMENTO ŽYMUO 22002S1KK-II-6P3/p-PP-03.1.SA.B-107
			Lapas Lapų 1 1

-3A PATALPŲ EKSPLIKACIJA		
NR.	PAVADINIMAS	KVAD. M.
P2-1	HOLAS	6,88
P2-2	HOLAS	5,31
P2-3	HOLAS	18,34
		<b>30,53 m²</b>

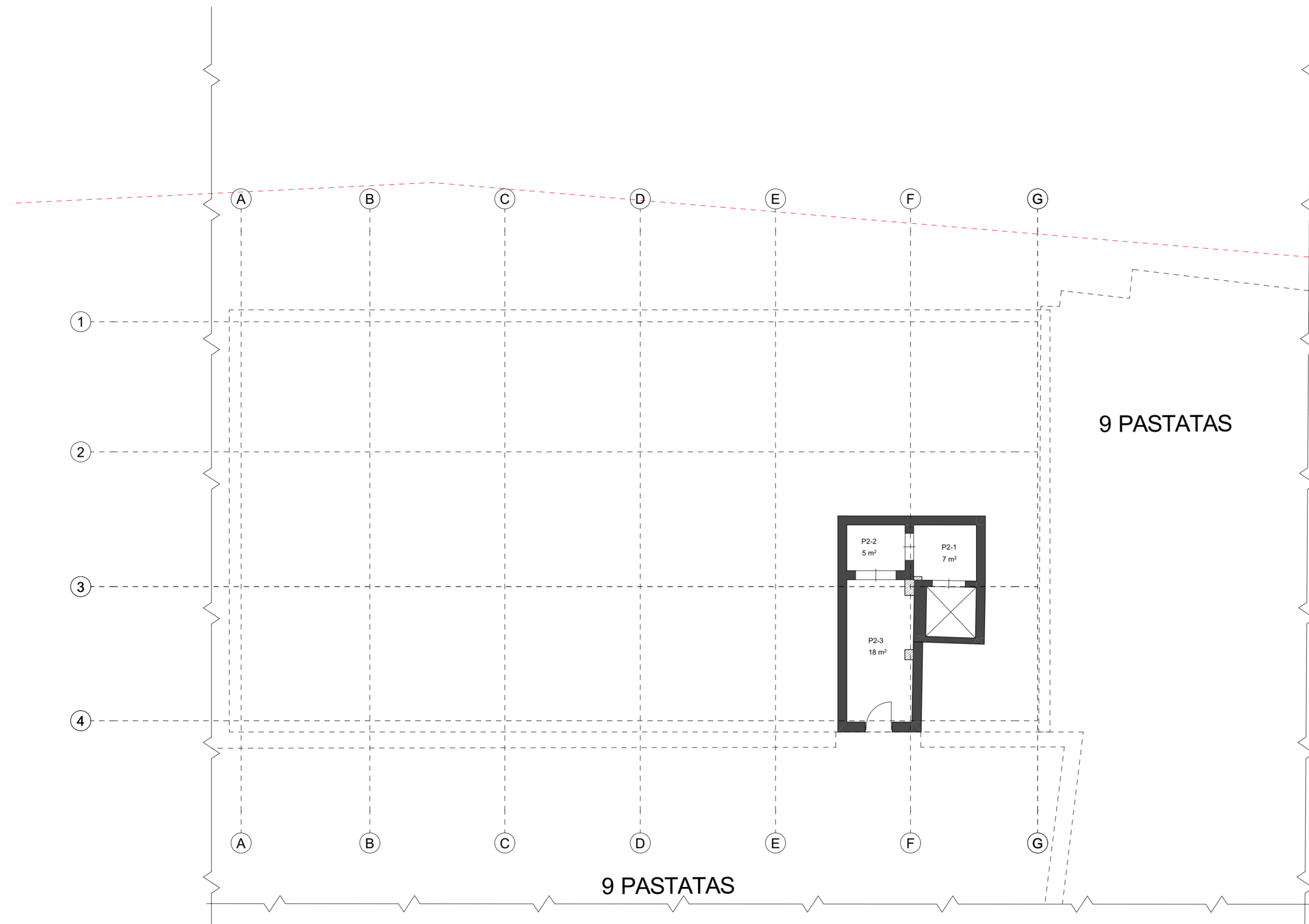

0	2025-06-18	Statybą leidžiančiam dokumentui	
Laida	Išleidimo data	Laidos statusas, keitimo priežastys	
Kval. aptv. dok. Nr.	<b>2</b>	UAB „2L Architects“, į.k. 302625424 Aluderių g. 1, LT-01113 Vilnius Tel. Nr.: +370 695 46175 El. paštas: info@2larchitectai.lt	STATINIO PROJEKTO PAVADINIMAS Administracinės paskirties pastato 6P3/p, administracinės paskirties pastato 9P4/p ir bendro gyvenimo namų paskirties pastato 8P3/b Panerių g. 43, Vilniuje, rekonstravimo projektas
A 1757	PV	A. Ilginytė	STATINIO NUMERIS IR PAVADINIMAS, DOKUMENTO PAVADINIMAS Vilniuje, Laida
A2046	Arch. PDV	Gilma Teodora Gilytė	01   ADMINISTRACINĖS PASKIRTIES PASTATAS -3 AUKŠTO TECHNOLOGINIS PLANAS
	Arch.	Marija Steponavičiūtė	
	Arch.	Deimilė Mikelionytė	
LT	STATYTOJAS UAB „Project Lilium“	DOKUMENTO ŽYMUO 22002S1KK-II-6P3_p-PP-03.1.SA.B-201	Lapas Lapų 1 1

-2A PATALPŲ EKSPLIKACIJA		
NR.	PAVADINIMAS	KVAD. M.
P1-1	HOLAS	6,88
P1-2	HOLAS	5,31
P1-3	HOLAS	18,34
		<b>30,53 m<sup>2</sup></b>

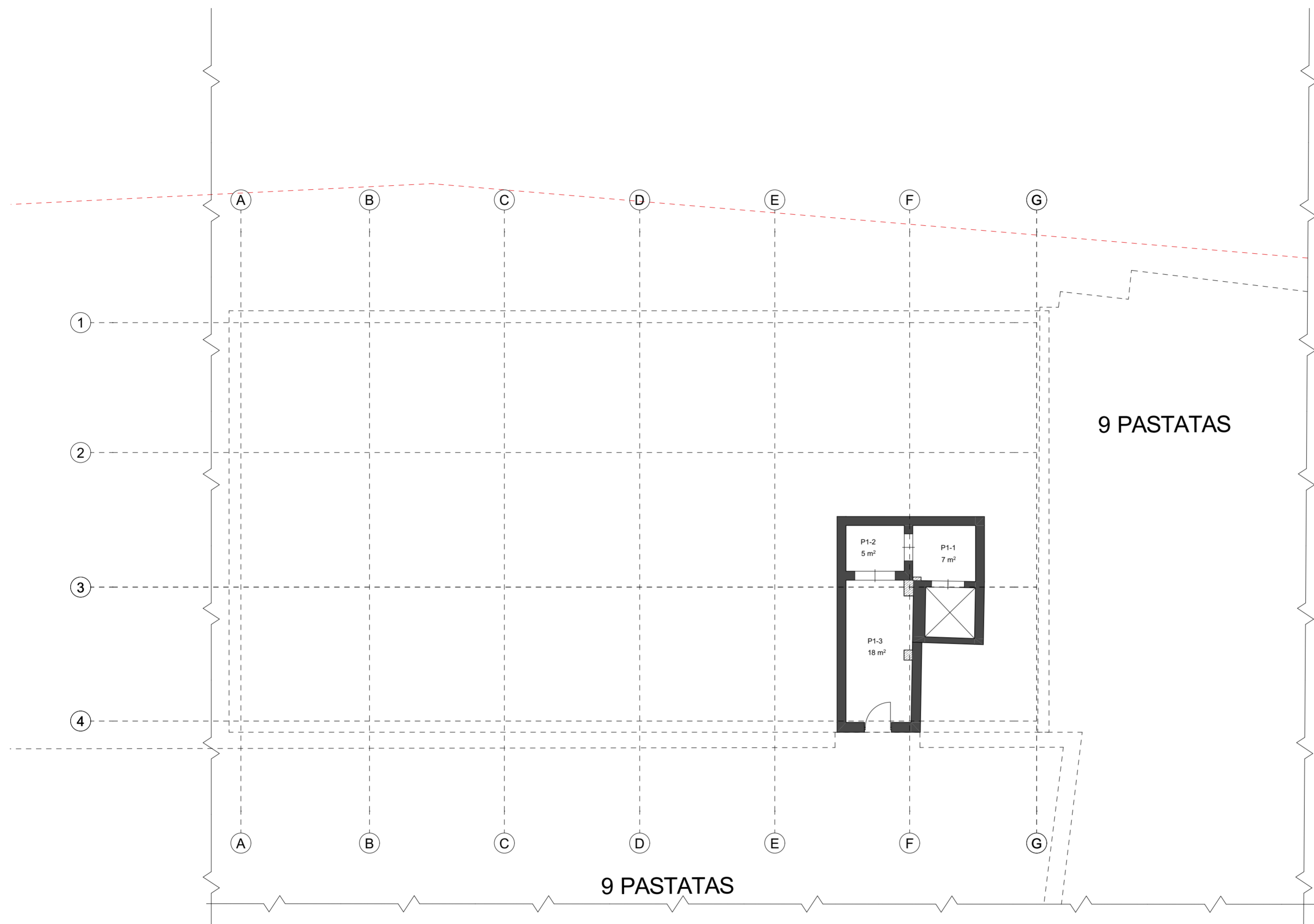

0	2025-06-18	Statybą leidžiančiam dokumentui	
Laida	Išleidimo data	Laidos statusas, keitimo priežastys	
Kval. aptv. dok. Nr.	<b>2</b>	UAB „2L Architects“, į.k. 302625424 Aluderių g. 1, LT-01113 Vilnius Tel. Nr.: +370 695 46175 El. paštas: info@2larchitectai.lt	STATINIO PROJEKTO PAVADINIMAS Administracinės paskirties pastato 6P3/p, administracinės paskirties pastato 9P4/p ir bendro gyvenimo namų paskirties pastato 8P3/b Panerių g. 43, Vilniuje, rekonstravimo projektas
A 1757	PV	A. Ilginytė	STATINIO NUMERIS IR PAVADINIMAS, DOKUMENTO PAVADINIMAS Vilniuje, Laida
A2046	Arch. PDV	Gilma Teodora Gilytė	01   ADMINISTRACINĖS PASKIRTIES PASTATAS -2 AUKŠTO TECHNOLOGINIS PLANAS
	Arch.	Marija Steponavičiūtė	
	Arch.	Deimilė Mikelionytė	
LT	STATYTOJAS UAB „Project Lilium“	DOKUMENTO ŽYMUO 22002S1KK-II-6P3/p-PP-03.1.SA.B-202	Lapas Lapų 1 1

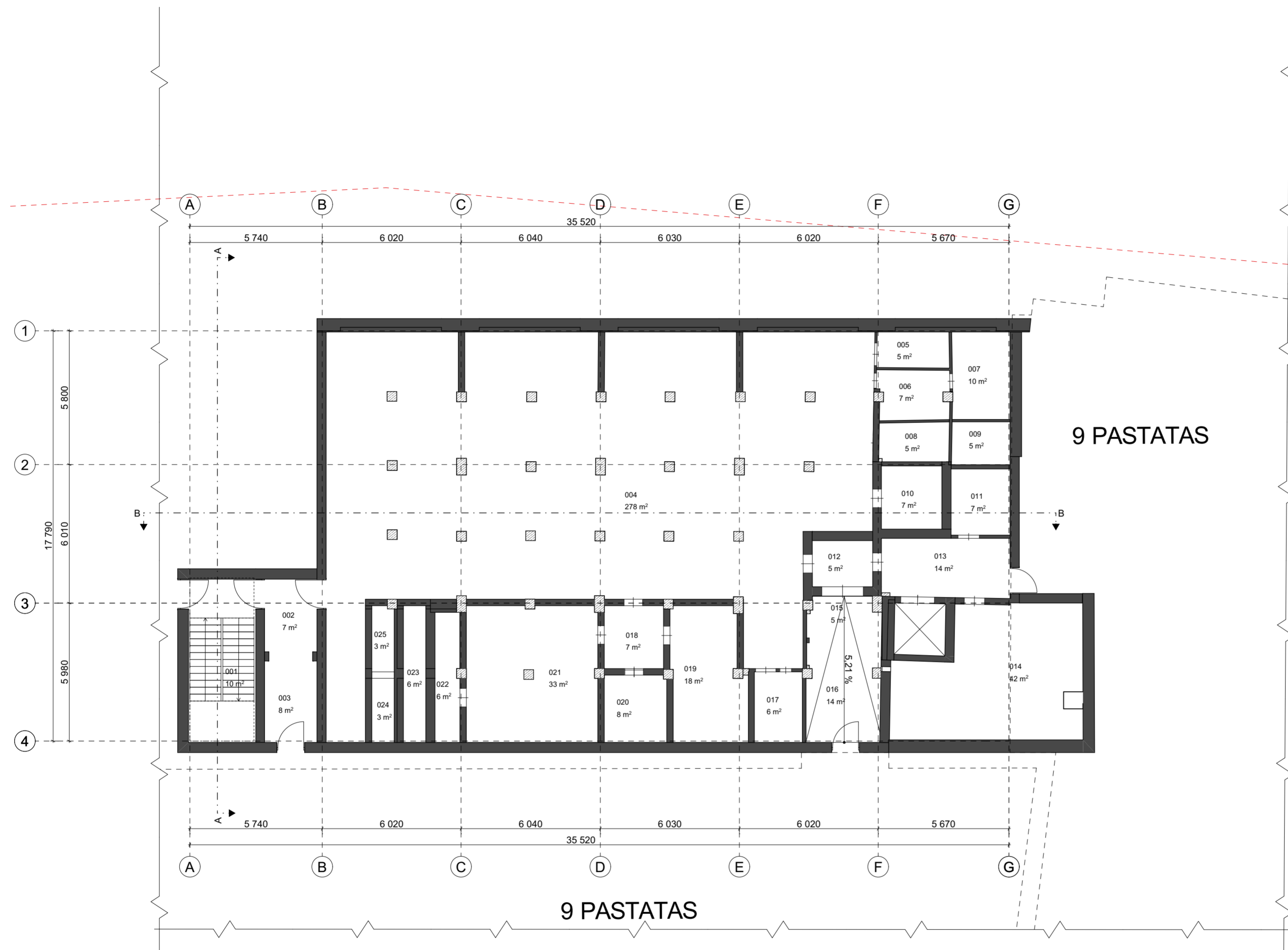

RŪSIO AUKŠTO PATALPŲ EKSPLIKACIJA		
NR.	PAVADINIMAS	KVAD. M.
001	KORIDORIUS	10,13
002	KORIDORIUS	7,15
003	KORIDORIUS	8,01
004	SALĖ	278,16
005	BUITINĖ PATALPA	4,87
006	BUITINĖ PATALPA	6,52
007	BUITINĖ PATALPA	9,52
008	PRAUSYKLA	5,16
009	TUALETAS	4,71
010	BUITINĖ PATALPA	7,18
011	BUITINĖ PATALPA	7,35
012	KORIDORIUS	5,23
013	HOLAS	14,24
014	ŠILUMINIS MAZGAS	41,78
015	HOLAS	5,23
016	HOLAS	14,02
017	BUITINĖ PATALPA	6,37
018	KORIDORIUS	7,02
019	BUITINĖ PATALPA	18,06
020	BUITINĖ PATALPA	7,89
021	BUITINĖ PATALPA	33,47
022	KORIDORIUS	6,03
023	VENTILIACIJOS KAMERA	5,75
024	VENTILIACIJOS KAMERA	2,70
025	VENTILIACIJOS KAMERA	2,74
	<b>519,29 m<sup>2</sup></b>	

0	2025-06-18		Statybą leidžiančiam dokumentui	
Laida	Išleidimo data		Laidos statusas, keitimo priežastys	
Kval. aptv. dok. Nr.	2	UAB „2L Architects“, į. k. 302625424 Aluderių g. 1, LT-01113 Vilnius Tel. Nr.: +370 695 46175 El. paštas: info@2larchitectai.lt		STATINIO PROJEKTO PAVADINIMAS Administracinės paskirties pastato 6P3/p, administracinės paskirties pastato 9P4/p ir bendro gyvenimo namų paskirties pastato 8P3/b Panerių g. 43, Vilniuje, rekonstravimo projektas
A 1757		PV	A. Ilginytė	STATINIO NUMERIS IR PAVADINIMAS, DOKUMENTO PAVADINIMAS Vilniuje, Laida
A2046	Projekto autorius DO ARCHITECTS	UAB "DO architects", į. k. 303075947, Naujoji Riononių g. 21, Vilnius www.doarchitects.lt		01   ADMINISTRACINĖS PASKIRTIES PASTATAS -1 RŪSIO AUKŠTO TECHNOLOGINIS PLANAS
	Arch. PDV	Gilma Teodora Gilytė		0
	Arch.	Marija Steponavičiūtė		
	Arch.	Deimilė Mikelionytė		
LT	STATYTOJAS UAB „Project Lilium“	DOKUMENTO ŽYMŪJUS 22002S1KK-II-6P3/p-PP-03.1.SA.B-203		Lapas Lapų 1 1



PIRMO AUKŠTO PATALPŲ EKSPLIKACIJA		
NR.	PAVADINIMAS	KVAD. M.
101	HOLAS	18,76
102	HOLAS/RŪBINĖ	10,64
103	SAN. MAZGAS	8,00
104	EL. SKYDINĖ	3,87
105	DARBO ERDVĖ	199,37
106	TECH. PATALPA	5,05
107	SUSITIKIMŲ KAMBARYS	4,58
108	SUSITIKIMŲ KAMBARYS	24,77
109	TECH. PATALPA	4,42
110	SUSITIKIMŲ KAMBARYS	5,16
111	POILSIO ERDVĖ	60,54
112	HOLAS	33,09
113	SUSITIKIMŲ KAMBARYS	10,03
114	SUSITIKIMŲ KAMBARYS	4,21
115	SUSITIKIMŲ KAMBARYS	4,33
116	DARBO ERDVĖ	122,44
117	HOLAS/RŪBINĖ	7,06
118	SAN. MAZGAS	7,99
119	LIFTO HOLAS	13,67
120	ŽN. SAN. MAZGAS	5,67
121	SUSITIKIMŲ KAMBARYS	18,09
		<b>571,74 m²</b>

NR.	PAVADINIMAS	KVAD. M.
122	KIEMELIS	152,01
		<b>152,01 m²</b>

9 PASTATAS

0	2025-06-18	Statybą leidžiančiam dokumentui	
Laida	Išleidimo data	Laidos statusas, keitimo priežastys	
Kval. aptv. dok. Nr.	<b>2</b>	UAB „2L Architects“, į. k. 302625424 Aluderių g. 1, LT-01113 Vilnius Tel. Nr.: +370 695 46175 El. paštas: info@2larchitectai.lt	STATINIO PROJEKTO PAVADINIMAS Administracinės paskirties pastato 6P3/p, administracinės paskirties pastato 9P4/p ir bendro gyvenimo namų paskirties pastato 6P3/b Panerių g. 43, Vilniuje, rekonstravimo projektas
A 1757	PV	A. Ilginytė	STATINIO NUMERIS IR PAVADINIMAS, DOKUMENTO PAVADINIMAS Vilniuje, Laida
A2046	Arch. PDV	Gilma Teodora Gilytė	01   ADMINISTRACINĖS PASKIRTIES PASTATAS PIRMO AUKŠTO TECHNOLOGINIS PLANAS
	Arch.	Marija Steponavičiūtė	
	Arch.	Deimilė Mikelionytė	
LT	STATYTOJAS UAB „Project Lilium“	UAB „DO architects“, į. k. 303075947, Naujoji Rivonijų g. 21, Vilnius www.doarchitects.lt	DOKUMENTO ŽYMUO 22002S1KK-II-6P3/p-PP-03.1.SA.B-204
			Lapas Lapų 1 1



ANTRO AUKŠTO PATALPŲ EKSPLIKACIJA		
NR.	PAVADINIMAS	KVAD. M.
201	HOLAS	18,42
202	HOLAS/RŪBINĖ	10,40
203	TECH. PATALPA	3,18
204	SAN. MAZGAS	7,85
205	DARBO ERDVĖ	397,85
206	TECH. PATALPA	5,06
207	SUSITIKIMŲ KAMBARYS	4,58
208	SUSITIKIMŲ KAMBARYS	24,81
209	SUSITIKIMŲ KAMBARYS	5,16
210	TECH. PATALPA	4,48
211	POILSIO ZONA	26,39
212	SUSITIKIMŲ KAMBARYS	4,21
213	SUSITIKIMŲ KAMBARYS	4,33
214	SUSITIKIMŲ KAMBARYS	10,03
215	HOLAS/RŪBINĖ	7,06
216	SAN. MAZGAS	7,99
217	HOLAS	13,64
218	ZN SAN MAZGAS	5,81
219	SUSITIKIMŲ KAMBARYS	17,42
		<b>578,67 m²</b>

9 PASTATAS

0	2025-06-18	Statybą leidžiančiam dokumentui	
Laida	Išleidimo data	Laidos statusas, keitimo priežastys	
Kval. aptv. dok. Nr.	<b>2</b>	UAB „2L Architects“, į.k. 302625424 Aluderių g. 1, LT-01113 Vilnius Tel. Nr.: +370 695 46175 El. paštas: info@2larchitectai.lt	STATINIO PROJEKTO PAVADINIMAS Administracinės paskirties pastato 6P3/p, administracinės paskirties pastato 9P4/p ir bendro gyvenimo namų paskirties pastato 6P3/b Panerių g. 43, Vilniuje, rekonstravimo projektas
A 1757	PV	A. Ilginytė	STATINIO NUMERIS IR PAVADINIMAS, DOKUMENTO PAVADINIMAS Vilniuje, Laida
A2046	Arch. PDV	Gilma Teodora Gilytė	01   ADMINISTRACINĖS PASKIRTIES PASTATAS ANTRO AUKŠTO TECHNOLOGINIS PLANAS
	Arch.	Marija Steponavičiūtė	
	Arch.	Deimilė Mikelionytė	
LT	STATYTOJAS UAB „Project Lilium“	UAB „DO architects“, į.k. 303075947, Naujoji Rionvių g.21, Vilnius www.doarchitects.lt	DOKUMENTO ŽYMUO 22002S1KK-II-6P3/p-PP-03.1.SA.B-205 Lapas 1 Lapų 1

TREČIO AUKŠTO PATALPŲ EKSPLIKACIJA		
NR.	PAVADINIMAS	KVAD. M.
301	HOLAS	12,57
302	SAN. MAZGAS	9,31
303	SUSITIKIMŲ KAMBARYS	22,88
304	DARBO ERDVĖ	387,30
305	POILSIO ERDVĖ	26,44
306	TECH. PATALPA	5,07
307	SUSITIKIMŲ KAMBARYS	4,58
308	SUSITIKIMŲ KAMBARYS	24,81
309	SUSITIKIMŲ KAMBARYS	4,42
310	SUSITIKIMŲ KAMBARYS	5,16
311	SUSITIKIMŲ KAMBARYS	4,24
312	SUSITIKIMŲ KAMBARYS	4,33
313	SUSITIKIMŲ KAMBARYS	10,03
314	HOLAS/RŪBINĖ	7,06
315	SAN. MAZGAS	8,03
316	HOLAS	13,29
317	ZN SAN MAZGAS	5,72
318	SUSITIKIMŲ KAMBARYS	17,89
		<b>573,13 m²</b>



9 PASTATAS

0	2025-06-18	Statybą leidžiančiam dokumentui	
Laida	Išleidimo data	Laidos statusas, keitimo priežastys	
Kval. aptv. dok. Nr.	<b>2</b>	UAB „2L Architects“, į.k. 302625424 Aluderių g. 1, LT-01113 Vilnius Tel. Nr.: +370 695 46175 El. paštas: info@2larchitectai.lt	STATINIO PROJEKTO PAVADINIMAS Administracinės paskirties pastato 6P3/p, administracinės paskirties pastato 9P4/p ir bendro gyvenimo namų paskirties pastato 6P3/b Panerių g. 43, Vilniuje, rekonstravimo projektas
A 1757	PV	A. Ilginytė	STATINIO NUMERIS IR PAVADINIMAS, DOKUMENTO PAVADINIMAS Vilniuje, Laida
A2046	Arch. PDV	Gilma Teodora Gilytė	01   ADMINISTRACINĖS PASKIRTIES PASTATAS TREČIO AUKŠTO TECHNOLOGINIS PLANAS
	Arch.	Marija Steponavičiūtė	
	Arch.	Deimilė Mikelionytė	
LT	STATYTOJAS UAB „Project Lilium“	DOKUMENTO ŽYMŪJUS 22002S1KK-II-6P3/p-PP-03.1.SA.B-206	Lapas Lapų 1 1

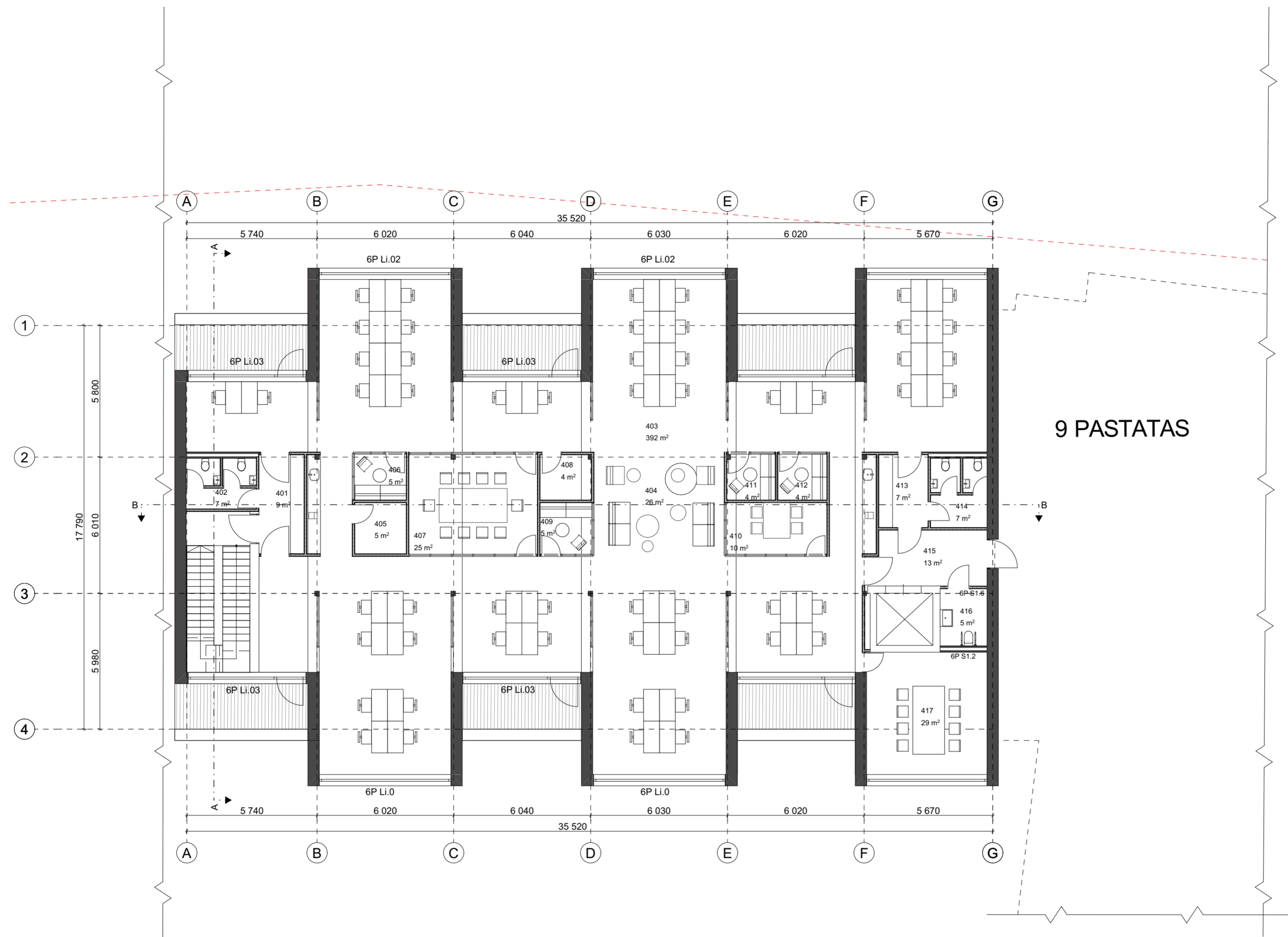

KETVIRTO AUKŠTO PATALPŲ EKSPLIKACIJA		
NR.	PAVADINIMAS	KVAD. M.
401	HOLAS/RŪBINĖ	8,64
402	SAN. MAZGAS	6,54
403	DARBO ERDVĖ	392,47
404	POILSIO ERDVĖ	26,49
405	TECH. PATALPA	5,08
406	SUSITIKIMŲ KAMBARYS	4,58
407	SUSITIKIMŲ KAMBARYS	24,85
408	TECH. PATALPA	4,48
409	SUSITIKIMŲ KAMBARYS	5,13
410	SUSITIKIMŲ KAMBARYS	10,03
411	SUSITIKIMŲ KAMBARYS	4,28
412	SUSITIKIMŲ KAMBARYS	4,33
413	HOLAS/RŪBINĖ	6,90
414	SAN. MAZGAS	7,25
415	HOLAS	12,51
416	ŽN SAN MAZGAS	5,21
417	SUSITIKIMŲ KAMBARYS	28,62
		<b>557,39 m²</b>

9 PASTATAS

0	2025-06-18	Statybą leidžiančiam dokumentui	
Laida	Išleidimo data	Laidos statusas, keitimo priežastys	
Kval. aptv. dok. Nr.	<b>2</b>	UAB „2L Architects“, į.k. 302625424 Aluderių g. 1, LT-01113 Vilnius Tel. Nr.: +370 695 46175 El. paštas: info@2larchitectai.lt	STATINIO PROJEKTO PAVADINIMAS Administracinės paskirties pastato 6P3/p, administracinės paskirties pastato 9P4/p ir bendro gyvenimo namų paskirties pastato 6P3/b Panerių g. 43, Vilniuje, rekonstravimo projektas
A 1757	PV	A. Ilginytė	STATINIO NUMERIS IR PAVADINIMAS, DOKUMENTO PAVADINIMAS Vilniuje, Laida
A2046	Arch. PDV	Gilma Teodora Gilytė	01   ADMINISTRACINĖS PASKIRTIES PASTATAS KETVIRTO AUKŠTO TECHNOLOGINIS PLANAS
	Arch.	Marija Steponavičiūtė	
	Arch.	Deimilė Mikelionytė	
LT	STATYTOJAS UAB „Project Lilium“	DOKUMENTO ŽYMŪJ 22002S1KK-II-6P3/p-PP-03.1.SA.B-207	Lapas Lapų 1 1

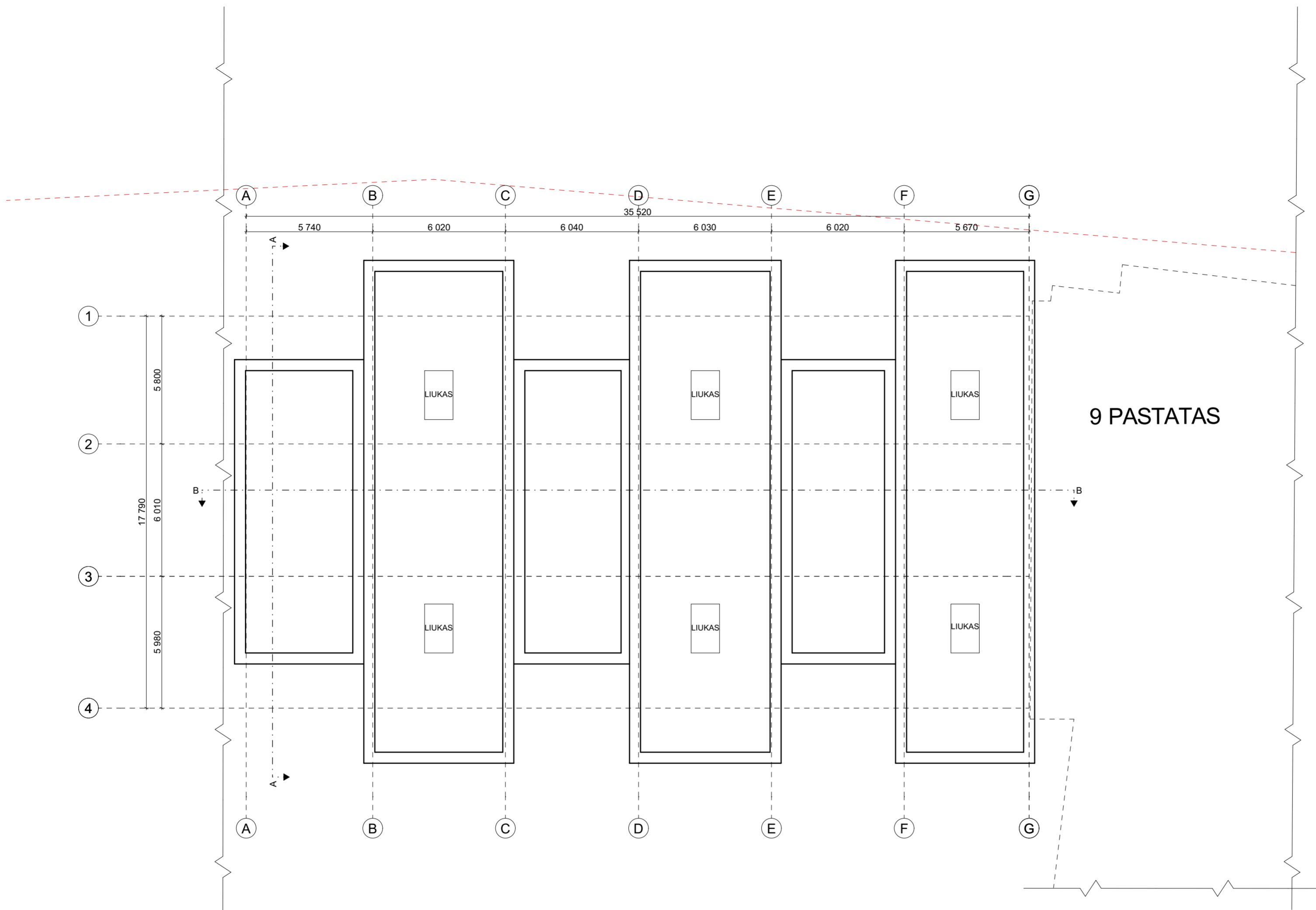

9 PASTATAS

0	2025-06-18	Statybą leidžiančiam dokumentui	
Laida	Išleidimo data	Laidos statusas, keitimo priežastys	
Kval. aptv. dok. Nr.	<b>2</b>	UAB „2L Architects“, į. k. 302625424 Aluderių g. 1, LT-01113 Vilnius Tel. Nr.: +370 695 46175 El. paštas: info@2larchitectai.lt	STATINIO PROJEKTO PAVADINIMAS Administracinės paskirties pastato 6P3/p, administracinės paskirties pastato 9P4/p ir bendro gyvenimo namų paskirties pastato 8P3/b Panerių g. 43, Vilniuje, rekonstravimo projektas
A 1757	PV	A. Ilginytė	STATINIO NUMERIS IR PAVADINIMAS, DOKUMENTO PAVADINIMAS Vilniuje, Laida
A2046	Arch. PDV	Gilma Teodora Gilytė	01   ADMINISTRACINĖS PASKIRTIES PASTATAS STOGO PLANAS
	Arch.	Marija Steponavičiūtė	
	Arch.	Deimilė Mikelionytė	
LT	STATYTOJAS UAB „Project Lilium“	DOKUMENTO ŽYMŪJUS 22002S1KK-II-6P3/p-PP-03.1.SA.B-208	Lapas Lapų 1 1

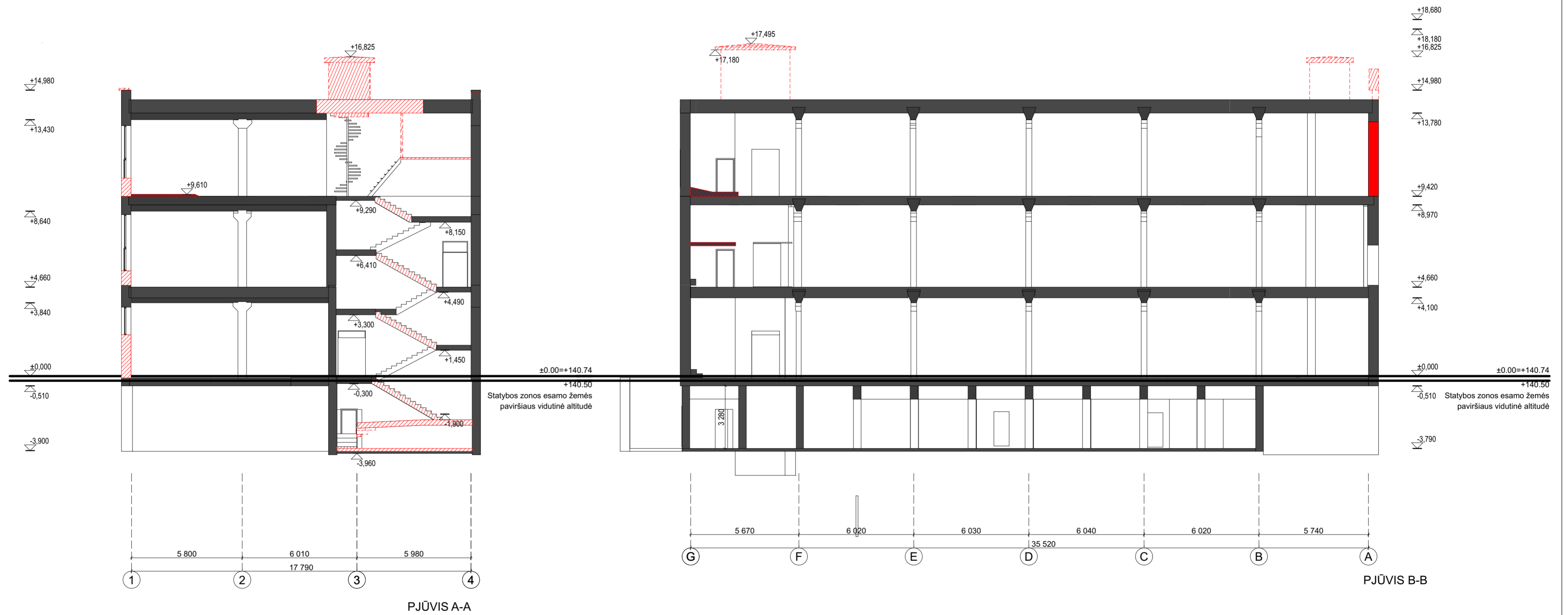

0	2025-06-18	Statybą leidžiančiam dokumentui	
Laida	Išleidimo data	Laidos statusas, keitimo priežastys	
Kval. aptv. dok. Nr.	<b>2</b>	UAB „2L Architects“, į.k. 302625424 Aluderių g. 1, LT-01113 Vilnius Tel. Nr.: +370 695 46175 El. paštas: info@2larchitectai.lt	STATINIO PROJEKTO PAVADINIMAS Administracinės paskirties pastato 6P3/p, administracinės paskirties pastato 9P4/p ir bendro gyvenimo namų paskirties pastato 8P3/b Panerių g. 43, Vilniuje, rekonstravimo projektas
A 1757	PV	A. Ilginytė	STATINIO NUMERIS IR PAVADINIMAS, DOKUMENTO PAVADINIMAS Vilniuje, Laida
A2046	Arch. PDV	Gilma Teodora Gilytė	01 I ADMINISTRACINĖS PASKIRTIES PASTATAS PJŪVIAI A-A, B-B. GRIAUNAMA SITUACIJA
	Arch.	Marija Steponavičiūtė	
	Arch.	Deimilė Mikelionytė	
LT	STATYTOJAS UAB „Project Lilium“	UAB „DO architects“, į.k. 303075947, Naujoji Riononių g.21, Vilnius www.doarchitects.lt	DOKUMENTO ŽYMŪJUS 22002S1KK-II-6P3/p-PP-03.1.SA.B-301
			Lapas Lapų 1 1

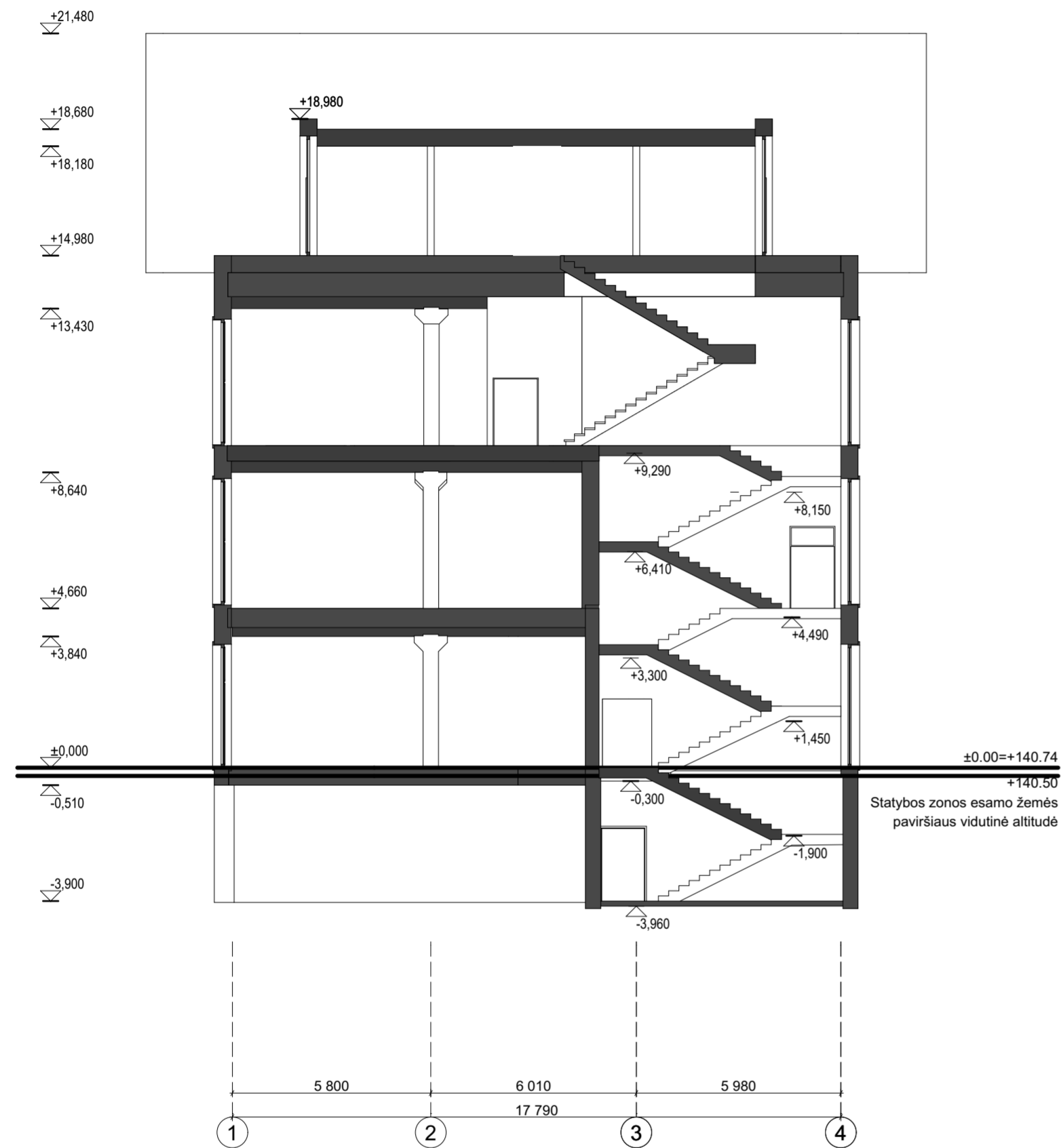

PJŪVIS A-A

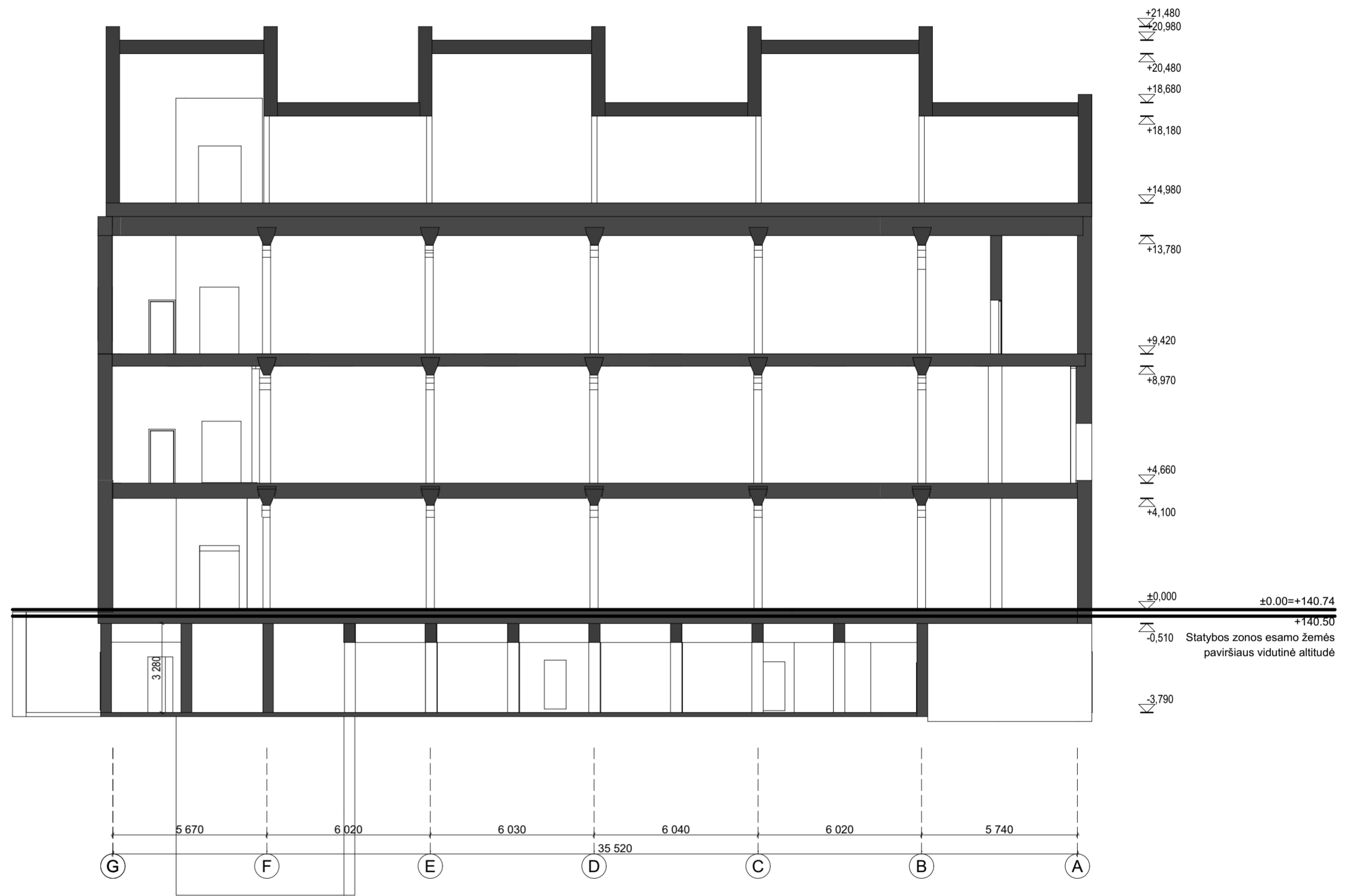

PJŪVIS B-B

0	2025-06-18	Statybą leidžiančiam dokumentui	
Laida	Išleidimo data	Laidos statusas, keitimo priežastys	
Kval. aptv. dok. Nr.	UAB „2L Architects“, į. k. 302625424 Aluderių g. 1, LT-01113 Vilnius Tel. Nr.: +370 695 46175 El. paštas: info@2larchitectai.lt	STATINIO PROJEKTO PAVADINIMAS	
A 1757		PV	A. Ilginytė
A2046	Arch. PDV	Gilma Teodora Gilytė	STATINIO NUMERIS IR PAVADINIMAS, DOKUMENTO PAVADINIMAS
	Arch.	Marija Steponavičiūtė	Vilniuje, Laida
	Arch.	Deimilė Mikelionytė	01   ADMINISTRACINĖS PASKIRTIES PASTATAS
LT	STATYTOJAS	UAB „Project Lilium“	PJŪVIAI A-A, B-B. PROJEKTUOJAMA SITUACIJA
			DOKUMENTO ŽYMUO
			22002S1KK-II-6P3/p-PP-03.1.SA.B-302
			Lapas
			Lapų
			1
			1

ŽYMĖJIMAI. EKPLIKACIJA

- ESAMI ELEMENTAI
- GRIAUNAMOS SIENOS
- UŽMŪRJAMOS ANGOS

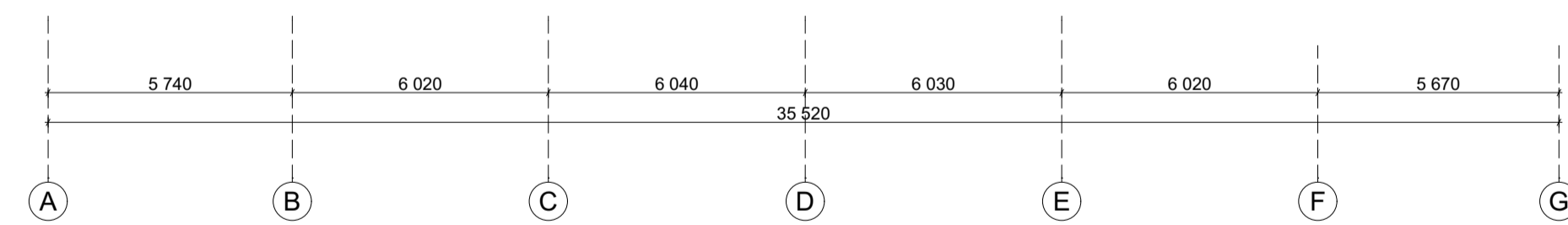
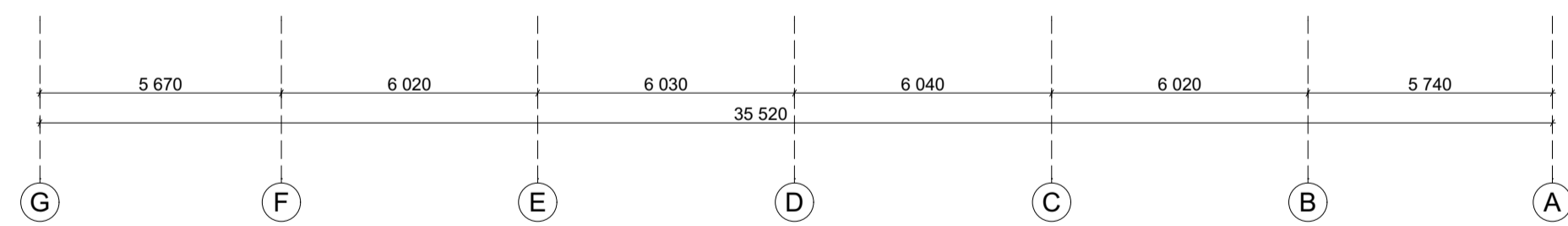
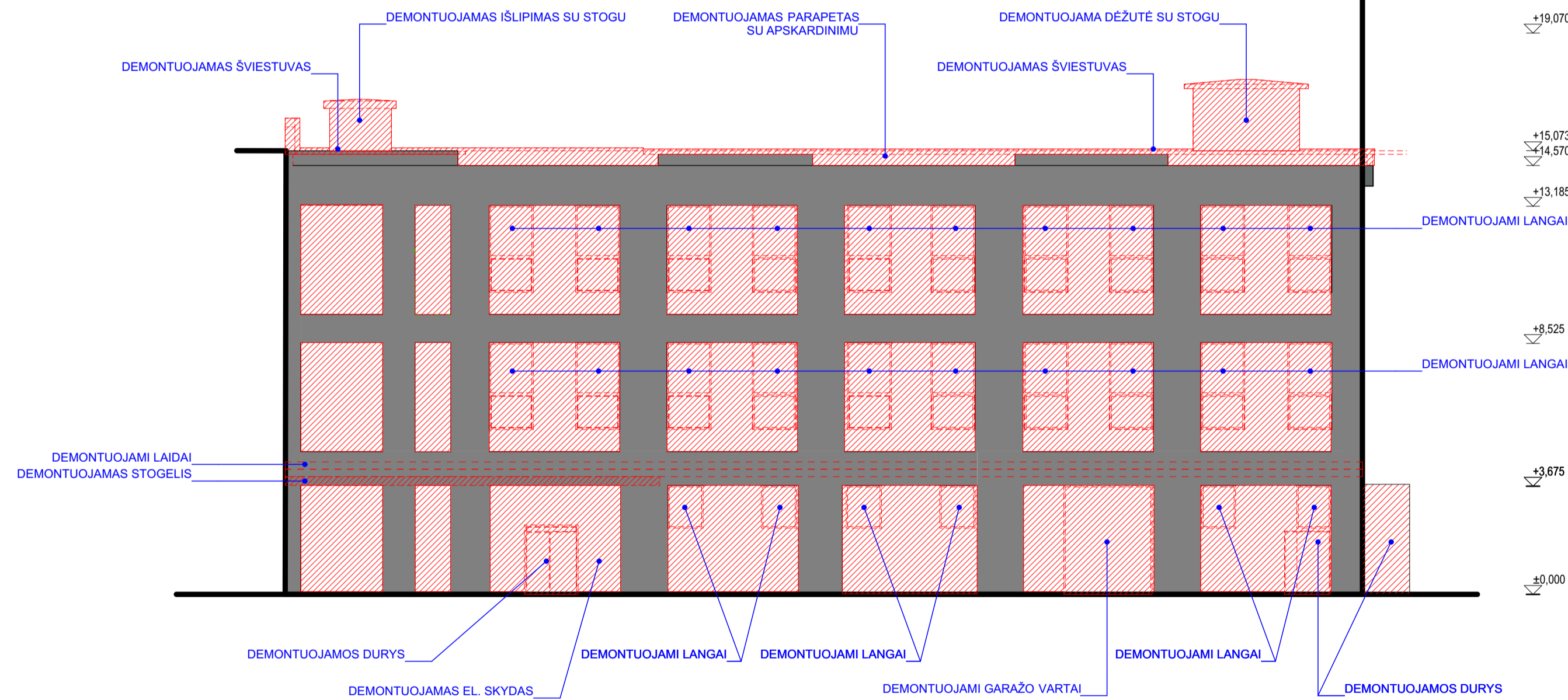
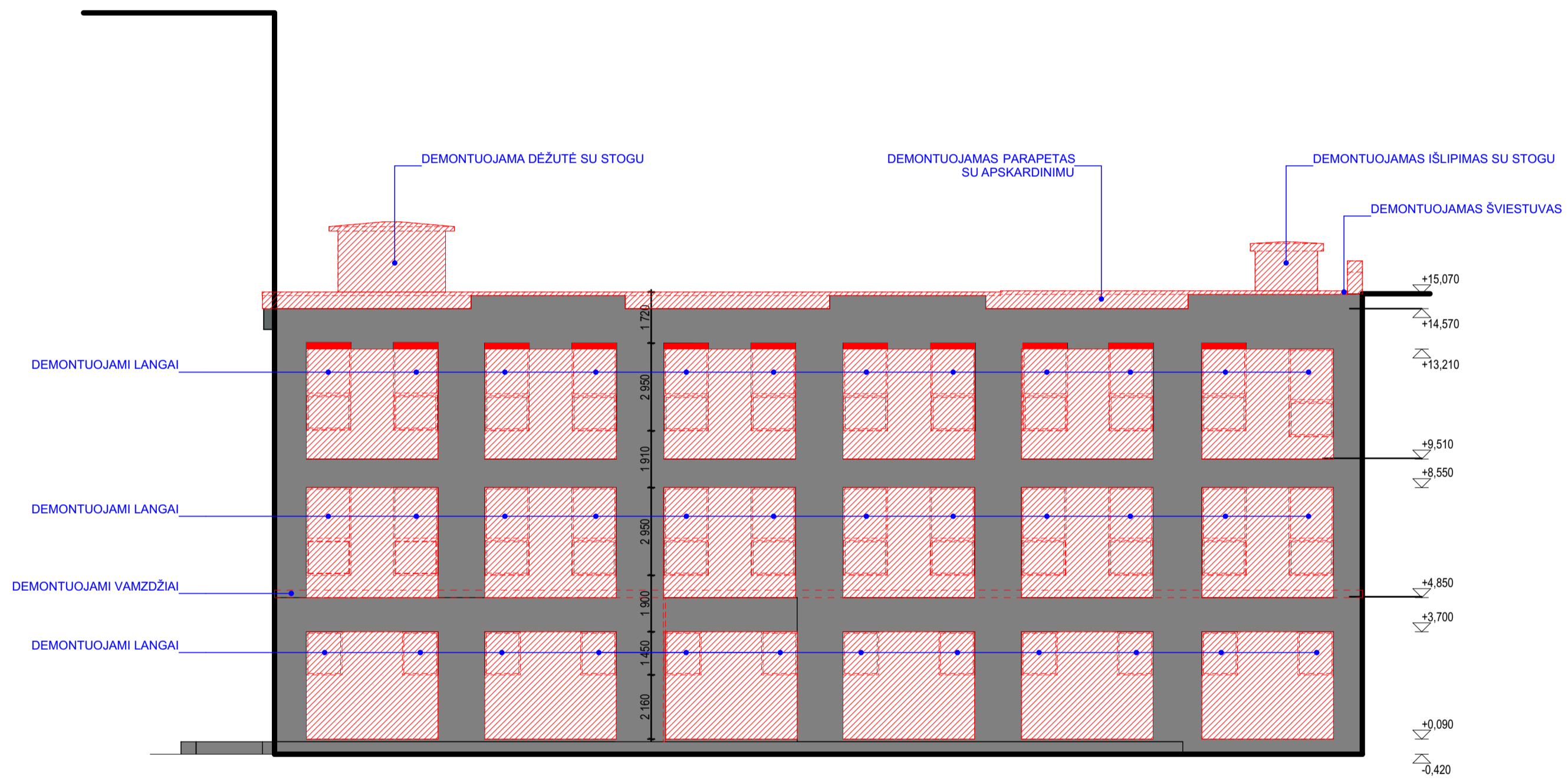

0	2025-06-18	Statybą leidžiančiam dokumentui
Laida	Išleidimo data	Laidos statusas, keitimo priežastys
Kval. aptv. dok. Nr.	UAB „DO ARCH IT ECTS“ Akių g. 1, LT-01113 Vilnius Tel. Nr. +370 695 46175 El. paštas: info@doarchitects.lt	STATYBOS PROJEKTO PAVADINIMAS Administracinės paskirties pastato 6P3/p, administracinės paskirties pastato 9P4/p ir bendro gyvenimo namų paskirties pastato 8P3/b Panerių g. 43, Vilniuje, rekonstravimo projektas
A 1757	PV A. Ilginytė	STATYBOS NUMERIS IR PAVADINIMAS, DOKUMENTO PAVADINIMAS
A2046	Arch. PDV Gilma Teodora Gylytė Arch. Marija Steponavičiūtė Arch. Deimilė Mikėlionytė	Vėmogr. Laida 01 I ADMINISTRACINĖS PASKIRTIES PASTATAS FASADAI TARPŠIŲ A-G, G-A GRIAUNAMA SITUACIJA 0
LT	UAB „Project Lilium“	DOKUMENTO ŽYMŲS 22002S1KK-II-6P3/p-PP-03.1.SA.B-401 Lapas Lapų 1 1

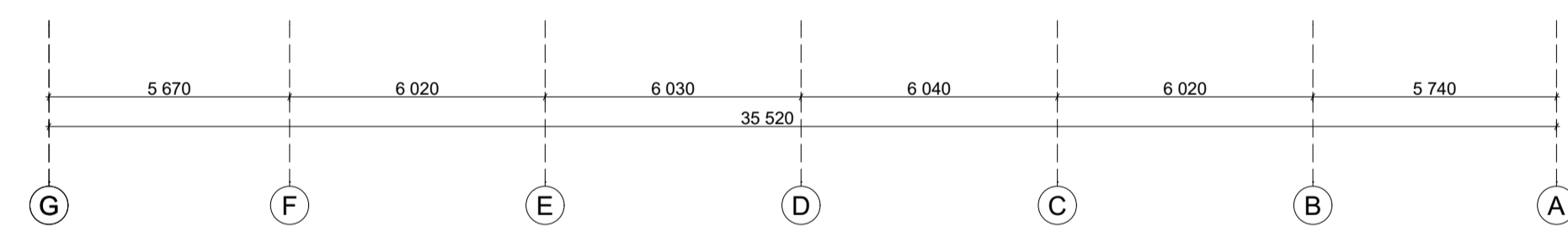
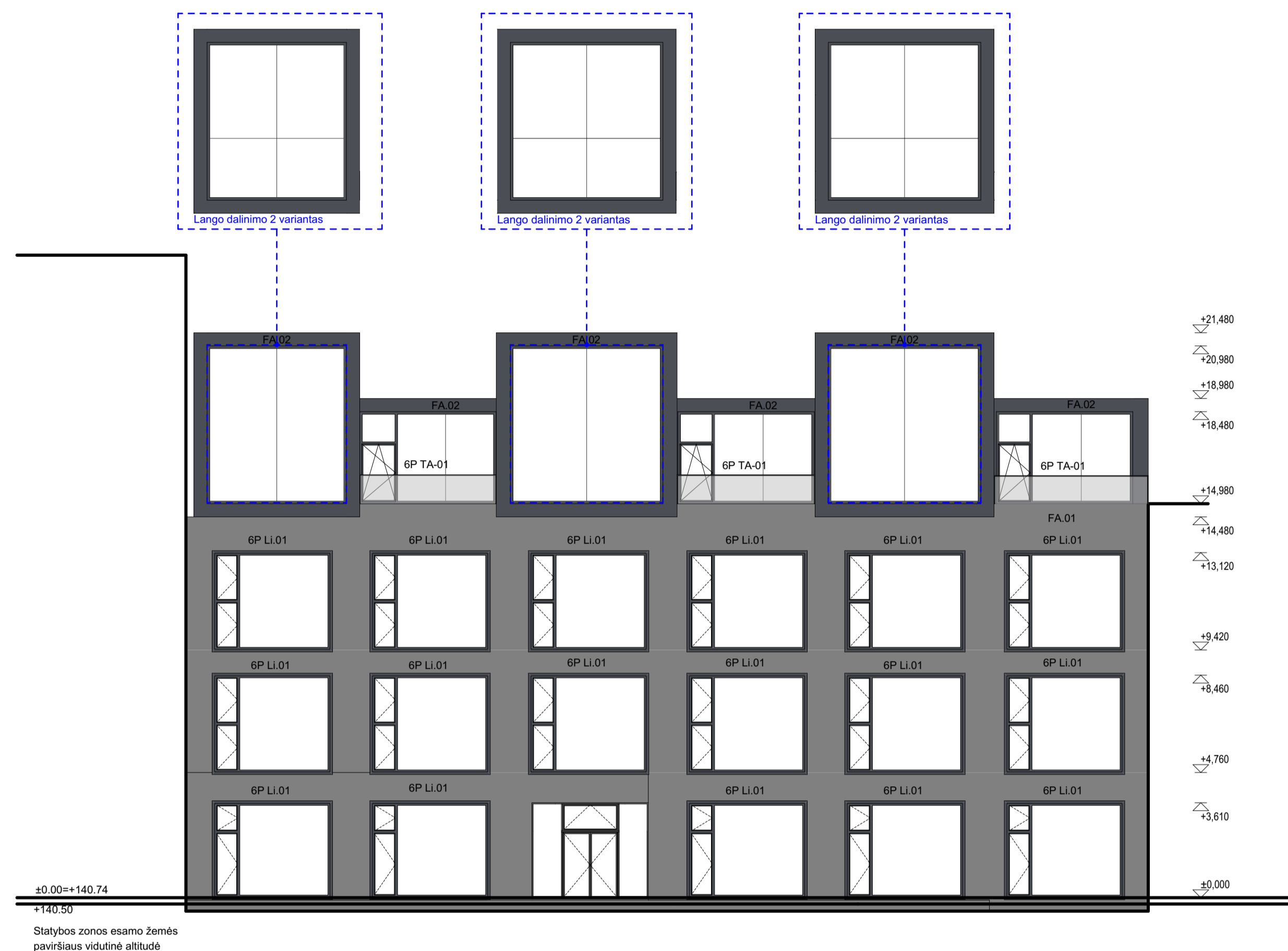

FASADAS TARP AŠIŲ G-A

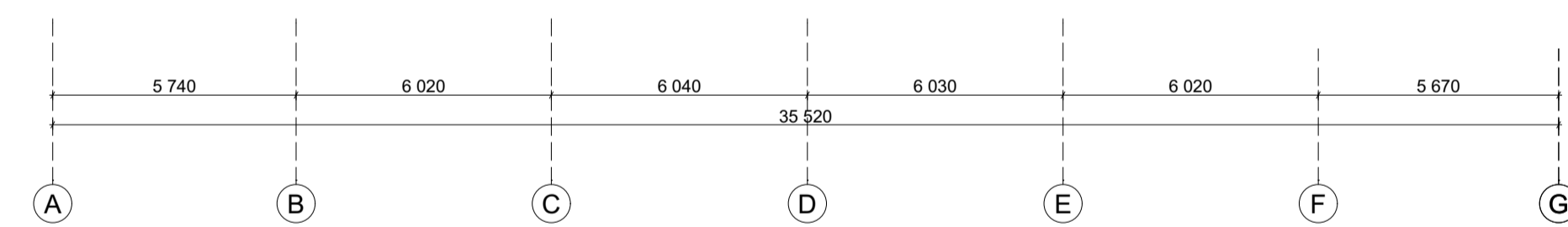

FASADAS TARP AŠIŲ A-G



FA.01 DEKORATYVINIS TINKAS



FA.02 SKARDA

0	2025-06-18	Statybą leidžiančiam dokumentui
Laida	Išleidimo data	Laidos statusas, keitimo priežastys
Kval. aptv. dok. Nr.	UAB „JL Architects“, į. k. 30295404 Alytaus g. 1, LT-01113 Vilnius Tel. Nr. +370 695 46175 El. paštas: info@jlarchitects.lt	STATYBOS PROJEKTO PAVADINIMAS Administracinės paskirties pastato 6P3p, administracinės paskirties pastato 6P4p ir bendro gyvenimo namų paskirties pastato 6P3b Panerių g. 43, Vilniuje, rekonstravimo projektas
A 1757	PV A. Ilginytė	STATYBOS NUMERIS IR PAVADINIMAS, DOKUMENTO PAVADINIMAS
A2046	Arch. PDV Gilma Teodora Gylaitė	Viniaga, Laida
Arch.	Marjia Steponavičiūtė	01 ADMINISTRACINĖS PASKIRTIES PASTATAS „FASADAI TARP AŠIŲ A-G, G-A“ PROJEKTUOJAMA SITUACIJA
Arch.	Deimilė Mikėlionytė	0
LT	UAB „Project Lilium“	DOKUMENTO ŽEMĖS 22002S1KK-II-6P3p-PP-03.1.SA.B-402
		Lapas Lapų
		1 1



0	2025-06-18		Statybą leidžiančiam dokumentui	
Laida	Išleidimo data		Laidos statusas, keitimo priežastys	
Kval. aptv. dok. Nr.		UAB „2L Architects“, į. k. 302625424 Aluderių g. 1, LT-01113 Vilnius Tel. Nr.: +370 695 46175 El. paštas: info@2larchitectai.lt		STATINIO PROJEKTO PAVADINIMAS Administracinės paskirties pastato 6P3/p, administracinės paskirties pastato 6P4/p ir bendro gyvenimo namų paskirties pastato 6P3/b Panerių g. 43, Vilniuje, rekonstravimo projektas
A 1757		PV	A. Ilginytė	Vilniuje, Laida
	Projektuotojas <b>DO ARCHITECTS</b>	UAB "DO architects", į. k. 303075947, Naujoji Rievonių g. 21, Vilnius www.doarchitects.lt		STATINIO NUMERIS IR PAVADINIMAS, DOKUMENTO PAVADINIMAS 01   ADMINISTRACINĖS PASKIRTIES PASTATAS VIZUALINĖ MEDŽIAGA
A2046	Arch. PDV	Gilma Teodora Gylytė		0
	Arch.	Marija Steponavičiūtė		
	Arch.	Deimilė Mikelionytė		
LT	STATYTOJAS	UAB „Project Lilium“		DOKUMENTO ŽYMUO 22002S1KK-II-6P3/p-PP-03.1.SA.B-501
			Lapas	Lapų
			1	1



0	2025-06-18		Statybą leidžiančiam dokumentui	
Laida	Išleidimo data		Laidos statusas, keitimo priežastys	
Kval. aptv. dok. Nr.	2	UAB „2L Architects“, į. k. 302625424 Aludėnių g. 1, LT-01113 Vilnius Tel. Nr.: +370 695 46175 El. paštas: info@2larchitectai.lt		STATINIO PROJEKTO PAVADINIMAS Administracinės paskirties pastato 6P3/p, administracinės paskirties pastato 9P4/p ir bendro gyvenimo namų paskirties pastato 8P3/b Panerių g. 43, Vilniuje, rekonstravimo projektas
A 1757		PV	A. Ilginytė	Vilniuje, Laida
	Projektuotojas	UAB "DO architects", į.k. 303075947, Naujoji Rievonių g.21, Vilnius www.doarchitects.lt		STATINIO NUMERIS IR PAVADINIMAS, DOKUMENTO PAVADINIMAS
A2046	Arch. PDV	Gilma Teodora Gilytė		01 I ADMINISTRACINĖS PASKIRTIES PASTATAS VIZUALINĖ MEDŽIAGA
	Arch.	Marija Steponavičiūtė		
	Arch.	Deimilė Mikelionytė		
LT	STATYTOJAS	UAB „Project Lilium“		DOKUMENTO ŽYMŪJ 22002S1KK-II-6P3/p-PP-03.1.SA.B-502
				Lapas Lapų
				1 1