

SITUACIJOS SCHEMA

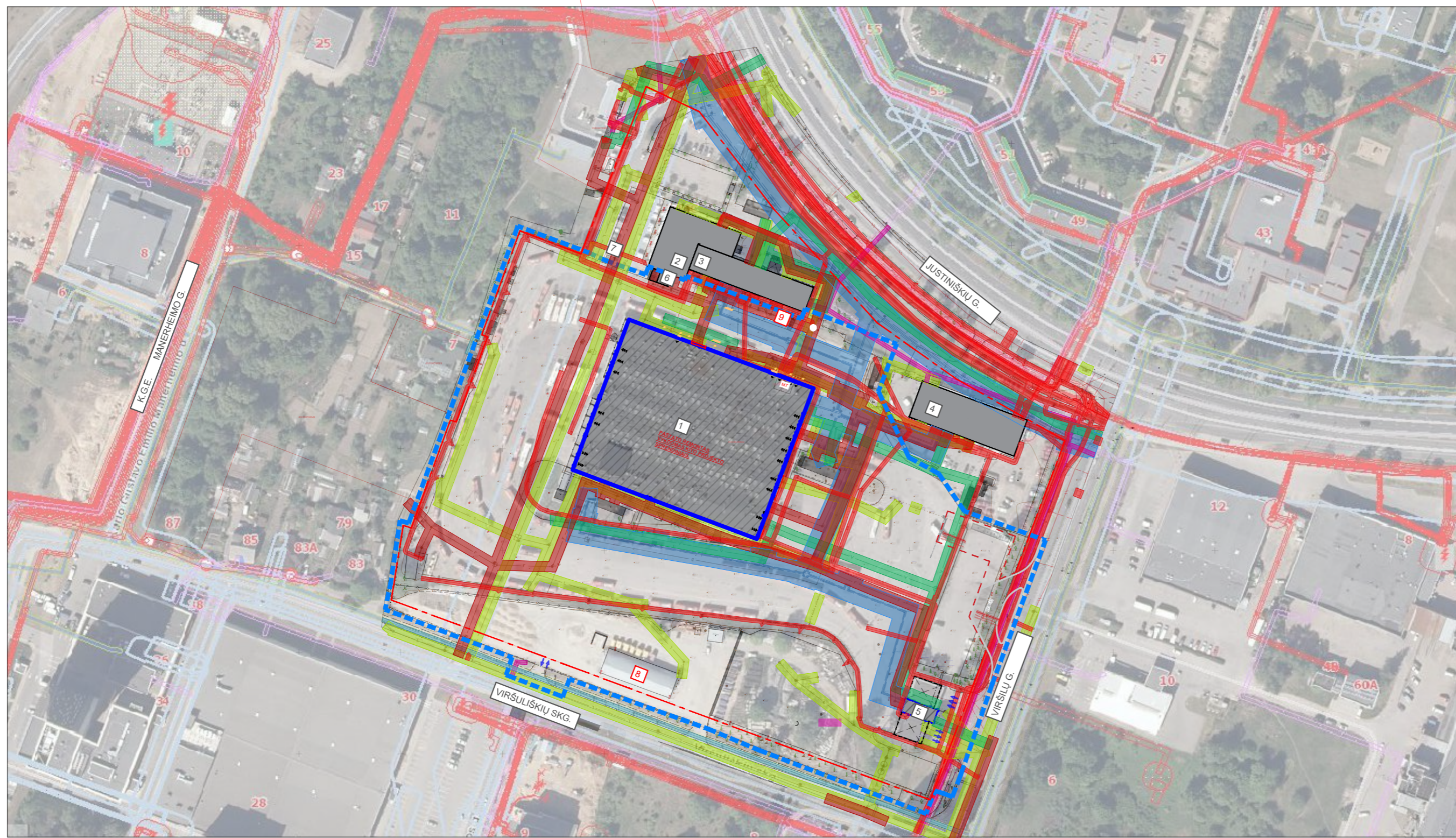

SUTARTINIAI ŽYMĖJIMAI	
	SKLYPO RIBA
	UŽSTATYTI LEIDŽIAMA TERITORIJA
	PROJEKTAVIMO RIBA
	KITO PROJEKTO SPRENDINIAI (PASTATO KAPITALINIS REMONTAS)
	ESAMI PASTATAI
	ĮĖJIMAI Į PASTATĄ
1	Dirbtuvių pastatas (unik. nr. 1097-7023-2036)
2	Administracinis pastatas (unik. nr. 1097-7023-2014)
3	Administracinis pastatas (unik. nr. 1097-7023-2025)
4	Automobilių remonto dirbtuvės (unik. nr. 1097-7023-2047)
5	Dispečerinė (unik. nr. 1097-7023-2058)
6	Pagalbinis pastatas (unik. nr. 1097-7023)
7	Pagalbinis pastatas (unik. nr. 1097-7023)
8	Naikinamas pagalbinis pastatas (unik. nr. 4400-0805-4126)
9	Pagalbinis pastatas (unik. nr. 1097-7023-2069)
SUTARTINIAI APRIBOJIMŲ ŽYMĖJIMAI	
	VANDENTIEKIO TINKLŲ APSAUGOS ZONA, PO 2,5 M NUO TRASOS KRAŠTŲ
	ELEKTROS TINKLŲ APSAUGOS ZONA, PO 1 M NUO POŽEMINIŲ KABELIŲ LINIJŲ
	POŽEMINIŲ ELEKTRONINIŲ RYŠIŲ TINKLŲ APSAUGOS ZONA, PO 1 M NUO LAIDINIŲ LINIJŲ
	BUITINIŲ NUOTEKŲ TINKLŲ APSAUGOS ZONA, PO 2,5 M NUO TRASOS KRAŠTŲ
	LIETAUS NUOTEKŲ TINKLŲ APSAUGOS ZONA, PO 2,5 M NUO TRASOS KRAŠTŲ
	GAMTINIŲ DUJŲ TINKLŲ APSAUGOS ZONA, PO 1 M NUO TRASOS KRAŠTŲ
	ŠILUMOS TINKLŲ APSAUGOS ZONA PO 5 METRUS NUO KANALO KRAŠTŲ

Informacija apie inžinerinius tinklus gauta iš TIIIS.  
 TIIIS prašymo numeris: TIIIS2-20221129-057686  
 TIIIS prašymo numeris: TIIIS2-20230110-001664

PASTABOS:

- Atliekant statybos darbus, būtina apsaugoti ir nepažeisti esamų komunikacijų (dujotiekio, lietaus, vandens, šiluminių trasų, elektros ir telefono) linijų tinklų. Vykdam darbus, išsikviesti atitinkamų institucijų atstovus. Visus darbus, susijusius su inžinerinių tinklų pertvarkymu, statybos metu, reikia suderinti su tuos tinklus eksploatuojančiomis įmonėmis.
- Prieš pradėdami vykdyti žemės darbus išsiimti leidimą žemės darbams vykdyti. Vykdam žemės darbus vadovautis STR 1.07.02:2005 "Žemės darbai". Vykdam inžinerinių tinklų įrengimą, vadovautis Saugos ir sveikatos taisyklės statyboje DT 5-00.
- Prieš užkasant gaminius ir atliekant montavimo darbus, matmenis būtina tikslinti vietoje. Spalvas derinti su projekto autorium.
- Projektas atitinka statybos normas, higienos, gamtos saugos ir priešgaisrinius reikalavimus.
- Nužymėjimas atliktas koordinatėmis (koordinacijų sistemoje LKS-94) arba nurodant atstumus.
- Konkrečių aikštelių /detalių matmenys, sudalinimai ir pan. pateikiami atskiruose brėžiniuose.
- Esama eismo organizavimo situacija nekeičiama. Projekto sprendiniai neįtakoja esamo viešojo transporto ir lengvųjų automobilių eismo.
- Projektas atitinka statybos normas, higienos, gamtos saugos ir priešgaisrinius reikalavimus.

0	2025-06-06	Projektiniai pasiūlymai		
Laida	Išleidimo data	Laidos statusas. Keitimo priežastis (jei taikoma)		
KVAL. PATV. DOK. NR.	Telefonas: +37067651299 El. paštas: info@maspro.lt		STATINIO PROJEKTO PAVADINIMAS	
36890	PV	Martynas Mačiulis	Inžinerinių tinklų paskirties grupės vandentiekio tinklų ir kitų inžinerinių statinių grupės kitos paskirties statinių, Justiniškių g. 14, Vilniuje, statybos projektas	
A 1511	PDV-SP	Dalia Kraučionienė	STATINIO NR. IR PAVADINIMAS, DOKUMENTO PAVADINIMAS	
	Arch. koord.	Vesta Tiunina	Situacijos planas	
	Arch.	Mantas Laukaitis		
			1 : 1000	
KALBOS TRUMP. LT	STATYTOJAS IR (ARBA) UŽSAKOVAS		DOKUMENTO ŽYMUO	
	Uždaroji akcinė bendrovė "Vilniaus viešasis transportas"		23.251314-01-PP. B-01	
			LAPAS	LAPŲ
			1	1