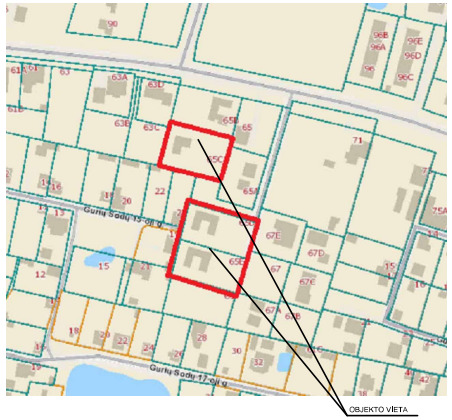

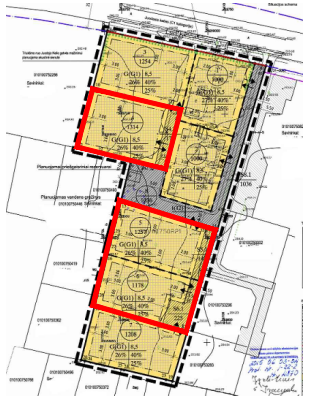

IŠTRAUKA IŠ ŽEMĖS SKLYPO DETALIOJO PLANO

SUTARTINIAI ŽYMĖJIMAI
DETALIOJO PLANO KOREGAVIMO RIBA
SKLYPŲ RIBOS
UŽSTATYMO RIBA PAGAL DET. PLANĄ
NAIKINAMA UŽSTATYMO RIBA PAGAL DET. PLANĄ
PLANUOJAMA NAUJA UŽSTATYMO RIBA
NAIKINAMAS SERVITUTAS PAGAL DET. PLANĄ
PLANUOJAMA NAUJA UŽSTATYMO ZONA
PLANUOJAMI SERVITUTAI S5, S6 (KODAS 215, 222)
NAIKINAMAS (ANKSČIAU PATVIRTINTI) ĮVAŽIAVIMAI-IŠVAŽIAVIMAI
PLANUOJAMI ĮVAŽIAVIMAI-IŠVAŽIAVIMAI IŠ SKLYPO
ŽEMĖS NAUDOJIMO BŪDAS:
VIENBUČIŲ IR DVIBUČIŲ GYVENAMŲJŲ PASTATŲ TERITORIJOS (G1)

PASTABOS:
1. Detaliojo plano privalomieji ir papildomi reikalavimai nekeičiami, išskyrus koreguojama statybos zona ir ribos, naikinami anksčiau nustatyti kelio servitutai, nustatomi nauji kelio ir inžinerinių tinklų servitutai.
2. Santykiai su trečiaisias asmenimis grindžiami statybos įstatymo 6str. 4 dalimi, LR civilinio kodekso nuostatomis. Kai pastatų aukštis iki 8,5m, atstumas iki gretimo sklypo ribos turi būti nemažesnis kaip 3,0m. Aukštesniem statiniam šis atstumas didinamas 0,5m kiekvienam papildomam statinio aukščio metrui. Detalusis planas atitinka priešgaisrines normas ir taisykles.
3. Pagrindinį brėžinį skaityti su sprendinių koregavimo aiškinamuoju raštu.

Paslaugos Nr.
Prašymas ir ED duomenys priimti
Požemini? tinkl? paslaugos Nr.

Aukšt? sistema : LAS07
Koordinat? sistema : LKS-94m.
Geoido modelis : LIT2OG

UAB "TIRETAS"	Objektas : Topografinis planas				
UAB "Tiretas", 135904788, LT-04310 Vilnius Vido Mackelevičiaus g. 53 - 705 kab.	Adresas : Vilniaus m., Juodasis kelias 65, 65A, 65B, 65C, 65D, 65E, 65F, 67 ir 67A.				
	Užsakovas : juridinis asmuo				
Pareigos	V. Pavard?	Parašas	Data	Topografinis planas	
Dir.pavaduotojas			2025.02.04	Mastelis	1:500
				Lapas/lap? sk.	1/1
				Užsakymas	25/02-
Kvalifikacijos pažymėjimo Nr. 1GKV-635 Ibd. 2012.01.04					

Atestato Nr.	NUOLATINIO LIETUVOS GYVETOJŲ INDIVIDUALIOS VEIKLOS VYKDYMO PAŽYMA NR. 448210	Žemės sklypų, esančių Juodasis keli. 65C (kadastro Nr. 0101/0075:2967), Juodasis kel. 65D (kadastro Nr. 0101/0075:2989), Juodasis kel. 65E (kadastro Nr. 0101/0075:3078), Vilniuje, detaliojo plano koregavimas		
A1993	P.V.	SPRENDINIŲ BRĖŽINYS M 1:1000		LAIDA
A1993	ARCH.			
ETAPAS	ORGANIZATORIUS:		LAPAS	LAPŲ
rengimo	Vilniaus miesto savivaldybės administracijos direktorius		1	1