

MEDŽIŲ INVENTORIZACIJOS LENTELĖ								
Nr. plane	Medžio rūšis lietuviškai	Medžio rūšis lotyniškai	Kamieno diametras cm 1.30 m. aukštyje (cm)	Kamieno diametras ties kamieno kakliuku (cm)	Saugomo šaknų ploto spindulys (m)	Lajos projekcija nuo ašies S,R,P,V kryptimis (m)	Medžio būklės indeksas 1, 2, 3, 4, 5	Siūlomoms/būtinoms arboristinėms/tvarkymo priemonėms
1	2	3	4	5	6	7	8	9
1	Pociugė	Pseudotsuga	27,28	49	3,36	3:3:3	2	-
2	Pociugė	Pseudotsuga	31	38	3,72	2:2:2	2	-
3	Pociugė	Pseudotsuga	36	45	4,32	4:3:3	2	-
4	Baltoji eglė	Picea glauca	29	35	3,48	3:3:2	3	Sanuojantis genėjimas
5	Baltoji eglė	Picea glauca	23	31	2,76	2:2:2	3	Sanuojantis genėjimas
6	Kalnapušės	Pinus mugo	16	25	1,92	2:2:2	3	Sanuojantis genėjimas
7	Kalnapušės	Pinus mugo	16,15;14	32	1,80	2:2:2	3	Sanuojantis genėjimas
8	Baltoji eglė	Picea glauca	23	29	2,76	2:2:2	3	Sanuojantis genėjimas
9	Dygliji eglė	Picea pungens	20	25	2,40	2:2:1	3	Sanuojantis genėjimas
10	Baltoji eglė	Picea glauca	20	25	2,40	2:3:2	3	Sanuojantis genėjimas
11	Dygliji eglė	Picea pungens	28	36	3,36	2:2:2	2	Sanuojantis genėjimas
12	Baltoji eglė	Picea glauca	15	22	1,80	1:1:1	4	Sanuojantis genėjimas
13	Dygliji eglė	Picea pungens	31	40	3,72	3:3:3	2	Sanuojantis genėjimas
14	Kalnapušės	Pinus mugo	17	24	2,04	3:1:1	3	Sanuojantis genėjimas
15	Kalninė pušis	Pinus mugo	19	25	2,28	2:2:1	2	Sanuojantis genėjimas
16	Kalninė pušis	Pinus mugo	15	18	1,80	1:1:1	4	Sanuojantis genėjimas
17	Kaštonas	Aesculus hippocastanum	26	34	3,12	3:3:3	1	-
18	Juodoji pušis	Pinus nigra	12	20	1,44	1:1:1	1	-

- Medžio būklės indekso paaiškinimai
- 1 - Geros būklės medis
  - 2 - Vidutinės būklės medis
  - 3 - Nepatkinamos būklės medis
  - 4 - Blogos būklės medis
  - 5 - Šalinamas medis
  - 6 - Saugomo gamto objekto statusą turintis medis
- Medžių santrumpų paaiškinimai
- P - Pociugė
  - Eb - Baltoji eglė
  - K - Kalninė pušis
  - Ed - Dygliji eglė
  - Kš - Paprastasis kaštonas
  - Pj - Juodoji pušis

- 01 PASTATAS BANKAS (ypatngas statinis)
- 02 PASTATAS BANKAS (ypatngas statinis)
- 03 GARAZAS (ypatngas statinis)
- 04 AUTOMOBILIŲ STOVĖJIMO AIKŠTELĖ (24 vnt.)
- 05 AUTOMOBILIŲ STOVĖJIMO AIKŠTELĖ (20 vnt.)
- 06 REKREACINĖ ZONA
- 07 DEKORATYVINIS VANDENS TELKINYS
- 08 VIDINIS KIEMAS
- 09 REKREACINĖ ZONA
- 10 ATRAMINĖ SIENUTĖ (neypatngas statinis)
- 11 ATRAMINĖ SIENUTĖ (neypatngas statinis)
- 12 ATRAMINĖ SIENUTĖ (1 gr. nesudėtingas statinis)

- SUTARTINAI ŽYMĖJIMAI
- SKLYPŲ RIBOS
  - GATVĖS RAUDOS LINIJOS
  - ANTŽEMINIS UŽSTATYMO KONTŪRAS
  - POŽEMINIS UŽSTATYMO KONTŪRAS
  - REKONSTRUOJAMAI PASTATAI
  - GAISRINĖS SAUGOS PRIVAŽIAVIMAI
  - DARBŲ VYKDYMO RIBA
  - ĮVAŽIAVIMAI | SKLYPUS
  - ĮEJIMAI | PASTATUS
  - ESAMI MEDŽIAI
  - SAUGOMO MEDŽIO ŽYMĖJIMAS BRĖŽINYJE IR NUMERIS MEDŽIŲ TAKSACIJOS LENTELĖJE
  - KERTAMO MEDŽIO ŽYMĖJIMAS BRĖŽINYJE IR NUMERIS MEDŽIŲ TAKSACIJOS LENTELĖJE
  - PROJEKTUOJAMŲ GYVATVORIŲ GRUPĖS (h = 0.50 ... 1.5 m)
  - PROJEKTUOJAMŲ MEDŽIŲ GRUPĖS (h = 3.0 ... 4.0 m)

- Veja
- Sustiprinta vejos danga (sustiprintas gruntas)
- Granito trinkelėlių danga. Pėsčiųjų takai. (šviesi)
- Granito trinkelėlių danga. Pėsčiųjų takai. (Tamsi)
- Betono trinkelėlių danga. Automobilio keliai
- Betono plytelių danga. Automobilio stovėjimo vietos
- Korėtų betono trinkelėlių danga
- Medžio plastiko kompozito danga. Terasos
- Vandens paviršius. Dekoratyvinis vandens telkinys
- Gatvės bortai
- Įvažiavimo bortai
- Įreminti bortai
- Vejos bortai

- SUTARTINAI ŽYMĖJIMAI
- VĒLIAVŲ STIEBĖI
  - SUOLIKAI SU MEDŽIO APDAILOS ELEMENTAIS
  - APSAUGOS BARIERAI
  - ŠIUKŠLIADĖŽĖS SU GRANITO PLOKŠTĖS APDAILA
  - PAKELIAMAS UŽTVARAS
  - DIVIRACIŲ SAUGOJIMO VIETOS
  - PROJEKTUOJAMA APSAUGINĖ TVORA (I gr. nesud. statinis h=1.50 m)
  - PROJEKTUOJAMA APSAUGINĖ TVORA (II gr. nesud. statinis h=3.00 m)
  - ĮEJIMŲ IR ĮVAŽIAVIMŲ VARTAI
  - AUTOMATINIS KELIO UŽKARDAS

BENDRIEJI STATINIŲ RODIKLIAI

Nr.	Rodiklio pavadinimas	Mato vnt.	Kiekis	Pastabos
1.	Sklypo plotas (kad. nr. 0101/0031:376)	m <sup>2</sup>	17465	
2.	Sklypo užstatymo plotas	m <sup>2</sup>	8655	
3.	Užstatymo intensyvumas	%	0.652	Didžiausias leistinas - 2.5
4.	Užstatymo tankis	%	49	Didžiausias leistinas - 80
5.	Apželdintas plotas	%	41.5	Mažiausias leistinas - 15
6.	Automobilių stovėjimo vietų skaičius	vnt.	187	Minimalus - 132
7.	Pastatų bendrasis plotas	m <sup>2</sup>	15056.28	
8.	Pastatų bendras tūris	m <sup>3</sup>	97132	
9.	Aukštų skaičius	vnt.	4	Didžiausias leistinas - 9
10.	Pastato aukštis	m	16.72	Absoliuti altitudė - 144.27
11.	Darbuotojų sk.	vnt.	396	

- PASTABOS:
- ± 0.00 = 126.62
  - ALTITUDE ±0.00 LAIKOMA PIRMO AUKŠTO ĮRENGTŲ GRINDŲ ALTITUDE

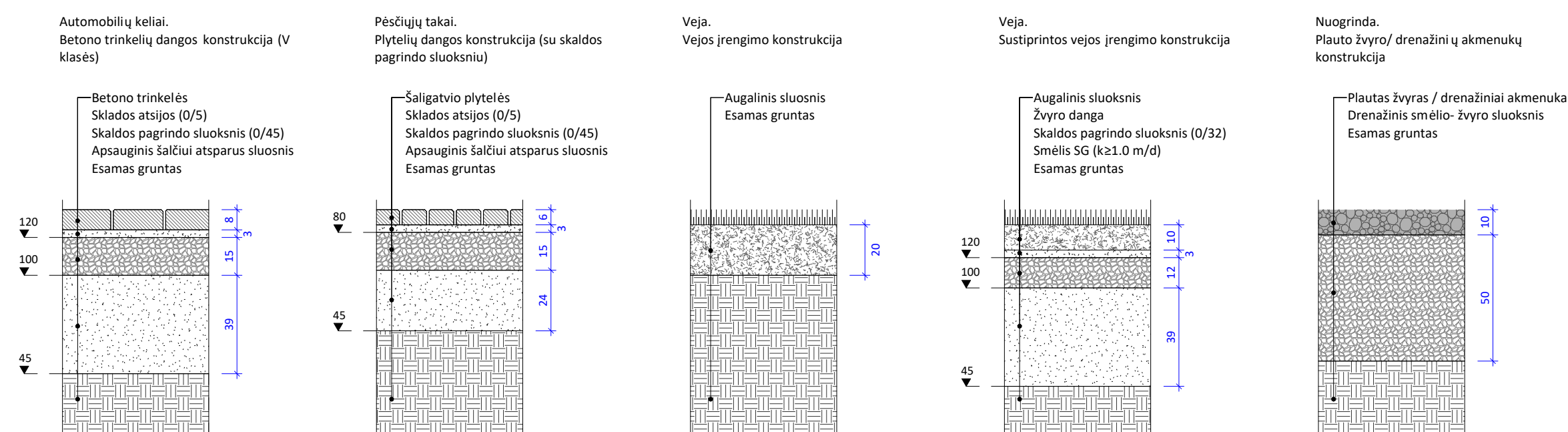
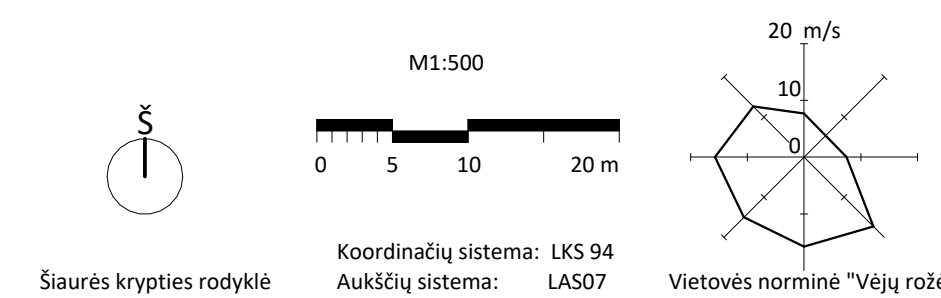

Kairėje pusėje nurodyti deformacijų moduliai E<sub>v2</sub>, MPa

76/33 - 0335

76/33 - 0355

283700

2836550

0	2025-03-30	Statybos leidimui		
Laida	Užstatymo data	Kadimo projektas		Laikymo statusas
Kval. patv. dok. Nr.	2	UAB „Architect“   k. 302825424 Aukštųjų 1, Vilnius Tel. Nr. +370 695 46175 El. paštas: info@architectas.lt	Statybos projekto pavadinimas	
A 1640	PV	G. KLIEČIENĖ	ADMINISTRACINIŲ PASTATŲ PASKIRTIES GRUPĖS ADMINISTRACINIS PASKIRTIES PASTATŲ ADRESU ŽIRMŪNŲ G. 151, VILNIUS REKONSTRAVIMO PROJEKTAS. YPATINGAS STATINYS	
Kval. patv. dok. Nr.		PASILAICIO PROJEKTAVIMO BIURAS	Statybos Nr. ir pavadinimas	
A 822	POV	G. PASLAITIS	01-PASTATAS BANKAS; 02-PASTATAS BANKAS; 03-GARAŽAS	
	ARCH.	A. PASLAITIS	SKLYPO SUTVARKYMO PLANAS. Alt. 142.00	Laida
Statybos			Dokumento lygis	As indicated
LT		LIETUVOS BANKAS	2L202405 - PP - SA - BR - 5	Lapas
				Lapų
				1
				1

MEDŽIŲ INVENTORIZACIJOS LENTELĖ										
Nr. plane	Medžio rūšis lietuviškai	Medžio rūšis lotyniškai	Kamieno diametras cm 1.30 m aukštyje (cm)	Kamieno diametras ties kamieno kakleliu (cm)	Saugomo šaknų ploto spindulys (m)	Lajos projekcija nuo ašies S,R,P,V kryptimis (m)	Medžio būklės indeksas 1, 2, 3, 4, 5	Silumos/būtinosis arboristinės/tvarkymo priemonės		
1	Pociugė	Pseudotsuga	27,28	49	3,36	3:3:3	2	-		
2	Pociugė	Pseudotsuga	31	38	3,72	2:2:2	2	-		
3	Pociugė	Pseudotsuga	36	45	4,32	4:3:3	2	-		
4	Baltoji eglė	Picea glauca	29	35	3,48	3:3:2	3	Sanuojantis genėjimas		
5	Baltoji eglė	Picea glauca	23	31	2,76	2:2:2	3	Sanuojantis genėjimas		
6	Kalnapušės	Pinus mugo	16	25	1,92	2:2:2	3	Sanuojantis genėjimas		
7	Kalnapušės	Pinus mugo	16,15;14	32	1,80	2:2:2	3	Sanuojantis genėjimas		
8	Baltoji eglė	Picea glauca	23	29	2,76	2:2:2	3	Sanuojantis genėjimas		
9	Dygioji eglė	Picea pungens	20	25	2,40	2:2:1	3	Sanuojantis genėjimas		
10	Baltoji eglė	Picea glauca	20	25	2,40	2:3:2	3	Sanuojantis genėjimas		
11	Dygioji eglė	Picea pungens	28	36	3,36	2:2:2	2	Sanuojantis genėjimas		
12	Baltoji eglė	Picea glauca	15	22	1,80	1:1:1	4	Sanuojantis genėjimas		
13	Dygioji eglė	Picea pungens	31	40	3,72	3:3:3	2	Sanuojantis genėjimas		
14	Kalnapušės	Pinus mugo	17	24	2,04	3:1:1	3	Sanuojantis genėjimas		
15	Kalninė pušis	Pinus mugo	19	25	2,28	2:2:1	2	Sanuojantis genėjimas		
16	Kalninė pušis	Pinus mugo	15	18	1,80	1:1:3	4	Sanuojantis genėjimas		
17	Kaštonas	Aesculus hippocastanum	26	34	3,12	3:3:3	1	-		
18	Juodoji pušis	Pinus nigra	12	20	1,44	1:1:1	1	-		

- Medžio būklės indekso paaiškinimai
- 1 - Geros būklės medis
  - 2 - Vidutinės būklės medis
  - 3 - Nepatkinamas b. ūklės medis
  - 4 - Blogos būklės medis
  - 5 - Šalinamas medis
  - 6 - Saugomo gamto objekto statusą turintis medis
- Medžių santrumpų paaiškinimai
- P - Pociugė
  - Eb - Baltoji eglė
  - K - Kalninė pušis
  - Ed - Dygioji eglė
  - Kš - Paprastasis kaštonas
  - Pj - Juodoji pušis



EKSPLIKACIJA	
01	PASTATAS BANKAS (ypatngas statinis)
02	PASTATAS BANKAS (ypatngas statinis)
03	GARAŽAS (ypatngas statinis)
04	AUTOMOBILIŲ STOVĖJIMO AIKŠTELĖ (24 vnt.)
05	AUTOMOBILIŲ STOVĖJIMO AIKŠTELĖ (20 vnt.)
06	REKREACINĖ ZONA
07	DEKORATYVINIS VANDENS TELKINYS
08	VIDINIS KIEMAS
09	REKREACINĖ ZONA
10	ATRAMINĖ SIENUTĖ (neypatngas statinis)
11	ATRAMINĖ SIENUTĖ (neypatngas statinis)
12	ATRAMINĖ SIENUTĖ (1 gr. nesudėtingas statinis)

SUTARTINAI ŽYMĖJIMAI		
	SKLYPŲ RIBOS	
	GATVĖS RAUDOS LINIJOS	
	ANTŽEMINIS UŽSTATYMO KONTŪRAS	
	POŽEMINIS UŽSTATYMO KONTŪRAS	
	REKONSTRUOJAMI PASTATAI	
	GAISRINĖS SAUGOS PRIVAŽIAVIMAI	
	DARBŲ VYKDYMO RIBA	
	ĮVAŽIAVIMAI Į SKLYPUS	
	ĮEJIMAI Į PASTATUS	
	ESAMI MEDŽIAI	
	SAUGOMO MEDŽIO ŽYMĖJIMAS BRĖŽINYJE IR NUMERIS MEDŽIŲ TAKSACIJOS LENTELĖJE	
	KERTAMO MEDŽIO ŽYMĖJIMAS BRĖŽINYJE IR NUMERIS MEDŽIŲ TAKSACIJOS LENTELĖJE	
	PROJEKTUOJAMŲ MEDŽIŲ GRUPĖS (h = 3.0 ... 4.0 m) Paprastasis klevas. Kamieno aukštis iki lajos apačios - 2.20 m Acer platanoides "Globosum"	244 vnt.
	PROJEKTUOJAMŲ MEDŽIŲ GRUPĖS (h = 3.0 ... 4.0 m) Himalajinis beržas. Betula utilis "Doorenbos"	15 vnt.
	PROJEKTUOJAMŲ MEDŽIŲ GRUPĖS (h = 4.0 ... 5.0 m) Rausvaliedis kaštonas. Aesculus x carnea "Briotii"	28 vnt.
	PROJEKTUOJAMŲ GYVATVORIŲ GRUPĖS (h = 0.50 ... 1.5 m) Europinis kukmedis (visžalis, formuojamas) Taxus baccata	
	PROJEKTUOJAMŲ GYVATVORIŲ GRUPĖS (h = 0.50 ... 1.5 m) Putnalapis pūslėnis (formuojamas) Physocarpus opulifolius "Diabolo"	
	PROJEKTUOJAMŲ GYVATVORIŲ GRUPĖS (h = 0.50 ... 1.5 m) Forzija (laisvos formos) Forsythia	
	Veja	

NAIKINAMAS ESAMAS ĮEJIMAS IR ĮVAŽIAVIMAS Į SKLYPĄ

BENDRIEJI STATINIŲ RODIKLIAI				
Nr.	Rodiklio pavadinimas	Mato vnt.	Kiekis	Pastabos
1.	Sklypo plotas (kad. nr. 0101/0031:376)	m <sup>2</sup>	17465	
2.	Sklypo užstatymo plotas	m <sup>2</sup>	8655	
3.	Užstatymo intensyvumas		0.652	Didžiausias leistinas - 2.5
4.	Užstatymo tankis	%	49	Didžiausias leistinas - 80
5.	Apželdintas plotas	%	41.5	Mažiausias leistinas - 15
6.	Automobilių stovėjimo vietų skaičius	vnt.	187	Minimalus - 132
7.	Pastatų bendrasis plotas	m <sup>2</sup>	15056.28	
8.	Pastatų bendras tūris	m <sup>3</sup>	97132	
9.	Aukštų skaičius	vnt.	4	Didžiausias leistinas - 9
10.	Pastato aukštis	m	16.72	Absoliuti altitudė 144.27
11.	Darbuotojų sk.	vnt.	396	

- PASTABOS:
- ± 0.00 = 126.62
  - ALTITUDĖ ±0.00 LAIKOMA PIRMO AUKŠTO ĮRENGTŲ GRINDŲ ALTITUDĖ

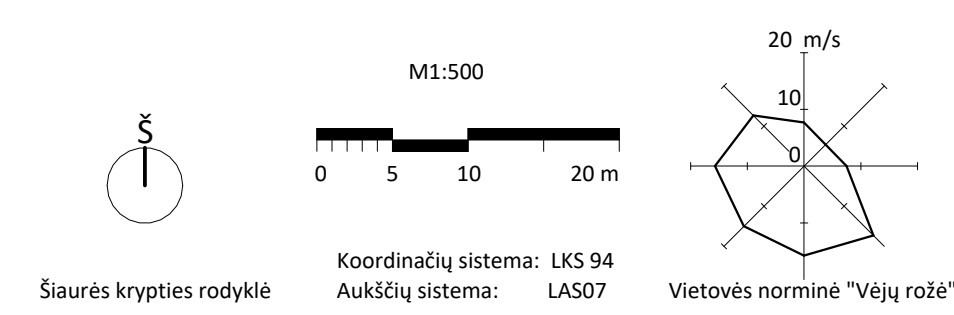

O		2025-03-30		Statybos leidimai	
Laida		Užduoties data		Redakcijos prašymas	
Kval. patv. dok. Nr.		UAB „Architektas“   k. 302825424 Aukštųjų 1, Vilnius Tel. Nr.: +370 695 46175 El. paštas: info@architektas.lt		Statybos projekto pavadinimas	ADMINISTRACINIŲ PASTATŲ PASKIRTIES GRUPĖS ADMINISTRACINIŲ PASKIRTIES PASTATŲ ADRESU ŽIRMŪNŲ G. 151, VILNIUS REKONSTRAVIMO PROJEKTAS. YPATINGAS STATINYS
A 1640	PV	G. KLČIENĖ		Statybos Nr. ir pavadinimas	01-PASTATAS BANKAS; 02-PASTATAS BANKAS; 03-GARAŽAS
Kval. patv. dok. Nr.		PASILAICIO PROJEKTAVIMO BIŪRAS			
		Lukšikių g. 3, Vilnius, Lietuva   Tel: +370 698 16891, e-paštas: g.paslaits@outlook.com			
A 822	POV	G. PASLAITIS		Dokumentų pavadinimas	SKLYPO APŽELDINIMO PLANAS
	ARCH.	A. PASLAITIS			
Statybos				Dokumentų lygis	As indicated
LT		LIEUVOS BANKAS		2L202405 - PP - SA - BR - 6	Lapas Lapų
					1 1

EKSPLIKACIJA

01	PASTATAS BANKAS (ypatngs statinys)
02	PASTATAS BANKAS (ypatngs statinys)
03	GARAŽAS (ypatngs statinys)
04	AUTOMOBILIŲ STOVĖJIMO AIKŠTELĖ (24 vnt.)
05	AUTOMOBILIŲ STOVĖJIMO AIKŠTELĖ (20 vnt.)
06	REKREACINĖ ZONA
07	DEKORATYVINIS VANDENS TELKINYS
08	VIDINIS KIEMAS
09	REKREACINĖ ZONA
10	ATRAMINĖ SIENUTĖ (neypatngs statinys)
11	ATRAMINĖ SIENUTĖ (neypatngs statinys)
12	ATRAMINĖ SIENUTĖ (I gr. nesudėtingas statinys)

SUTARTINIAI ŽYMĖJIMAI

	SKLYPŲ RIBOS
	GATVĖS RAUDOS LINIJOS
	ANTŽEMINIS UŽSTATYMO KONTŪRAS
	POŽEMINIS UŽSTATYMO KONTŪRAS
	DEMONTUOJAMOS TVOROS
	PROJEKTUOJAMA APSAUGINĖ TVORA (I gr. nesud. statinys h-1.50 m)
	PROJEKTUOJAMA APSAUGINĖ TVORA (II gr. nesud. statinys h-3.00 m)
	GRIAUNAMI PASTATAI IR JŲ DALYS
	REKONSTRUOJAMI PASTATAI
	NAUJA STATYBA

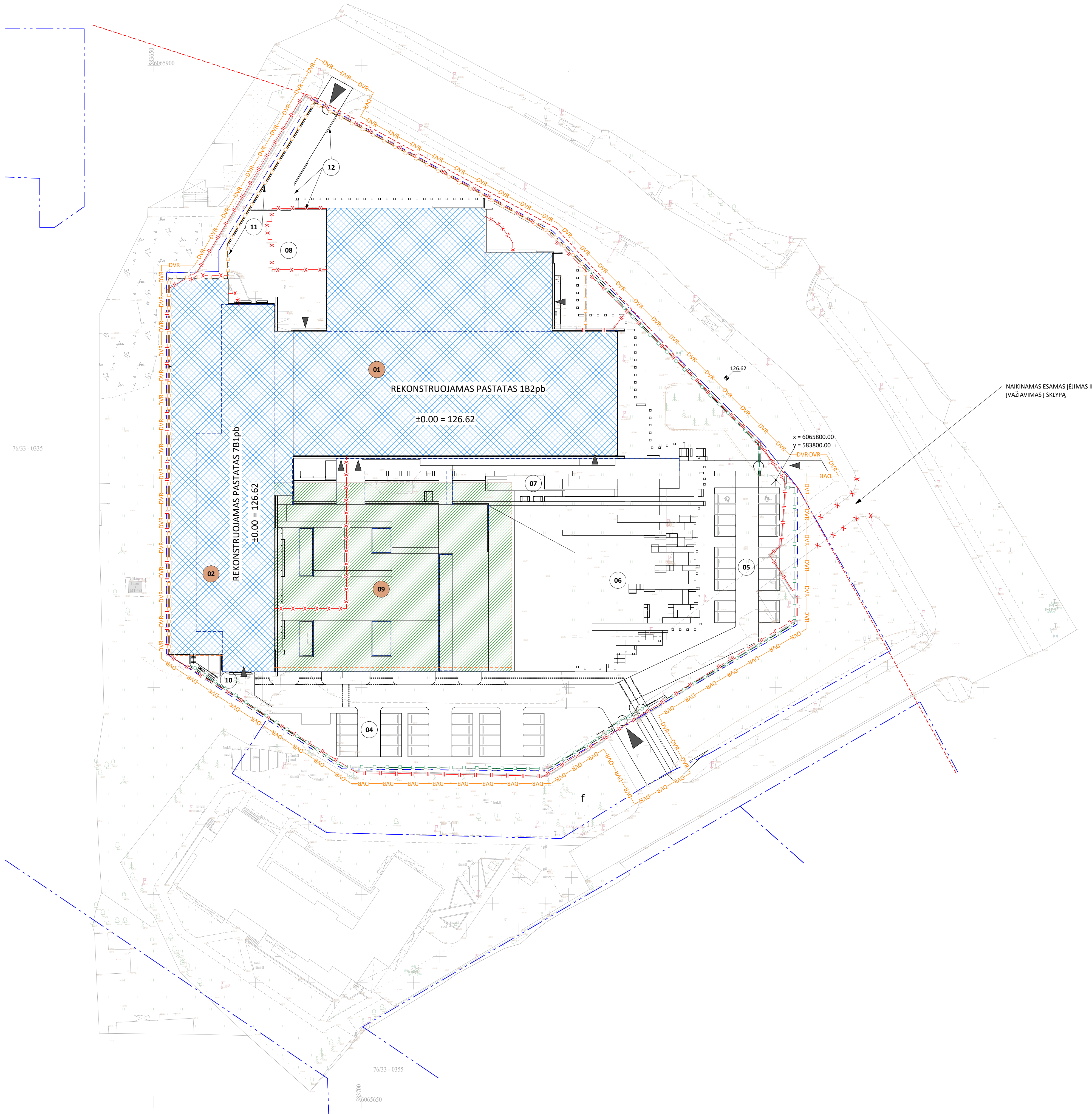

BENDRIEJI STATINIŲ RODIKLIAI

Nr.	Rodiklio pavadinimas	Mato vnt.	Kiekis	Pastabos
1.	Sklypo plotas (kad. nr. 0101/0031:376)	m <sup>2</sup>	17465	
2.	Sklypo užstatymo plotas	m <sup>2</sup>	8655	
3.	Užstatymo intensyvumas	%	0.652	Didžiausias leistinas - 2.5
4.	Užstatymo tankis	%	49	Didžiausias leistinas - 80
5.	Apželdintas plotas	%	41.5	Mažiausias leistinas - 15
6.	Automobilių stovėjimo vietų skaičius	vnt.	187	Minimalus - 132
7.	Pastatų bendrasis plotas	m <sup>2</sup>	15056.28	
8.	Pastatų bendras tūris	m <sup>3</sup>	97132	
9.	Aukštų skaičius	vnt.	4	Didžiausias leistinas - 9
10.	Pastato aukštis	m	16.72	Absoliuti altitudė 144.27
11.	Darbuotojų sk.	vnt.	396	

PASTABOS:  
 1. ± 0.00 = 126.62  
 2. ALTITUDĖ ±0.00 LAIKOMA PIRMO AUKŠTO ĮRENGTŲ GRINDŲ ALTITUDĖ

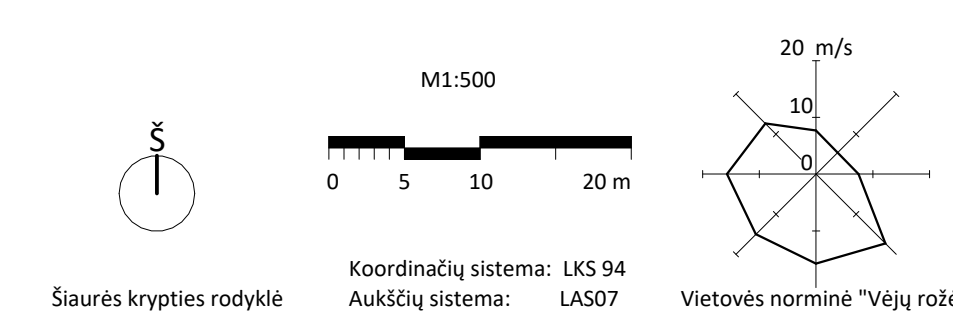

0	2025-03-30	Statybos leidimui		
Laiksl.	Užstatymo planas	Statybos leidimui		Laiksl. statusas
Kval. patv. dok. nr.		UAB „Architect“   k. 302925424 Aukštųjų 1, Vilnius Tel. Nr. +370 695 46175 El. paštas: info@architectai.lt	Statinio projekto pavadinimas	
A 1640	PV	G. KLČIENĖ	ADMINISTRACINIŲ PASTATŲ PASKIRTIES GRUPĖS ADMINISTRACINIS PASKIRTIES PASTATŲ ADRESU ŽIRMŪNŲ G.151, VILNIUS REKONSTRAVIMO PROJEKTAS. YPATINGAS STATINYS	
Kval. patv. dok. nr.		PASLAUČIO PROJEKTAVIMO BIURAS	Statinio Nr. ir pavadinimas	
		Lukšikių g.3, Vilnius, Lietuva Tel. +370 698 16891, e-paštas: g.pastaitis@outlook.com	01-PASTATAS BANKAS; 02-PASTATAS BANKAS; 03-GARAŽAS	
A 822	POV	G. PASLAITIS	Dokumento pavadinimas	Laiksl.
	ARCH.	A. PASLAITIS	SKLYPO PLANAS. PASTATŲ ĮSĖSTYMO PLANAS	0
Statybos			As indicated	Lapas
LT		LIETUVOS BANKAS	Dokumento lygis	Lapų
			2L202405 - PP - SA - BR - 7	1 1

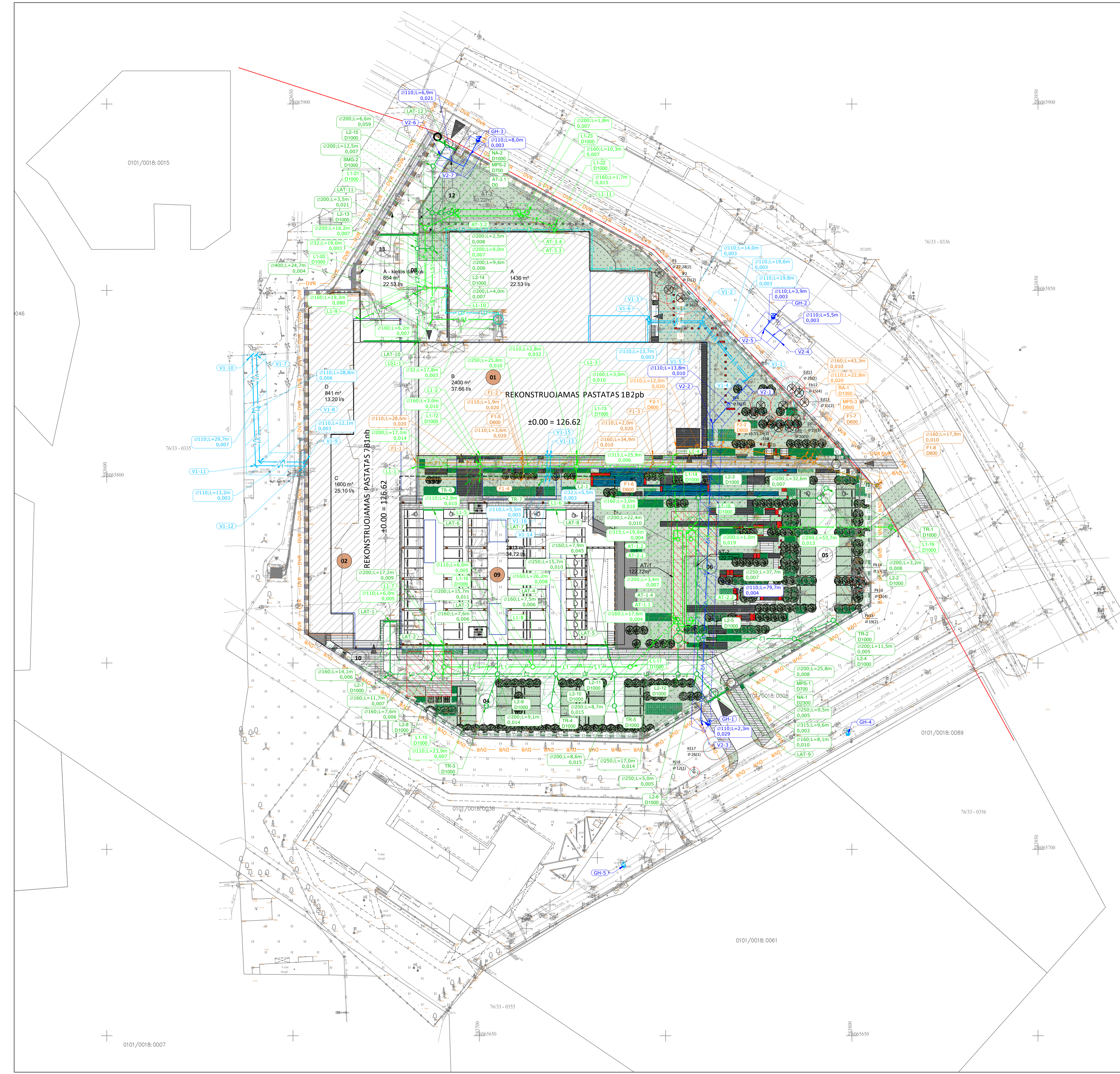

VN SUTARTINIAI ŽYMĖJIMAI	
Žymėjimas	Eksplikacija
V1	Projektuojama lauko vandentiekio trasa
V3	Projektuojama gaisrinio vandentiekio trasa vidaus gaisrams gesinti
	Esamas gaisrinis hidrantas
	Projektuojamas gaisrinis hidrantas
L1	Projektuojama paviršinių nuotekų trasa (sąlyginai švarios nuotekos)
L2	Projektuojama paviršinių nuotekų trasa (nevalytos nuotekos)
LS1	Projektuojama stėginė paviršinių nuotekų trasa (sąlyginai švarios nuotekos)
	Projektuojamas uždaro tipo latakas
F1	Projektuojama buitinių nuotekų trasa
F2	Projektuojama technologinių nuotekų trasa
LD	Projektuojama drenažo trasa
	Projektuojamos lauko vandentiekio trasos apsaugos zona
	Projektuojamos gaisrinio vandentiekio trasos apsaugos zona (lauko gaisrų gesinimo trasa)
	Projektuojamos paviršinių nuotekų trasos apsaugos zona (sąlyginai švarios nuotekos)
	Projektuojamos paviršinių nuotekų trasos apsaugos zona (nevalytos nuotekos)
	Projektuojamos buitinių nuotekų trasos apsaugos zona
	Projektuojamos technologinių nuotekų trasos apsaugos zona
	Demontuojami tinklai

SUTARTINIAI ŽYMĖJIMAI	
	SKLYPŲ RIBOS
	GATVĖS RAUDOS LINIJOS
	ANTŽEMINIS UŽSTATYMO KONTŪRAS
	POŽEMINIS UŽSTATYMO KONTŪRAS
	REKONSTRUOJAMAI PASTATAI
	GAISRINĖS SAUGOS PRIVAŽIAVIMAI
	DARBŲ VYKDYMO RIBA
	ĮVAŽIAVIMAI   SKLYPUS
	ĮĖJIMAI   PASTATUS
	ESAMI MEDŽIAI
	SAUGOMO MEDŽIO ŽYMĖJIMAS BRĖŽINYJE IR NUMERIS MEDŽIŲ TAKSACIJOS LENTELEJE
	KERTAMO MEDŽIO ŽYMĖJIMAS BRĖŽINYJE IR NUMERIS MEDŽIŲ TAKSACIJOS LENTELEJE
	PROJEKTOJAMŲ GYVATVORIŲ GRUPĖS (h = 0.50 ... 1.5 m)
	PROJEKTOJAMŲ MEDŽIŲ GRUPĖS (h = 3.0 ... 4.0 m)

	Veja
	Sustiprinta vejos danga (sustiprintas gruntas)
	Granito trinkelė danga. Pėsčiųjų takai. (Švies)
	Granito trinkelė danga. Pėsčiųjų takai. (Tamsi)
	Betono trinkelė danga. Automobilų keliai
	Betono plytelė danga. Automobilų stovėjimo vietos
	Korėtų betono trinkelė danga
	Medžio plastikų kompozito danga. Terasos
	Vandens paviršius. Dekoratyvinis vandens telkinys
	Gatvės bortai
	Įvažiavimo bortai
	Įžeminti bortai
	Vejos bortai

SUTARTINIAI ŽYMĖJIMAI	
	VĒLIAVŲ STIEBAI
	SUOLIKAI SU MEDŽIO APDAILO ELEMENTAIS
	APSAUGOS BARIERIAI
	SIUKŠLIADĖŽES SU GRANITO PLOKŠTĖS APDAILA
	PAKELIAMAS UŽTVARAS
	DVIRAČIŲ SAUGOJIMO VIETOS
	PROJEKTOJAMA APSAUGINĖ TVORA (I gr. nesud. statinys h-1.50 m)
	PROJEKTOJAMA APSAUGINĖ TVORA (II gr. nesud. statinys h-3.00 m)
	ĮĖJIMŲ IR ĮVAŽIAVIMŲ VARTAI
	AUTOMATINIS KELIO UŽKARDAS

0		2025-03-30		Statybos leidimui	
Laida		Išleidimo data		Laidos statusas, keitimo priežastys	
Kval. patv. dok. Nr.	<b>2</b>	UAB „Architektas“, I k. 302825424 Audeikos 1, Vilnius Tel. Nr.: +370 695 46175 El. paštas: info@architektas.lt		Statybos projekto pavadinimas Administracinių pastatų paskirties grupės, administracinės paskirties pastatų adresu Žirmūnų g. 151, Vilnius, rekonstravimo projektas	
A1640	PV	G. Kličienė		STATYMO NUMERIS IR PAVADINIMAS	
40500	PDV	K. Pleskūnas		00 - SKLYPO PLANAS	
				0	
				Laisa	
				0	
				Lapas	Lapų
LT	LIETUVOS BANKAS			2L202405-PP-LVN-B-01	1 1

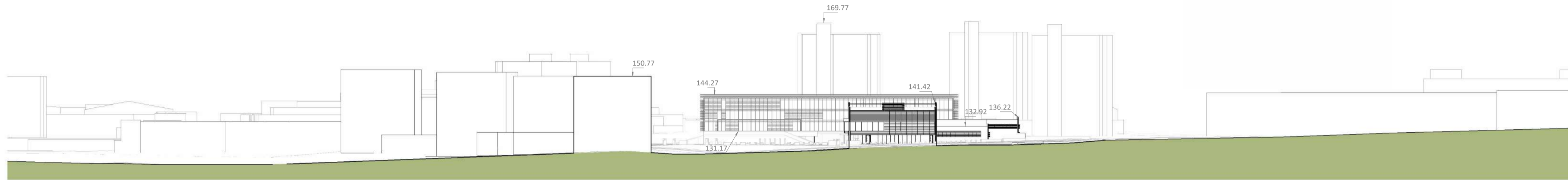

Rytų pusės išklotinė  
M: 1 : 1000

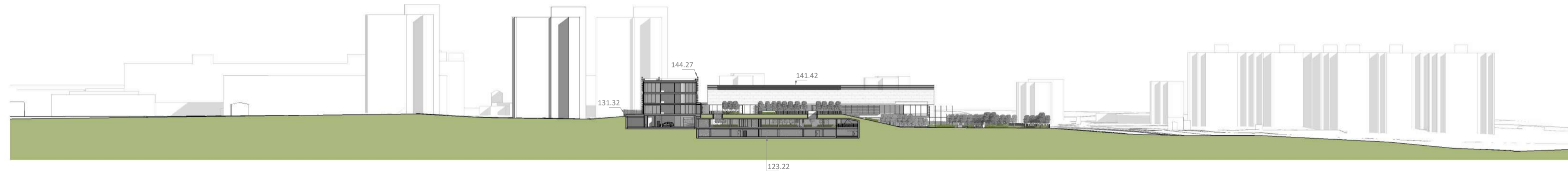

Pietų pusės išklotinė- pjūvis  
M: 1 : 1000

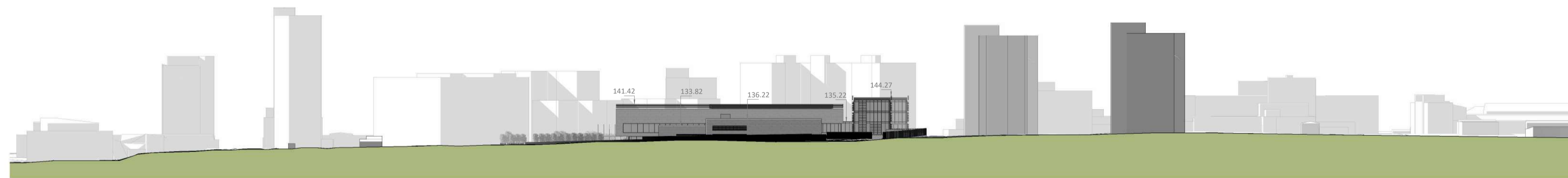

Šiaurinės pusės išklotinė  
M: 1 : 1000

Laida	Išleidimo data	Keitimo priežastis	Statinio projekto pavadinimas	Laidos statusas
Kval. patv. dok. Nr.	<b>2</b>	UAB „2L Architects“, į. k. 302825424 Aludarių g. 1, Vilnius Tel. Nr.: +370 695 46175 El. paštas: info@2larchitektai.lt	ADMINISTRACINIŲ PASTATŲ PASKIRTIES GRUPĖS ADMINISTRACINĖS PASKIRTIES PASTATŲ ADRESU ŽIRMŪNŲ G.151, VILNIUS REKONSTRAVIMO PROJEKTAS. YPATINGAS STATINYS	
A 1640	PV	G. KLICIENĖ	Projektuotojas	Statinio Nr. ir pavadinimas
Kval. patv. dok. Nr.	PASLAIČIO PROJEKTAVIMO BIURAS		Lukiškių g.3, Vilnius, Lietuva Tel. +370 698 16891, e-paštas: g.paslaitis@outlook.com	01-PASTATAS BANKAS; 02-PASTATAS BANKAS; 03-GARAŽAS
A 822	PDV	G. PASLAITIS	Dokumento pavadinimas	Laida
	ARCH.	A. PASLAITIS	SKLYPO PJŪVIAI- IŠKLOTINĖS	1 : 1000
LT	Statytojas	LIETUVOS BANKAS	Dokumento žymuo	Lapas Lapų
			2L202405 - PP - SA . BR - 8	1 1