

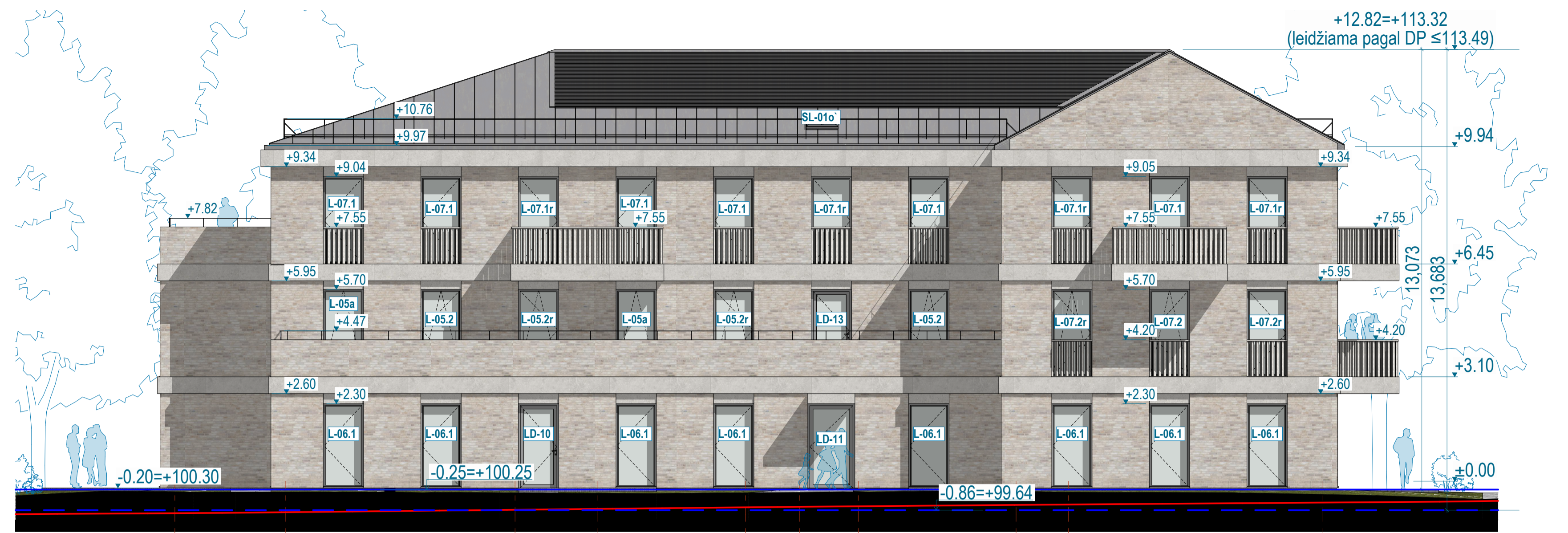

V5J-V5A Fasadas 1:100

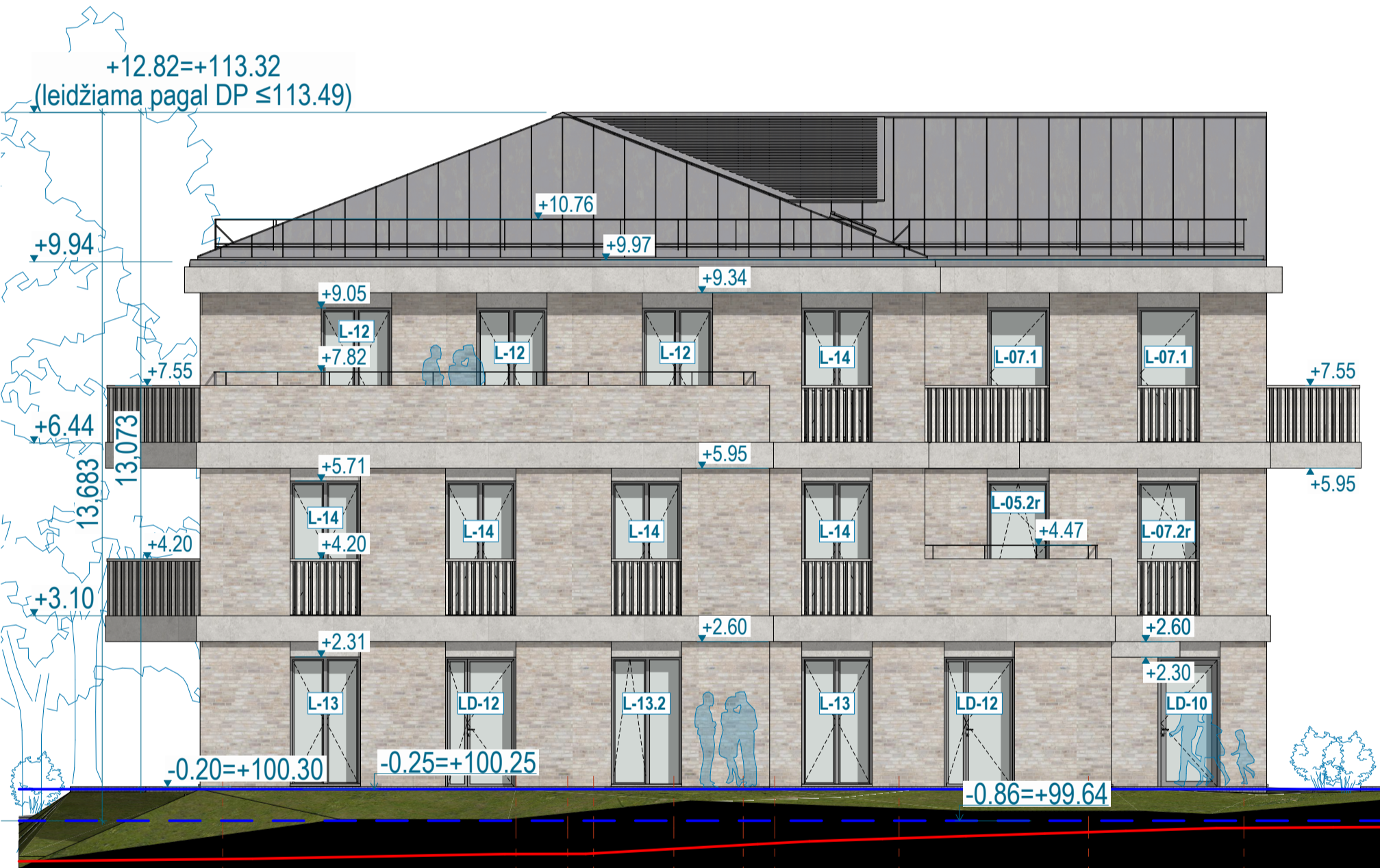

V5.10-V5.1 Fasadas 1:100



V5A-V5I Fasadas 1:100

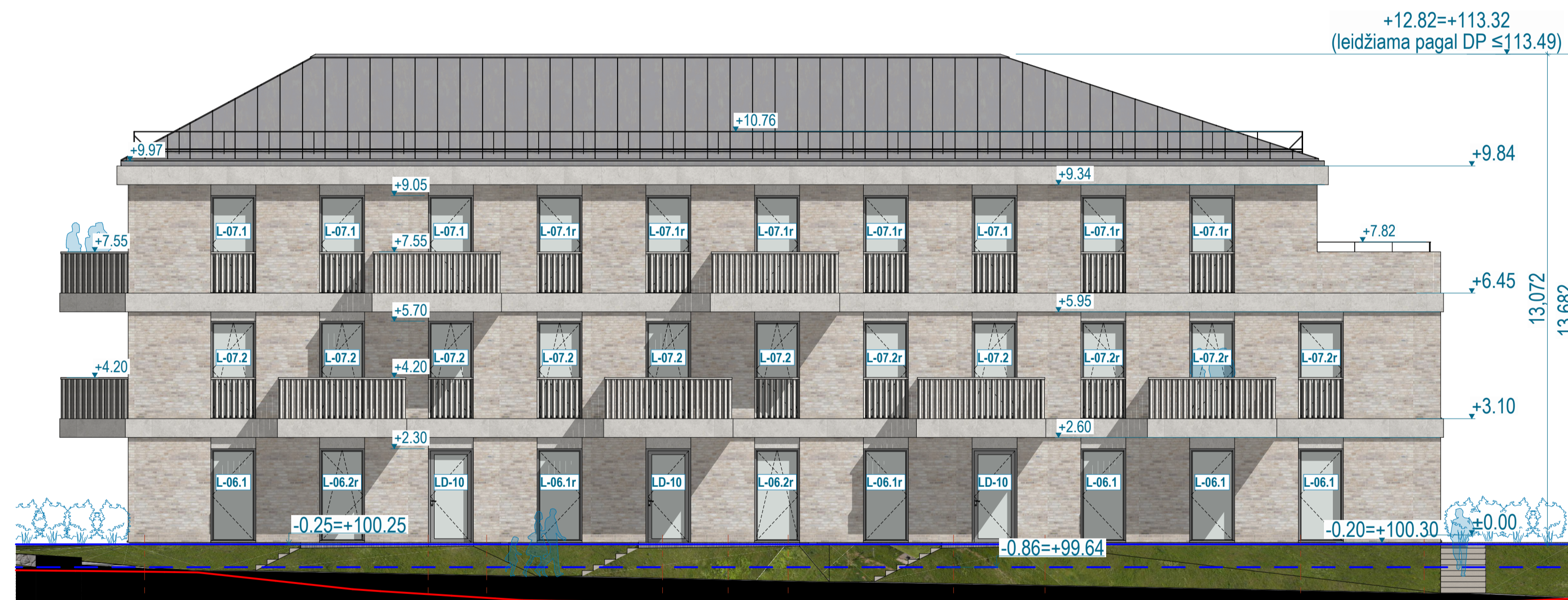

V5.1-V5.10 Fasadas 1:100

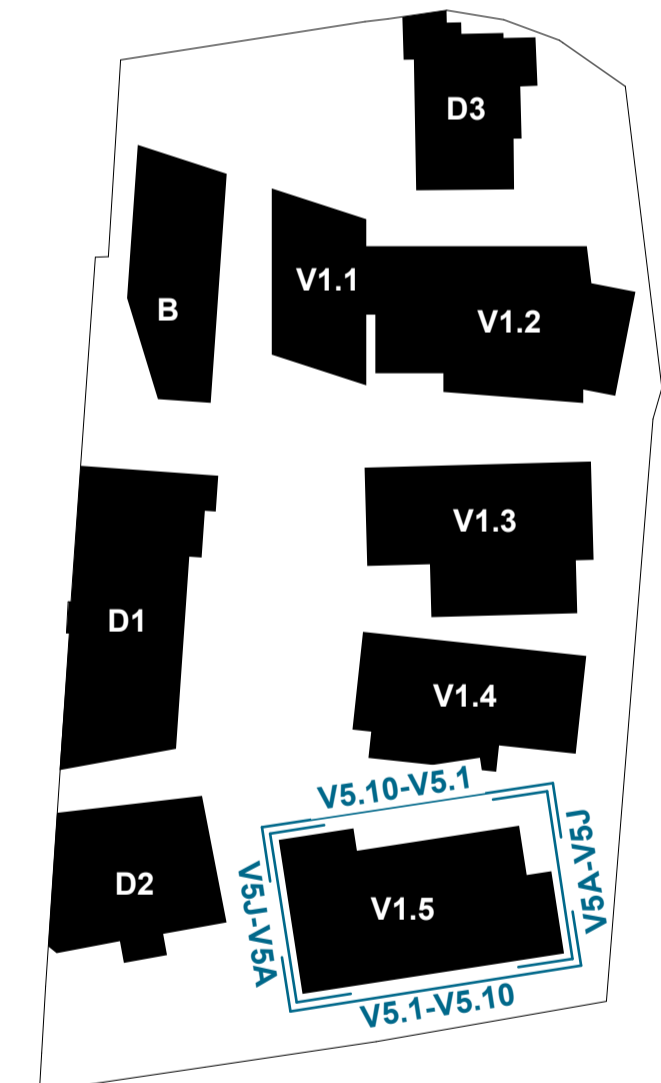

PASTABOS:

1. Matmenys nurodyti milimetrais;
2. Aukščiai nurodyti metrais;
3. Projektuojamo pastato ±0.00 altitudė priimta pirmo aukšto grindų lygis;
4. Rabus neatitinkančių sprendinių tikslinti su projektuojančiu;
5. Sprendiniai gali būti tikslinami darbo projekto metu;
6. Vykdydamas techninio darbo projekto rengimo ar statybos darbus, visus matmenis būtina sutikslinti. Brėžiniai gali koreguotis. Statybos ir projektavimo dalijai pastebėję neatitiktumus ar galimybes optimizuoti pateiktus sprendinius, turi pranešti Projektuotojui ir Statytojui;
7. Projekte numatyti reikalavimai medžiagoms, gaminiams, darbų vykdymui pagal turimus pradinis duomenis. Statybos metu atsiradus nenumatytais aplinkybėmis, šie reikalavimai gali būti patikslinti projekto vykdymo priežinimo metu;
8. Prieš užsiskandant apdailos medžiagas ir gaminius (t.y. spalvą ir t.t.) būtina suderinti su projekto autoriumi, statinio autorinės priežiūros metu;
9. Visos statybos ir apdailos medžiagos turi atitikti LR galiojančius priešgaisrinės saugos ir higienos reikalavimus bei turėti atitiktis sertifikatus;
10. Reikalavimai langams, lauko durims tikslinami Techninio darbo projekto metu;
11. Visos pagalbinės patalpos turi būti įrengtos vadovaujantis STR 2.02.02.2004 "Vasumoniškos pasikirties statiniai";
12. Įrengtos atšilavos turi atitikti STR 2.01.07.2003 "PASTATŲ VIDIAUS IR IŠORINIS APSAUGA NUO TRIUKŠMO" reikalavimus;
13. Inžinerinių tinklų angos perterose projekte nenumatytos - jos numatytos techninio darbo projekto metu arba daromos statybos metu jau įrengtose perterose;
14. Šilumos, vėdinimo, vandentiekio - nuotekų ir kt. inž. tinklų angos sienose ir perterose turi būti sandariai užtaisomos pakojimo komunikacijomis;
15. Atšilavos sudėtinę dalį sudarė ir įrengimo masožiu šiuo projekto konstrukcinėje dalyje;
16. Visi techniniaiame projekte nenumatyti ir neįvertinti darbai, tačiau būtini įgyvendinti, kad sprendiniai atitiktų teisės aktų reikalavimus, kuriuos galėjo ir privalėjo numatyti statybos rangovas, atliekanti statybos rangovo sąskaita;
17. PROJEKTO SPRENDINIUS GALIMA KEISTI TIK GAIVUS PROJEKTO AUTORIAUS SUTIKIMĄ;
18. PROJEKTAS DETALIZUJAMAS DARBO PROJEKTO RENGIMO METU;
19. Statybu metu turi būti pateiktas pastatų fasadų ir stogo apdailos medžiagų gyvi pavyzdžiai derinimui. Medžiagų derinimui turi būti ikviestas kultūros paveldo departamento specialistas ir projekto autorius;
20. Statybu metu turi būti pateiktas gyvas korpusų V1.2, V1.3 ir V1.4 stogo ir stoglangių lamelių pavyzdys derinimui. Stogo lamelių derinimui turi būti ikviestas kultūros paveldo departamento specialistas ir projekto autorius;
21. Medžiagų pavyzdžiai pateikiami ne mažesni nei 100 x 100 cm dydžio;
22. Statybu metu turi būti pateikti gyvi balkonų, prancizinių balkonų ir terasų atžirnių almens turėklų pavyzdžiai derinimui. Derinimui turi būti sumontuota ne trumpesnė nei 100 cm turėklų atkarpa. Turėklų derinimui turi būti ikviestas kultūros paveldo departamento specialistas ir projekto autorius.

MEDŽIAGŲ EKSPLIKACIJA:

1. Keraminės plytos pilnai užtrintomis siūlėmis
2. Natūralaus kalkakmenio ar analogiško akmens plokščių apdaila
3. Natūralaus kalkakmenio ar analogiško akmens turėklai
4. Stogo danga - valcuotos skardos lakštai. Spalva RAL7039 arba artima (VMZINC Quartz-Zinc)
5. Aliuminės stogų lamelės. Spalva RAL7039 arba artima (Reynaers 49 7T39, VMZINC Quartz-Zinc)

6. Stiklas
 7. Langų durų rėmai, skardinimo elementai, techninių stogų žaliuzės, sniego gaudyklės. Spalva RAL7039 arba artima (Reynaers 49 7T39, VMZINC Quartz-Zinc).
- Projektuojamo žemės paviršiaus vidutinė altitudė - 100,25 (V1.5)
 - - - Esamo žemės paviršiaus vidutinė altitudė - 99,64 (V1.5)
 — Esamo žemės paviršiaus kontūras

0	2026 06	Statybos leidimui		
LAIDA	ISLEIDIMO DATA	LAIDOS STATUSAS. KEITIMO PRIEŽASTIS (JEI TAKOMA)		
1MP		UAB "Metras perimetras" Vaicūnės g. 79 LT-10100, Vilnius el. p. info@1mp.lt	STATINIO PROJEKTO PAVADINIMAS	
A1132.0869	SPV	Ramūnas Bulkus	Administracinių pastatų, svečių namų ir gydymo pastato Vytauto g. 15, Vilniuje, rekonstravimo ir statybos projektas	
HEIMA		Studija "Heima" MB, 304116206 info@heima.lt T. Šeivenkos g. 16K 03111 Vilnius +37060107890	DOKUMENTO PAVADINIMAS	
A2145	SPDV	Tomas Vaicūnis	V5 - Fasada	0
		Arch. Povilas Daugis		
		Arch. Julius Bilūnas		
		Arch. Evelina Atžulaitė		
		Arch. Justinas Malinauskas		
		Arch. Sigita Tauraitė		
LT	STATYTOJAS	UAB "Wealthgrow", j.m. k. 305049050 Antano Tušėno g. 4, LT-01109 Vilnius Tel. nr. +37061238303	DOKUMENTO ŽYMUO	LAPAS LAPŲ
			VYT15-00-PP-SA-3.6	1 1

SUTARTINAI ŽYMĖJIMAI

- ▨ Vėlyvų konstrukcijų demontavimas
- ▨ Architektūrinių elementų restauravimas
- ▨ Restauruojami plytų fasadai
- ▨ Restauruojamos profiliuotos plytų fasadų dalys
- ▨ Restauruojamos profiliuoto cementinio tinko fasadų dalys
- ▨ Restauruojamos cementinio tinko fasadų dalys
- ▨ Restauruojamas betono plytelių dangos cokolis
- ▨ Gelžbetonio balkonų restauravimas
- ▨ Lietaus nuvedimo sistemų remontas
- ▨ Restauruojami metaliniai balkonų turėklai
- Remontuojamų langų tipų numeriai
- Remontuojamų balkonų durų tipų numeriai
- Etaloniniai langai ir balkonų durys
- Projektuojami nauji elementai

- Esamo žemės paviršiaus kontūras
- Statinių statybos zonos esamo paviršiaus žemės paviršiaus vid. alt. **99.93**
- Projektuojamo žemės paviršiaus vid. alt. **99.99**
- Projektuojamo žemės paviršiaus kontūras

PASTABOS:





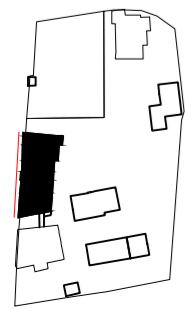
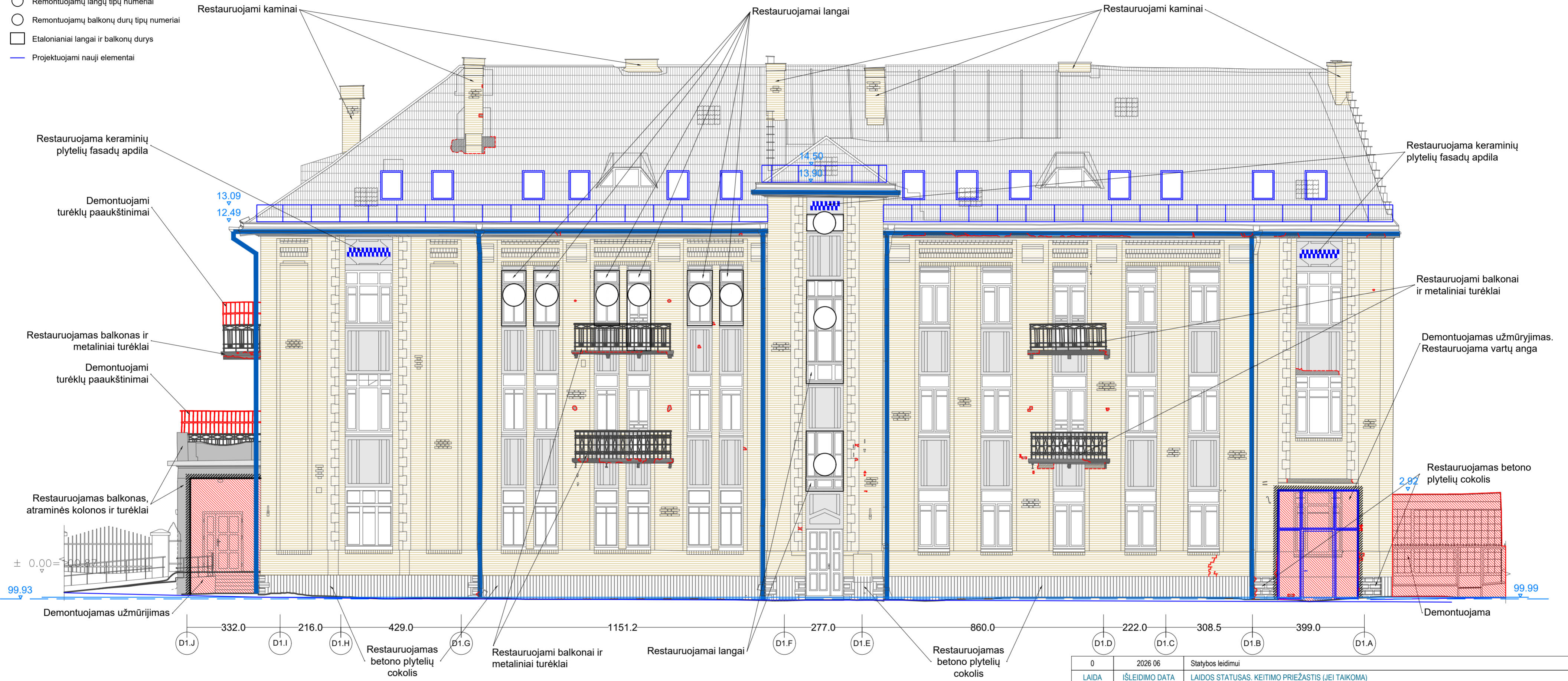









1. Matmenys nurodyti milimetrais;
2. Aukščiai nurodyti metrais;
3. Projektuojamo pastato ±0.00 altitudė priimta pirmo aukšto grindų lygis;
4. Radas neatiktimų sprendinius tikslinti su projektuotojais;
5. Sprendiniai gali būti tikslinami darbo projektu metu;
6. Vykdydamas techninio darbo rengimo ar statybos darbus, visus matmenis būtina sutikslinti. Brėžiniai gali koreguotis. Statybos ir projektavimo dalyviai pastebėję neatiktimus ar galimybę optimizuoti pateiktus sprendinius, turi pranešti Projektuotojui ir Statytojui;
7. Projekte numatyti reikalavimai medžiagoms, gaminiams, darbų vykdymui pagal turimus pradinis duomenis. Statybos metu atsiradus nenumatytais aplinkybėmis, šie reikalavimai gali būti patikslinti projekto vykdymo priežiūros metu;
8. Prieš užsakant apdailos medžiagas ir gaminius (t.y. spalvą ir t.t.) būtina suderinti su projekto autoriumi, statinio autorinės priežiūros metu;
9. Visos statybos ir apdailos medžiagos turi atitikti LR galiojančius priešgaisrinės saugos ir higienos reikalavimus bei turėti atitiktis sertifikatus;
10. Reikalavimai langams, lauko durims tikslinami Techninio darbo projektu metu;
11. Visos pagalbinės patalpos turi būti įrengtos vadovaujantis STR 2.02.02:2004 "Visuomeninės paskirties statiniai";
12. Įrengtos atvartos turi atitikti STR 2.01.07:2003 "PASTATŲ VIDAUS IR IŠORĖS APLINKOS APSAUGA NUO TRIUKŠMO" reikalavimus;
13. Inžinerinių tinklų angos pertvarese projekte nenumatomos - jos numatomos techninio darbo projektu metu arba daromos statybų metu jau įrengtose pertvarese;
14. Šildymo, vėdinimo, vandentiekio - nuotekų ir kt. inž. tinklų angos senose ir pertvarese turi būti sandariai užtaisomos paklojus komunikacijas;





15. Atitvarų sudėtinųjų sluoksnių detales ir įrengimo mazgus žiūr. projekto konstrukcinėje dalyje;
16. Visi techniniame projekte nenumatyti ir neįvertinti darbai, tačiau būtini įgyvendinti, kad sprendiniai atitiktų teisės aktų reikalavimus, kuriuos galėjo ir privalėjo numatyti statybos rangovas, atliekami statybos rangovo sąskaita;
17. PROJEKTAS SPRENDINIUS GALIMA KEISTI TIK GAUVUS PROJEKTO AUTORIAUS SUTIKIMĄ;
18. PROJEKTAS SPRENDINIUS GALIMA KEISTI TIK GAUVUS PROJEKTO RENGIMO METU;
19. Statybų metu turi būti pateikti pastatų fasadų tinko ir stogo apdailos medžiagų gyvi pavyzdžiai derinimui. Medžiagų derinimui turi būti iškvieštas kultūros paveldo departamento specialistas ir projekto autorias;
20. Medžiagų pavyzdžiai pateikiami ne mažesni nei 100 x 100 cm dydžio.



0	2026 06	Statybos leidimui
LAIDA	IŠLEIDIMO DATA	LAIDOS STATUSAS. KEITIMO PRIEŽASTIS (JEI TAIKOMA)
1MP UAB „Metras perimetras“ Vaidiliūtės g. 79 LT-10100, Vilnius el. p.: info@1mp.lt		STATINIO PROJEKTO PAVADINIMAS Administracinių pastatų, svečių namų ir gydymo pastato Vytauto g. 15., Vilniuje, rekonstravimo ir statybos projektas
A1132.0869	SPV	Ramūnas Butkus
H E I M A Studija "Heima", MB, 304116286 info@heima.lt T. Ševčenkos g. 16K 03111 Vilnius +37060107890		
A2145	SPDV	Tomas Vaičiulis
	Arch.	Povilas Daugis
	Arch.	Julius Bilionas
	Arch.	Evelina Ažuolaitytė
	Arch.	Justinas Malinauskas
LT	STATYTOJAS	UAB "Wealthgrow", im. k. 305049050 Antano Tumėno g. 4, LT-01109 Vilnius Tel. nr. +37061238303
DOKUMENTO PAVADINIMAS Vakarų fasadas		LAIDA 0
DOKUMENTO ŽYMUO VY15-00-PP-SA-3.7		LAPAS LAPŲ 1 1

SUTARTINAI ŽYMĖJIMAI

-  Vėlyvų konstrukcijų demontavimas
-  Architektūrinių elementų restauravimas
-  Restauruojami plytų fasadai
-  Restauruojamos profiliuotos plytų fasadų dalys
-  Restauruojamos profiliuoto cementinio tinko fasadų dalys
-  Restauruojamos cementinio tinko fasadų dalys
-  Restauruojamas betono plytelių dangos cokolis
-  Geležbetonio balkonų restauravimas
-  Lietaus nuvedimo sistemų remontas
-  Restauruojami metaliniai balkonų turėklai
-  Remontuojamų langų tipų numeriai
-  Remontuojamų balkonų durų tipų numeriai
-  Etaloniniai langai ir balkonų durys
-  Projektuojami nauji elementai

-  Esamo žemės paviršiaus kontūras
-  Statinių statybos zonos esamo paviršiaus žemės paviršiaus vid. alt. **99.93**
-  Projektuojamo žemės paviršiaus vid. alt. **99.99**
-  Projektuojamo žemės paviršiaus kontūras

PASTABOS:

1. Matmenys nurodyti milimetrais;
2. Aukščiai nurodyti metrais;
3. Projektuojamo pastato ±0.00 altitudė priimta pirmo aukšto grindų lygis;
4. Rodus neatiktikimų sprendinius tikslinti su projektuotojais;
5. Sprendiniai gali būti tikslinami darbo projekto metu;
6. Vykdydamas techninio darbo projekto rengimo ar statybos darbus, visus matmenis būtina sutikslinti. Brėžiniai gali koreguotis. Statybos ir projektavimo dalyviai pastebėję neatiktikimus ar galimybę optimizuoti pateiktus sprendinius, turi pranešti Projektuotojui ir Statytojui;
7. Projekte numatyti reikalavimai medžiagoms, gaminiams, darbų vykdymui pagal turimus pradinis duomenis. Statybos metu atsiradus nenumatytoms aplinkybėms, šie reikalavimai gali būti patikslinti projekto vykdymo priežiūros metu;
8. Prieš užsakydami apdailos medžiagas ir gaminius (t.y. spalvą ir t.t.) būtina suderinti su projekto autoriumi, statinio autorinės priežiūros metu;
9. Visos statybos ir apdailos medžiagos turi atitikti LR galiojančius priešgaisrinės saugos ir higienos reikalavimus bei turėti atitiktis sertifikatus;
10. Reikalavimai langams, lauko durims tikslinami Techninio darbo projekto metu;
11. Visos pagalbinės patalpos turi būti įrengtos vadovaujantis STR 2.02.02:2004 "Visuomeninės paskirties statiniai";
12. Įrengtos ativaros turi atitikti STR 2.01.07:2003 "PASTATŲ VIDAUS IR IŠORĖS APLINKOS APSAUGA NUO TRIUKŠMO" reikalavimus;
13. Inžinerinių tinklų angos pertvarese projekte nenumatomos - jos numatomos techninio darbo projekto metu arba daromos statybų metu jau įrengtose pertvarese;
14. Šildymo, vėdinimo, vandentiekio - nuotekų ir kt. inž. tinklų angos senose ir pertvarese turi būti sandariai užtaisomos paklojus komunikacijas;

15. Atitvarų sudėtinųjų sluoksnių detales ir įrengimo mazgus žiūr. projekto konstrukcinėje dalyje;
16. Visi techniniame projekte nenumatyti ir neįvertinti darbai, tačiau būtini įgyvendinti, kad sprendiniai atitiktų teisės aktų reikalavimus, kuriuos galėjo ir privalėjo numatyti statybos rangovas, atliekami statybos rangovo sąskaita;
17. PROJEKTO SPRENDINIUS GALIMA KEISTI TIK GAVUS PROJEKTO AUTORIAUS SUTIKIMĄ;
18. PROJEKTAS DETALIZUOJAMAS DARBO PROJEKTO RENGIMO METU;
19. Statybų metu turi būti pateikti pastatų fasadų tinko ir stogo apdailos medžiagų gyvi pavyzdžiai derinimui. Medžiagų derinimui turi būti iškvieštas kultūros paveldo departamento specialistas ir projekto autorias;
20. Medžiagų pavyzdžiai pateikiami ne mažesni nei 100 x 100 cm dydžio.

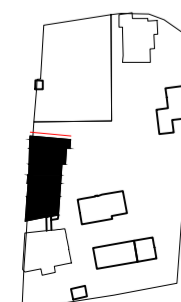
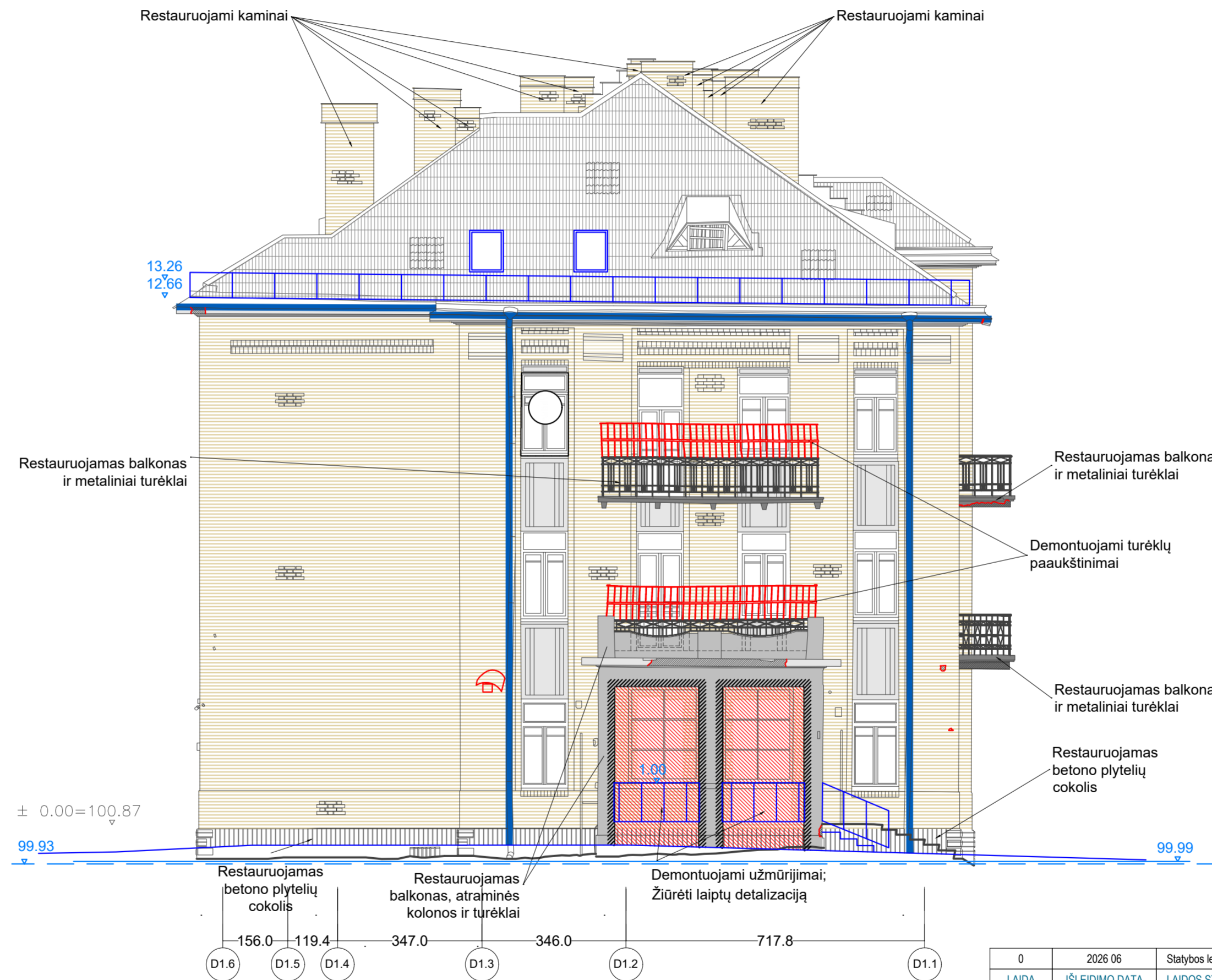

0	2026 06	Statybos leidimui
LAIDA	IŠLEIDIMO DATA	LAIDOS STATUSAS. KEITIMO PRIEŽASTIS (JEI TAIKOMA)
1MP UAB „Metras perimetras“ Vaidilutės g. 79 LT-10100, Vilnius el. p.: info@1mp.lt		STATINIO PROJEKTO PAVADINIMAS Administracinių pastatų, svečių namų ir gydymo pastato Vytauto g. 15., Vilniuje, rekonstravimo ir statybos projektas
A1132.0869	SPV	Ramūnas Butkus
H E I M A Studija "Heima", MB, 304116286 info@heima.lt T. Ševčenkos g. 16K 03111 Vilnius +37060107890		
A2145	SPDV	Tomas Vaičiulis
	Arch.	Povilas Daugis
	Arch.	Julius Bilionas
	Arch.	Evelina Ažuolaitytė
	Arch.	Justinas Malinauskas
LT	STATYTOJAS	UAB "Wealthgrow", im. k. 305049050 Anlano Tumėno g. 4, LT-01109 Vilnius Tel. nr. +37061238303
DOKUMENTO PAVADINIMAS Šiaurės fasadas		LAIDA
DOKUMENTO ŽYMUO VYT15-00-PP-SA-3.8		LAPAS LAPŲ
		1 1

SUTARTINAI ŽYMĖJIMAI

- Vėlyvų konstrukcijų demontavimas
- Architektūrinių elementų restauravimas
- Restauruojami plytų fasadai
- Restauruojamos profiliuotos plytų fasadų dalys
- Restauruojamos profiliuoto cementinio tinko fasadų dalys
- Restauruojamos cementinio tinko fasadų dalys
- Restauruojamas betono plytelių dangos cokolis
- Gelžbetonio balkonų restauravimas
- Lietaus nuvedimo sistemų remontas
- Restauruojami metaliniai balkonų turėklai
- Remontuojamų langų tipų numeriai
- Remontuojamų balkonų durų tipų numeriai
- Etaloniniai langai ir balkonų durys
- Projektuojami nauji elementai

- Esamo žemės paviršiaus kontūras
- Statinių statybos zonos esamo paviršiaus žemės paviršiaus vid. alt. **99.93**
- Projektuojamo žemės paviršiaus vid. alt. **99.99**
- Projektuojamo žemės paviršiaus kontūras

PASTABOS:

1. Matmenys nurodyti milimetrais;
2. Aukščiai nurodyti metrais;
3. Projektuojamo pastato ±0.00 altitudė priimta pirmo aukšto grindų lygis;
4. Rodus neatiktimų sprendinius tikslinti su projektuotojais;
5. Sprendiniai gali būti tikslinami darbo projektu metu;
6. Vykdydamas techninio darbo projekto rengimo ar statybos darbus, visus matmenis būtina sutikslinti. Brėžiniai gali koreguotis. Statybos ir projektavimo dalyviai pasitebęje neatiktimus ar galimybe optimizuoti pateiktus sprendinius, turi pranešti Projektuotojui ir Statytojui;
7. Projekte numatyti reikalavimai medžiagoms, gaminiams, darbų vykdymui pagal turimus pradinis duomenis. Statybos metu atsiradus nenumatytoms aplinkybėms, šie reikalavimai gali būti patikslinti projekto vykdymo priežiūros metu;
8. Prieš užsakant apdailos medžiagas ir gaminius (tipą, spalvą ir t.t.) būtina suderinti su projekto autoriumi, statinio autorinės priežiūros metu;
9. Visos statybos ir apdailos medžiagos turi atitikti LR galiojančius priešgaisrinės saugos ir higienos reikalavimus bei turėti atitiktis sertifikatus;
10. Reikalavimai langams, lauko durims tikslinami Techninio darbo projektu metu;
11. Visos pagalbinės patalpos turi būti įrengtos vadovaujantis STR 2.02.02:2004 "Visuomeninės paskirties statiniai";
12. Įrengtos atšilimo turi atitikti STR 2.01.07:2003 "PASTATŲ VIDAUS IR IŠORĖS APLINKOS APSAUGA NUO TRIUKŠMO" reikalavimus;
13. Inžinerinių tinklų angos pertvarese projekte nenumatomos - jos numatomos techninio darbo projektu metu arba daromos statybų metu jau įrengtose pertvarese;
14. Šildymo, vėdinimo, vandentiekio - nuotekų ir kt. inž. tinklų angos sienose ir pertvarese turi būti sandariai užtaisomos paklojus komunikacijos;



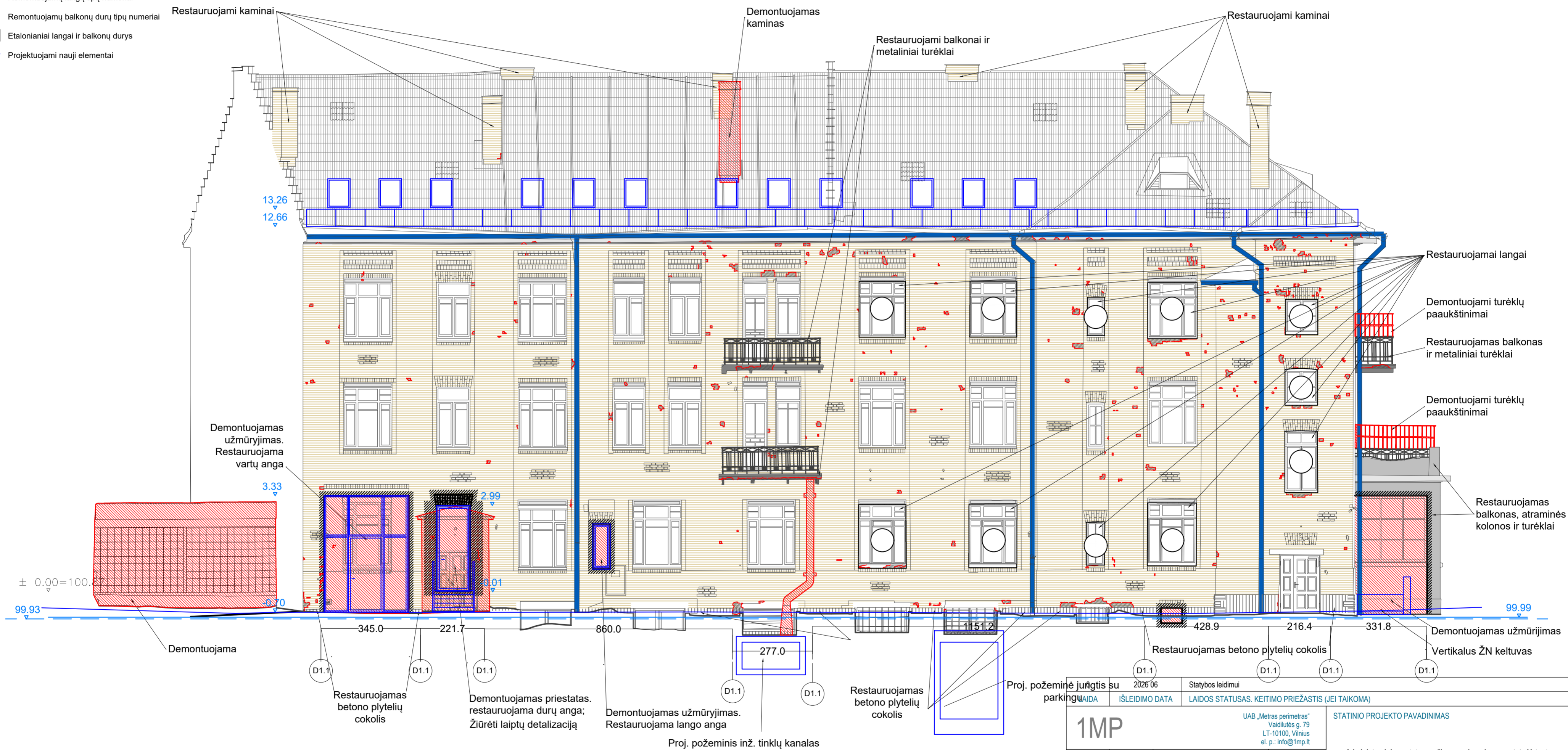



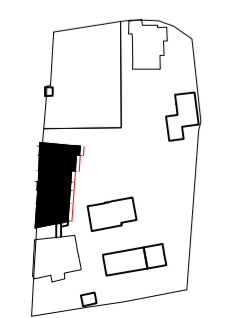







15. Atitvarų sudėtinųjų sluoksnių detales ir įrengimo mazgus žiūr. projekto konstrukcinėje dalyje;
16. Visi techniniame projekte nenumatyti ir neįvertinti darbai, tačiau būtini įgyvendinti, kad sprendiniai atitiktų teisės aktų reikalavimus, kuriuos galėjo ir privalejo numatyti statybos rangovas, atliekami statybos rangovo sąskaita;
17. PROJEKTO SPRENDINIUS GALIMA KEISTI TIK GAUVUS PROJEKTO AUTORIAUS SUTIKIMĄ;
18. PROJEKTAS DETALIZUOJAMAS DARBO PROJEKTO RENGIMO METU;
19. Statybų metu turi būti pateikti pastatų fasadų tinko ir stogo apdailos medžiagų gyvi pavyzdžiai derinimui. Medžiagų derinimui turi būti iškviesias kultūros paveldo departamento specialistas ir projekto autorias;
20. Medžiagų pavyzdžiai pateikiami ne mažesni nei 100 x 100 cm dydžio.







Proj. požeminė juągtis su parkingu		2026 06	Statybos leidimui	STATINIO PROJEKTO PAVADINIMAS	
LAIDA		IŠLEIDIMO DATA		LAIIDOS STATUSAS. KEITIMO PRIEŽASTIS (JEI TAIKOMA)	
1MP		UAB „Metras perimetras“ Vaidiliūtės g. 79 LT-10100, Vilnius el. p.: info@1mp.lt		Administracinių pastatų, svečių namų ir gydymo pastato Vytauto g. 15., Vilniuje, rekonstravimo ir statybos projektas	
A1132.0869	SPV	Ramūnas Butkus		DOKUMENTO PAVADINIMAS	
HEIMA		Studija "Heima", MB, 304116286 info@heima.lt T. Ševčenkos g. 16K 03111 Vilnius +37060107890		Rytų fasadas	
A2145	SPDV	Tomas Vaičiulis		LAIPOS	
	Arch.	Povilas Daugis		0	
	Arch.	Julius Bilionas			
	Arch.	Evelina Ažuolaitytė			
	Arch.	Justinas Malinauskas			
LT	STATYTOJAS UAB "Wealthgrow", im. k. 305049050 Antano Tumėno g. 4, LT-01109 Vilnius Tel. nr. +37061238303		DOKUMENTO ŽYMUO		LAPAS LAPŲ
		VYT15-00-PP-SA-3.9		1 1	



SUTARTINAI ŽYMĖJIMAI

-  Vėlyvų konstrukcijų demontavimas
-  Architektūrinių elementų restauravimas
-  Restauruojami plytų fasadai
-  Restauruojamos profiliuotos plytų fasadų dalys
-  Restauruojamos profiliuoto cementinio tinko fasadų dalys
-  Restauruojamos cementinio tinko fasadų dalys
-  Restauruojamas betono plytelių dangos cokolis
-  Gelžbetonio balkonų restauravimas
-  Lietaus nuvedimo sistemų remontas
-  Restauruojami metaliniai balkonų turėklai
-  Remontuojamų langų tipų numeriai
-  Remontuojamų balkonų durų tipų numeriai
-  Etaloniniai langai ir balkonų durys
-  Projektuojami nauji elementai

-  Esamo žemės paviršiaus kontūras
-  Statinių statybos zonos esamo paviršiaus žemės paviršiaus vid. alt. **99.93**
-  Projektuojamo žemės paviršiaus vid. alt. **99.99**
-  Projektuojamo žemės paviršiaus kontūras

PASTABOS:





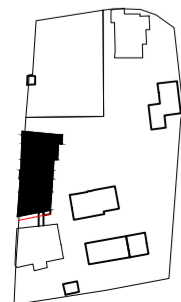
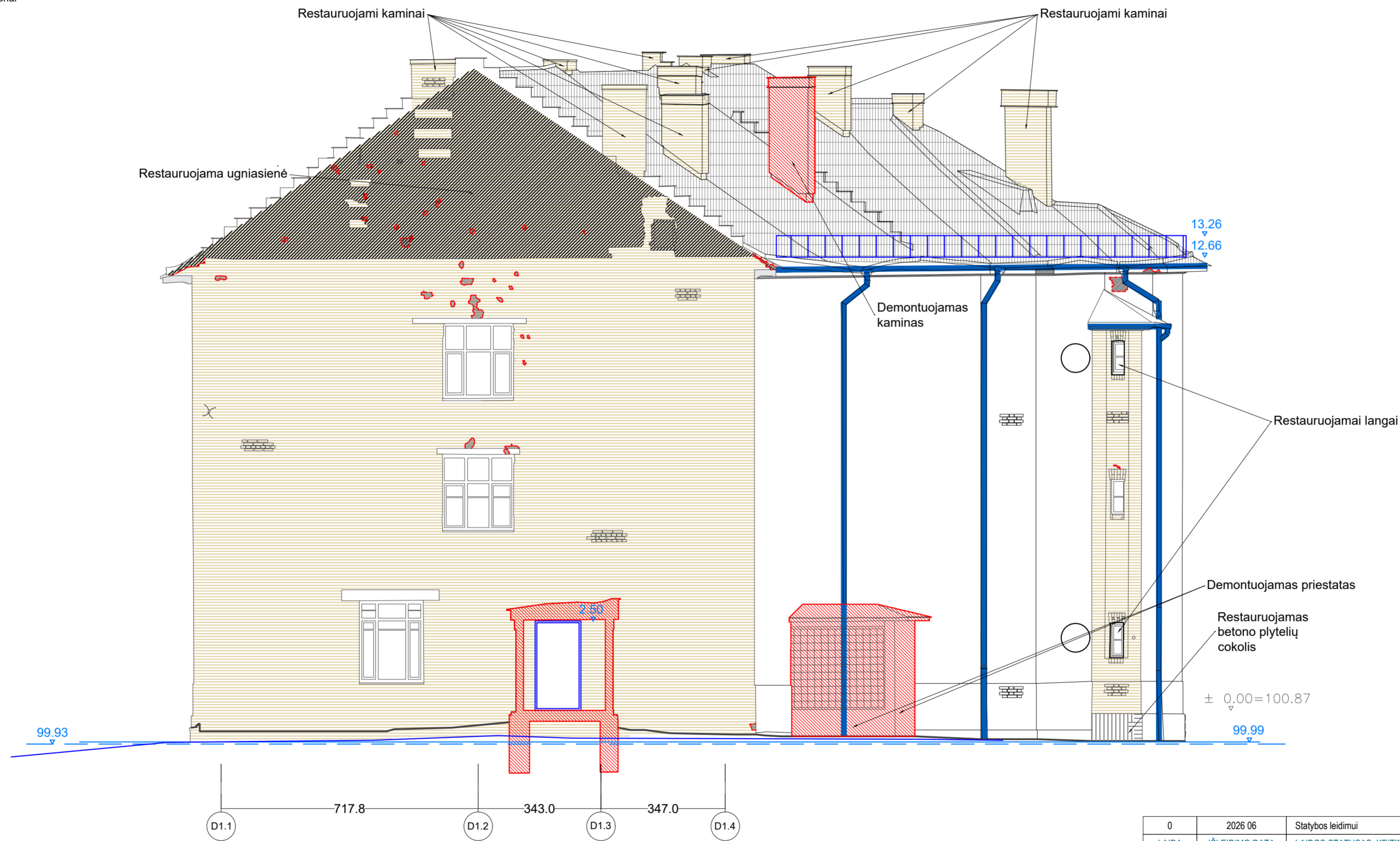









1. Matmenys nurodyti milimetrais;
2. Aukščiai nurodyti metrais;
3. Projektuojamo pastato ± 0.00 altitudė priimta pirmo aukšto grindų lygis;
4. Radus neatitiktumų sprendinius tikslinti su projektuotojais;
5. Sprendiniai gali būti tikslinami darbo projekto metu;
6. Vykdydamas techninio darbo projekto rengimo ar statybos darbus, visus matmenis būtina sutikslinti. Brėžiniai gali koreguotis. Statybos ir projektavimo dalyviai pasitebeje neatitiktumus ar galimybe optimizuoti pateiktus sprendinius, turi pranešti Projektuotojui ir Statytojui;
7. Projekte numatyti reikalavimai medžiagoms, gaminiams, darbų vykdymui pagal turimus pradinis duomenis. Statybos metu atsiradus nenumatytais aplinkybėmis, šie reikalavimai gali būti patikslinti projekto vykdymo priežiūros metu;
8. Prieš užsakant apdailos medžiagas ir gaminius (tapa, spalvą ir t.t.) būtina suderinti su projekto autoriumi, statinio autorinės priežiūros metu;
9. Visos statybos ir apdailos medžiagos turi atitikti LR galiojančius priešgaisrinės saugos ir higienos reikalavimus bei turėti atitiktis sertifikatus;
10. Reikalavimai langams, lauko durims tikslinami Techninio darbo projekto metu;
11. Visos pagalbinės patalpos turi būti įrengtos vadovaujantis STR 2.02.02:2004 "Visuomeninės paskirties statiniai";
12. Įrengtos ativaros turi atitikti STR 2.01.07:2003 "PASTATŲ VIDAUS IR IŠORĖS APLINKOS APSAUGA NUO TRIUKŠMO" reikalavimus;
13. Inžinerinių tinklų angos pertvarese projekte nenumatomos - jos numatomos techninio darbo projekto metu arba daromos statybų metu jau įrengtose pertvarese;
14. Šildymo, vėdinimo, vandentiekio - nuotekų ir kt. inž. tinklų angos sienose ir pertvarese turi būti sandariai užtaisomos paklojus komunikacijas;





15. Atitvarų sudėtinųjų sluoksnių detales ir įrengimo mazgus žiūr. projekto konstrukcinėje dalyje;
16. Visi techniniame projekte nenumatyti ir neįvertinti darbai, tačiau būtini įgyvendinti, kad sprendiniai atitiktų teisės aktų reikalavimus, kuriuos galėjo ir privalejo numatyti statybos rangovas, atliekami statybos rangovo sąskaita;
17. PROJEKTO SPRENDINIUS GALIMA KEISTI TIK GAVUS PROJEKTO AUTORIAUS SUTIKIMĄ;
18. PROJEKTAS DETALIZUOJAMAS DARBO PROJEKTO RENGIMO METU;
19. Statybų metu turi būti pateikti pastatų fasadų tinko ir stogo apdailos medžiagų gyvi pavyzdžiai derinimui. Medžiagų derinimui turi būti iškviesias kultūros paveldo departamento specialistas ir projekto autorias;
20. Medžiagų pavyzdžiai pateikiami ne mažesni nei 100 x 100 cm dydžio.



0	2026 06	Statybos leidimui
LAIDA	IŠLEIDIMO DATA	LAIDOS STATUSAS. KEITIMO PRIEŽASTIS (JEI TAIKOMA)
1MP UAB „Metras perimetras“ Vaidilutės g. 79 LT-10100, Vilnius el. p.: info@1mp.lt		STATINIO PROJEKTO PAVADINIMAS Administracinių pastatų, svečių namų ir gydymo pastato Vytauto g. 15., Vilniuje, rekonstravimo ir statybos projektas
A1132.0869	SPV	Ramūnas Butkus
H E I M A Studija "Heima", MB, 304116286 info@heima.lt T. Ševčenkos g. 16K 03111 Vilnius +37060107890		
A2145	SPDV	Tomas Vaičiulis
	Arch.	Povilas Daugis
	Arch.	Julius Bilionas
	Arch.	Evelina Ažuolaitytė
	Arch.	Justinas Malinauskas
LT	STATYTOJAS	UAB "Wealthgrow", im. k. 305049050 Antano Tumėno g. 4, LT-01109 Vilnius Tel. nr. +37061238303
DOKUMENTO PAVADINIMAS		LAIDA
Pietų fasadas		0
DOKUMENTO ŽYMUO		LAPAS LAPŲ
VYT15-00-PP-SA-3.10		1 1

SUTARTINAI ŽYMĖJIMAI

-  Vėlyvų konstrukcijų demontavimas
-  Architektūrinių elementų restauravimas
-  Restauruojami plytų fasadai
-  Restauruojamos profiliuotos plytų fasadų dalys
-  Restauruojamos profiliuoto cementinio tinko fasadų dalys
-  Restauruojamos cementinio tinko fasadų dalys
-  Restauruojamas betono plytelių dangos cokolis
-  Gelžbetonio balkonų restauravimas
-  Lietaus nuvedimo sistemų remontas
-  Restauruojami metaliniai balkonų turėklai
-  Remontuojamų langų tipų numeriai
-  Remontuojamų balkonų durų tipų numeriai
-  Etaloniniai langai ir balkonų durys
-  Projektuojami nauji elementai

-  Esamo žemės paviršiaus kontūras
-  Statinių statybos zonos esamo paviršiaus žemės paviršiaus vid. alt. **99.93**
-  Projektuojamo žemės paviršiaus vid. alt. **99.99**
-  Projektuojamo žemės paviršiaus kontūras

PASTABOS:





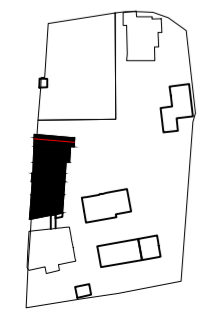
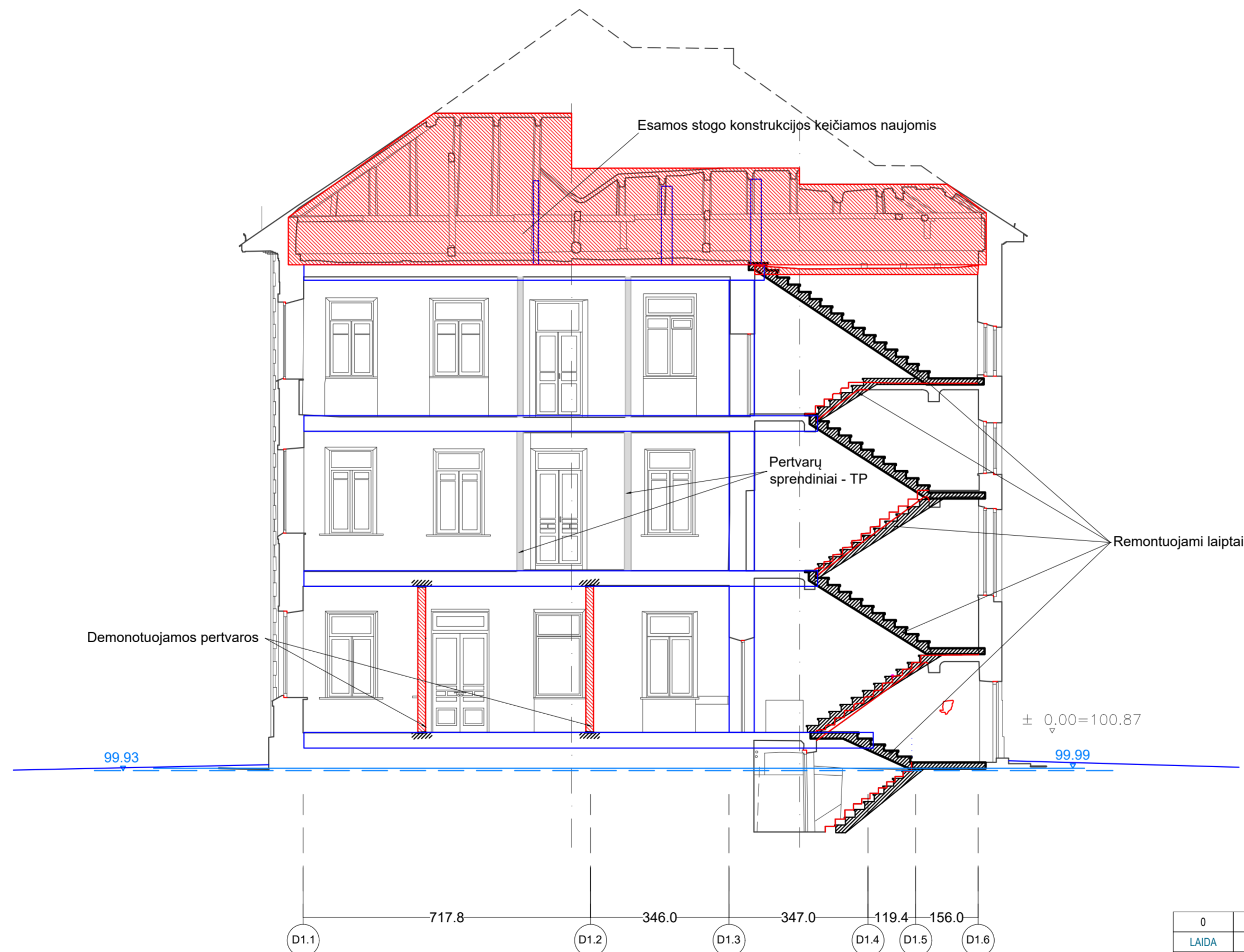









1. Matmenys nurodyti milimetrais;
2. Aukščiai nurodyti metrais;
3. Projektuojamo pastato ±0.00 altitudė priimta pirmo aukšto grindų lygis;
4. Rodus neatiktimų sprendinius tikslinti su projektuotojais;
5. Sprendiniai gali būti tikslinami darbo projekto metu;
6. Vykdydamas techninio darbo projekto rengimo ar statybos darbus, visus matmenis būtina sutikslinti. Brėžiniai gali koreguotis. Statybos ir projektavimo dalyviai pasitebęje neatiktimus ar galimybe optimizuoti pateiktus sprendinius, turi pranešti Projektuotojui ir Statytojui;
7. Projekte numatyti reikalavimai medžiagoms, gaminiams, darbų vykdymui pagal turimus pradinis duomenis. Statybos metu atsiradus nenumatytoms aplinkybėms, šie reikalavimai gali būti patikslinti projekto vykdymo priežiūros metu;
8. Prieš užsakydamas apdailos medžiagas ir gaminius (t.y. spalvą ir t.t.) būtina suderinti su projektuotojais, statinio autorinės priežiūros metu;
9. Visos statybos ir apdailos medžiagos turi atitikti LR galiojančius priešgaisrinės saugos ir higienos reikalavimus bei turėti atitiktis sertifikatus;
10. Reikalavimai langams, lauko durims tikslinami Techninio darbo projekto metu;
11. Visos pagalbinės patalpos turi būti įrengtos vadovaujantis STR 2.02.02:2004 "Visuomeninės paskirties statiniai";
12. Įrengtos ativaros turi atitikti STR 2.01.07:2003 "PASTATŲ VIDAUS IR IŠORĖS APLINKOS APSAUGA NUO TRIUKŠMO" reikalavimus;
13. Inžinerinių tinklų angos pertvarese projekte nenumatomos - jos numatomos techninio darbo projekto metu arba daromos statybų metu jau įrengtose pertvarese;
14. Šildymo, vėdinimo, vandentiekio - nuotekų ir kt. inž. tinklų angos sienose ir pertvarese turi būti sandariai užtaisomos paklojus komunikacijas;





15. Atitvarų sudėtinųjų sluoksnių detales ir įrengimo mazgus žiūr. projekto konstrukcinėje dalyje;
16. Visi techniniame projekte nenumatyti ir neįvertinti darbai, tačiau būtini įgyvendinti, kad sprendiniai atitiktų teisės aktų reikalavimus, kuriuos galėjo ir privalėjo numatyti statybos rangovas, atliekami statybos rangovo sąskaita;
17. PROJEKTO SPRENDINIUS GALIMA KEISTI TIK GAVUS PROJEKTO AUTORIAUS SUTIKIMĄ;
18. PROJEKTAS DETALIZUOJAMAS DARBO PROJEKTO RENGIMO METU;
19. Statybų metu turi būti pateikti pastatų fasadų tinko ir stogo apdailos medžiagų gyvi pavyzdžiai derinimui. Medžiagų derinimui turi būti iškviestas kultūros paveldo departamento specialistas ir projekto autorias;
20. Medžiagų pavyzdžiai pateikiami ne mažesni nei 100 x 100 cm dydžio.



0	2026 06	Statybos leidimui
LAIDA	IŠLEIDIMO DATA	LAIDOS STATUSAS. KEITIMO PRIEŽASTIS (JEI TAIKOMA)
1MP UAB „Metras perimetras“ Vaidilutės g. 79 LT-10100, Vilnius el. p.: info@1mp.lt		STATINIO PROJEKTO PAVADINIMAS Administracinių pastatų, svečių namų ir gydymo pastato Vytauto g. 15., Vilniuje, rekonstravimo ir statybos projektas
A1132,0869	SPV	Ramūnas Butkus
H E I M A Studija "Heima", MB, 304116286 info@heima.lt T. Ševčenkos g. 16K 03111 Vilnius +37060107890		
A2145	SPDV	Tomas Vaičiulis
	Arch.	Povilas Daugis
	Arch.	Julius Bilionas
	Arch.	Evelina Ažuolaitytė
	Arch.	Justinas Malinauskas
LT	STATYTOJAS	UAB "Wealthgrow", im. k. 305049050 Anilano Tumėno g. 4, LT-01109 Vilnius Tel. nr. +37061238303
DOKUMENTO PAVADINIMAS		LAIDA
Pjūvis A-A		0
DOKUMENTO ŽYMUO		LAPAS LAPŲ
VYT15-00-PP-SA-3.11		1 1

SUTARTINAI ŽYMĖJIMAI

-  Vėlyvų konstrukcijų demontavimas
-  Architektūrinių elementų restauravimas
-  Restauruojami plytų fasadai
-  Restauruojamos profiliuotos plytų fasadų dalys
-  Restauruojamos profiliuoto cementinio tinko fasadų dalys
-  Restauruojamos cementinio tinko fasadų dalys
-  Restauruojamas betono plytelių dangos cokolis
-  Gelžbetonio balkonų restauravimas
-  Lietaus nuvedimo sistemų remontas
-  Restauruojami metaliniai balkonų turėklai
-  Remontuojamų langų tipų numeriai
-  Remontuojamų balkonų durų tipų numeriai
-  Etaloniniai langai ir balkonų durys
-  Projektuojami nauji elementai

-  Esamo žemės paviršiaus kontūras
-  Statinų statybos zonos esamo paviršiaus žemės paviršiaus vid. alt. **99.93**
-  Projektuojamo žemės paviršiaus vid. alt. **99.99**
-  Projektuojamo žemės paviršiaus kontūras

PASTABOS:

1. Matmenys nurodyti milimetrais;
2. Aukščiai nurodyti metrais;
3. Projektuojamo pastato ±0.00 altitudė priimta pirmo aukšto grindų lygis;
4. Radas neatitiktimų sprendinius tikslinti su projektuotojais;
5. Sprendiniai gali būti tikslinami darbo projekto metu;
6. Vykdydami techninio darbo projekto rengimo ar statybos darbus, visus matmenis būtina sutikslinti. Brėžiniai gali koreguotis. Statybos ir projektavimo dalyviai pastebėję neatitiktumus ar galimybe optimizuoti pateiktus sprendinius, turi pranešti Projektuotojui ir Statytojui;
7. Projekte numatyti reikalavimai medžiagoms, gaminiams, darbų vykdymui pagal turimus pradinis duomenis. Statybos metu atsiradus nenumatytoms aplinkybėms, šie reikalavimai gali būti patikslinti projekto vykdymo priežiūros metu;
8. Prieš užsakydami apdailos medžiagas ir gaminius (t. y. spalvą ir t. t.) būtina suderinti su projektuotojais, statinio autorinės priežiūros metu;
9. Visos statybos ir apdailos medžiagos turi atitikti LR galiojančius priešgaisrinės saugos ir higienos reikalavimus bei turėti atitikties sertifikatus;
10. Reikalavimai langams, lauko durims tikslinami Techninio darbo projekto metu;
11. Visos pagalbinės patalpos turi būti įrengtos vadovaujantis STR 2.02.02:2004 "Visuomeninės paskirties statiniai";
12. Įrengtos ativaros turi atitikti STR 2.01.07:2003 "PASTATŲ VIDAUS IR IŠORĖS APLINKOS APSAUGA NUO TRIUKŠMO" reikalavimus;
13. Inžinerinių tinklų angos pertvarese projekte nenumatomos - jos numatomos techninio darbo projekto metu arba daromos statybų metu jau įrengtose pertvarese;
14. Šildymo, vėdinimo, vandentiekio - nuotekų ir kt. inž. tinklų angos sienose ir pertvarese turi būti sandariai užtaisomos paklojus komunikacijas;

15. Atitvarų sudėtinųjų sluoksnių detales ir įrengimo mazgus žiūr. projekto konstrukcinėje dalyje;
16. Visi techniniame projekte nenumatyti ir neįvertinti darbai, tačiau būtini įgyvendinti, kad sprendiniai atitiktų teisės aktų reikalavimus, kuriuos galėjo ir privalėjo numatyti statybos rangovas, atliekami statybos rangovo sąskaita;
17. PROJEKTO SPRENDINIUS GALIMA KEISTI TIK GAVUS PROJEKTO AUTORIAUS SUTIKIMĄ;
18. PROJEKTAS DETALIZUOJAMAS DARBO PROJEKTO RENGIMO METU;
19. Statybų metu turi būti pateikti pastatų fasadų tinko ir stogo apdailos medžiagų gyvi pavyzdžiai derinimui. Medžiagų derinimui turi būti iškviesias kultūros paveldo departamento specialistas ir projekto autorias;
20. Medžiagų pavyzdžiai pateikiami ne mažesni nei 100 x 100 cm dydžio.

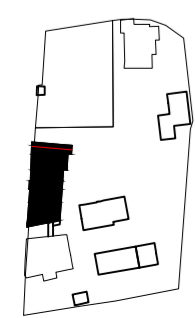
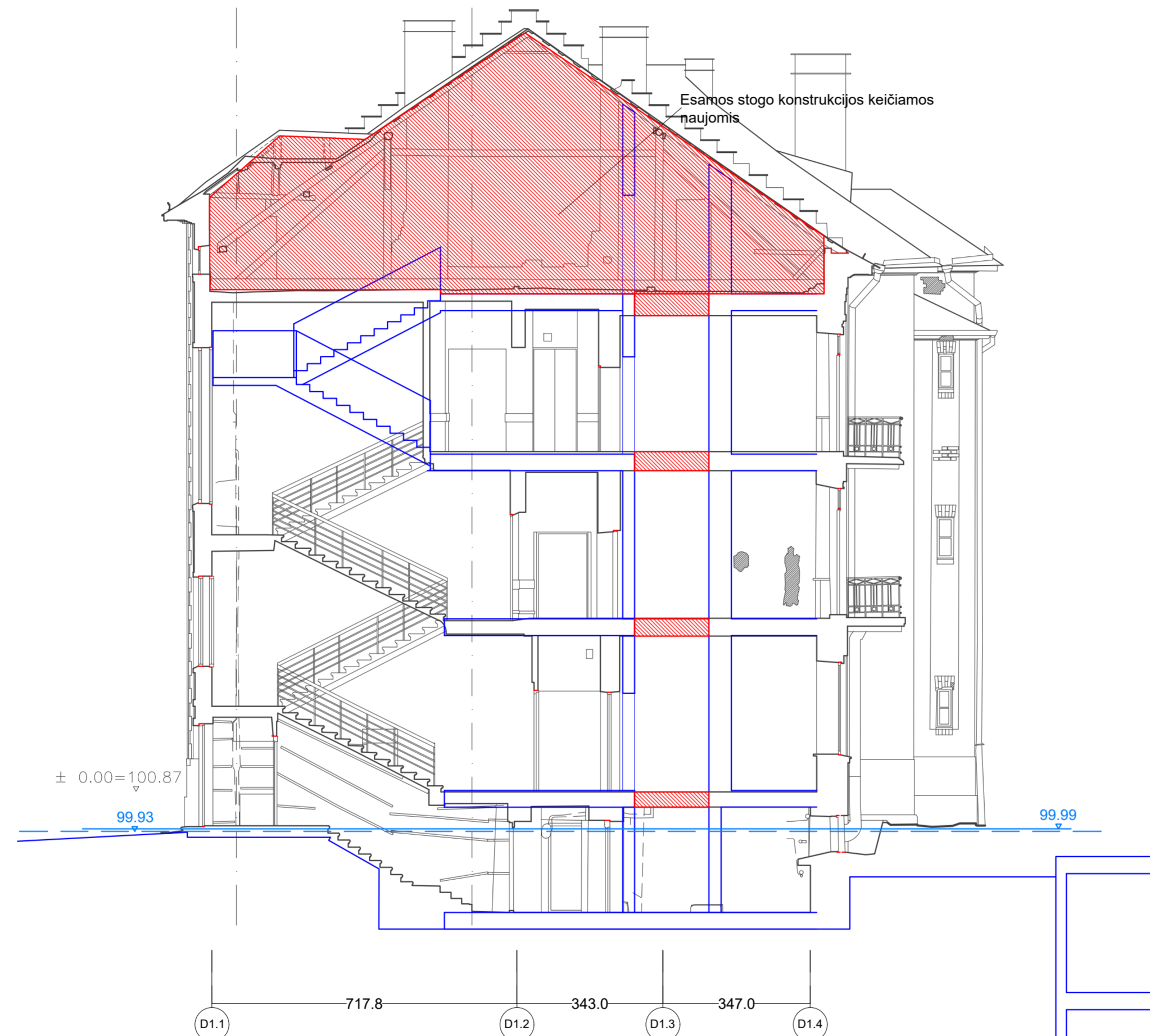

0	2026 06	Statybos leidimui
LAIDA	IŠLEIDIMO DATA	LAIIDOS STATUSAS. KEITIMO PRIEŽASTIS (JEI TAIKOMA)
1MP UAB „Metras perimetras“ Vaidilutės g. 79 LT-10100, Vilnius el. p.: info@1mp.lt		STATINIO PROJEKTO PAVADINIMAS Administracinių pastatų, svečių namų ir gydymo pastato Vytauto g. 15., Vilniuje, rekonstravimo ir statybos projektas
A1132,0869	SPV	Ramūnas Butkus
H E I M A Studija "Heima", MB, 304116286 info@heima.lt T. Ševčenkos g. 16K 03111 Vilnius +37060107890		
A2145	SPDV	Tomas Vaičiulis
	Arch.	Povilas Daugis
	Arch.	Julius Bilionas
	Arch.	Evelina Ažuolaitytė
	Arch.	Justinas Malinauskas
LT	STATYTOJAS	UAB "Wealthgrow", im. k. 305049050 Aniano Tumėno g. 4, LT-01109 Vilnius Tel. nr. +37061238303
DOKUMENTO PAVADINIMAS		LAIDA
Pjūvis B-B		0
DOKUMENTO ŽYMUO		LAPAS LAPŲ
VYT15-00-PP-SA-3.12		1 1

SUTARTINAI ŽYMĖJIMAI

- ▬ Vėlyvų konstrukcijų demontavimas
- ▬ Architektūrinių elementų restauravimas
- ▬ Restauruojami tinkuoti fasadai
- ▬ Restauruojami profiluoti tinko fasadai
- ▬ Restauruojama stiuko lipdyba
- ▬ Restauruojami plytų fasadai
- ▬ Restauruojamos profiluotos plytų mūras
- T Lietaus nuvedimo sistemų remontas - tvarkybos projekto konstrukcijų dalyje
- ▬ Horizontalių paviršių sakrdinimo remontas
- ▬ Sanuojinis tinkas
- ▬ Projektuojami nauji elementai

- ▬ Esamo žemės paviršiaus kontūras
- ▬ Statinių statybos zonos esamo paviršiaus žemės paviršiaus vid. alt. **99.73**
- ▬ Projektuojamo žemės paviršiaus vid. alt. **100.28**
- ▬ Projektuojamo žemės paviršiaus kontūras

PASTABOS:

1. Matmenys nurodyti milimetrais;
2. Aukščiai nurodyti metrais;
3. Projektuojamo pastato ±0.00 altitudė priimta pirmo aukšto grindų lygis;
4. Radas neatitiktų sprendinius tikslinti su projektuotojais;
5. Sprendiniai gali būti tikslinami darbo projekto metu;
6. Vykdydamas techninio darbo projekto rengimo ar statybos darbus, visus matmenis būtina sutikslinti. Brėžiniai gali koreguotis. Statybos ir projektavimo dalyviai pasibėgę neatitiktumams ar galimybe optimizuoti pateiktus sprendinius, turi pranešti Projektuotojui ir Statytojui;
7. Projekte numatyti reikalavimai medžiagoms, gaminiams, darbų vykdymui pagal turimus pradinis duomenis. Statybos metu atsiradus nenumatytais aplinkybėmis, šie reikalavimai gali būti patikslinti projekto vykdymo priežiūros metu;
8. Prieš užsakant apdailos medžiagas ir gaminius (tapa, spalvą ir t.t.) būtina suderinti su projekto autoriumi, statinio autorinės priežiūros metu;
9. Visos statybos ir apdailos medžiagos turi atitikti LR galiojančius priešgaisrinės saugos ir higienos reikalavimus bei turėti atitiktis sertifikatus;
10. Reikalavimai langams, lauko durims tikslinami Techninio darbo projekto metu;
11. Visos pagalbinės patalpos turi būti įrengtos vadovaujantis STR 2.02.02:2004 "Visuomeninės paskirties statiniai";
12. Įrengtos atvartos turi atitikti STR 2.01.07:2003 "PASTATŲ VIDAUS IR IŠORĖS APLINKOS APSAUGA NUO TRIUKŠMO" reikalavimus;
13. Inžinerinių tinklų angos pertvarese projekte nenumatomos - jos numatomos techninio darbo projekto metu arba daromos statybų metu jau įrengtose pertvarese;
14. Šildymo, vėdinimo, vanden tiekio - nuotekų ir kt. inž. tinklų angos senose ir pertvarese turi būti sandariai užtaisomos paklojus komunikacijas;



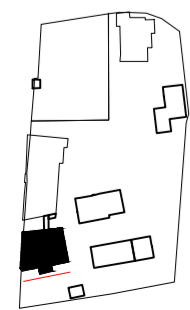
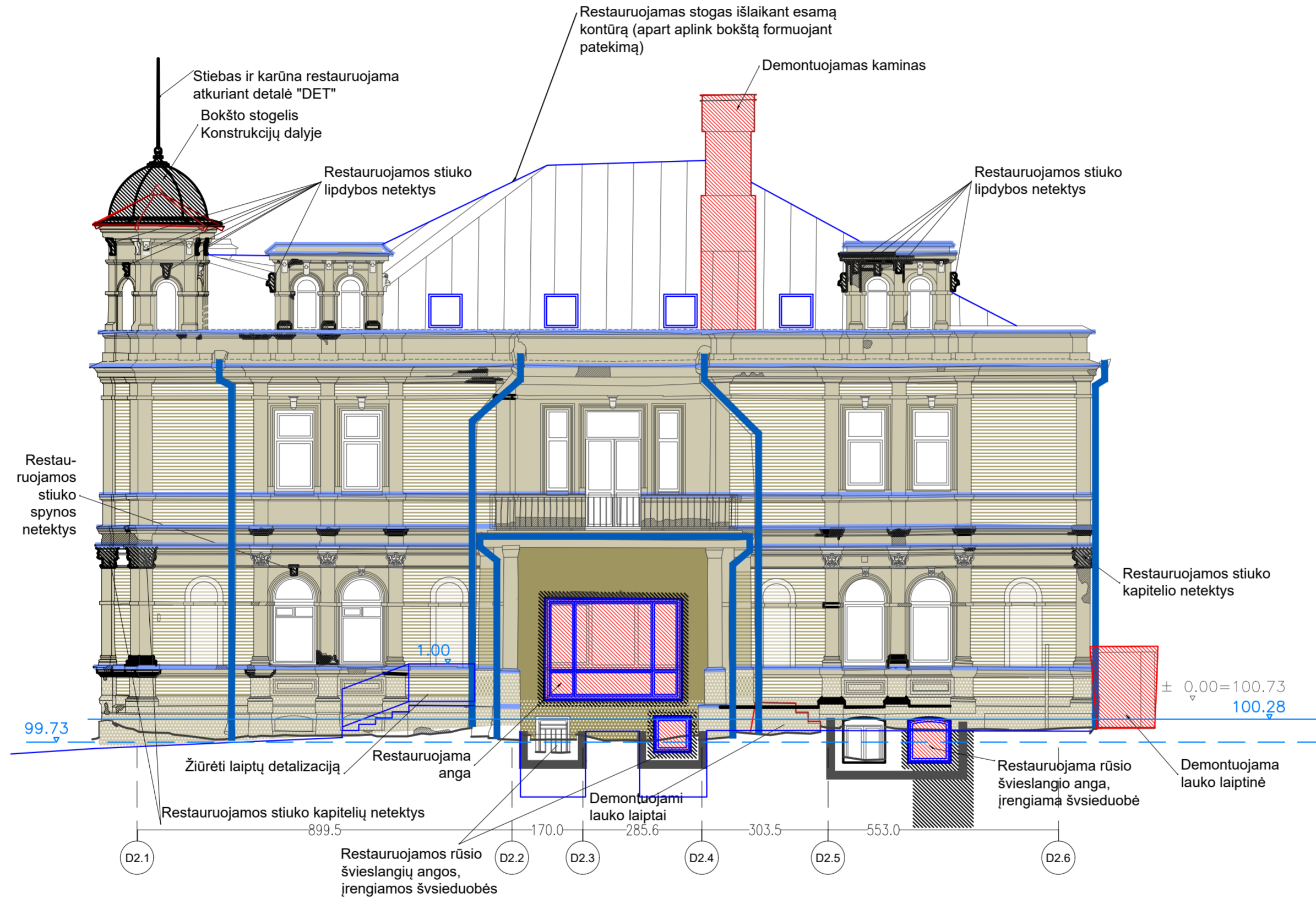

15. Atitvarų sudėtinų sluoksnių detales ir įrengimo mazgus žiūr. projekto konstrukcinėje dalyje;
16. Visi techniniame projekte nenumatyti ir neįvertinti darbai, tačiau būtini įgyvendinti, kad sprendiniai atitiktų teisės aktų reikalavimus, kuriuos galėjo ir privalejo numatyti statybos rangovas, atliekami statybos rangovo sąskaita;
17. PROJEKTO SPRENDINIUS GALIMA KEISTI TIK GAVUS PROJEKTO AUTORIAUS SUTIKIMĄ;
18. PROJEKTAS DETALIZUOJAMAS DARBO PROJEKTO RENGIMO METU;
19. Statybų metu turi būti pateikti pastatų fasadų tinko ir stogo apdailos medžiagų gyvi pavyzdžiai derinimui. Medžiagų derinimui turi būti iškvieštas kultūros paveldo departamento specialistas ir projekto autorias;
20. Medžiagų pavyzdžiai pateikiami ne mažesni nei 100 x 100 cm dydžio.



0	2026 06	Statybos leidimui
LAIDA	IŠLEIDIMO DATA	LAIIDOS STATUSAS. KEITIMO PRIEŽASTIS (JEI TAIKOMA)
1MP UAB „Metras perimetras“ Vaidilutės g. 79 LT-10100, Vilnius el. p.: info@1mp.lt		STATINIO PROJEKTO PAVADINIMAS Administracinių pastatų, svečių namų ir gydymo pastato Vytauto g. 15., Vilniuje, rekonstravimo ir statybos projektas
A1132.0869	SPV	Ramūnas Butkus
H E I M A Studija "Heima", MB, 304116286 info@heima.lt T. Ševčenkos g. 16K 03111 Vilnius +37060107890		
A2145	SPDV	Tomas Vaičiulis
	Arch.	Povilas Daugis
	Arch.	Julius Bilionas
	Arch.	Evelina Ažuolaitytė
	Arch.	Justinas Malinauskas
LT	STATYTOJAS	UAB "Wealthgrow", im. k. 305049050 Anilano Tumėno g. 4, LT-01109 Vilnius Tel. nr. +37061238303
DOKUMENTO PAVADINIMAS		LAIDA
Pastatų komplekso Antro pastato pietų fasadas		0
DOKUMENTO ŽYMUO		LAPAS LAPŲ
VYT15-00-PP-SA-3.13		1 1

SUTARTINAI ŽYMĖJIMAI

-  Vėlyvų konstrukcijų demontavimas
-  Architektūrinių elementų restauravimas
-  Restauruojami tinkuoti fasadai
-  Restauruojami profiluoti tinko fasadai
-  Restauruojama stiuko lipdyba
-  Priestato sprendiniai techniniame projekte
-  Lietaus nuvedimo sistemų remontas - tvarkybos projekto konstrukcijų dalyje
-  Horizontalių paviršių sakrdinimo remontas
-  Sanuojinis tinkas
-  Projektuojami nauji elementai

-  Esamo žemės paviršiaus kontūras
-  Statinių statybos zonos esamo paviršiaus žemės paviršiaus vid. alt. **99.73**
-  Projektuojamo žemės paviršiaus vid. alt. **100.28**
-  Projektuojamo žemės paviršiaus kontūras

PASTABOS:

1. Matmenys nurodyti milimetrais;
2. Aukščiai nurodyti metrais;
3. Projektuojamo pastato ±0.00 altitudė priimta pirmo aukšto grindų lygis;
4. Radus neatitiktumų sprendinius tikslinti su projektuotojais;
5. Sprendiniai gali būti tikslinami darbo projekto metu;
6. Vykdydamas techninio darbo projekto rengimo ar statybos darbus, visus matmenis būtina sutikslinti. Brėžiniai gali koreguotis. Statybos ir projektavimo dalyviai pastebėję neatitiktumus ar galimybe optimizuoti pateiktus sprendinius, turi pranešti Projektuotojui ir Statytojui;
7. Projekte numatyti reikalavimai medžiagoms, gaminiams, darbų vykdymui pagal turimus pradinis duomenis. Statybos metu atsiradus nenumatytoms aplinkybėms, šie reikalavimai gali būti patikslinti projekto vykdymo priežiūros metu;
8. Prieš užsakant apdailos medžiagas ir gaminius (tapa, spalvą ir t.t.) būtina suderinti su projekto autoriumi, statinio autorinės priežiūros metu;
9. Visos statybos ir apdailos medžiagos turi atitikti LR galiojančius priešgaisrinės saugos ir higienos reikalavimus bei turėti atitiktis sertifikatus;
10. Reikalavimai langams, lauko durims tikslinami Techninio darbo projekto metu;
11. Visos pagalbinės patalpos turi būti įrengtos vadovaujantis STR 2.02.02:2004 "Visuomeninės paskirties statiniai";
12. Įrengtos ativaros turi atitikti STR 2.01.07:2003 "PASTATŲ VIDAUS IR IŠORĖS APLINKOS APSAUGA NUO TRIUKŠMO" reikalavimus;

15. Atitvarų sudėtinų sluoksnių detales ir įrengimo mazgus žiūr. projekto konstrukcinėje dalyje;
16. Visi techniniame projekte nenumatyti ir neįvertinti darbai, tačiau būtini įgyvendinti, kad sprendiniai atitiktų teisės aktų reikalavimus, kuriuos galėjo ir privalėjo numatyti statybos rangovas, atliekami statybos rangovo sąskaita;
17. PROJEKTAS SPRENDINIUS GALIMA KEISTI TIK GAVUS PROJEKTO AUTORIAUS SUTIKIMĄ;
18. PROJEKTAS DETALIZUOJAMAS DARBO PROJEKTO RENGIMO METU;
19. Statybų metu turi būti pateikti pastatų fasadų tinko ir stogo apdailos medžiagų gyvi pavyzdžiai derinimui. Medžiagų derinimui turi būti iškvieštas kultūros paveldo departamento specialistas ir projekto autorius;
20. Medžiagų pavyzdžiai pateikiami ne mažesni nei 100 x 100 cm dydžio.

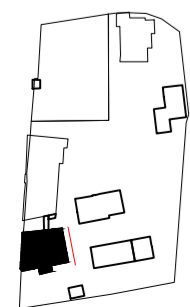
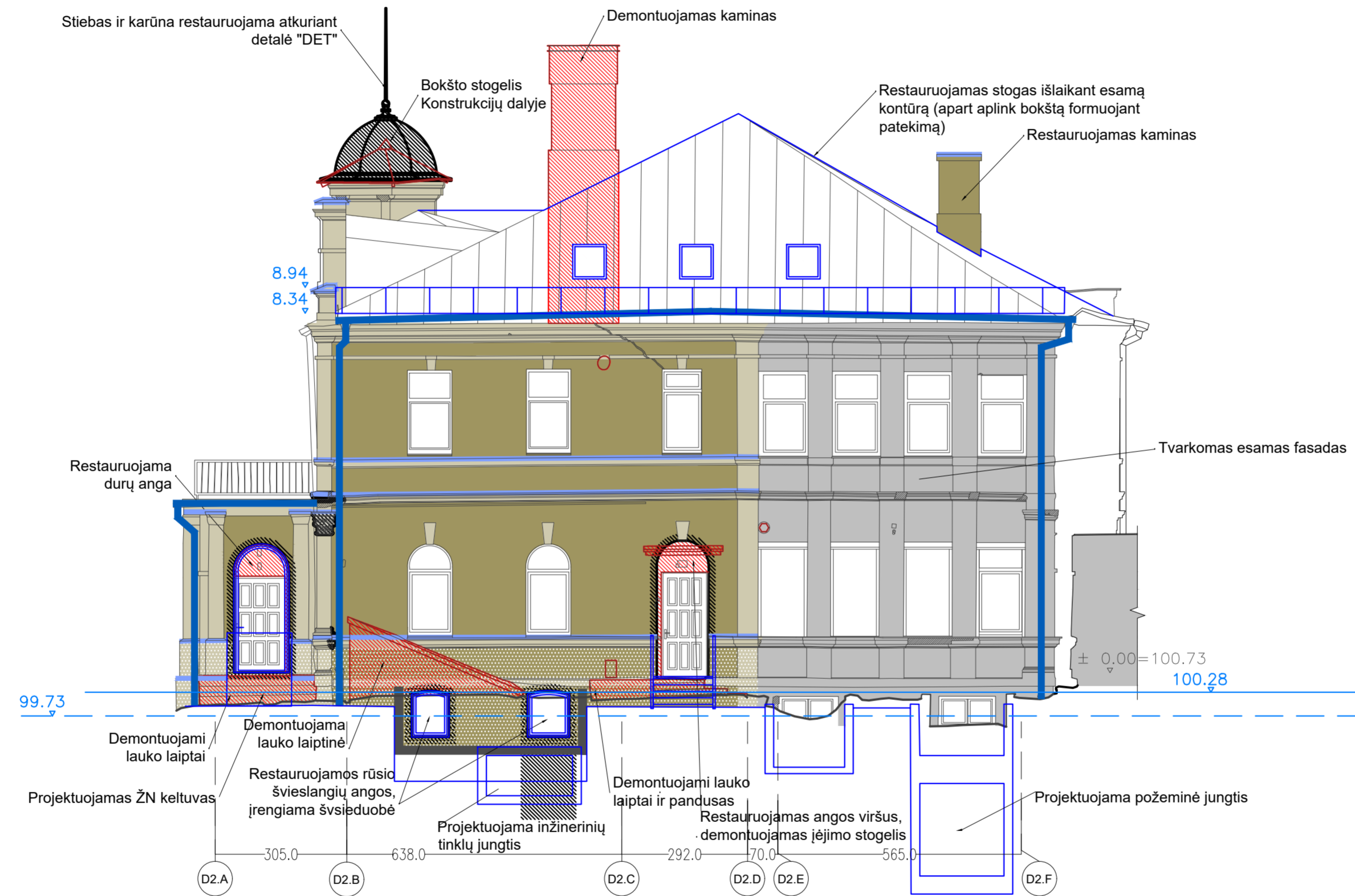

0	2026 06	Statybos leidimui
LAI DA	IŠLEIDIMO DATA	LAI DOS STATUSAS. KEITIMO PRIEŽASTIS (JEI TAIKOMA)
1MP UAB „Metras perimetras“ Vaidilutės g. 79 LT-10100, Vilnius el. p.: info@1mp.lt		STATINIO PROJEKTO PAVADINIMAS Administracinių pastatų, svečių namų ir gydymo pastato Vytauto g. 15., Vilniuje, rekonstravimo ir statybos projektas
A1132.0869	SPV	Ramūnas Butkus
H E I M A Studija "Heima", MB, 304116286 info@heima.lt T. Ševčenkos g. 16K 03111 Vilnius +37060107890		
A2145	SPDV	Tomas Vaičiulis
	Arch.	Povilas Daugis
	Arch.	Julius Bilionas
	Arch.	Evelina Ažuolaitytė
	Arch.	Justinas Malinauskas
LT	STATYTOJAS	UAB "Wealthgrow", im. k. 305049050 Anlano Tumėno g. 4, LT-01109 Vilnius Tel. nr. +37061238303
DOKUMENTO PAVADINIMAS		LAI DA
Pastatų komplekso Antro pastato rytų fasadas		0
DOKUMENTO ŽYMUO		LAPAS LAPŲ
VYT15-00-PP-SA-3.14		1 1

SUTARTINAI ŽYMĖJIMAI

- ▨ Vėlyvų konstrukcijų demontavimas
- ▨ Architektūrinių elementų restauravimas
- ▨ Restauruojami tinkuoti fasadai
- ▨ Restauruojami profiliuoti tinko fasadai
- ▨ Restaturojama stiuko lipdyba
- ▨ Restauruojami plytų fasadai
- ▨ Priestato sprendiniai techniniame projekte
- T Lietaus nuvedimo sistemų remontas - tvarkybos projekto konstrukcijų dalyje
- Horizontalių paviršių sakrdinimo remontas
- ▨ Sanuojinis tinkas
- Projektuojami nauji elementai

- Esamo žemės paviršiaus kontūras
- Statinių statybos zonos esamo paviršiaus žemės paviršiaus vid. alt. **99.73**
- Projektuojamo žemės paviršiaus vid. alt. **100.28**
- Projektuojamo žemės paviršiaus kontūras

PASTABOS:





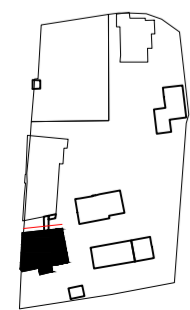
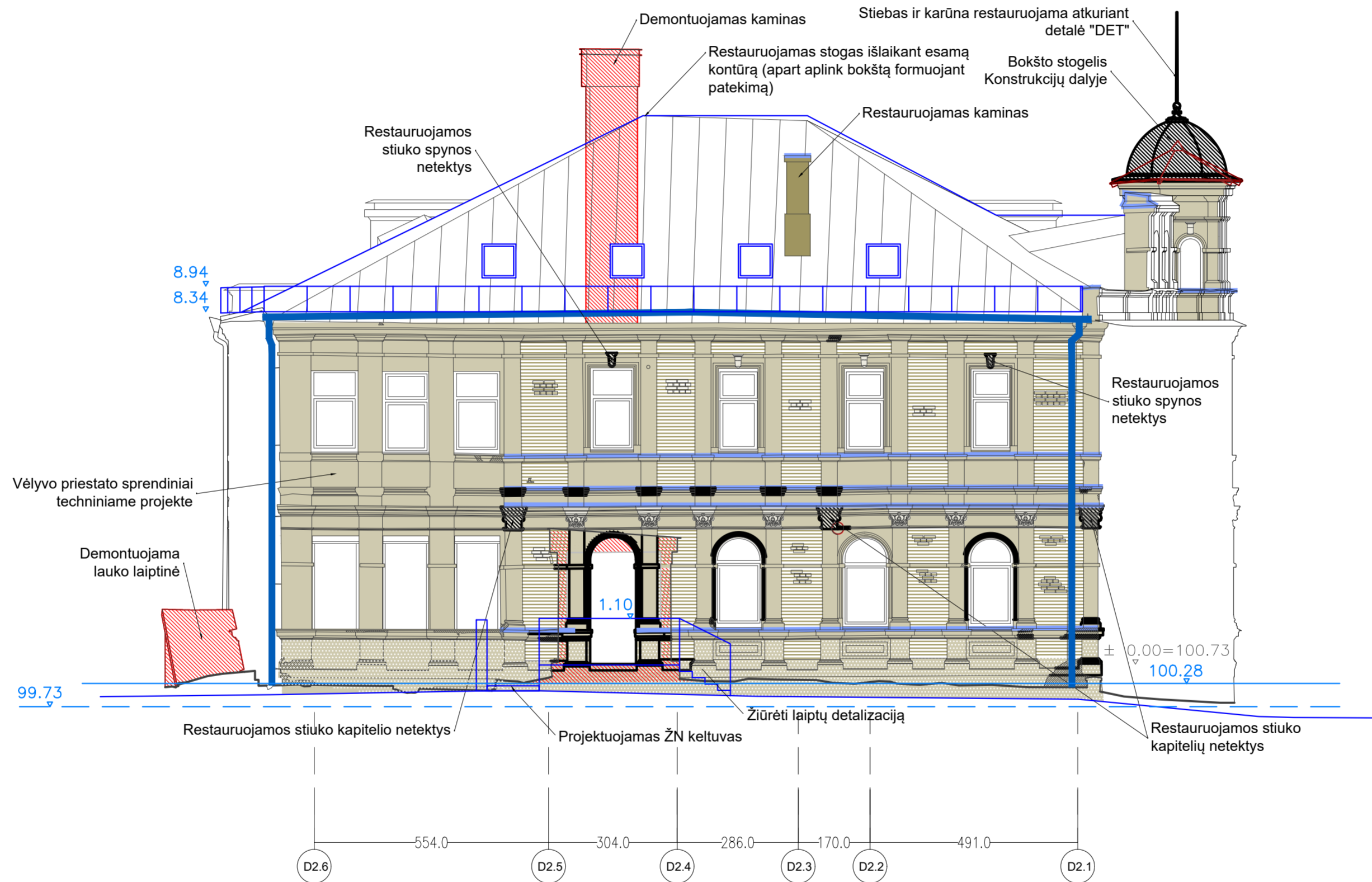





1. Matmenys nurodyti milimetrais;
2. Aukščiai nurodyti metrais;
3. Projektuojamo pastato ±0.00 altitudė priimta pirmo aukšto grindų lygis;
4. Rodus neatiktimų sprendinius tikslinti su projektuotojais;
5. Sprendiniai gali būti tikslinami darbo projekto metu;
6. Vykdamas techninio darbo projekto rengimo ar statybos darbus, visus matmenis būtina sutikslinti. Brėžiniai gali koreguotis. Statybos ir projektavimo dalyviai pastebėję neatiktimus ar galimybe optimizuoti pateiktus sprendinius, turi pranešti Projektuotojui ir Statytojui;
7. Projekte numatyti reikalavimai medžiagoms, gaminiams, darbų vykdymui pagal turimus pradinis duomenis. Statybos metu atsiradus nenumatytoms aplinkybėms, šie reikalavimai gali būti patikslinti projekto vykdymo priežiūros metu;
8. Prieš užsakant apdailos medžiagas ir gaminius (tapa, spalvą ir t.t.) būtina suderinti su projekto autoriumi, statinio autorinės priežiūros metu;
9. Visos statybos ir apdailos medžiagos turi atitikti LR galiojančius priešgaisrinės saugos ir higienos reikalavimus bei turėti atitiktis sertifikatus;
10. Reikalavimai langams, lauko durims tikslinami Techninio darbo projekto metu;
11. Visos pagalbinės patalpos turi būti įrengtos vadovaujantis STR 2.02.02:2004 "Visuomeninės paskirties statiniai";
12. Įrengtos ativaros turi atitikti STR 2.01.07:2003 "PASTATŲ VIDAUS IR IŠORĖS APLINKOS APSAUGA NUO TRIUKŠMO" reikalavimus;
13. Inžinerinių tinklų angos pertvarese projekte nenumatomos - jos numatomos techninio darbo projekto metu arba daromos statybų metu jau įrengtose pertvarese;
14. Šildymo, vėdinimo, vandentiekio - nuotekų ir kt. inž. tinklų angos sienose ir pertvarese turi būti sandariai užtaisomos paklojus komunikacijas;





15. Atitvarų sudėtinių sluoksnių detales ir įrengimo mazgus žiūr. projekto konstrukcinėje dalyje;
16. Visi techniniame projekte nenumatyti ir neįvertinti darbai, tačiau būtini įgyvendinti, kad sprendiniai atitiktų teisės aktų reikalavimus, kuriuos galėjo ir privalejo numatyti statybos rangovas, atliekami statybos rangovo sąskaita;
17. PROJEKTO SPRENDINIUS GALIMA KEISTI TIK GAVUS PROJEKTO AUTORIAUS SUTIKIMĄ;
18. PROJEKTAS DETALIZUOJAMAS DARBO PROJEKTO RENGIMO METU;
19. Statybų metu turi būti pateikti pastatų fasadų tinko ir stogo apdailos medžiagų gyvi pavyzdžiai derinimui. Medžiagų derinimui turi būti iškviestas kultūros paveldo departamento specialistas ir projekto autorias;
20. Medžiagų pavyzdžiai pateikiami ne mažesni nei 100 x 100 cm dydžio.



0	2026 06	Statybos leidimui
LAIDA	IŠLEIDIMO DATA	LAIIDOS STATUSAS. KEITIMO PRIEŽASTIS (JEI TAIKOMA)
1MP UAB „Metras perimetras“ Vaidilutės g. 79 LT-10100, Vilnius el. p.: info@1mp.lt		STATINIO PROJEKTO PAVADINIMAS Administracinių pastatų, svečių namų ir gydymo pastato Vytauto g. 15., Vilniuje, rekonstravimo ir statybos projektas
A1132,0869	SPV	Ramūnas Buitkus
H E I M A Studija "Heima", MB, 304116286 info@heima.lt T. Ševčenkos g. 16K 03111 Vilnius +37060107890		
A2145	SPDV	Tomas Vaičiulis
	Arch.	Povilas Daugis
	Arch.	Julius Bilionas
	Arch.	Evelina Ažuolaitytė
	Arch.	Justinas Malinauskas
LT	STATYTOJAS	UAB "Wealthgrow", im. k. 305049050 Antano Tumėno g. 4, LT-01109 Vilnius Tel. nr. +37061238303
DOKUMENTO PAVADINIMAS Pastatų komplekso Antro pastato šiaurės fasadas		DOKUMENTO ŽYMUO VYT15-00-PP-SA-3.15
	LAIDA	0
	LAPAS	1
	LAPŲ	1

SUTARTINAI ŽYMĖJIMAI

-  Vėlyvų konstrukcijų demontavimas
-  Architektūrinių elementų restauravimas
-  Restauruojami tinkuoti fasadai
-  Restauruojami profiliuoti tinko fasadai
-  Restauruojama stiuko lipdyba
-  Restauruojami plytų fasadai
-  Lietaus nuvedimo sistemų remontas - tvarkybos projekto konstrukcijų dalyje
-  Horizontalių paviršių sakrdinimo remontas
-  Sanuojinis tinkas
-  Restauruojami metalo gaminiai
-  Projektuojami nauji elementai

-  Esamo žemės paviršiaus kontūras
-  Statinių statybos zonos esamo paviršiaus žemės paviršiaus vid. alt. **99.73**
-  Projektuojamo žemės paviršiaus vid. alt. **100.28**
-  Projektuojamo žemės paviršiaus kontūras

PASTABOS:

1. Matmenys nurodyti milimetrais;
2. Aukščiai nurodyti metrais;
3. Projektuojamo pastato ±0.00 altitudė priimta pirmo aukšto grindų lygis;
4. Rodus neatiktikimų sprendinius tikslinti su projektuotojais;
5. Sprendiniai gali būti tikslinami darbo projekto metu;
6. Vykdydamas techninio darbo projekto rengimo ar statybos darbus, visus matmenis būtina sutikslinti. Brėžiniai gali koreguotis. Statybos ir projektavimo dalyviai pastebėję neatiktikimus ar galimybę optimizuoti pateiktus sprendinius, turi pranešti Projektuotiui ir Statytojui;
7. Projekte numatyti reikalavimai medžiagoms, gaminiams, darbų vykdymui pagal turimus pradinis duomenis. Statybos metu atsiradus nenumatytoms aplinkybėms, šie reikalavimai gali būti patikslinti projekto vykdymo priežiūros metu;
8. Prieš užsąkant apdailos medžiagas ir gaminius (t.y. spalvą ir t.t.) būtina suderinti su projekto autoriumi, statinio autorinės priežiūros metu;
9. Visos statybos ir apdailos medžiagos turi atitikti LR galiojančius priešgaisrinės saugos ir higienos reikalavimus bei turėti atitiktis sertifikatus;
10. Reikalavimai langams, lauko durims tikslinami Techninio darbo projekto metu;
11. Visos pagalbinės patalpos turi būti įrengtos vadovaujantis STR 2.02.02:2004 "Visuomeninės paskirties statiniai";
12. Įrengtos atvartos turi atitikti STR 2.01.07:2003 "PASTATŲ VIDAUS IR IŠORĖS APLINKOS APSAUGA NUO TRIUKŠMO" reikalavimus;
13. Inžinerinių tinklų angos pertvarese projekte nenumatomos - jos numatomos techninio darbo projekto metu arba daromos statybų metu jau įrengtose pertvarese;
14. Šildymo, vėdinimo, vandentiekio - nuotekų ir kt. inž. tinklų angos senose ir pertvarese turi būti sandariai užtaisomos paklojus komunikacijas;

15. Atitvarų sudėtinųjų sluoksnių detales ir įrengimo mazgus žiūr. projekto konstrukcinėje dalyje;
16. Visi techniniame projekte nenumatyti ir neįvertinti darbai, tačiau būtini įgyvendinti, kad sprendiniai atitiktų teisės aktų reikalavimus, kuriuos galėjo ir privalejo numatyti statybos rangovas, atliekami statybos rangovo sąskaita;
17. PROJEKTO SPRENDINIUS GALIMA KEISTI TIK GAVUS PROJEKTO AUTORIAUS SUTIKIMĄ;
18. PROJEKTAS DETALIZUOJAMAS DARBO PROJEKTO RENGIMO METU;
19. Statybų metu turi būti pateikti pastatų fasadų tinko ir stogo apdailos medžiagų gyvi pavyzdžiai derinimui. Medžiagų derinimui turi būti iškviestas kultūros paveldo departamento specialistas ir projekto autorias;
20. Medžiagų pavyzdžiai pateikiami ne mažesni nei 100 x 100 cm dydžio.

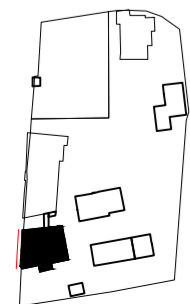
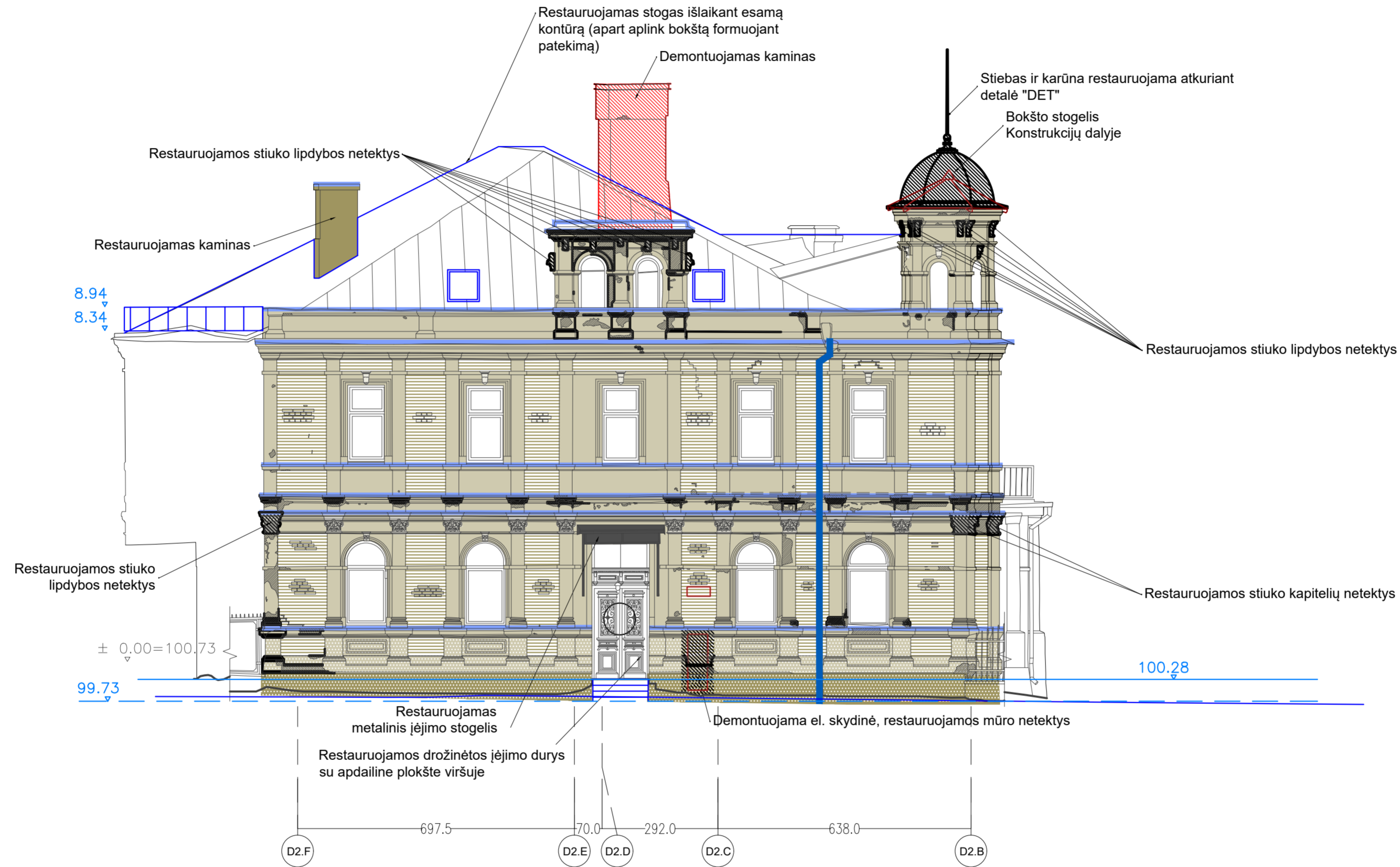

0	2026 06	Statybos leidimui
LAIDA	IŠLEIDIMO DATA	LAIDOS STATUSAS. KEITIMO PRIEŽASTIS (JEI TAIKOMA)
1MP UAB „Metras perimetras“ Vaidilutės g. 79 LT-10100, Vilnius el. p.: info@1mp.lt		STATINIO PROJEKTO PAVADINIMAS Administracinių pastatų, svečių namų ir gydymo pastato Vytauto g. 15., Vilniuje, rekonstravimo ir statybos projektas
A1132.0869	SPV	Ramūnas Butkus
H E I M A Studija "Heima", MB, 304116286 info@heima.lt T. Ševčenkos g. 16K 03111 Vilnius +37060107890		
A2145	SPDV	Tomas Vaičiulis
	Arch.	Povilas Daugis
	Arch.	Julius Bilionas
	Arch.	Evelina Ažuolaitytė
	Arch.	Justinas Malinauskas
LT	STATYTOJAS	UAB "Wealthgrow", im. k. 305049050 Antano Tumėno g. 4, LT-01109 Vilnius Tel. nr. +37061238303
DOKUMENTO PAVADINIMAS		LAIDA
Pastatų komplekso Antro pastato vakarių fasadas		0
DOKUMENTO ŽYMUO		LAPAS LAPŲ
VYT15-00-PP-SA-3.16		1 1

SUTARTINAI ŽYMĖJIMAI

- ▨ Vėlyvų konstrukcijų demontavimas
- ▨ Architektūrinių elementų restauravimas
- ▨ Restauruojami tinkuoti fasadai
- ▨ Restauruojami profiluoti tinko fasadai
- ▨ Restaturojama stiuko lipdyba
- ▨ Restauruojami plytų fasadai
- ▨ Restauruojamos profiluotas plytų mūras
- T Lietaus nuvedimo sistemų remontas - tvarkybos projekto konstrukcijų dalyje
- Horizontalių paviršių sakrdinimo remontas
- ▨ Sanuojinis tinkas
- Projektuojami nauji elementai

- Esamo žemės paviršiaus kontūras
- Statinių statybos zonos esamo paviršiaus žemės paviršiaus vid. alt. **99.73**
- Projektuojamo žemės paviršiaus vid. alt. **100.28**
- Projektuojamo žemės paviršiaus kontūras

PASTABOS:

1. Matmenys nurodyti milimetrais;
2. Aukščiai nurodyti metrais;
3. Projektuojamo pastato ±0.00 altitudė priimta pirmo aukšto grindų lygis;
4. Rodus neatiktikimų sprendinius tikslinti su projektuotojais;
5. Sprendiniai gali būti tikslinami darbo projekto metu;
6. Vykdančiam techninio darbo projekto rengimo ar statybos darbus, visus matmenis būtina sutikslinti. Brėžiniai gali koreguotis. Statybos ir projektavimo dalyviai pastebėję neatiktikimus ar galimybę optimizuoti pateiktus sprendinius, turi pranešti Projektuotojui ir Statytojui;
7. Projekte numatyti reikalavimai medžiagoms, gaminiams, darbų vykdymui pagal turimus pradinis duomenis. Statybos metu atsiradus nenumatytoms aplinkybėms, šie reikalavimai gali būti patikslinti projekto vykdymo priežiūros metu;
8. Prieš užsakydam apdailos medžiagas ir gaminius (tapa, spalvą ir t.t.) būtina suderinti su projekto autoriumi, statinio autorinės priežiūros metu;
9. Visos statybos ir apdailos medžiagos turi atitikti LR galiojančius priešgaisrinės saugos ir higienos reikalavimus bei turėti atitiktis sertifikatus;
10. Reikalavimai langams, lauko durims tikslinami Techninio darbo projekto metu;
11. Visos pagalbinės patalpos turi būti įrengtos vadovaujantis STR 2.02.02:2004 "Visuomeninės paskirties statiniai";
12. Įrengtos ativaros turi atitikti STR 2.01.07:2003 "PASTATŲ VIDAUS IR IŠORĖS APLINKOS APSAUGA NUO TRIUKŠMO" reikalavimus;
13. Inžinerinių tinklų angos pertvarose projekte nenumatomos - jos numatomos techninio darbo projekto metu arba daromos statybų metu jau įrengtose pertvarose;
14. Šildymo, vėdinimo, vanden tiekio - nuotekų ir kt. inž. tinklų angos sienose ir pertvarose turi būti sandariai užtaisomos paklojus komunikacijas;



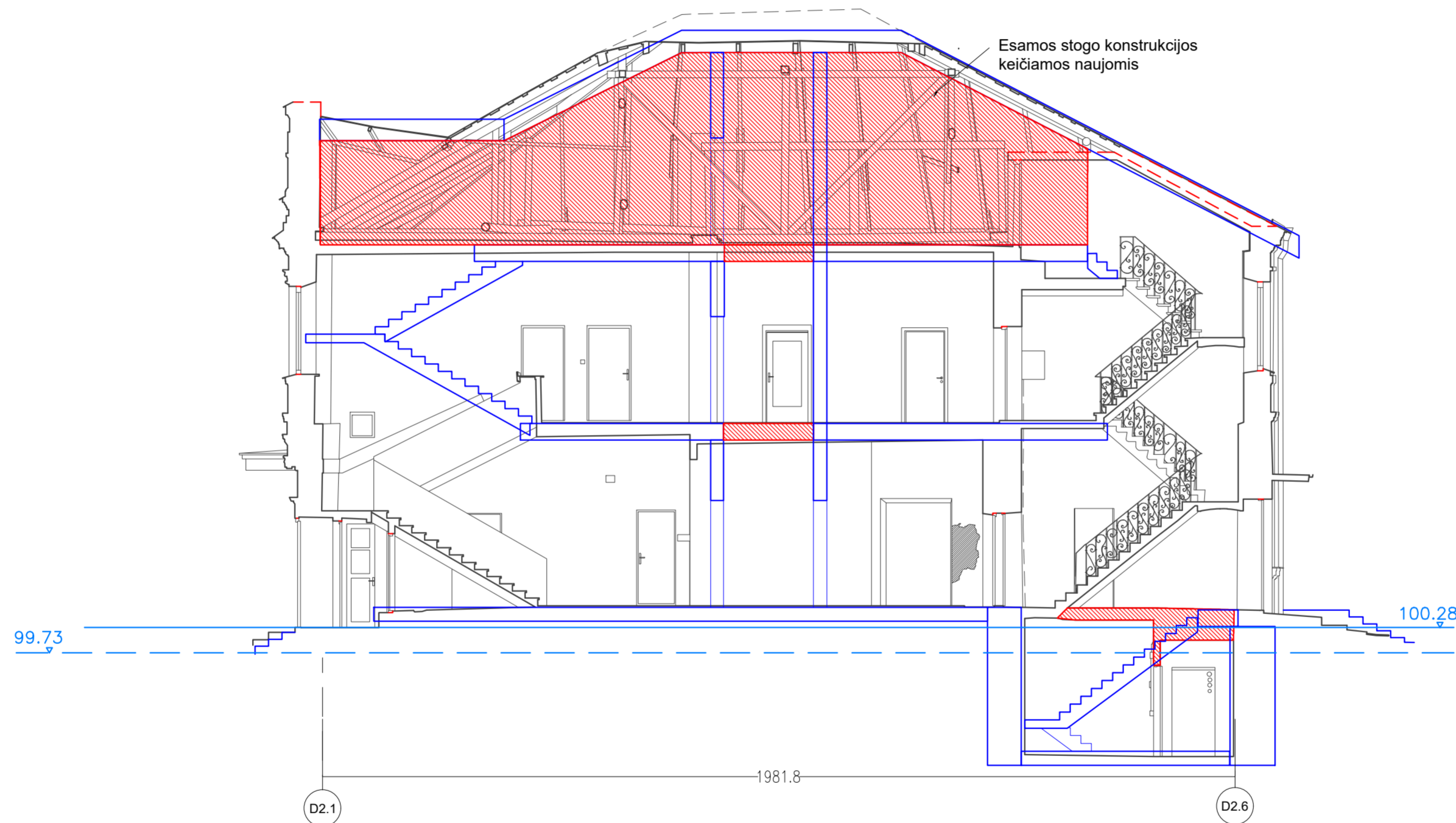

15. Atitvarų sudėtinųjų sluoksnių detales ir įrengimo mazgus žiūr. projekto konstrukcinėje dalyje;
16. Visi techniniame projekte nenumatyti ir neįvertinti darbai, tačiau būtini įgyvendinti, kad sprendiniai atitiktų teisės aktų reikalavimus, kuriuos galėjo ir privalėjo numatyti statybos rangovas, atliekami statybos rangovo sąskaita;
17. PROJEKTO SPRENDINIUS GALIMA KEISTI TIK GAVUS PROJEKTO AUTORIAUS SUTIKIMĄ;
18. PROJEKTAS DETALIZUOJAMAS DARBO PROJEKTO RENGIMO METU;
19. Statybų metu turi būti pateikti pastatų fasadų tinko ir stogo apdailos medžiagų gyvi pavyzdžiai derinimui. Medžiagų derinimui turi būti iškviestas kultūros paveldo departamento specialistas ir projekto autorias;
20. Medžiagų pavyzdžiai pateikiami ne mažesni nei 100 x 100 cm dydžio.



0	2026 06	Statybos leidimui	
LAIDA	IŠLEIDIMO DATA	LAIDOS STATUSAS. KEITIMO PRIEŽASTIS (JEI TAIKOMA)	
1MP UAB „Metras perimetras“ Vaidilutės g. 79 LT-10100, Vilnius el. p.: info@1mp.lt		STATINIO PROJEKTO PAVADINIMAS	
		Administracinių pastatų, svečių namų ir gydymo pastato Vytauto g. 15., Vilniuje, rekonstravimo ir statybos projektas	
A1132.0869	SPV	Ramūnas Butkus	
H E I M A Studija "Heima", MB, 304116286 info@heima.lt T. Ševčenkos g. 16K 03111 Vilnius +37060107890		DOKUMENTO PAVADINIMAS	
		Pastatų komplekso Antro pastato pjūvis A-A	
A2145	SPDV	Tomas Vaičiulis	
	Arch.	Povilas Daugis	
	Arch.	Julius Bilionas	
	Arch.	Evelina Ažuolaitytė	
	Arch.	Justinas Malinauskas	
LT	STATYTOJAS UAB "Wealthgrow", im. k. 305049050 Antano Tumėno g. 4, LT-01109 Vilnius Tel. nr. +37061238303		DOKUMENTO ŽYMUO VYT15-00-PP-SA-3.17
		LAPAS	LAPŲ
		1	1

SUTARTINAI ŽYMĖJIMAI

-  Vėlyvų konstrukcijų demontavimas
-  Architektūrinių elementų restauravimas
-  Restauruojami tinkuoti fasadai
-  Restauruojami profiluoti tinko fasadai
-  Restaturuojama stiuko lipdyba
-  Restauruojami plytų fasadai
-  Restauruojamos profiluotas plytų mūras
-  Lietaus nuvedimo sistemų remontas - tvarkybos projekto konstrukcijų dalyje
-  Horizontalių paviršių sakrdinimo remontas
-  Sanuojinis tinkas
-  Projektuojami nauji elementai

-  Esamo žemės paviršiaus kontūras
-  Statinių statybos zonos esamo paviršiaus žemės paviršiaus vid. alt. **99.73**
-  Projektuojamo žemės paviršiaus vid. alt. **100.28**
-  Projektuojamo žemės paviršiaus kontūras

PASTABOS:

1. Matmenys nurodyti milimetrais;
2. Aukščiai nurodyti metrais;
3. Projektuojamo pastato ±0.00 altitudė priimta pirmo aukšto grindų lygis;
4. Rodus neatiktikimų sprendinius tikslinti su projektuotojais;
5. Sprendiniai gali būti tikslinami darbo projekto metu;
6. Vykdydamas techninio darbo projekto rengimo ar statybos darbus, visus matmenis būtina sutikslinti. Brėžiniai gali koreguotis. Statybos ir projektavimo dalyviai pastebėję neatiktikimus ar galimybe optimizuoti pateiktus sprendinius, turi pranešti Projektuotojui ir Statytojui;
7. Projekte numatyti reikalavimai medžiagoms, gaminiams, darbų vykdymui pagal turimus pradinis duomenis. Statybos metu atsiradus nenumatytoms aplinkybėms, šie reikalavimai gali būti patikslinti projekto vykdymo priežiūros metu;
8. Prieš užsakant apdailos medžiagas ir gaminius (t.y. spalvą ir t.t.) būtina suderinti su projekto autoriumi, statinio autorinės priežiūros metu;
9. Visos statybos ir apdailos medžiagos turi atitikti LR galiojančius priešgaisrinės saugos ir higienos reikalavimus bei turėti atitiktis sertifikatus;
10. Reikalavimai langams, lauko durims tikslinami Techninio darbo projekto metu;
11. Visos pagalbinės patalpos turi būti įrengtos vadovaujantis STR 2.02.02:2004 "Visuomeninės paskirties statiniai";
12. Įrengtos ativaros turi atitikti STR 2.01.07:2003 "PASTATŲ VIDAUS IR IŠORĖS APLINKOS APSAUGA NUO TRIUKŠMO" reikalavimus;
13. Inžinerinių tinklų angos pertvarese projekte nenumatomos - jos numatomos techninio darbo projekto metu arba daromos statybų metu jau įrengtose pertvarese;
14. Šildymo, vėdinimo, vandentiekio - nuotekų ir kt. inž. tinklų angos sienose ir pertvarese turi būti sandariai užtaisomos paklojus komunikacijas;

15. Atitvarų sudėtinių sluoksnių detales ir įrengimo mazgus žiūr. projekto konstrukcinėje dalyje;
16. Visi techniniame projekte nenumatyti ir neįvertinti darbai, tačiau būtini įgyvendinti, kad sprendiniai atitiktų teisės aktų reikalavimus, kuriuos galėjo ir privalejo numatyti statybos rangovas, atliekami statybos rangovo sąskaita;
17. PROJEKTO SPRENDINIUS GALIMA KEISTI TIK GAVUS PROJEKTO AUTORIAUS SUTIKIMĄ;
18. PROJEKTAS DETALIZUOJAMAS DARBO PROJEKTO RENGIMO METU;
19. Statybų metu turi būti pateikti pastatų fasadų tinko ir stogo apdailos medžiagų gyvi pavyzdžiai derinimui. Medžiagų derinimui turi būti iškvieštas kultūros paveldo departamento specialistas ir projekto autorias;
20. Medžiagų pavyzdžiai pateikiami ne mažesni nei 100 x 100 cm dydžio.

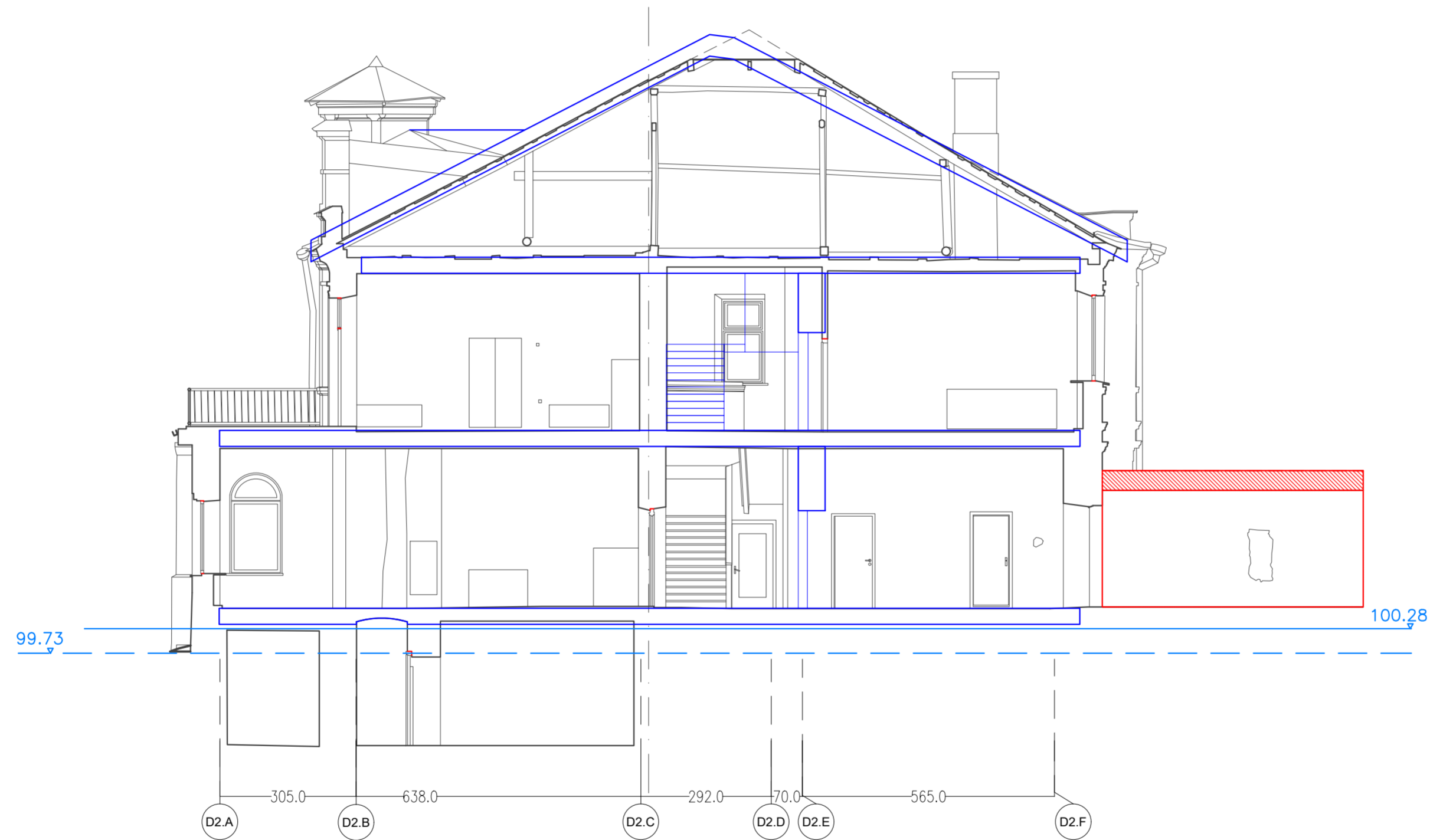

0	2026 06	Statybos leidimui	
LAIDA	IŠLEIDIMO DATA	LAIDOS STATUSAS. KEITIMO PRIEŽASTIS (JEI TAIKOMA)	
1MP		UAB „Metras perimetras“ Vaidilutės g. 79 LT-10100, Vilnius el. p.: info@1mp.lt	
A1132,0869	SPV	Ramūnas Buitkus	
HEIMA		Studija "Heima", MB, 304116286 info@heima.lt T. Ševčenkos g. 16K 03111 Vilnius +37060107890	
A2145	SPDV	Tomas Vaičiulis	
	Arch.	Povilas Daugis	
	Arch.	Julius Bilionas	
	Arch.	Evelina Ažuolaitytė	
	Arch.	Justinas Malinauskas	
LT	STATYTOJAS UAB "Wealthgrow", im. k. 305049050 Antlano Tumėno g. 4, LT-01109 Vilnius Tel. nr. +37061238303		STATINIO PROJEKTO PAVADINIMAS Administracinių pastatų, svečių namų ir gydymo pastato Vytauto g. 15., Vilniuje, rekonstravimo ir statybos projektas
		DOKUMENTO PAVADINIMAS	LAIDA
		Pastatų komplekso Antro pastato vakarų pjūvis B-B	0
		DOKUMENTO ŽYMUO	LAPAS LAPŲ
		VYT15-00-PP-SA-3.18	1 1

SUTARTINAI ŽYMĖJIMAI

- Vėlyvų konstrukcijų demontavimas
- Architektūrinių elementų restauravimas
- Restauruojami tinkuoti fasadai
- Restauruojami profiluoti tinko fasadai
- Restauruojama stiuko lipdyba
- Betono gaminiai
- Lietaus nuvedimo sistemų remontas
- Sanuojantis tinkas
- Projektuojami nauji elementai

- Esamo žemės paviršiaus kontūras
- Statinių statybos zonos esamo paviršiaus žemės paviršiaus vid. alt. **100.99**
- Projektuojamo žemės paviršiaus vid. alt. **101.00**
- Projektuojamo žemės paviršiaus kontūras



PASTABOS:

1. Matmenys nurodyti milimetrais;
2. Aukščiai nurodyti metrais;
3. Projektuojamo pastato ±0.00 altitudė priimta pirmo aukšto grindų lygis;
4. Radas neatitiktumų sprendinius tikslinti su projektuotojais;
5. Sprendiniai gali būti tikslinami darbo projekto metu;
6. Vykstant techninio darbo projekto rengimo ar statybos darbus, visus matmenis būtina sutikslinti. Brėžiniai gali koreguotis. Statybos ir projektavimo dalyviai pastebėję neatitiktumus ar galimybę optimizuoti pateiktus sprendinius, turi pranešti Projektuotojui ir Statytojui;
7. Projekte numatyti reikalavimai medžiagoms, gaminiams, darbų vykdymui pagal turimus pradinis duomenis. Statybos metu atsiradus nenumatytoms aplinkybėms, šie reikalavimai gali būti patikslinti projekto vykdymo priežiūros metu;
8. Prieš užsakant apdailos medžiagas ir gaminius (tapa, spalvą ir t.t.) būtina suderinti su projekto autoriumi, statinio autorinės priežiūros metu;
9. Visos statybos ir apdailos medžiagos turi atitikti LR galiojančius priešgaisrinės saugos ir higienos reikalavimus bei turėti atitikties sertifikatus;
10. Reikalavimai langams, lauko durims tikslinami Techninio darbo projekto metu;
11. Visos pagalbinės patalpos turi būti įrengtos vadovaujantis STR 2.02.02:2004 "Visuomeninės paskirties statiniai";
12. Įrengtos atitvaros turi atitikti STR 2.01.07:2003 "PASTATŲ VIDAUS IR IŠORĖS APLINKOS APSAUGA NUO TRIUKŠMO" reikalavimus;
13. Inžinerinių tinklų angos pertvarose projekte nenumatomos - jos numatomos techninio darbo projekto metu arba daromos statybų metu jau įrengtose pertvarose;
14. Šildymo, vėdinimo, vandentiekio - nuotekų ir kt. inž. tinklų angos sienose ir pertvarose turi būti sandariai užtaisomos paklojus komunikacijas;
15. Atitvarų sudėtinų suksnių detales ir įrengimo mazgus žiūr. projekto konstrukcinėje dalyje;
16. Visi techniniame projekte nenumatyti ir neįvertinti darbai, tačiau būtini įgyvendinti, kad sprendiniai atitiktų teisės aktų reikalavimus, kuriuos galėjo ir privalėjo numatyti statybos rangovas, atliekami statybos rangovo sąskaita;
17. PROJEKTAS SPRENDINIUS GALIMA KEISTI TIK GAVUS PROJEKTO AUTORIAUS SUTIKIMĄ;
18. PROJEKTAS DETALIZUOJAMAS DARBO PROJEKTO RENGIMO METU;
19. Statybų metu turi būti pateikti pastatų fasadų tinko ir stogo apdailos medžiagų gyvi pavyzdžiai derinimui. Medžiagų derinimui turi būti iškvieštas kultūros paveldo departamento specialistas ir projekto autorias;
20. Medžiagų pavyzdžiai pateikiami ne mažesni nei 100 x 100 cm dydžio.

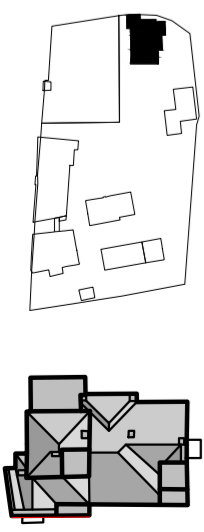

0	2026 06	Statybos leidimui
LAIDA	IŠLEIDIMO DATA	LAIDOS STATUSAS. KEITIMO PRIEŽASTIS (JEI TAIKOMA)
1MP	UAB „Metras perimetras“ Vaidiulės g. 79 LT-10100, Vilnius el. p.: info@1mp.lt	STATINIO PROJEKTO PAVADINIMAS Administracinių pastatų, svečių namų ir gydymo pastato Vytauto g. 15., Vilniuje, rekonstravimo ir statybos projektas
A1132.0869	SPV	Ramūnas Buitkus
H E I M A	Studija "Heima", MB, 304116286 info@heima.lt T. Ševčenkos g. 16K 03111 Vilnius +3706107890	DOKUMENTO PAVADINIMAS Vakarių fasadas 1/3
A2145	SPDV	Tomas Vaičiulis
	Arch.	Povilas Daugis
	Arch.	Julius Bilionas
	Arch.	Evelina Ažuolaitytė
	Arch.	Justinas Malinauskas
LT	STATYTOJAS UAB "Wealthgrow", im. k. 305049050 Anlano Tumėno g. 4, LT-01109 Vilnius Tel. nr. +37061238303	DOKUMENTO ŽYMUO VYT15-00-PP-SA-3.19
	LAPAS	LAPŲ
	1	1

SUTARTINAI ŽYMĖJIMAI

- Vėlyvų konstrukcijų demontavimas
- Architektūrinių elementų restauravimas
- Restauruojami tinkuoti fasadai
- Restauruojami profiliuoti tinko fasadai
- Restauruojama stiuko lipdyba
- Betono gaminiai
- Lietaus nuvedimo sistemų remontas
- Sanuojantis tinkas
- Projektuojami nauji elementai

- Esamo žemės paviršiaus kontūras
- Statinių statybos zonos esamo paviršiaus žemės paviršiaus vid. alt. 100.99
- Projektuojamo žemės paviršiaus vid. alt. 101.00
- Projektuojamo žemės paviršiaus kontūras

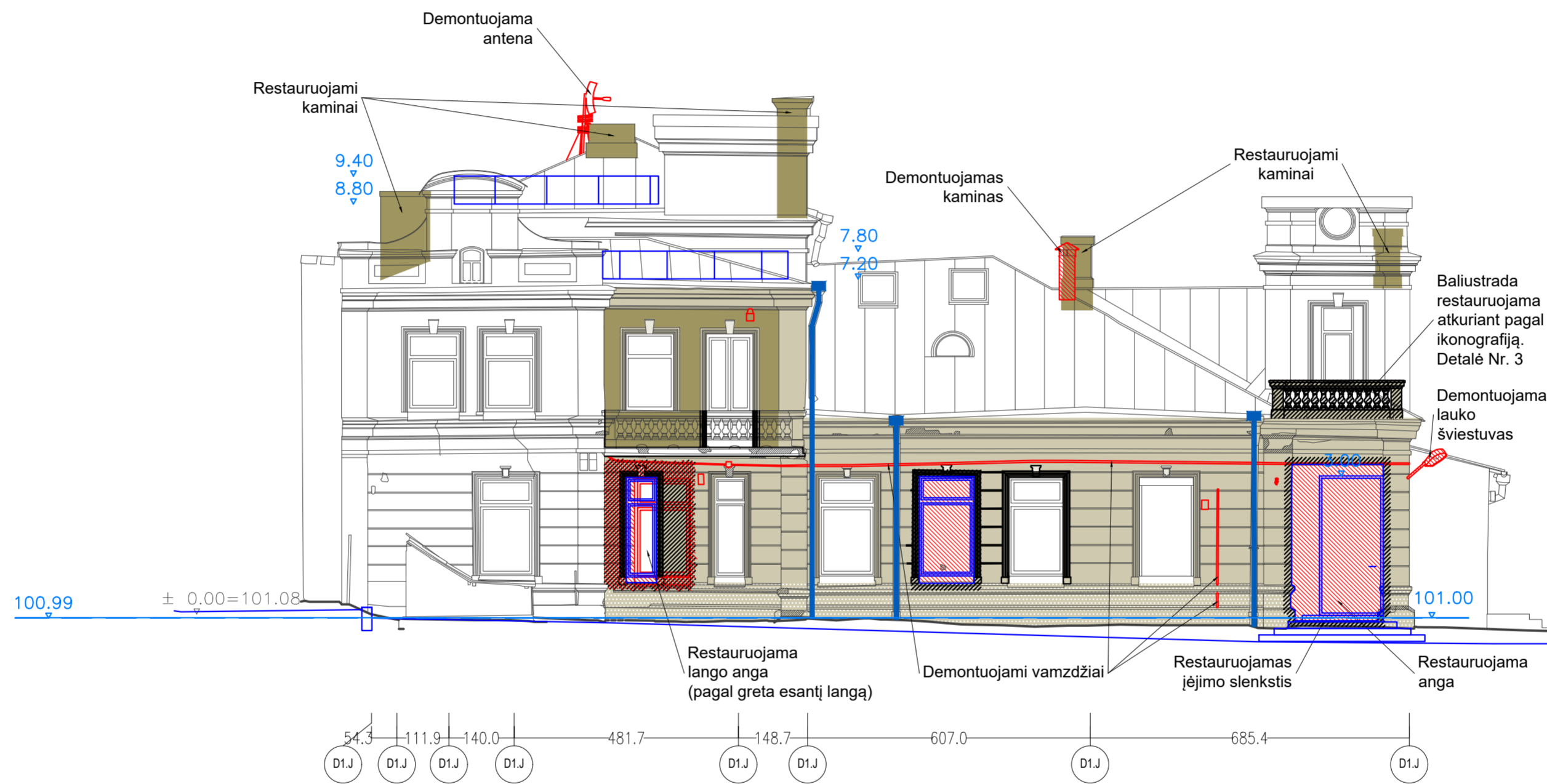

PASTABOS:

1. Matmenys nurodyti milimetrais;
2. Aukščiai nurodyti metrais;
3. Projektuojamo pastato ±0.00 altitudė priimta pirmo aukšto grindų lygis;
4. Radus neatitiktumų sprendinius tikslinti su projektuotojais;
5. Sprendiniai gali būti tikslinami darbo projekto metu;
6. Vykdydami techninio darbo projekto rengimo ar statybos darbus, visus matmenis būtina sutikslinti. Brėžiniai gali koreguotis. Statybos ir projektavimo dalyviai pastebėję neatitiktumus ar galimybę optimizuoti pateiktus sprendinius, turi pranešti Projektuotojui ir Statytojui;
7. Projekte numatyti reikalavimai medžiagoms, gaminiams, darbų vykdymui pagal turimus pradinis duomenis. Statybos metu atsiradus nenumatytoms aplinkybėms, šie reikalavimai gali būti patikslinti projekto vykdymo priežiūros metu;
8. Prieš užsakant apdailos medžiagas ir gaminius (tąpa, spalvą ir t.t.) būtina suderinti su projekto autoriumi, statinio autorinės priežiūros metu;
9. Visos statybos ir apdailos medžiagos turi atitikti LR galiojančius priešgaisrinės saugos ir higienos reikalavimus bei turėti atitiktis sertifikatus;
10. Reikalavimai langams, lauko durims tikslinami Techninio darbo projekto metu;
11. Visos pagalbinės patalpos turi būti įrengtos vadovaujantis STR 2.02.02:2004 "Visuomeninės paskirties statiniai";
12. Įrengtos atitvaros turi atitikti STR 2.01.07:2003 "PASTATŲ VIDAUS IR IŠORĖS APLINKOS APSAUGA NUO TRIUKŠMO" reikalavimus;
13. Inžinerinių tinklų angos pertvarose projekte nenumatomos - jos numatomos techninio darbo projekto metu arba daromos statybų metu jau įrengtose pertvarose;
14. Šildymo, vėdinimo, vandentiekio - nuotekų ir kt. inž. tinklų angos sienose ir pertvarose turi būti sandariai užtaisomos paklojus komunikacijas;
15. Ativarų sudėtinų suksnių detales ir įrengimo mazgus žiūr. projekto konstrukcinėje dalyje;
16. Visi techniniame projekte nenumatyti ir neįvertinti darbai, tačiau būtini įgyvendinti, kad sprendiniai atitiktų teisės aktų reikalavimus, kuriuos galėjo ir privalėjo numatyti statybos rangovas, atliekami statybos rangovo sąskaita;
17. PROJEKTAS SPRENDINIUS GALIMA KEISTI TIK GAVUS PROJEKTO AUTORIAUS SUTIKIMĄ;
18. PROJEKTAS DETALIZUOJAMAS DARBO PROJEKTO RENGIMO METU;
19. Statybų metu turi būti pateikti pastatų fasadų tinko ir stogo apdailos medžiagų gyvi pavyzdžiai derinimui. Medžiagų derinimui turi būti iškvieštas kultūros paveldo departamento specialistas ir projekto autorias;
20. Medžiagų pavyzdžiai pateikiami ne mažesni nei 100 x 100 cm dydžio.

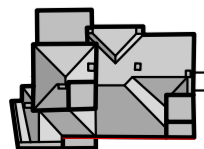
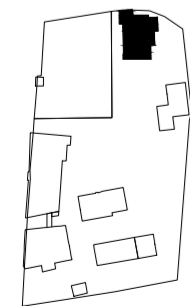

0	2026 06	Statybos leidimui
LAIDA	IŠLEIDIMO DATA	LAIIDOS STATUSAS. KEITIMO PRIEŽASTIS (JEI TAIKOMA)
1MP		UAB „Metras perimetras“ Vaidilutės g. 79 LT-10100, Vilnius el. p.: info@1mp.lt
A1132.0869	SPV	Ramūnas Butkus
H E I M A		Studija "Heima", MB, 304116286 info@heima.lt T. Ševčenkos g. 16K 03111 Vilnius +3706107890
A2145	SPDV	Tomas Vaičiulis
	Arch.	Povilas Daugis
	Arch.	Julius Bilionas
	Arch.	Evelina Ažuolaitytė
	Arch.	Justinas Malinauskas
LT	STATYTOJAS	UAB "Wealthgrow", im. k. 305049050 Antlano Tumėno g. 4, LT-01109 Vilnius Tel. nr. +37061238303
STATINIO PROJEKTO PAVADINIMAS		Administracinių pastatų, svečių namų ir gydymo pastato Vytauto g. 15., Vilniuje, rekonstravimo ir statybos projektas
DOKUMENTO PAVADINIMAS		Vakarų fasadas 2/3
DOKUMENTO ŽYMUO		VYT15-00-PP-SA-3.20
	LAPAS	LAPŲ
	1	1

SUTARTINAI ŽYMĖJIMAI

- Vėlyvų konstrukcijų demontavimas
- Architektūrinių elementų restauravimas
- Restauruojami tinkuoti fasadai
- Restauruojami profiluoti tinko fasadai
- Restauruojama stiuko lipdyba
- Betono gaminiai
- Lietaus nuvedimo sistemų remontas
- Projektuojami nauji elementai

- Esamo žemės paviršiaus kontūras
- Statinių statybos zonos esamo paviršiaus žemės paviršiaus vid. alt. **100.99**
- Projektuojamo žemės paviršiaus vid. alt. **101.00**
- Projektuojamo žemės paviršiaus kontūras

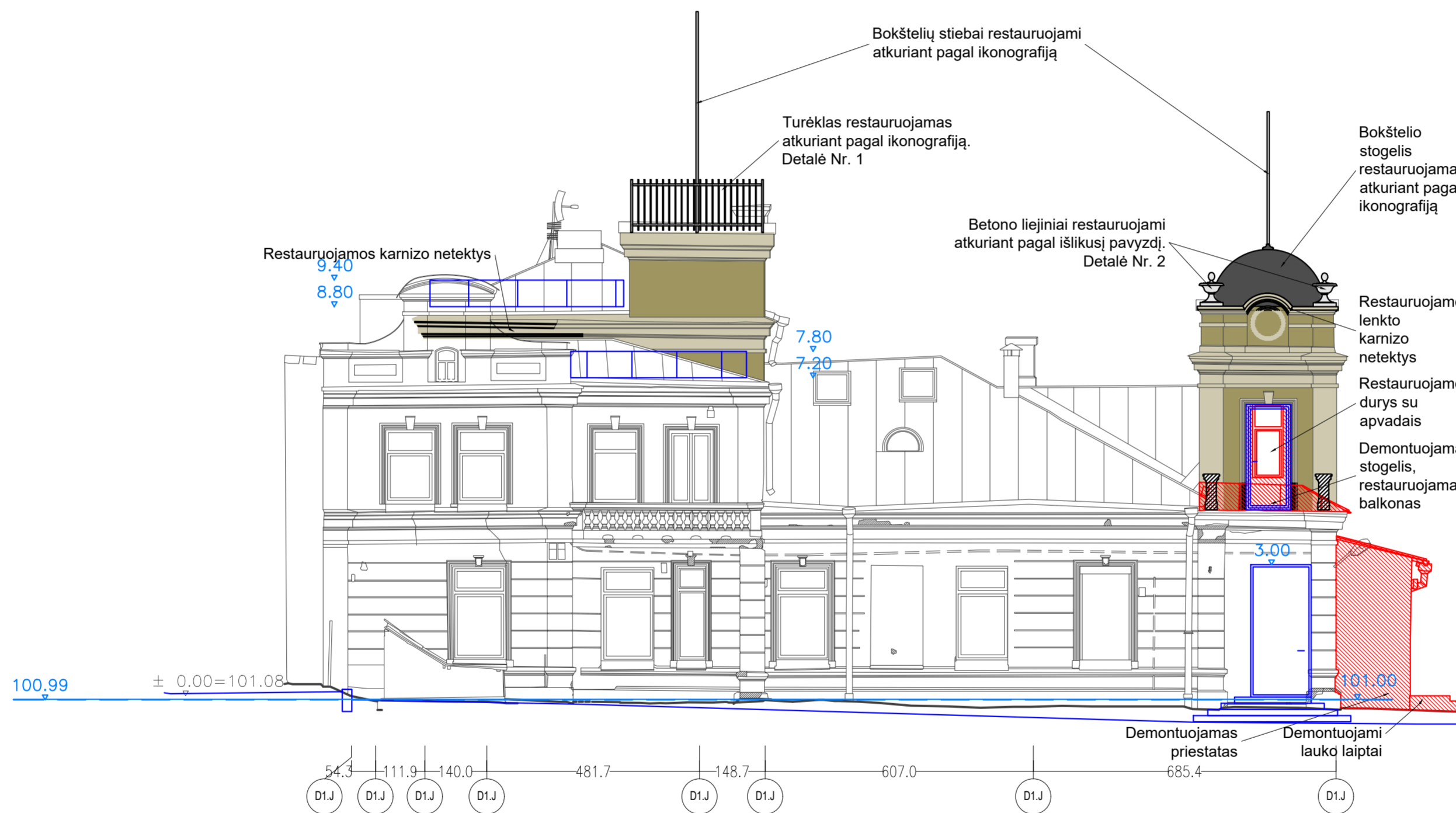

PASTABOS:

1. Matmenys nurodyti milimetrais;
2. Aukščiai nurodyti metrais;
3. Projektuojamo pastato ±0.00 altitudė priimta pirmo aukšto grindų lygis;
4. Radus neatitiktumų sprendinius tikslinti su projektuotojais;
5. Sprendiniai gali būti tikslinami darbo projekto metu;
6. Vykstant techninio darbo projekto rengimo ar statybos darbus, visus matmenis būtina sutikslinti. Brėžiniai gali koreguotis. Statybos ir projektavimo dalyviai pastebėję neatitiktumus ar galimybę optimizuoti pateiktus sprendinius, turi pranešti Projektuotojui ir Statytojui;
7. Projekte numatyti reikalavimai medžiagoms, gaminiams, darbų vykdymui pagal turimus pradinis duomenis. Statybos metu atsiradus nenumatytoms aplinkybėms, šie reikalavimai gali būti patikslinti projekto vykdymo priežiūros metu;
8. Prieš užsakant apdailos medžiagas ir gaminius (tąpa, spalvą ir t.t.) būtina suderinti su projekto autoriumi, statinio autorinės priežiūros metu;
9. Visos statybos ir apdailos medžiagos turi atitikti LR galiojančius priešgaisrinės saugos ir higienos reikalavimus bei turėti atitiktis sertifikatus;
10. Reikalavimai langams, lauko durims tikslinami Techninio darbo projekto metu;
11. Visos pagalbinės patalpos turi būti įrengtos vadovaujantis STR 2.02.02:2004 "Visuomeninės paskirties statiniai";
12. Įrengtos atitvaros turi atitikti STR 2.01.07:2003 "PASTATŲ VIDAUS IR IŠORĖS APLINKOS APSAUGA NUO TRIUKŠMO" reikalavimus;
13. Inžinerinių tinklų angos pertvarose projekte nenumatomos - jos numatomos techninio darbo projekto metu arba daromos statybų metu jau įrengtose pertvarose;
14. Šildymo, vėdinimo, vandentiekio - nuotekų ir kt. inž. tinklų angos sienose ir pertvarose turi būti sandariai užtaisomos paklojus komunikacijas;
15. Atitvarų sudėtinio sluoksnių detales ir įrengimo mazgus žiūr. projekto konstrukcinėje dalyje;
16. Visi techniniame projekte nenumatyti ir neįvertinti darbai, tačiau būtini įgyvendinti, kad sprendiniai atitiktų teisės aktų reikalavimus, kuriuos galėjo ir privalėjo numatyti statybos rangovas, atliekami statybos rangovo sąskaita;
17. PROJEKTO SPRENDINIUS GALIMA KEISTI TIK GAVUS PROJEKTO AUTORIAUS SUTIKIMĄ;
18. PROJEKTAS DETALIZUOJAMAS DARBO PROJEKTO RENGIMO METU;
19. Statybų metu turi būti pateikti pastatų fasadų tinko ir stogo apdailos medžiagų gyvi pavyzdžiai derinimui. Medžiagų derinimui turi būti iškvieštas kultūros paveldo departamento specialistas ir projekto autorias;
20. Medžiagų pavyzdžiai pateikiami ne mažesni nei 100 x 100 cm dydžio.

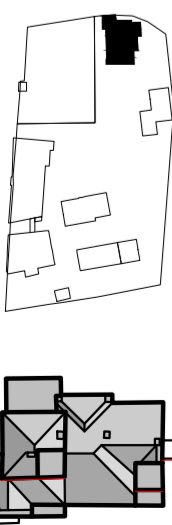

0	2026 06	Statybos leidimui
LAIDA	IŠLEIDIMO DATA	LAIDOS STATUSAS. KEITIMO PRIEŽASTIS (JEI TAIKOMA)
1MP	UAB „Metras perimetras“ Vaidilutės g. 79 LT-10100, Vilnius el. p.: info@1mp.lt	STATINIO PROJEKTO PAVADINIMAS
A1132.0869	SPV	Ramūnas Buitkus
H E I M A		Studija "Heima", MB, 304116286 info@heima.lt T. Ševčenkos g. 16K 03111 Vilnius +3706107890
A2145	SPDV	Tomas Vaičiulis
	Arch.	Povilas Daugis
	Arch.	Julius Bilionas
	Arch.	Evelina Ažuolaitytė
	Arch.	Justinas Malinauskas
LT	STATYTOJAS	UAB "Wealthgrow", im. k. 305049050 Anlano Tumėno g. 4, LT-01109 Vilnius Tel. nr. +37061238303
DOKUMENTO PAVADINIMAS		Administracinių pastatų, svečių namų ir gydymo pastato Vytauto g. 15., Vilniuje, rekonstravimo ir statybos projektas
DOKUMENTO PAVADINIMAS		Vakarų fasadas 3/3
DOKUMENTO ŽYMUO		VYT15-00-PP-SA-3.21
	LAPAS	LAPŲ
	1	1

SUTARTINAI ŽYMĖJIMAI

- Vėlyvų konstrukcijų demontavimas
- Architektūrinių elementų restauravimas
- Restauruojami tinkuoti fasadai
- Restauruojami profiluoti tinko fasadai
- Restauruojama stiuko lipdyba
- Lietaus nuvedimo sistemų remontas
- Sanuojantis tinkas
- Projektuojami nauji elementai

- Esamo žemės paviršiaus kontūras
- Statinių statybos zonos esamo paviršiaus žemės paviršiaus vid. alt. **100.99**
- Projektuojamo žemės paviršiaus vid. alt. **101.00**
- Projektuojamo žemės paviršiaus kontūras

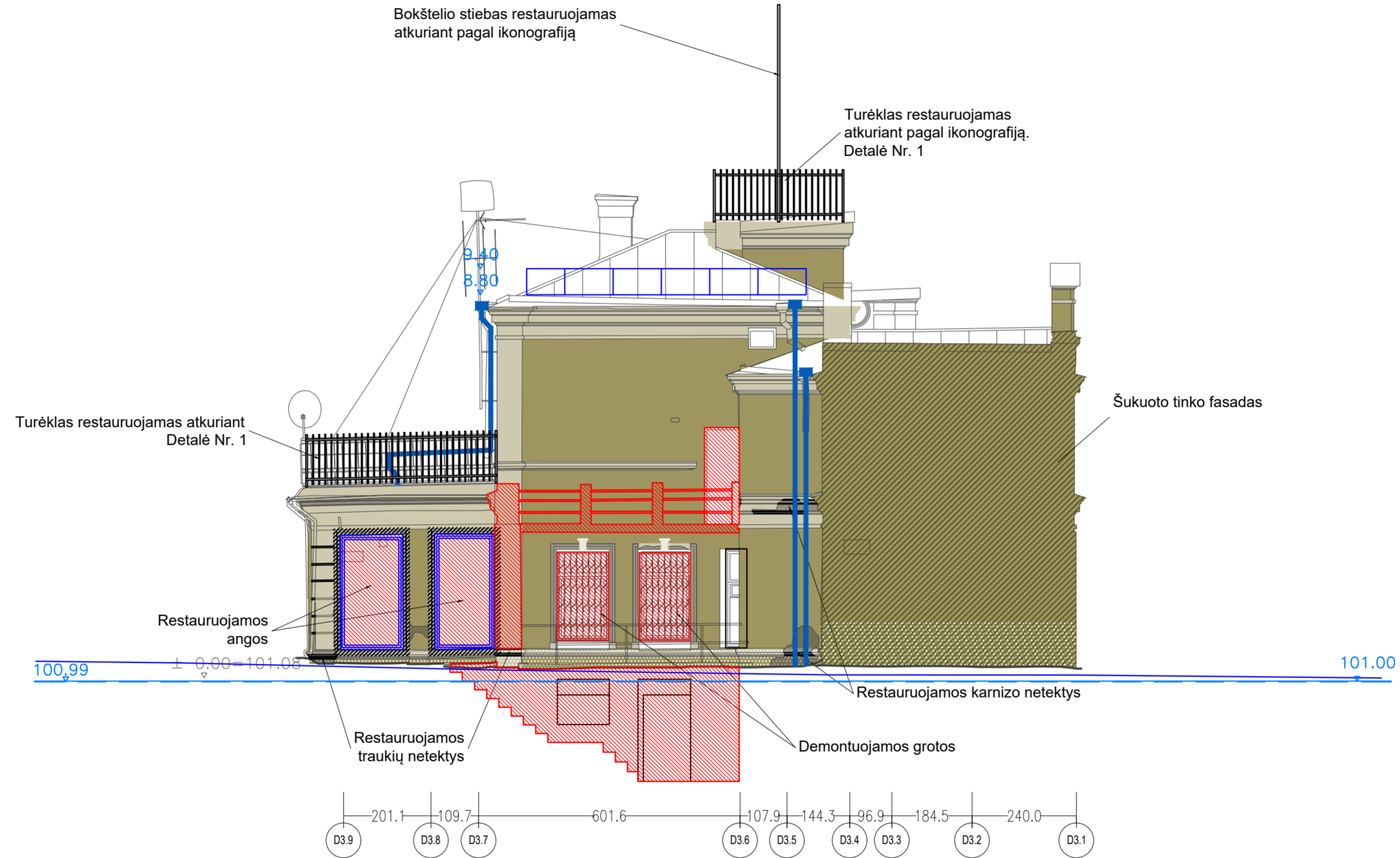

PASTABOS:

1. Matmenys nurodyti milimetrais;
2. Aukščiai nurodyti metrais;
3. Projektuojamo pastato ±0.00 altitudė priimta pirmo aukšto grindų lygis;
4. Raudus neatitiktumų sprendinius tikslinti su projektuotojais;
5. Sprendiniai gali būti tikslinami darbo projekto metu;
6. Vykstant techninio darbo projekto rengimo ar statybos darbus, visus matmenis būtina sutikslinti. Brėžiniai gali koreguotis. Statybos ir projektavimo dalyviai pastebėję neatitiktumus ar galimybę optimizuoti pateiktus sprendinius, turi pranešti Projektuotojui ir Statytojui;
7. Projekte numatyti reikalavimai medžiagoms, gaminiams, darbų vykdymui pagal turimus pradinis duomenis. Statybos metu atsiradus nenumatytoms aplinkybėms, šie reikalavimai gali būti patikslinti projekto vykdymo priežiūros metu.
8. Prieš užsakant apdailos medžiagas ir gaminius (tąpa, spalvą ir t.t.) būtina suderinti su projekto autoriumi, statinio autorinės priežiūros metu;
9. Visos statybos ir apdailos medžiagos turi atitikti LR galiojančius priešgaisrinės saugos ir higienos reikalavimus bei turėti atitikties sertifikatus;
10. Reikalavimai langams, lauko durims tikslinami Techninio darbo projekto metu;
11. Visos pagalbinės patalpos turi būti įrengtos vadovaujantis STR 2.02.02:2004 "Visuomeninės paskirties statiniai";
12. Įrengtos atitvaros turi atitikti STR 2.01.07:2003 "PASTATŲ VIDAUS IR IŠORĖS APLINKOS APSAUGA NUO TRIUKŠMO" reikalavimus;
13. Inžinerinių tinklų angos pertvarose projekte nenumatomos - jos numatomos techninio darbo projekto metu arba daromos statybų metu jau įrengtose pertvarose;
14. Šildymo, vėdinimo, vandentiekio - nuotekų ir kt. inž. tinklų angos sienose ir pertvarose turi būti sandariai užtaisomos paklojus komunikacijas;
15. Atitvarų sudėtinų suksnių detales ir įrengimo mazgus žiūr. projekto konstrukcinėje dalyje;
16. Visi techniniame projekte nenumatyti ir neįvertinti darbai, tačiau būtini įgyvendinti, kad sprendiniai atitiktų teisės aktų reikalavimus, kuriuos galėjo ir privalejo numatyti statybos rangovas, atliekami statybos rangovo sąskaita;
17. PROJEKTAS SPRENDINIUS GALIMA KEISTI TIK GAVUS PROJEKTO AUTORIAUS SUTIKIMĄ;
18. PROJEKTAS DETALIZUOJAMAS DARBO PROJEKTO RENGIMO METU;
19. Statybų metu turi būti pateikti pastatų fasadų tinko ir stogo apdailos medžiagų gyvi pavyzdžiai derinimui. Medžiagų derinimui turi būti išskviestas kultūros paveldo departamento specialistas ir projekto autorias;
20. Medžiagų pavyzdžiai pateikiami ne mažesni nei 100 x 100 cm dydžio.

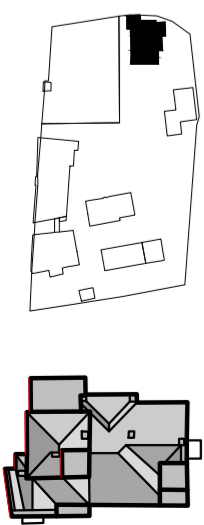

0	2026 06	Statybos leidimui	
LAIDA	IŠLEIDIMO DATA	LAIDOS STATUSAS. KEITIMO PRIEŽASTIS (JEI TAIKOMA)	
1MP	UAB „Metras perimetras“ Vaidilutės g. 79 LT-10100, Vilnius el. p.: info@1mp.lt	STATINIO PROJEKTO PAVADINIMAS	
A1132.0869	SPV	Ramūnas Buitkus	Administracinių pastatų, svečių namų ir gydymo pastato Vytauto g. 15., Vilniuje, rekonstravimo ir statybos projektas
H E I M A		Studija "Heima", MB, 304116286 info@heima.lt T. Ševčenkos g. 16K 03111 Vilnius +3706107890	
A2145	SPDV	Tomas Vaičiulis	DOKUMENTO PAVADINIMAS
	Arch.	Povilas Daugis	Šiaurės fasadas 1/3
	Arch.	Julius Bilionas	0
	Arch.	Evelina Ažuolaitytė	
	Arch.	Justinas Malinauskas	
LT	STATYTOJAS UAB "Wealthgrow", im. k. 305049050 Anlano Tumėno g. 4, LT-01109 Vilnius Tel. nr. +37061238303		DOKUMENTO ŽYMUO
		VYT15-00-PP-SA-3.22	LAPAS LAPŲ
		1	1

SUTARTINAI ŽYMĖJIMAI

- Vėlyvų konstrukcijų demontavimas
- Architektūrinių elementų restauravimas
- Restauruojami tinkuoti fasadai
- Restauruojami profiliuoti tinko fasadai
- Restauruojama stiuko lipdyba
- Betono gaminiai
- T Lietaus nuvedimo sistemų remontas
- Projektuojami nauji elementai

- Esamo žemės paviršiaus kontūras
- Statinių statybos zonos esamo paviršiaus žemės paviršiaus vid. alt. **100.99**
- Projektuojamo žemės paviršiaus vid. alt. **101.00**
- Projektuojamo žemės paviršiaus kontūras

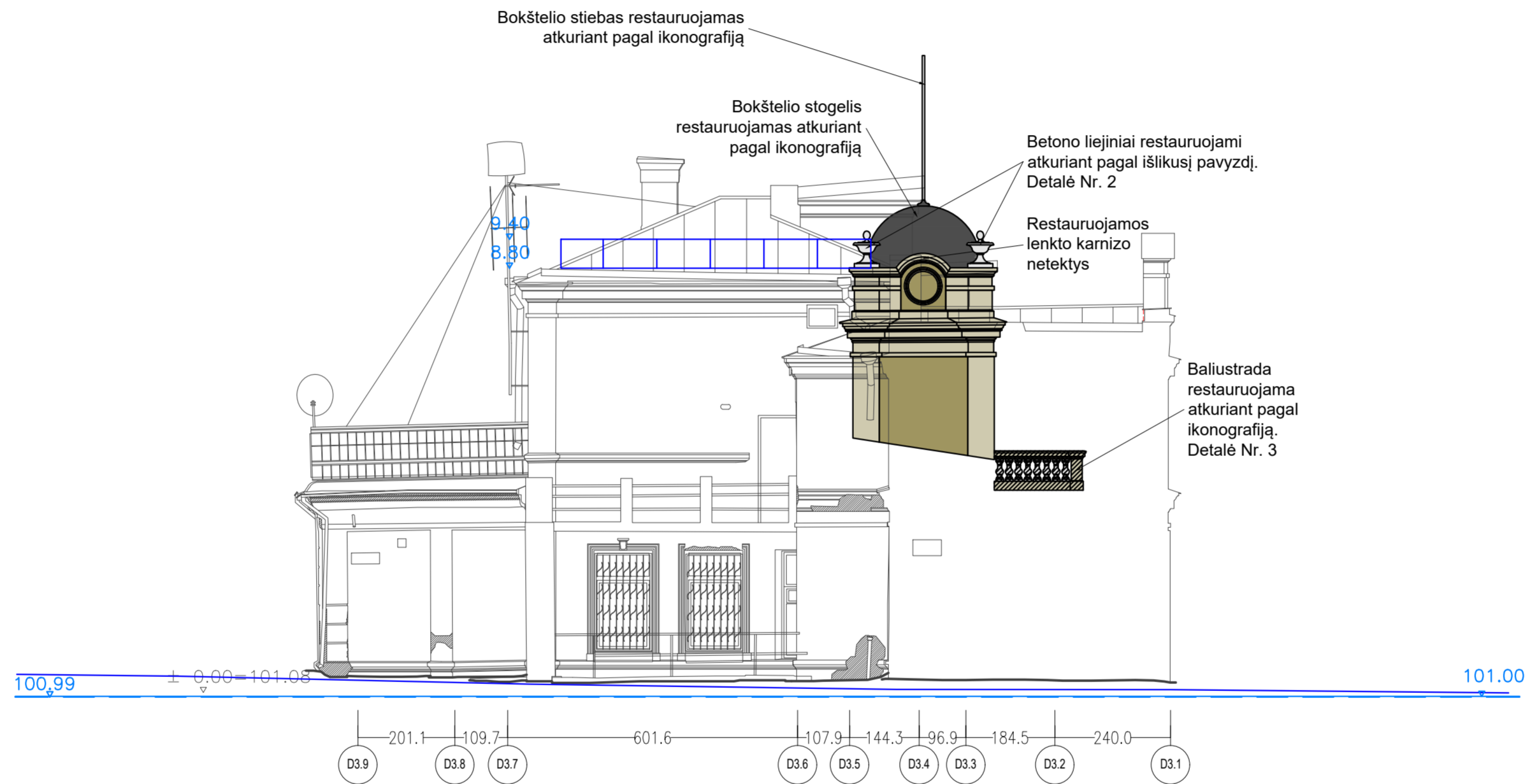

PASTABOS:

1. Matmenys nurodyti milimetrais;
2. Aukščiai nurodyti metrais;
3. Projektuojamo pastato ±0.00 altitudė priimta pirmo aukšto grindų lygis;
4. Radas neatitiktumų sprendinius tikslinti su projektuotojais;
5. Sprendiniai gali būti tikslinami darbo projekto metu;
6. Vykstant techninio darbo projekto rengimo ar statybos darbus, visus matmenis būtina sutikslinti. Brėžiniai gali koreguotis. Statybos ir projektavimo dalyviai pastebėję neatitiktumus ar galimybę optimizuoti pateiktus sprendinius, turi pranešti Projektuotojui ir Statytojui;
7. Projekte numatyti reikalavimai medžiagoms, gaminiams, darbų vykdymui pagal turimus pradinis duomenis. Statybos metu atsiradus nenumatytoms aplinkybėms, šie reikalavimai gali būti patikslinti projekto vykdymo priežiūros metu.
8. Prieš užsakant apdailos medžiagas ir gaminius (tąpa, spalvą ir t.t.) būtina suderinti su projekto autoriumi, statinio autorinės priežiūros metu;
9. Visos statybos ir apdailos medžiagos turi atitikti LR galiojančius priešgaisrinės saugos ir higienos reikalavimus bei turėti atitiktis sertifikatus;
10. Reikalavimai langams, lauko durims tikslinami Techninio darbo projekto metu;
11. Visos pagalbinės patalpos turi būti įrengtos vadovaujantis STR 2.02.02:2004 "Visuomeninės paskirties statiniai";
12. Įrengtos atitvaros turi atitikti STR 2.01.07:2003 "PASTATŲ VIDAUS IR IŠORĖS APLINKOS APSAUGA NUO TRIUKŠMO" reikalavimus;
13. Inžinerinių tinklų angos pertvarose projekte nenumatomos - jos numatomos techninio darbo projekto metu arba daromos statybų metu jau įrengtose pertvarose;
14. Šildymo, vėdinimo, vandentiekio - nuotekų ir kt. inž. tinklų angos sienose ir pertvarose turi būti sandariai užtaisomos paklojus komunikacijas;
15. Ativarų sudėtinų suoksnų detales ir įrengimo mazgus žiūr. projekto konstrukcinėje dalyje;
16. Visi techniniame projekte nenumatyti ir neįvertinti darbai, tačiau būtini įgyvendinti, kad sprendiniai atitiktų teisės aktų reikalavimus, kuriuos galėjo ir privalėjo numatyti statybos rangovas, atliekami statybos rangovo sąskaita;
17. PROJEKTAS SPRENDINIUS GALIMA KEISTI TIK GAVUS PROJEKTO AUTORIAUS SUTIKIMĄ;
18. PROJEKTAS DETALIZUOJAMAS DARBO PROJEKTO RENGIMO METU;
19. Statybų metu turi būti pateikti pastatų fasadų tinko ir stogo apdailos medžiagų gyvi pavyzdžiai derinimui. Medžiagų derinimui turi būti iškvieštas kultūros paveldo departamento specialistas ir projekto autorias;
20. Medžiagų pavyzdžiai pateikiami ne mažesni nei 100 x 100 cm dydžio.

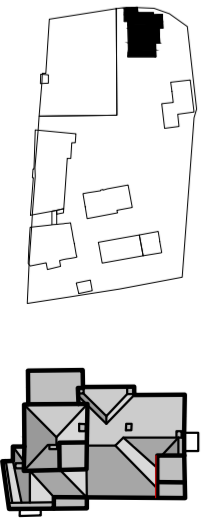

0	2026 06	Statybos leidimui
LAIDA	IŠLEIDIMO DATA	LAIDOS STATUSAS. KEITIMO PRIEŽASTIS (JEI TAIKOMA)
1MP	UAB „Metras perimetras“ Vaidilutės g. 79 LT-10100, Vilnius el. p.: info@1mp.lt	STATINIO PROJEKTO PAVADINIMAS
A1132.0869	SPV	Ramūnas Buitkus
H E I M A	Studija "Heima", MB, 304116286 info@heima.lt T. Ševčenkos g. 16K 03111 Vilnius +37060107890	Administracinių pastatų, svečių namų ir gydymo pastato Vytauto g. 15., Vilniuje, rekonstravimo ir statybos projektas
A2145	SPDV	Tomas Vaičiulis
	Arch.	Povilas Daugis
	Arch.	Julius Bilionas
	Arch.	Evelina Ažuolaitytė
	Arch.	Justinas Malinauskas
LT	STATYTOJAS UAB "Wealthgrow", im. k. 305049050 Anlano Tumėno g. 4, LT-01109 Vilnius Tel. nr. +37061238303	DOKUMENTO PAVADINIMAS Šiaurės fasadas 2/3
	DOKUMENTO ŽYMUO	LAPAS LAPŲ
	VYT15-00-PP-SA-3.23	1 1

SUTARTINAI ŽYMĖJIMAI

 Vėlyvų konstrukcijų demontavimas

 Restauruojami tinkuoti fasadai

 Lietaus nuvedimo sistemų remontas

 Projektuojami nauji elementai

 Esamo žemės paviršiaus kontūras

 Statinių statybos zonos esamo paviršiaus žemės paviršiaus vid. alt. 100.99

 Projektuojamo žemės paviršiaus vid. alt. 101.00

 Projektuojamo žemės paviršiaus kontūras

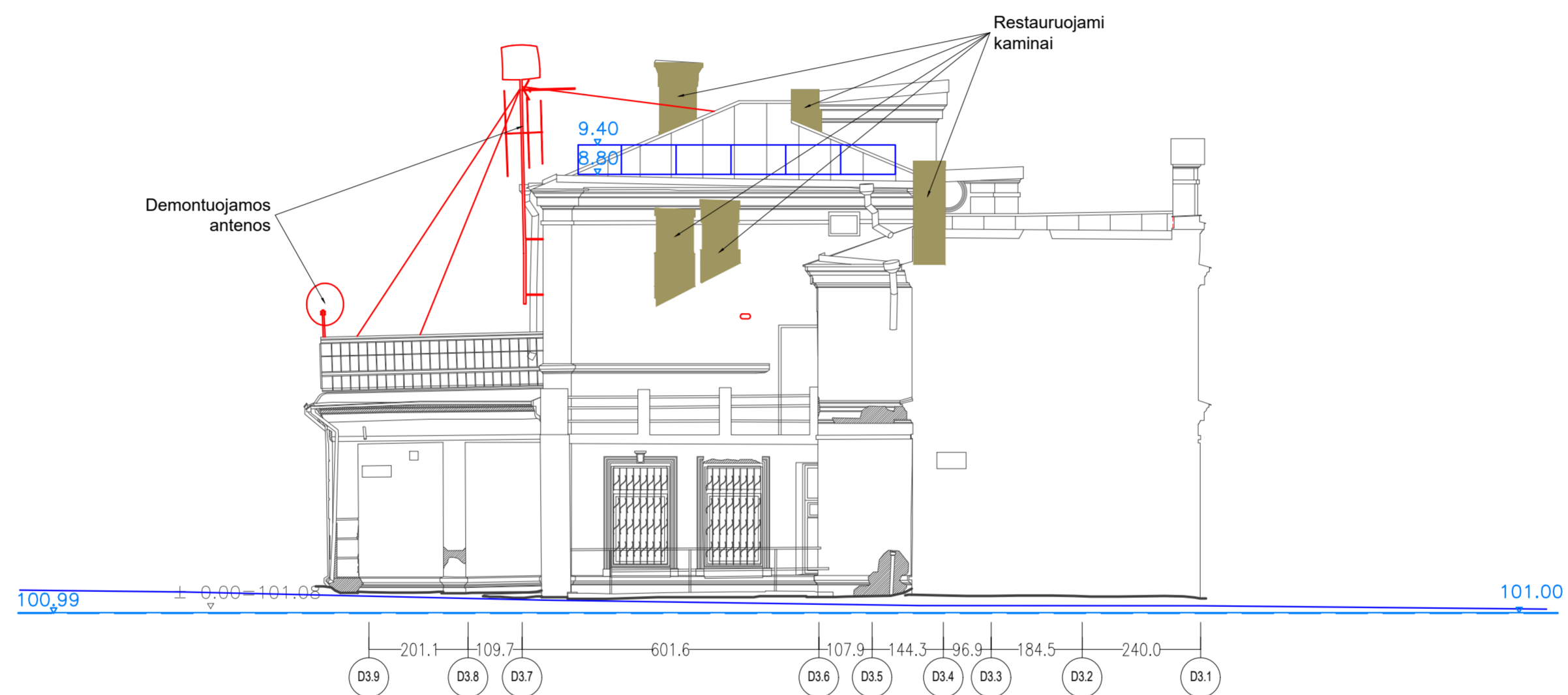

PASTABOS:

1. Matmenys nurodyti milimetrais;
2. Aukščiai nurodyti metrais;
3. Projektuojamo pastato ±0.00 altitudė priimta pirmo aukšto grindų lygis;
4. Radas neatitiktų sprendinius tikslinti su projektuotojais;
5. Sprendiniai gali būti tikslinami darbo projekto metu;
6. Vykdamas techninio darbo projekto rengimo ar statybos darbus, visus matmenis būtina sutikslinti. Brėžiniai gali koreguotis. Statybos ir projektavimo dalyviai pastebėję neatitiktumus ar galimybę optimizuoti pateiktus sprendinius, turi pranešti Projektuotojui ir Statytojui;
7. Projekte numatyti reikalavimai medžiagoms, gaminiams, darbų vykdymui pagal turimus pradinis duomenis. Statybos metu atsiradus nenumatytoms aplinkybėms, šie reikalavimai gali būti patikslinti projekto vykdymo priežiūros metu;
8. Prieš užsakant apdailos medžiagas ir gaminius (tąpa, spalvą ir t.t.) būtina suderinti su projekto autoriumi, statinio autorinės priežiūros metu;
9. Visos statybos ir apdailos medžiagos turi atitikti LR galiojančius priešgaisrinės saugos ir higienos reikalavimus bei turėti atitiktis sertifikatus;
10. Reikalavimai langams, lauko durims tikslinami Techninio darbo projekto metu;
11. Visos pagalbinės patalpos turi būti įrengtos vadovaujantis STR 2.02.02:2004 "Visuomeninės paskirties statiniai";
12. Įrengtos atitvaros turi atitikti STR 2.01.07:2003 "PASTATŲ VIDAUS IR IŠORĖS APLINKOS APSAUGA NUO TRIUKŠMO" reikalavimus;
13. Inžinerinių tinklų angos pertvarose projekte nenumatomos - jos numatomos techninio darbo projekto metu arba daromos statybų metu jau įrengtose pertvarose;
14. Šildymo, vėdinimo, vandentiekio - nuotekų ir kt. inž. tinklų angos sienose ir pertvarose turi būti sandariai užtaisomos paklojus komunikacijas;
15. Atitvarų sudėtinų sluoksnių detales ir įrengimo mazgus žiūr. projekto konstrukcinėje dalyje;
16. Visi techniniame projekte nenumatyti ir neįvertinti darbai, tačiau būtini įgyvendinti, kad sprendiniai atitiktų teisės aktų reikalavimus, kuriuos galėjo ir privalejo numatyti statybos rangovas, atliekami statybos rangovo sąskaita;
17. PROJEKTO SPRENDINIUS GALIMA KEISTI TIK GAVUS PROJEKTO AUTORIAUS SUTIKIMĄ;
18. PROJEKTAS DETALIZUOJAMAS DARBO PROJEKTO RENGIMO METU;
19. Statybų metu turi būti pateikti pastatų fasadų tinko ir stogo apdailos medžiagų gyvy pavyzdžiai derinimui. Medžiagų derinimui turi būti iškvieštas kultūros paveldo departamento specialistas ir projekto autorias;
20. Medžiagų pavyzdžiai pateikiami ne mažesni nei 100 x 100 cm dydžio.

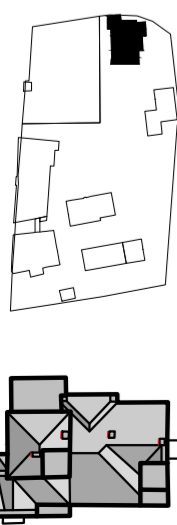

0	2026 06	Statybos leidimui
LAIDA	IŠLEIDIMO DATA	LAIOS STATUSAS. KEITIMO PRIEŽASTIS (JEI TAIKOMA)
1MP		UAB „Metras perimetras“ Vaidilutės g. 79 LT-10100, Vilnius el. p.: info@1mp.lt
A1132,0869	SPV	Ramūnas Buitkus
HEIMA		Studija "Heima", MB, 304116286 info@heima.lt T. Ševčenkos g. 16K 03111 Vilnius +37060107890
A2145	SPDV	Tomas Vaičiulis
	Arch.	Povilas Daugis
	Arch.	Julius Bilūnas
	Arch.	Evelina Ažuolaitytė
	Arch.	Justinas Malinauskas
LT	STATYTOJAS	UAB "Wealthgrow", im. k. 305049050 Anlano Tumėno g. 4, LT-01109 Vilnius Tel. nr. +37061238303
STATINIO PROJEKTO PAVADINIMAS		Administracinių pastatų, svečių namų ir gydymo pastato Vytauto g. 15., Vilniuje, rekonstravimo ir statybos projektas
DOKUMENTO PAVADINIMAS		Šiaurės fasadas 3/3
DOKUMENTO ŽYMUO		VYT15-00-PP-SA-3.24
LAPAS	LAPŲ	
1	1	

SUTARTINAI ŽYMĖJIMAI

- Vėlyvų konstrukcijų demontavimas
- Architektūrinių elementų restauravimas
- Restauruojami tinkuoti fasadai
- Restauruojami profiluoti tinko fasadai
- Restauruojama stiuko lipdyba
- Betono gaminiai
- Lietaus nuvedimo sistemų remontas
- Sanuojantis tinkas
- Projektuojami nauji elementai

- Esamo žemės paviršiaus kontūras
- Statinių statybos zonos esamo paviršiaus žemės paviršiaus vid. alt. **100.99**
- Projektuojamo žemės paviršiaus vid. alt. **101.00**
- Projektuojamo žemės paviršiaus kontūras

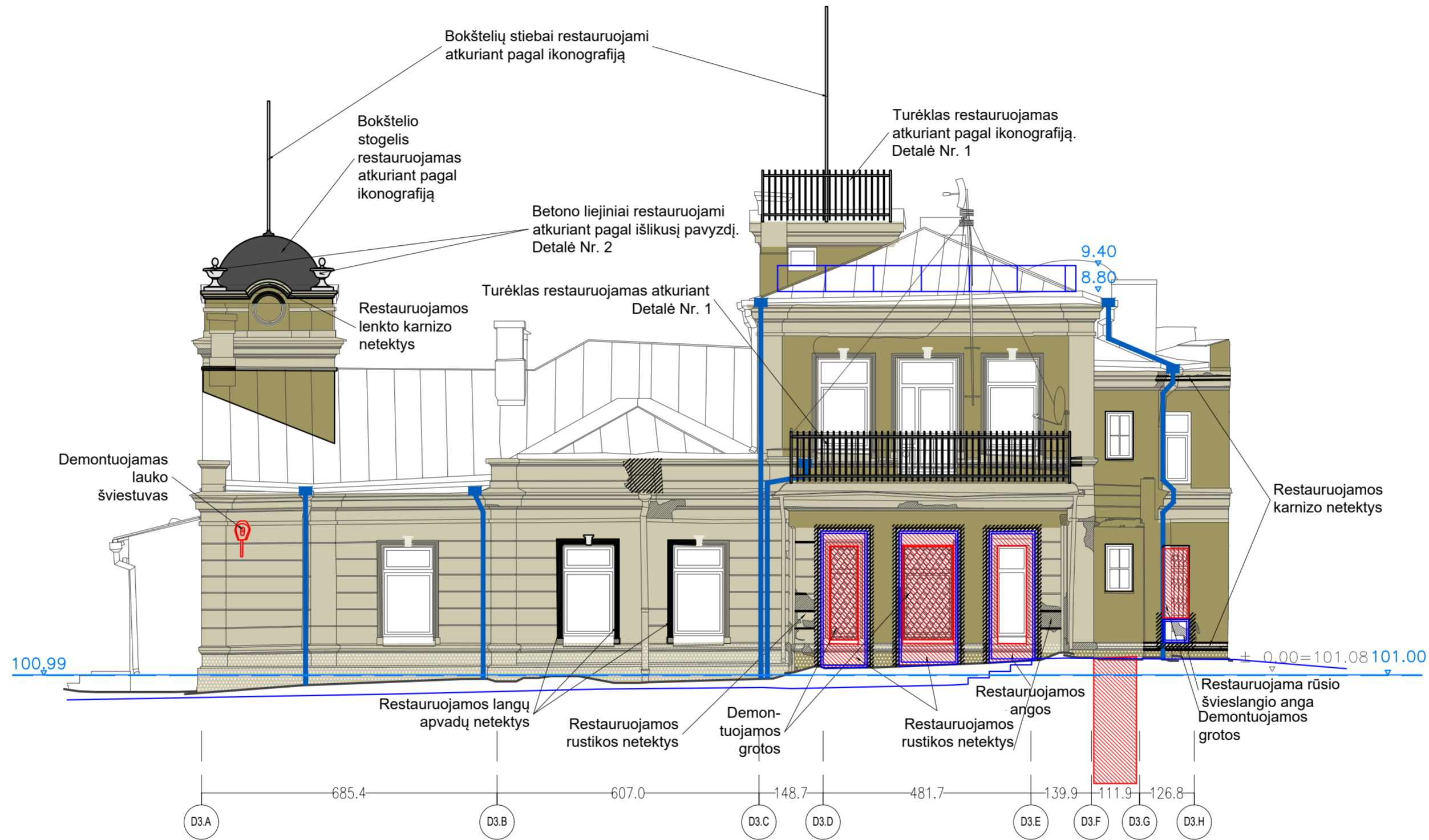

PASTABOS:

1. Matmenys nurodyti milimetrais;
2. Aukščiai nurodyti metrais;
3. Projektuojamo pastato ±0.00 altitudė priimta pirmo aukšto grindų lygis;
4. Radus neatitiktumų sprendinius tikslinti su projektuotojais;
5. Sprendiniai gali būti tikslinami darbo projekto metu;
6. Vykdydami techninio darbo projekto rengimo ar statybos darbus, visus matmenis būtina sutikslinti. Brėžiniai gali koreguoti. Statybos ir projektavimo dalyviai pastebėję neatitiktumus ar galimybę optimizuoti pateiktus sprendinius, turi pranešti Projektuotojui ir Statytojui;
7. Projekte numatyti reikalavimai medžiagoms, gaminiams, darbų vykdymui pagal turimus pradinis duomenis. Statybos metu atsiradus nenumatytoms aplinkybėms, šie reikalavimai gali būti patikslinti projekto vykdymo priežiūros metu;
8. Prieš užsakant apdailos medžiagas ir gaminius (tąpa, spalvą ir t.t.) būtina suderinti su projekto autoriumi, statinio autorinės priežiūros metu;
9. Visos statybos ir apdailos medžiagos turi atitikti LR galiojančius priešgaisrinės saugos ir higienos reikalavimus bei turėti atitikties sertifikatus;
10. Reikalavimai langams, lauko durims tikslinami Techninio darbo projekto metu;
11. Visos pagalbinės patalpos turi būti įrengtos vadovaujantis STR 2.02.02:2004 "Visuomeninės paskirties statiniai";
12. Įrengtos atitvaros turi atitikti STR 2.01.07:2003 "PASTATŲ VIDAUS IR IŠORĖS APLINKOS APSAUGA NUO TRIUKŠMO" reikalavimus;
13. Inžinerinių tinklų angos pertvarose projekte nenumatomos - jos numatomos techninio darbo projekto metu arba daromos statybų metu jau įrengtose pertvarose;
14. Šildymo, vėdinimo, vandentiekio - nuotekų ir kt. inž. tinklų angos sienose ir pertvarose turi būti sandariai užtaisomos paklojus komunikacijas;
15. Atitvarų sudėtinų suksnių detales ir įrengimo mazgus žiūr. projekto konstrukcinėje dalyje;
16. Visi techniniame projekte nenumatyti ir neįvertinti darbai, tačiau būtini įgyvendinti, kad sprendiniai atitiktų teisės aktų reikalavimus, kuriuos galėjo ir privalėjo numatyti statybos rangovas, atliekami statybos rangovo sąskaita;
17. PROJEKTO SPRENDINIUS GALIMA KEISTI TIK GAVUS PROJEKTO AUTORIAUS SUTIKIMĄ;
18. PROJEKTAS DETALIZUOJAMAS DARBO PROJEKTO RENGIMO METU;
19. Statybų metu turi būti pateikti pastatų fasadų tinko ir stogo apdailos medžiagų gyvi pavyzdžiai derinimui. Medžiagų derinimui turi būti iškvieistas kultūros paveldo departamento specialistas ir projekto autorias;
20. Medžiagų pavyzdžiai pateikiami ne mažesni nei 100 x 100 cm dydžio.

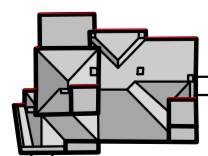
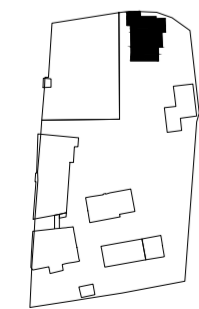

0	2026 06	Statybos leidimui
LAIDA	IŠLEIDIMO DATA	LAIDOS STATUSAS. KEITIMO PRIEŽASTIS (JEI TAIKOMA)
1MP	UAB „Metras perimetras“ Vaidilutės g. 79 LT-10100, Vilnius el. p.: info@1mp.lt	STATINIO PROJEKTO PAVADINIMAS
A1132.0869	SPV	Ramūnas Buitkus
H E I M A		Studija "Heima", MB, 304116286 info@heima.lt T. Ševčenkos g. 16K 03111 Vilnius +37060107890
A2145	SPDV	Tomas Vaičiulis
	Arch.	Povilas Daugis
	Arch.	Julius Bilionas
	Arch.	Evelina Ažuolaitytė
	Arch.	Justinas Malinauskas
LT	STATYTOJAS UAB "Wealthgrow", im. k. 305049050 Anlano Tumėno g. 4, LT-01109 Vilnius Tel. nr. +37061238303	
DOKUMENTO PAVADINIMAS		Rytų fasadas 1/3
DOKUMENTO ŽYMUO		VYT15-00-PP-SA-3.25
	LAPAS	LAPŲ
	1	1

SUTARTINAI ŽYMĖJIMAI

- ▨ Vėlyvų konstrukcijų demontavimas
- ▨ Restauruojami tinkuoti fasadai
- ▨ Lietaus nuvedimo sistemų remontas
- Projektuojami nauji elementai
- Esamo žemės paviršiaus kontūras
- Statinių statybos zonos esamo paviršiaus žemės paviršiaus vid. alt. **100.99**
- Projektuojamo žemės paviršiaus vid. alt. **101.00**
- Projektuojamo žemės paviršiaus kontūras

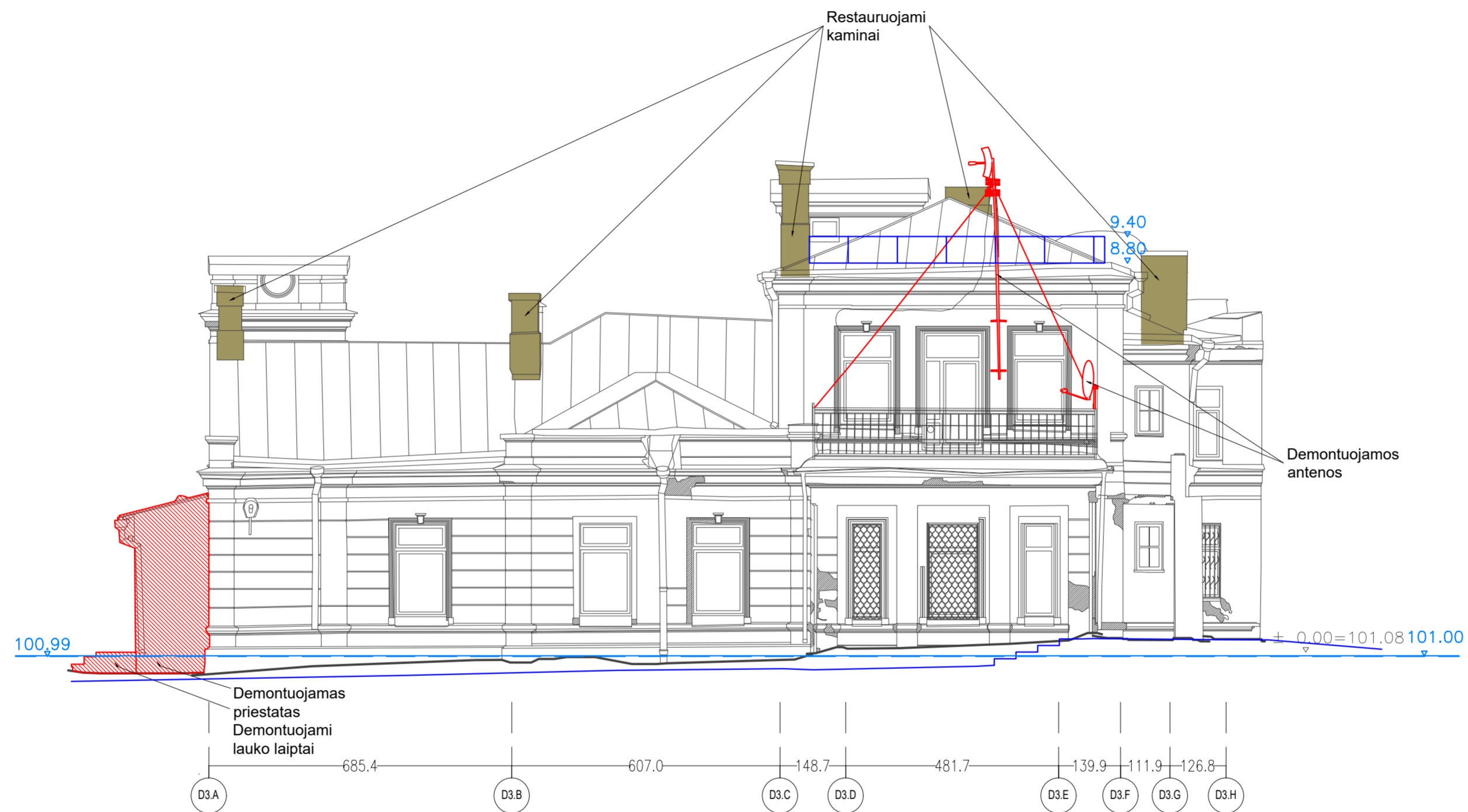

PASTABOS:

1. Matmenys nurodyti milimetrais;
2. Aukščiai nurodyti metrais;
3. Projektuojamo pastato ±0.00 altitudė priimta pirmo aukšto grindų lygis;
4. Raudus neatitiktų sprendinius tikslinti su projektuotojais;
5. Sprendiniai gali būti fiksinami darbo projekto metu;
6. Vykdydami techninio darbo projekto rengimo ar statybos darbus, visus matmenis būtina sutikslinti. Brėžiniai gali koreguoti. Statybos ir projektavimo dalyviai pastebėję neatitiktumus ar galimybę optimizuoti pateiktus sprendinius, turi pranešti Projektuotojui ir Statytojui;
7. Projekte numatyti reikalavimai medžiagoms, gaminiams, darbų vykdymui pagal turimus pradinis duomenis. Statybos metu atsiradus nenumatytoms aplinkybėms, šie reikalavimai gali būti patikslinti projekto vykdymo priežiūros metu;
8. Prieš užsakant apdailos medžiagas ir gaminius (tąpa, spalvą ir t.t.) būtina suderinti su projekto autoriumi, statinio autorinės priežiūros metu;
9. Visos statybos ir apdailos medžiagos turi atitikti LR galiojančius priešgaisrinės saugos ir higienos reikalavimus bei turėti atitiktis sertifikatus;
10. Reikalavimai langams, lauko durims tikslinami Techninio darbo projekto metu;
11. Visos pagalbinės patalpos turi būti įrengtos vadovaujantis STR 2.02.02:2004 "Visuomeninės paskirties statiniai";
12. Įrengtos atitvaros turi atitikti STR 2.01.07:2003 "PASTATŲ VIDAUS IR IŠORĖS APLINKOS APSAUGA NUO TRIUKŠMO" reikalavimus;
13. Inžinerinių tinklų angos pertvarose projekte nenumatomos - jos numatomos techninio darbo projekto metu arba daromos statybų metu jau įrengtose pertvarose;
14. Šildymo, vėdinimo, vandentiekio - nuotekų ir kt. inž. tinklų angos sienose ir pertvarose turi būti sandariai užtaisomos paklojus komunikacijas;
15. Atitvarų sudėtinų suksnių detales ir įrengimo mazgus žiūr. projekto konstrukcinėje dalyje;
16. Visi techniniame projekte nenumatyti ir neįvertinti darbai, tačiau būtini įgyvendinti, kad sprendiniai atitiktų teisės aktų reikalavimus, kuriuos galėjo ir privalėjo numatyti statybos rangovas, atliekami statybos rangovo sąskaita;
17. PROJEKTO SPRENDINIUS GALIMA KEISTI TIK GAVUS PROJEKTO AUTORIAUS SUTIKIMĄ;
18. PROJEKTAS DETALIZUOJAMAS DARBO PROJEKTO RENGIMO METU;
19. Statybų metu turi būti pateikti pastatų fasadų tinko ir stogo apdailos medžiagų gyvi pavyzdžiai derinimui. Medžiagų derinimui turi būti iškvieštas kultūros paveldo departamento specialistas ir projekto autorias;
20. Medžiagų pavyzdžiai pateikiami ne mažesni nei 100 x 100 cm dydžio.

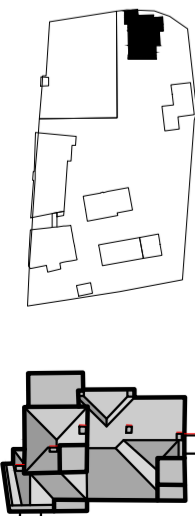

0	2026 06	Statybos leidimui
LAIDA	IŠLEIDIMO DATA	LAIIDOS STATUSAS. KEITIMO PRIEŽASTIS (JEI TAIKOMA)
1MP UAB „Metras perimetras“ Vaidilutės g. 79 LT-10100, Vilnius el. p.: info@1mp.lt		STATINIO PROJEKTO PAVADINIMAS
		Administracinių pastatų, svečių namų ir gydymo pastato Vytauto g. 15., Vilniuje, rekonstravimo ir statybos projektas
A1132.0869	SPV	Ramūnas Buitkus
H E I M A Studija "Heima", MB, 304116286 info@heima.lt T. Ševčenkos g. 16K 03111 Vilnius +3706107890		
A2145	SPDV	Tomas Vaičiulis
	Arch.	Povilas Daugis
	Arch.	Julius Bilionas
	Arch.	Evelina Ažuolaitytė
	Arch.	Justinas Malinauskas
LT	STATYTOJAS	UAB "Wealthgrow", im. k. 305049050 Anlano Tumėno g. 4, LT-01109 Vilnius Tel. nr. +37061238303
DOKUMENTO PAVADINIMAS		LAIDA
Rytų fasadas 2/3		0
DOKUMENTO ŽYMUO		LAPAS LAPŲ
VYT15-00-PP-SA-3.26		1 1

SUTARTINAI ŽYMĖJIMAI

Restauruojami tinkuoti fasadai

Projektuojami nauji elementai

Esamo žemės paviršiaus kontūras

Statinių statybos zonos esamo paviršiaus žemės paviršiaus vid. alt. 100.99

Projektuojamo žemės paviršiaus vid. alt. 101.00

Projektuojamo žemės paviršiaus kontūras







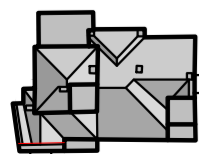
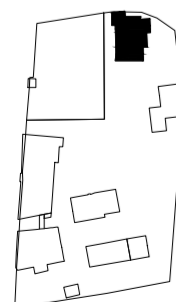



PASTABOS:





- Matmenys nurodyti milimetrais;
- Aukščiai nurodyti metrais;
- Projektuojamo pastato ±0.00 altitudė priimta pirmo aukšto grindų lygis;
- Radus neatitiktumų sprendinius tikslinti su projektuotojais;
- Sprendiniai gali būti tikslinami darbo projekto metu;
- Vykdydami techninio darbo projekto rengimo ar statybos darbus, visus matmenis būtina sutikslinti. Brėžiniai gali koreguotis. Statybos ir projektavimo dalyviai pastebėję neatitiktumus ar galimybę optimizuoti pateiktus sprendinius, turi pranešti Projektuotojui ir Statytojui;
- Projekte numatyti reikalavimai medžiagoms, gaminiams, darbų vykdymui pagal turimus pradinis duomenis. Statybos metu atsiradus nenumatytoms aplinkybėms, šie reikalavimai gali būti patikslinti projekto vykdymo priežiūros metu.
- Prieš užsakant apdailos medžiagas ir gaminius (tąpa, spalvą ir t.t.) būtina suderinti su projekto autoriumi, statinio autorinės priežiūros metu;
- Visos statybos ir apdailos medžiagos turi atitikti LR galiojančius priešgaisrinės saugos ir higienos reikalavimus bei turėti atitikties sertifikatus;
- Reikalavimai langams, lauko durims tikslinami Techninio darbo projekto metu;
- Visos pagalbinės patalpos turi būti įrengtos vadovaujantis STR 2.02.02:2004 "Visuomeninės paskirties statiniai";
- Įrengtos atitvaros turi atitikti STR 2.01.07:2003 "PASTATŲ VIDAUS IR IŠORĖS APLINKOS APSAUGA NUO TRIUKŠMO" reikalavimus;
- Inžinerinių tinklų angos pertvarose projekte nenumatomos - jos numatomos techninio darbo projekto metu arba daromos statybų metu jau įrengtose pertvarose;
- Šildymo, vėdinimo, vandentiekio - nuotekų ir kt. inž. tinklų angos sienose ir pertvarose turi būti sandariai užtaisomos paklojus komunikacijas;
- Ativarų sudėtinų suksnių detales ir įrengimo mazgus žiūr. projekto konstrukcinėje dalyje;
- Visi techniniame projekte nenumatyti ir neįvertinti darbai, tačiau būtini įgyvendinti, kad sprendiniai atitiktų teisės aktų reikalavimus, kuriuos galėjo ir privalėjo numatyti statybos rangovas, atliekami statybos rangovo sąskaita;
- PROJEKTAS SPRENDINIUS GALIMA KEISTI TIK GAVUS PROJEKTO AUTORIAUS SUTIKIMĄ;
- PROJEKTAS DETALIZUOJAMAS DARBO PROJEKTO RENGIMO METU;
- Statybų metu turi būti pateikti pastatų fasadų tinko ir stogo apdailos medžiagų gyvi pavyzdžiai derinimui. Medžiagų derinimui turi būti išskviestas kultūros paveldo departamento specialistas ir projekto autorias;
- Medžiagų pavyzdžiai pateikiami ne mažesni nei 100 x 100 cm dydžio.



0	2026 06	Statybos leidimui
LAIDA	IŠLEIDIMO DATA	LAIDOS STATUSAS. KEITIMO PRIEŽASTIS (JEI TAIKOMA)
1MP		UAB „Metras perimetras“ Vaidilutės g. 79 LT-10100, Vilnius el. p.: info@1mp.lt
A1132.0869	SPV	Ramūnas Buitkus
HEIMA		Studija "Heima", MB, 304116286 info@heima.lt T. Ševčenkos g. 16K 03111 Vilnius +37060107890
A2145	SPDV	Tomas Vaičiulis
	Arch.	Povilas Daugis
	Arch.	Julius Bilionas
	Arch.	Evelina Ažuolaitytė
	Arch.	Justinas Malinauskas
LT	STATYTOJAS	UAB "Wealthgrow", im. k. 305049050 Anlano Tumėno g. 4, LT-01109 Vilnius Tel. nr. +37061238303
STATINIO PROJEKTO PAVADINIMAS		Administracinių pastatų, svečių namų ir gydymo pastato Vytauto g. 15., Vilniuje, rekonstravimo ir statybos projektas
DOKUMENTO PAVADINIMAS		Rytų fasadas 3/3
DOKUMENTO ŽYMUO		VYT15-00-PP-SA-3.27
	LAPAS	LAPŲ
	1	1

SUTARTINAI ŽYMĖJIMAI

-  Vėlyvų konstrukcijų demontavimas
-  Architektūrinių elementų restauravimas
-  Restauruojami tinkuoti fasadai
-  Restauruojami profiluoti tinko fasadai
-  Restauruojama stiuco lipdyba
-  Betono gaminiai
-  Lietaus nuvedimo sistemų remontas
-  Sanuojantis tinkas
-  Projektuojami nauji elementai

-  Esamo žemės paviršiaus kontūras
-  Statinių statybos zonos esamo paviršiaus žemės paviršiaus vid. alt. 100.99
-  Projektuojamo žemės paviršiaus vid. alt. 101.00
-  Projektuojamo žemės paviršiaus kontūras

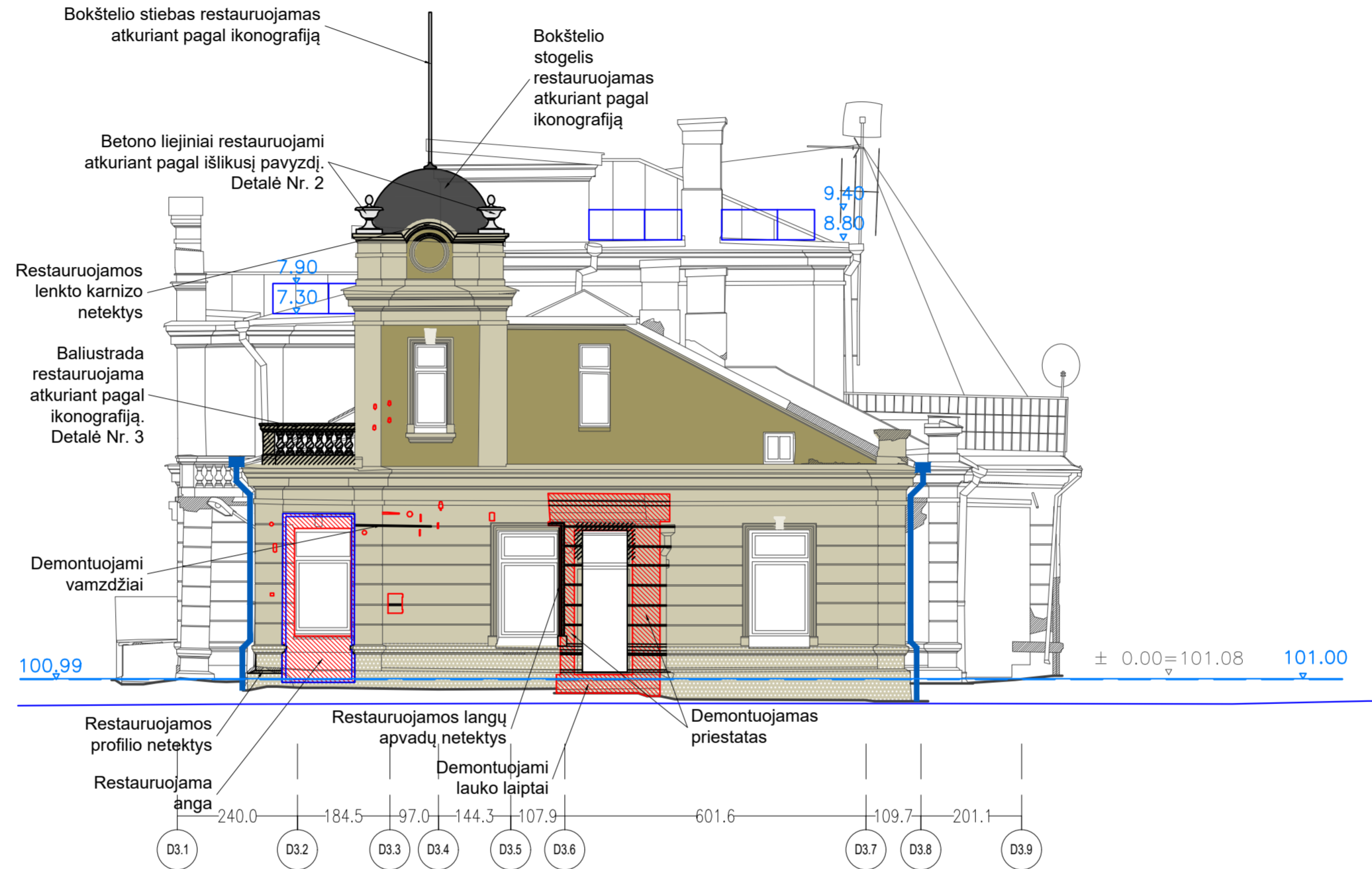

PASTABOS:

1. Matmenys nurodyti milimetrais;
2. Aukščiai nurodyti metrais;
3. Projektuojamo pastato ±0.00 altitudė priimta pirmo aukšto grindų lygis;
4. Radus neatitiktumų sprendinius tikslinti su projektuotojais;
5. Sprendiniai gali būti tikslinami darbo projekto metu;
6. Vykstant techninio darbo projekto rengimo ar statybos darbus, visus matmenis būtina sutikslinti. Brėžiniai gali koreguotis. Statybos ir projektavimo dalyviai pastebėję neatitiktumus ar galimybę optimizuoti pateiktus sprendinius, turi pranešti Projektuotojui ir Statytojui;
7. Projekte numatyti reikalavimai medžiagoms, gaminiams, darbų vykdymui pagal turimus pradinis duomenis. Statybos metu atsiradus nenumatytoms aplinkybėms, šie reikalavimai gali būti patikslinti projekto vykdymo priežiūros metu.
8. Prieš užsakant apdailos medžiagas ir gaminius (tėpa, spalvą ir t.t.) būtina suderinti su projekto autoriumi, statinio autorinės priežiūros metu;
9. Visos statybos ir apdailos medžiagos turi atitikti LR galiojančius priešgaisrinės saugos ir higienos reikalavimus bei turėti atitiktis sertifikatus;
10. Reikalavimai langams, lauko durims tikslinami Techninio darbo projekto metu;
11. Visos pagalbinės patalpos turi būti įrengtos vadovaujantis STR 2.02.02:2004 "Visuomeninės paskirties statiniai";
12. Įrengtos atitvaros turi atitikti STR 2.01.07:2003 "PASTATŲ VIDAUS IR IŠORĖS APLINKOS APSAUGA NUO TRIUKŠMO" reikalavimus;
13. Inžinerinių tinklų angos pertvarose projekte nenumatomos - jos numatomos techninio darbo projekto metu arba daromos statybų metu jau įrengtose pertvarose;
14. Šildymo, vėdinimo, vandentiekio - nuotekų ir kt. inž. tinklų angos sienose ir pertvarose turi būti sandariai užtaisomos paklojus komunikacijas;
15. Atitvarų sudėtinii suksnių detales ir įrengimo mazgus žiūr. projekto konstrukcinėje dalyje;
16. Visi techniniame projekte nenumatyti ir neįvertinti darbai, tačiau būtini įgyvendinti, kad sprendiniai atitiktų teisės aktų reikalavimus, kuriuos galėjo ir privalėjo numatyti statybos rangovas, atliekami statybos rangovo sąskaita;
17. PROJEKTAS SPRENDINIUS GALIMA KEISTI TIK GAVUS PROJEKTO AUTORIAUS SUTIKIMĄ;
18. PROJEKTAS DETALIZUOJAMAS DARBO PROJEKTO RENGIMO METU;
19. Statybų metu turi būti pateikti pastatų fasadų tinko ir stogo apdailos medžiagų gyvi pavyzdžiai derinimui. Medžiagų derinimui turi būti iškvieštas kultūros paveldo departamento specialistas ir projekto autorias;
20. Medžiagų pavyzdžiai pateikiami ne mažesni nei 100 x 100 cm dydžio.

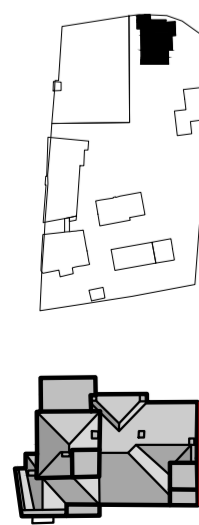

0	2026 06	Statybos leidimui
LAIDA	IŠLEIDIMO DATA	LAIDOS STATUSAS. KEITIMO PRIEŽASTIS (JEI TAIKOMA)
1MP		UAB „Metras perimetras“ Vaidilutės g. 79 LT-10100, Vilnius el. p.: info@1mp.lt
A1132.0869	SPV	Ramūnas Buitkus
HEIMA		Studija "Heima", MB, 304116286 info@heima.lt T. Ševčenkos g. 16K 03111 Vilnius +37060107890
A2145	SPDV	Tomas Vaičiulis
	Arch.	Povilas Daugis
	Arch.	Julius Bilionas
	Arch.	Evelina Ažuolaitytė
	Arch.	Justinas Malinauskas
LT	STATYTOJAS	UAB "Wealthgrow", im. k. 305049050 Anlano Tumėno g. 4, LT-01109 Vilnius Tel. nr. +37061238303
STATINIO PROJEKTO PAVADINIMAS		Administracinių pastatų, svečių namų ir gydymo pastato Vytauto g. 15., Vilniuje, rekonstravimo ir statybos projektas
DOKUMENTO PAVADINIMAS		Pietų fasadas 1/4
DOKUMENTO ŽYMUO		VYT15-00-PP-SA-3.28
LAPAS	LAPŲ	
1	1	

SUTARTINAI ŽYMĖJIMAI

- Vėlyvų konstrukcijų demontavimas
- Architektūrinių elementų restauravimas
- Restauruojami tinkuoti fasadai
- Restauruojami profiluoti tinko fasadai
- Betono gaminiai
- T Lietaus nuvedimo sistemų remontas
- Sanuojantis tinkas
- Projektuojami nauji elementai

- Esamo žemės paviršiaus kontūras
- Statinių statybos zonos esamo paviršiaus žemės paviršiaus vid. alt. **100.99**
- Projektuojamo žemės paviršiaus vid. alt. **101.00**
- Projektuojamo žemės paviršiaus kontūras

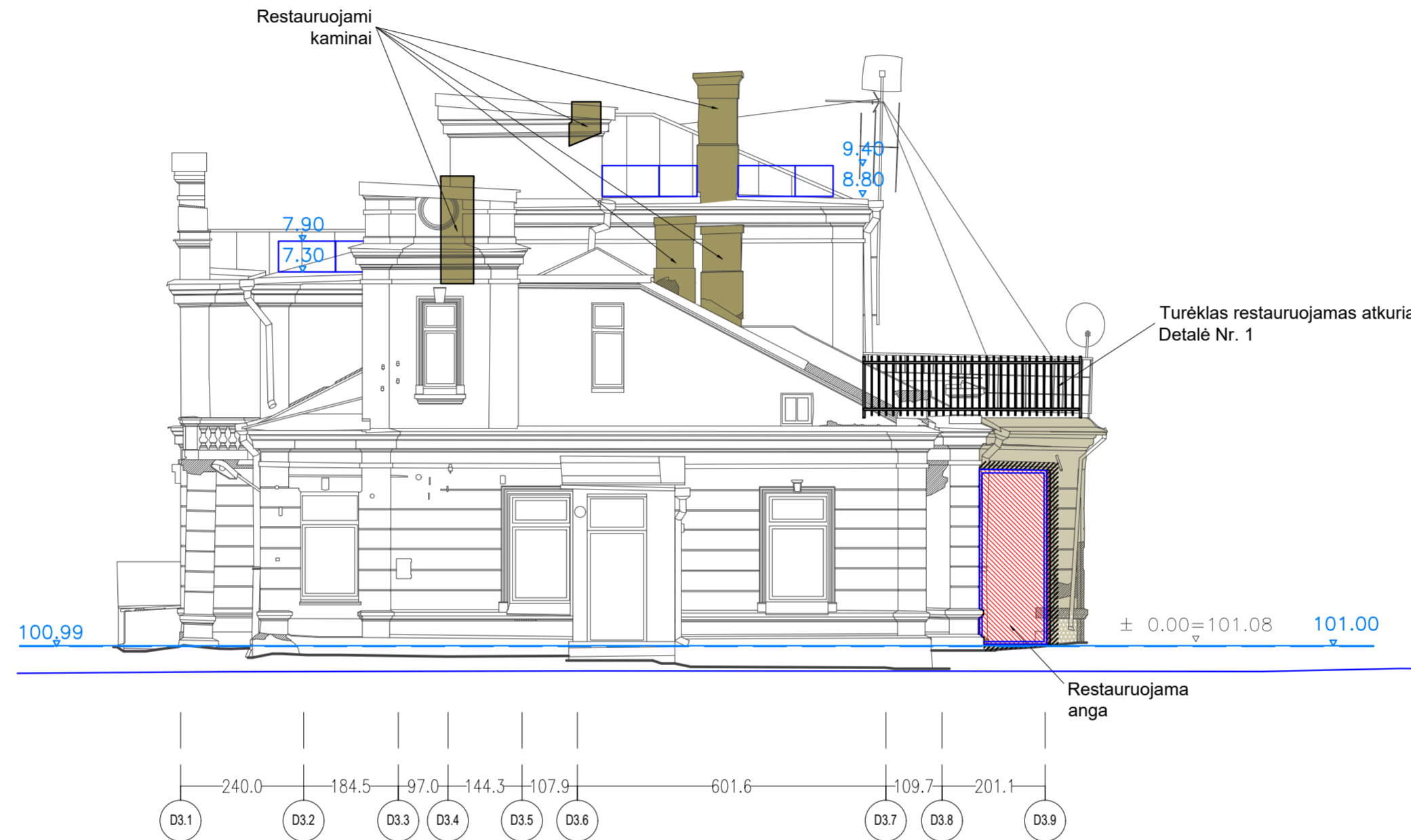

PASTABOS:

1. Matmenys nurodyti milimetrais;
2. Aukščiai nurodyti metrais;
3. Projektuojamo pastato ±0.00 altitudė priimta pirmo aukšto grindų lygis;
4. Radus neatitiktumų sprendinius tikslinti su projektuotojais;
5. Sprendiniai gali būti tikslinami darbo projekto metu;
6. Vykstant techninio darbo projekto rengimo ar statybos darbus, visus matmenis būtina sutikslinti. Brėžiniai gali koreguotis. Statybos ir projektavimo dalyviai pastebėję neatitiktumus ar galimybę optimizuoti pateiktus sprendinius, turi pranešti Projektuotojui ir Statytojui;
7. Projekte numatyti reikalavimai medžiagoms, gaminiams, darbų vykdymui pagal turimus pradinis duomenis. Statybos metu atsiradus nenumatytoms aplinkybėms, šie reikalavimai gali būti patikslinti projekto vykdymo priežiūros metu;
8. Prieš užsakant apdailos medžiagas ir gaminius (tėpa, spalvą ir t.t.) būtina suderinti su projekto autoriumi, statinio autorinės priežiūros metu;
9. Visos statybos ir apdailos medžiagos turi atitikti LR galiojančius priešgaisrinės saugos ir higienos reikalavimus bei turėti atitiktis sertifikatus;
10. Reikalavimai langams, lauko durims tikslinami Techninio darbo projekto metu;
11. Visos pagalbinės patalpos turi būti įrengtos vadovaujantis STR 2.02.02:2004 "Visuomeninės paskirties statiniai";
12. Įrengtos atitvaros turi atitikti STR 2.01.07:2003 "PASTATŲ VIDAUS IR IŠORĖS APLINKOS APSAUGA NUO TRIUKŠMO" reikalavimus;
13. Inžinerinių tinklų angos pertvarose projekte nenumatomos - jos numatomos techninio darbo projekto metu arba daromos statybų metu jau įrengtose pertvarose;
14. Šildymo, vėdinimo, vandentiekio - nuotekų ir kt. inž. tinklų angos sienose ir pertvarose turi būti sandariai užtaisomos paklojus komunikacijas;
15. Ativarų sudėtinii suakmensiu detales ir įrengimo mazgus žiūr. projekto konstrukcinėje dalyje;
16. Visi techniniame projekte nenumatyti ir neįvertinti darbai, tačiau būtini įgyvendinti, kad sprendiniai atitiktų teisės aktų reikalavimus, kuriuos galėjo ir privalejo numatyti statybos rangovas, atliekami statybos rangovo sąskaita;
17. PROJEKTO SPRENDINIUS GALIMA KEISTI TIK GAVUS PROJEKTO AUTORIAUS SUTIKIMĄ;
18. PROJEKTAS DETALIZUOJAMAS DARBO PROJEKTO RENGIMO METU;
19. Statybų metu turi būti pateikti pastatų fasadų tinko ir stogo apdailos medžiagų gyvi pavyzdžiai derinimui. Medžiagų derinimui turi būti iškvieštas kultūros paveldo departamento specialistas ir projekto autorias;
20. Medžiagų pavyzdžiai pateikiami ne mažesni nei 100 x 100 cm dydžio.

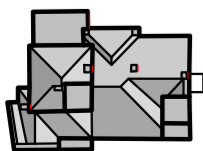
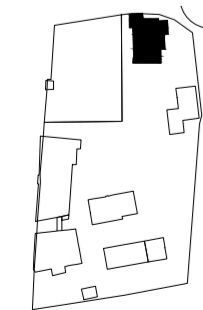

0	2026 06	Statybos leidimui
LAIDA	IŠLEIDIMO DATA	LAIDOS STATUSAS. KEITIMO PRIEŽASTIS (JEI TAIKOMA)
1MP	UAB „Metras perimetras“ Vaidilutės g. 79 LT-10100, Vilnius el. p.: info@1mp.lt	STATINIO PROJEKTO PAVADINIMAS
A1132.0869	SPV	Ramūnas Buitkus
H E I M A		Studija "Heima", MB, 304116286 info@heima.lt T. Ševčenkos g. 16K 03111 Vilnius +3706107890
A2145	SPDV	Tomas Vaičiulis
	Arch.	Povilas Daugis
	Arch.	Julius Bilionas
	Arch.	Evelina Ažuolaitytė
	Arch.	Justinas Malinauskas
LT	STATYTOJAS UAB "Wealthgrow", im. k. 305049050 Anlano Tumėno g. 4, LT-01109 Vilnius Tel. nr. +37061238303	DOKUMENTO PAVADINIMAS
		Pietų fasadas 2/4
		DOKUMENTO ŽYMUO
		VYT15-00-PP-SA-3.29
		LAPAS LAPŲ
		1 1

SUTARTINAI ŽYMĖJIMAI

- Vėlyvų konstrukcijų demontavimas
- Architektūrinių elementų restauravimas
- Restauruojami tinkuoti fasadai
- Restauruojami profiliuoti tinko fasadai
- Restauruojama stiuko lipdyba
- Lietaus nuvedimo sistemų remontas
- Sanuojantis tinkas
- Projektuojami nauji elementai

- Esamo žemės paviršiaus kontūras
- Statinių statybos zonos esamo paviršiaus žemės paviršiaus vid. alt. **100.99**
- Projektuojamo žemės paviršiaus vid. alt. **101.00**
- Projektuojamo žemės paviršiaus kontūras

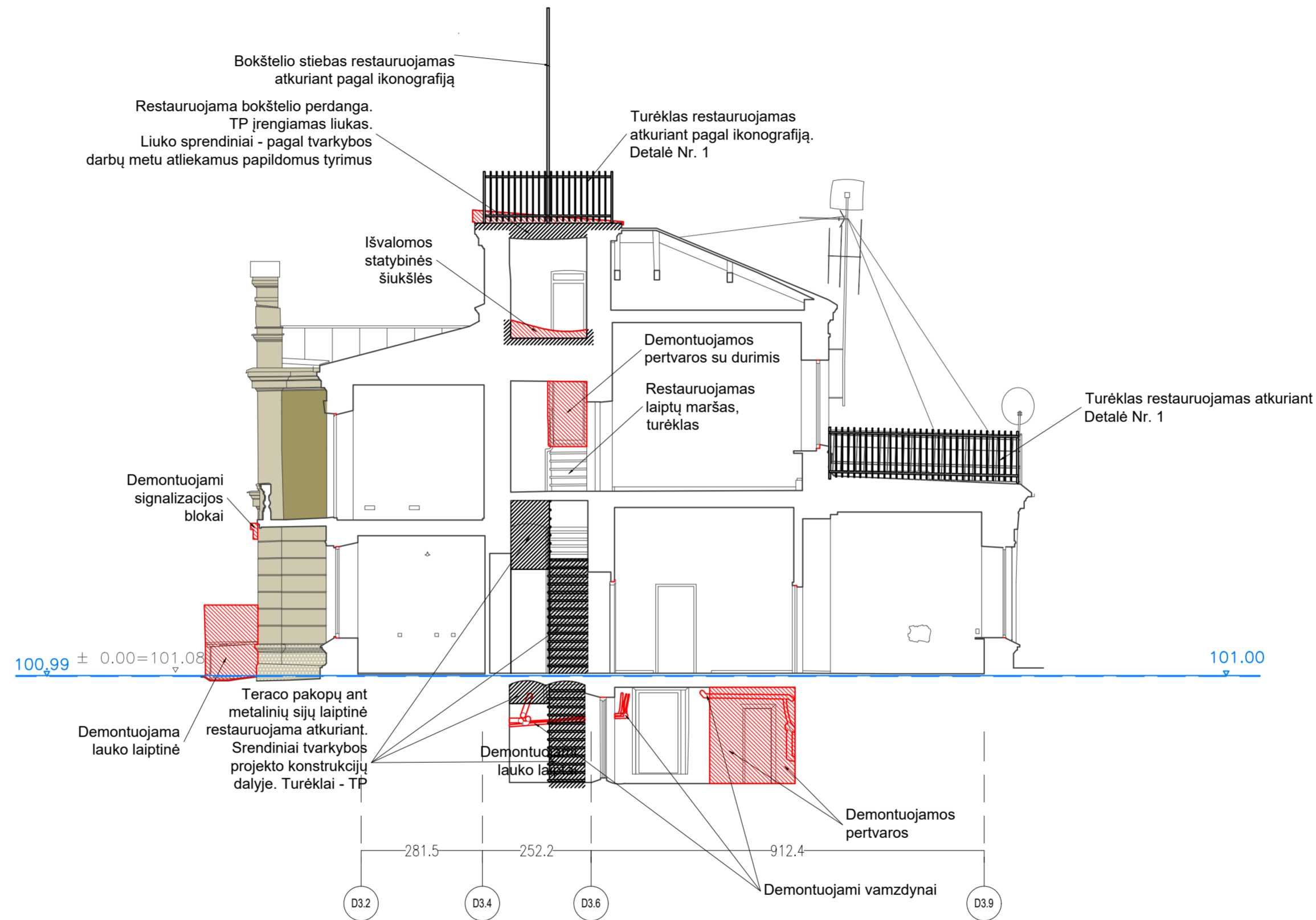

PASTABOS:



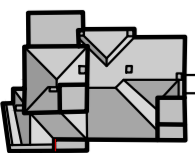
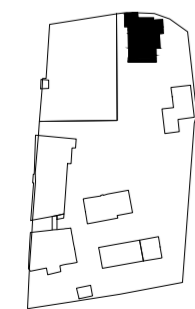

1. Matmenys nurodyti milimetrais;
2. Aukščiai nurodyti metrais;
3. Projektuojamo pastato ±0.00 altitudė priimta pirmo aukšto grindų lygis;
4. Radas neatitiktų sprendinius tikslinti su projektuotojais;
5. Sprendiniai gali būti tikslinami darbo projekto metu;
6. Vykstant techninio darbo projekto rengimo ar statybos darbus, visus matmenis būtina sutikslinti. Brėžiniai gali koreguotis. Statybos ir projektavimo dalyviai pastebėję neatitiktumus ar galimybę optimizuoti pateiktus sprendinius, turi pranešti Projektuotojui ir Statytojui;
7. Projekte numatyti reikalavimai medžiagoms, gaminiams, darbų vykdymui pagal turimus pradinis duomenis. Statybos metu atsiradus nenumatytoms aplinkybėms, šie reikalavimai gali būti patikslinti projekto vykdymo priežiūros metu;
8. Prieš užsakant apdailos medžiagas ir gaminius (tąpa, spalvą ir t.t.) būtina suderinti su projekto autoriumi, statinio autorinės priežiūros metu;
9. Visos statybos ir apdailos medžiagos turi atitikti LR galiojančius priešgaisrinės saugos ir higienos reikalavimus bei turėti atitiktis sertifikatus;
10. Reikalavimai langams, lauko durims tikslinami Techninio darbo projekto metu;
11. Visos pagalbinės patalpos turi būti įrengtos vadovaujantis STR 2.02.02:2004 "Visuomeninės paskirties statiniai";
12. Įrengtos atitvaros turi atitikti STR 2.01.07:2003 "PASTATŲ VIDAUS IR IŠORĖS APLINKOS APSAUGA NUO TRIUKŠMO" reikalavimus;
13. Inžinerinių tinklų angos pertvarose projekte nenumatomos - jos numatomos techninio darbo projekto metu arba daromos statybų metu jau įrengtose pertvarose;
14. Šildymo, vėdinimo, vandentiekio - nuotekų ir kt. inž. tinklų angos sienose ir pertvarose turi būti sandariai užtaisomos paklojus komunikacijas;
15. Atitvarų sudėtinų sluoksnių detales ir įrengimo mazgus žiūr. projekto konstrukcinėje dalyje;
16. Visi techniniame projekte nenumatyti ir neįvertinti darbai, tačiau būtini įgyvendinti, kad sprendiniai atitiktų teisės aktų reikalavimus, kuriuos galėjo ir privalejo numatyti statybos rangovas, atliekami statybos rangovo sąskaita;
17. PROJEKTO SPRENDINIUS GALIMA KEISTI TIK GAVUS PROJEKTO AUTORIAUS SUTIKIMĄ;
18. PROJEKTAS DETALIZUOJAMAS DARBO PROJEKTO RENGIMO METU;
19. Statybų metu turi būti pateikti pastatų fasadų tinko ir stogo apdailos medžiagų gyvi pavyzdžiai derinimui. Medžiagų derinimui turi būti iškvieštas kultūros paveldo departamento specialistas ir projekto autorias;
20. Medžiagų pavyzdžiai pateikiami ne mažesni nei 100 x 100 cm dydžio.



0	2026 06	Statybos leidimui
LAIDA	IŠLEIDIMO DATA	LAIDOS STATUSAS. KEITIMO PRIEŽASTIS (JEI TAIKOMA)
1MP		UAB „Metras perimetras“ Vaidilutės g. 79 LT-10100, Vilnius el. p.: info@1mp.lt
A1132.0869	SPV	Ramūnas Buitkus
H E I M A		Studija "Heima", MB, 304116286 info@heima.lt T. Ševčenkos g. 16K 03111 Vilnius +3706107890
A2145	SPDV	Tomas Vaičiulis
	Arch.	Povilas Daugis
	Arch.	Julius Bilūnas
	Arch.	Evelina Ažuolaitytė
	Arch.	Justinas Malinauskas
LT	STATYTOJAS	UAB "Wealthgrow", im. k. 305049050 Anlano Tumėno g. 4, LT-01109 Vilnius Tel. nr. +37061238303
STATINIO PROJEKTO PAVADINIMAS		Administracinių pastatų, svečių namų ir gydymo pastato Vytauto g. 15., Vilniuje, rekonstravimo ir statybos projektas
DOKUMENTO PAVADINIMAS		Pjūvis B-B
DOKUMENTO ŽYMUO		YVT15-00-PP-SA-3.30
	LAPAS	LAPŲ
	1	1

SUTARTINAI ŽYMĖJIMAI

-  Vėlyvų konstrukcijų demontavimas
-  Architektūrinių elementų restauravimas
-  Restauruojami tinkuoti fasadai
-  Restauruojami profiluoti tinko fasadai
-  Restatruojama stiuko lipdyba
-  Lietaus nuvedimo sistemų remontas
-  Sanuojantis tinkas
-  Projektuojami nauji elementai

-  Esamo žemės paviršiaus kontūras
-  Statinių statybos zonos esamo paviršiaus žemės paviršiaus vid. alt. **100.99**
-  Projektuojamo žemės paviršiaus vid. alt. **101.00**
-  Projektuojamo žemės paviršiaus kontūras

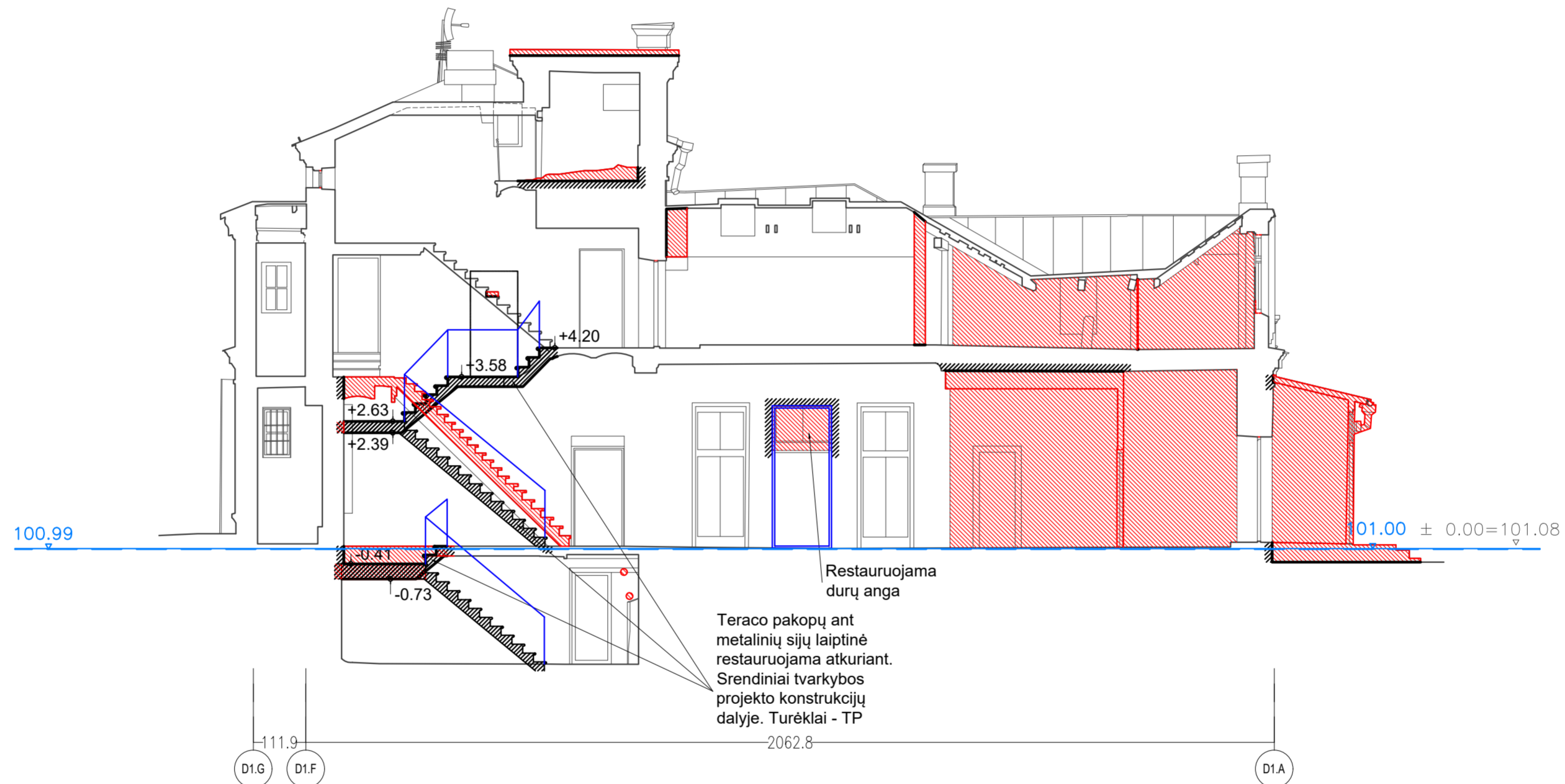

PASTABOS:

1. Matmenys nurodyti milimetrais;
2. Aukščiai nurodyti metrais;
3. Projektuojamo pastato ±0.00 altitudė priimta pirmo aukšto grindų lygis;
4. Radas neatitiktumų sprendinius tikslinti su projektuotojais;
5. Sprendiniai gali būti tikslinami darbo projekto metu;
6. Vykdydami techninio darbo projekto rengimo ar statybos darbus, visus matmenis būtina sutikslinti. Brėžiniai gali koreguotis. Statybos ir projektavimo dalyviai pastebėję neatitiktumus ar galimybę optimizuoti pateiktus sprendinius, turi pranešti Projektuotojui ir Statytojui;
7. Projekte numatyti reikalavimai medžiagoms, gaminiams, darbų vykdymui pagal turimus pradinis duomenis. Statybos metu atsiradus nenumatytoms aplinkybėms, šie reikalavimai gali būti patikslinti projekto vykdymo priežiūros metu;
8. Prieš užsakant apdailos medžiagas ir gaminius (tėpa, spalvą ir t.t.) būtina suderinti su projekto autoriumi, statinio autorinės priežiūros metu;
9. Visos statybos ir apdailos medžiagos turi atitikti LR galiojančius priešgaisrinės saugos ir higienos reikalavimus bei turėti atitiktis sertifikatus;
10. Reikalavimai langams, lauko durims tikslinami Techninio darbo projekto metu;
11. Visos pagalbinės patalpos turi būti įrengtos vadovaujantis STR 2.02.02:2004 "Visuomeninės paskirties statiniai";
12. Įrengtos atitvaros turi atitikti STR 2.01.07:2003 "PASTATŲ VIDAUS IR IŠORĖS APLINKOS APSAUGA NUO TRIUKŠMO" reikalavimus;
13. Inžinerinių tinklų angos pertvarose projekte nenumatomos - jos numatomos techninio darbo projekto metu arba daromos statybų metu jau įrengtose pertvarose;
14. Šildymo, vėdinimo, vandentiekio - nuotekų ir kt. inž. tinklų angos sienose ir pertvarose turi būti sandariai užtaisomos paklojus komunikacijas;
15. Atitvarų sudėtinų suksnių detales ir įrengimo mazgus žiūr. projekto konstrukcinėje dalyje;
16. Visi techniniame projekte nenumatyti ir neįvertinti darbai, tačiau būtini įgyvendinti, kad sprendiniai atitiktų teisės aktų reikalavimus, kuriuos galėjo ir privalejo numatyti statybos rangovas, atliekami statybos rangovo sąskaita;
17. PROJEKTAS SPRENDINIUS GALIMA KEISTI TIK GAVUS PROJEKTO AUTORIAUS SUTIKIMĄ;
18. PROJEKTAS DETALIZUOJAMAS DARBO PROJEKTO RENGIMO METU;
19. Statybų metu turi būti pateikti pastatų fasadų tinko ir stogo apdailos medžiagų gyvi pavyzdžiai derinimui. Medžiagų derinimui turi būti iškvieštas kultūros paveldo departamento specialistas ir projekto autorias;
20. Medžiagų pavyzdžiai pateikiami ne mažesni nei 100 x 100 cm dydžio.

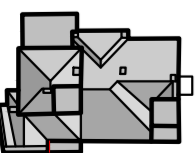
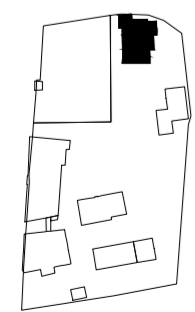

0	2026 06	Statybos leidimui
LAIDA	IŠLEIDIMO DATA	LAIIDOS STATUSAS. KEITIMO PRIEŽASTIS (JEI TAIKOMA)
1MP UAB „Metras perimetras“ Vaidilutės g. 79 LT-10100, Vilnius el. p.: info@1mp.lt		STATINIO PROJEKTO PAVADINIMAS Administracinių pastatų, svečių namų ir gydymo pastato Vytauto g. 15., Vilniuje, rekonstravimo ir statybos projektas
A1132.0869	SPV	Ramūnas Buitkus
H E I M A Studija "Heima", MB, 304116286 info@heima.lt T. Ševčankos g. 16K 03111 Vilnius +3706107890		
A2145	SPDV	Tomas Vaičiulis
	Arch.	Povilas Daugis
	Arch.	Julius Bilionas
	Arch.	Evelina Ažuolaitytė
	Arch.	Justinas Malinauskas
LT	STATYTOJAS	UAB "Wealthgrow", im. k. 305049050 Anlano Tumėno g. 4, LT-01109 Vilnius Tel. nr. +37061238303
DOKUMENTO PAVADINIMAS Pietų fasadas 4/4 Pjūvis A-A		LAIDA
DOKUMENTO ŽYMUO VYT15-00-PP-SA-3.31		LAPAS 1
		LAPŲ
		1

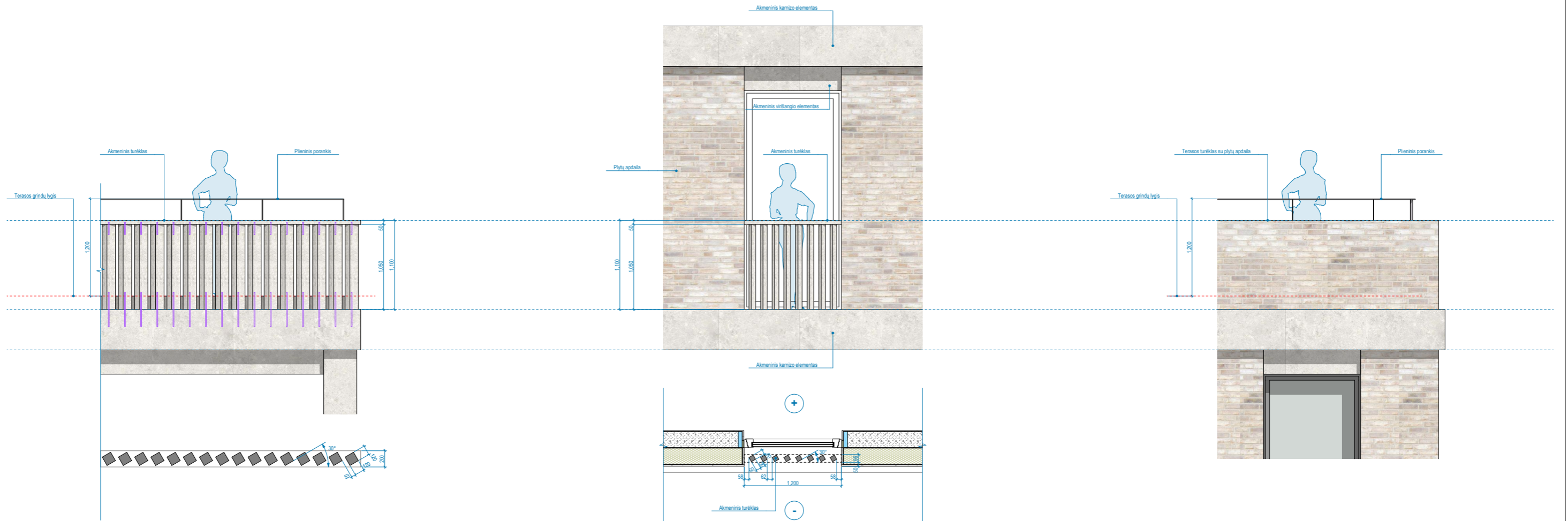

KORPUSŲ V1.1, V1.2 TERASŲ TURĖKLŲ ORIENTUOTŲ Į VIEŠĄJĄ ERDVĘ PRINCIPINĖ DETALĖ

KORPUSŲ V1.1 - V1.5 PRANCŪZIŠKŲ BALKONŲ TURĖKLŲ PRINCIPINĖ DETALĖ

KORPUSŲ V1.1 - V1.5 TERASŲ ORIENTUOTŲ Į KIEMUS TURĖKLŲ PRINCIPINĖ DETALĖ

0	2026 06	Statybos leidimui	
LAIDA	IŠLEIDIMO DATA	LAIDOS STATUSAS. KEITIMO PRIEŽASTIS (JEI TAIKOMA)	
1MP		UAB „Metras perimetras“ Vaidilutės g. 79 LT-10100, Vilnius el. p.: info@1mp.lt	
A1132,0869	SPV	Ramūnas Buitkus	
HEIMA		Studija "Heima", MB, 304116286 info@heima.lt T. Ševčenkos g. 16K 03111 Vilnius +37060107890	
A2145	SPDV	Tomas Vaičiulis	STATINIO PROJEKTO PAVADINIMAS Administracinių pastatų, svečių namų ir gydymo pastato Vytauto g. 15., Vilniuje, rekonstravimo ir statybos projektas
	Arch.	Povilas Daugis	
	Arch.	Julius Biliūnas	
	Arch.	Evelina Ažuolaitytė	
	Arch.	Justinas Malinauskas	
	Arch.	Sigita Tauraitė	
LT	STATYTOJAS	UAB "Wealthgrow", įm. k. 305049050 Antano Tumėno g. 4, LT-01109 Vilnius Tel. nr. +37061238303	
DOKUMENTO PAVADINIMAS			LAIDA
Balkonų ir terasų turėklų detalizacija			0
DOKUMENTO ŽYMUO			LAPAS
VYT15-00-PP-SA-4.1			LAPŲ
			1
			1

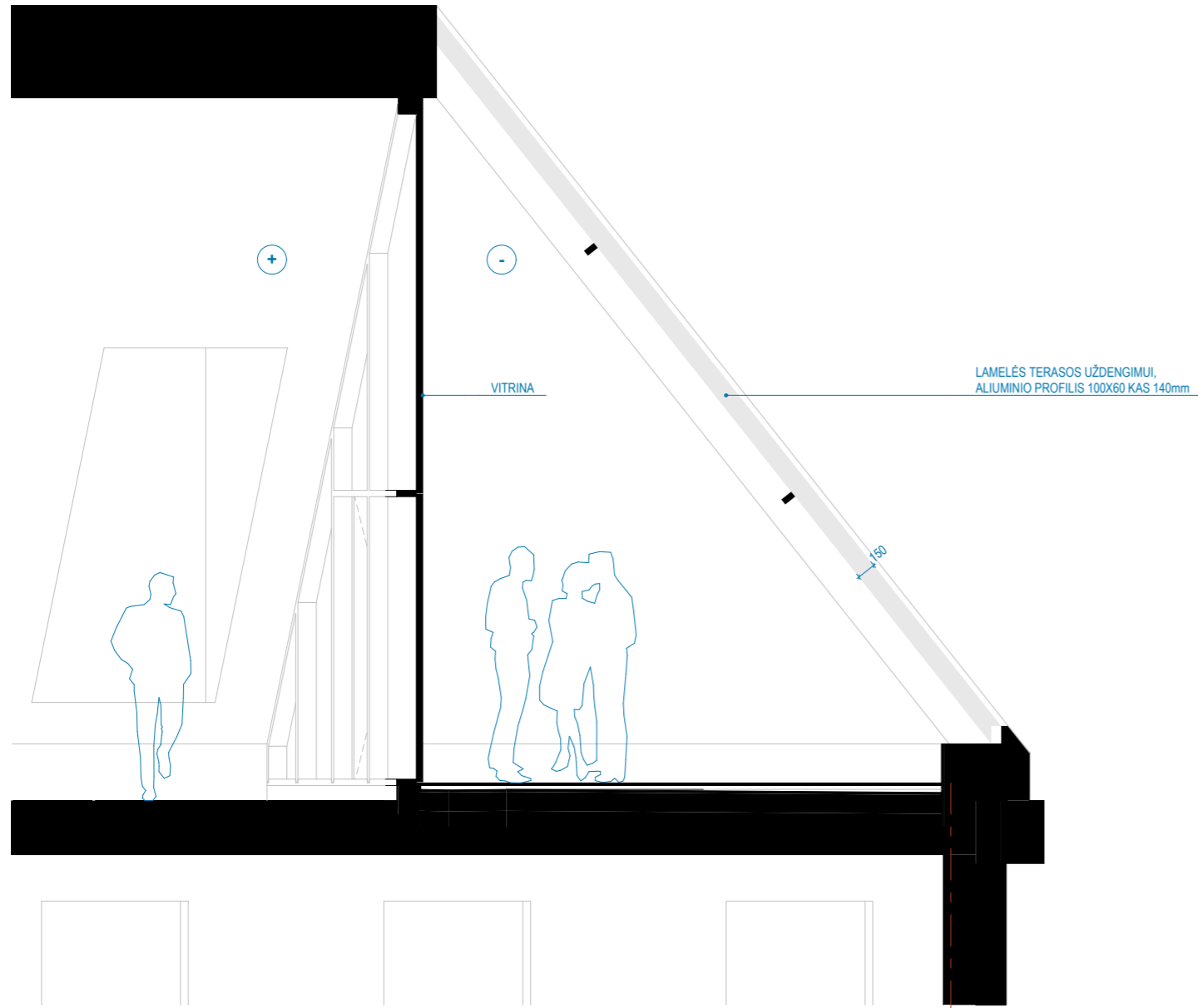

PJŪVIS A-A

B PASTATOMANSARDOS TERASOS UŽDENGIMO PRINCIPINĖ SCHEMA

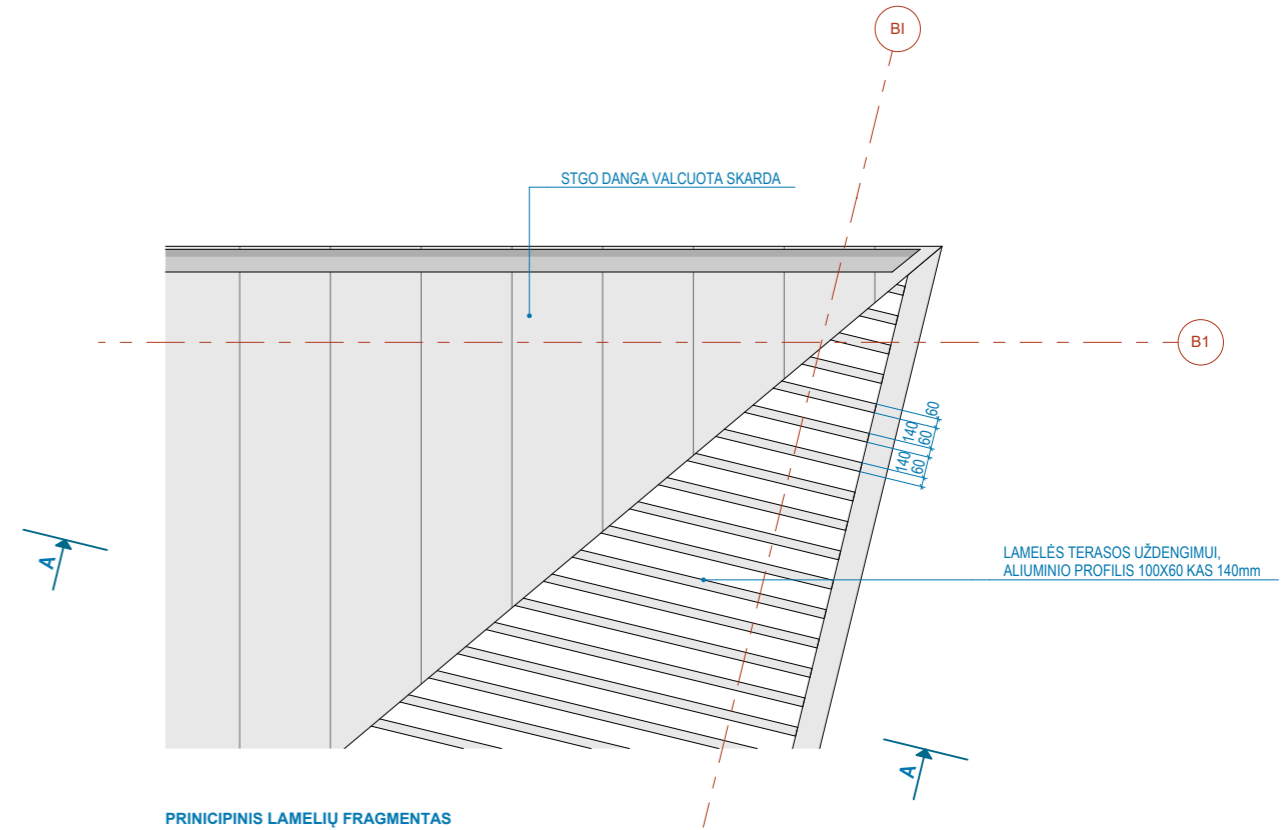

0	2026 06	Statybos leidimui	
LAIDA	IŠLEIDIMO DATA	LAIDOS STATUSAS. KEITIMO PRIEŽASTIS (JEI TAIKOMA)	
1MP		UAB „Metras perimetras“ Vaidilutės g. 79 LT-10100, Vilnius el. p.: info@1mp.lt	
A1132,0869	SPV	Ramūnas Buitkus	
HEIMA		Studija "Heima", MB, 304116286 info@heima.lt T. Ševčenkos g. 16K 03111 Vilnius +37060107890	
A2145	SPDV	Tomas Vaičiulis	STATINIO PROJEKTO PAVADINIMAS Administracinių pastatų, svečių namų ir gydymo pastato Vytauto g. 15., Vilniuje, rekonstravimo ir statybos projektas
	Arch.	Povilas Daugis	
	Arch.	Julius Biliūnas	
	Arch.	Evelina Ažuolaitytė	
	Arch.	Justinas Malinauskas	
	Arch.	Sigita Tauraitė	
LT	STATYTOJAS	UAB "Wealthgrow", įm. k. 305049050 Antano Tumėno g. 4, LT-01109 Vilnius Tel. nr. +37061238303	
DOKUMENTO PAVADINIMAS			LAIDA
B PASTATO MANSARDOS TERASOS UŽDENGIMO PRINCIPINĖ SCHEMA			0
DOKUMENTO ŽYMUO			LAPAS
VYT15-00-PP-SA-4.2			LAPŲ
			1
			1

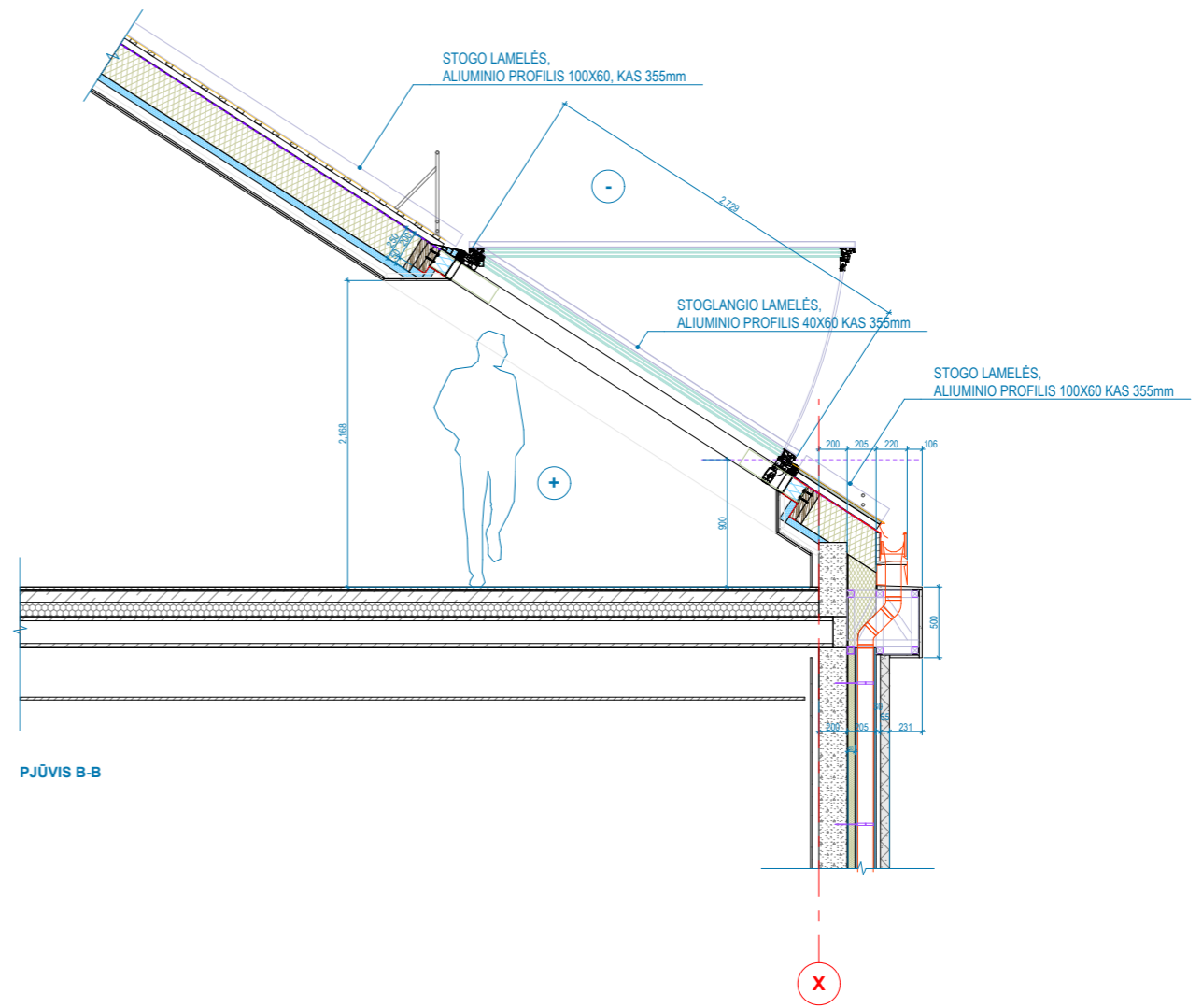
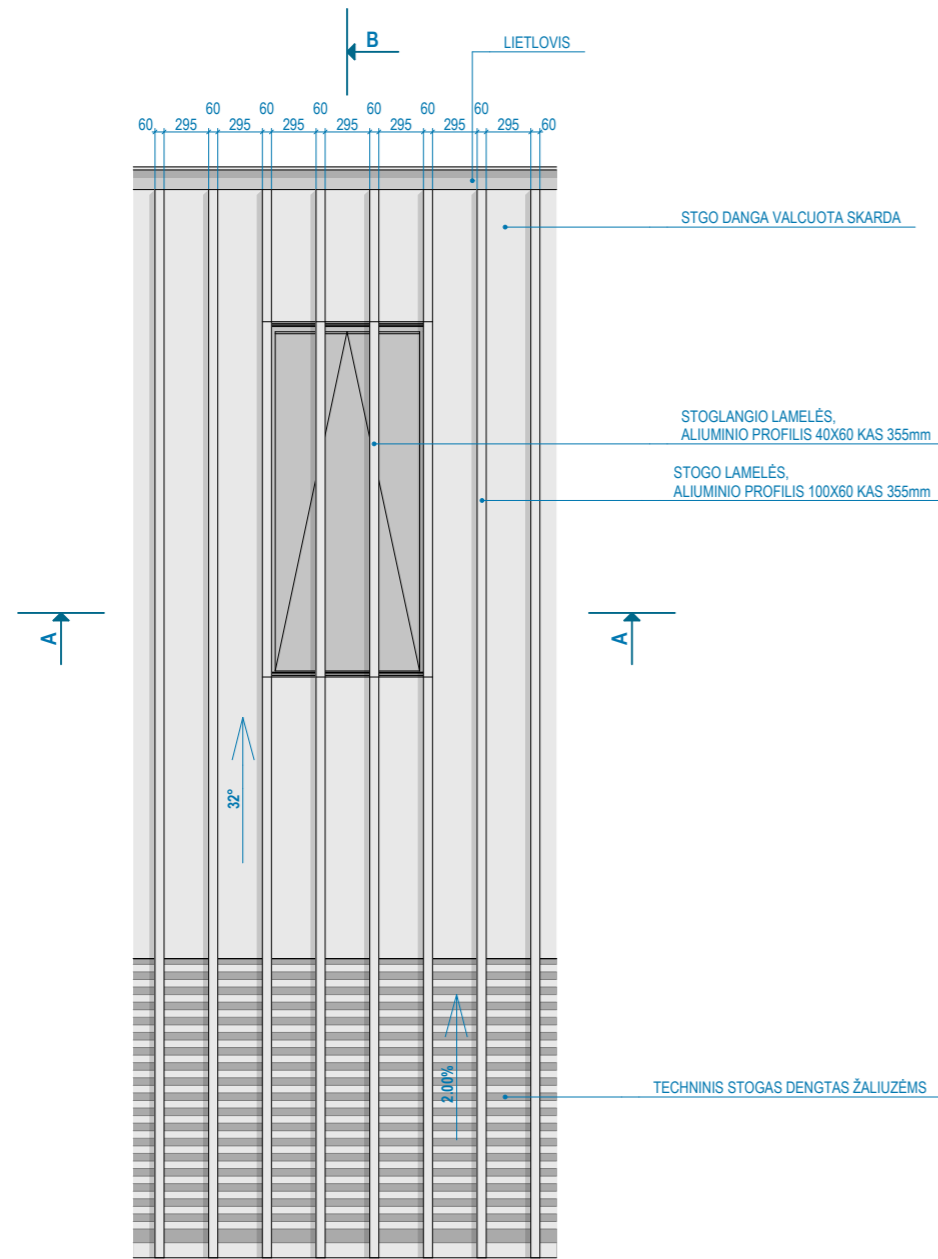

PRINCIPINIS STOGO FRAGMENTAS

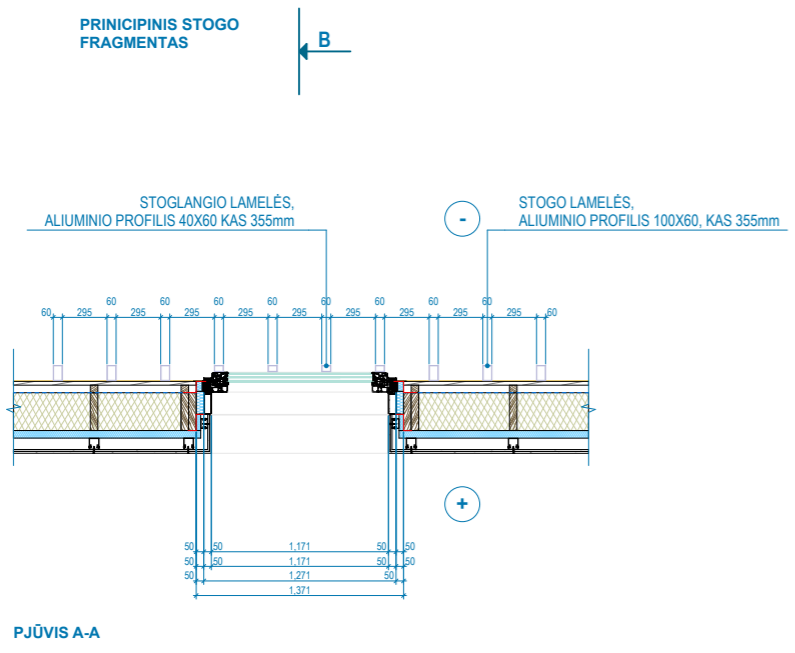

0	2026 06	Statybos leidimui	
LAIDA	IŠLEIDIMO DATA	LAIDOS STATUSAS. KEITIMO PRIEŽASTIS (JEI TAIKOMA)	
1MP		UAB „Metras perimetras“ Vaidilutės g. 79 LT-10100, Vilnius el. p.: info@1mp.lt	
A1132,0869	SPV	Ramūnas Buitkus	
HEIMA		Studija "Heima", MB, 304116286 info@heima.lt T. Ševčenkos g. 16K 03111 Vilnius +37060107890	
A2145	SPDV	Tomas Vaičiulis	
	Arch.	Povilas Daugis	
	Arch.	Julius Biliūnas	
	Arch.	Evelina Ažuolaitytė	
	Arch.	Justinas Malinauskas	
	Arch.	Sigita Tauraitė	
LT	STATYTOJAS	UAB "Wealthgrow", įm. k. 305049050 Antano Tumėno g. 4, LT-01109 Vilnius Tel. nr. +37061238303	
STATINIO PROJEKTO PAVADINIMAS		Administracinių pastatų, svečių namų ir gydymo pastato Vytauto g. 15., Vilniuje, rekonstravimo ir statybos projektas	
DOKUMENTO PAVADINIMAS		V1.2, V1.3, V1.4 KORPUSŲ STOGŲ LAMELIŲ IR STOGLANGIŲ PRINCIPINĖ SCHEMA	
DOKUMENTO ŽYMUO		VYT15-00-PP-SA-4.3	
LAPAS		LAPŲ	
1		1	



Liubarto g.

Liubarto gatvės išklotinė

1:500

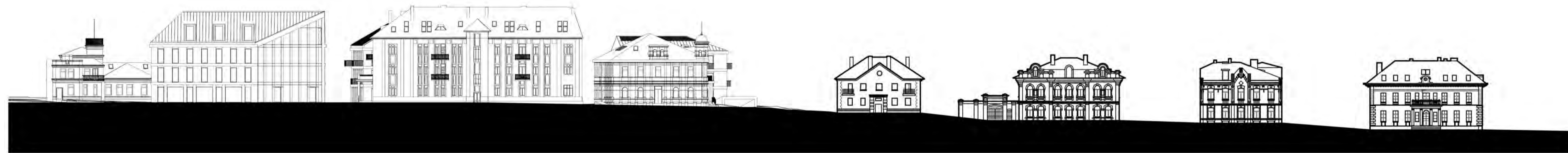

Vytauto g.

Vytauto gatvės išklotinė

1:500

0	2026 06	Statybos leidimui	
LAIDA	IŠLEIDIMO DATA	LAIDOS STATUSAS. KEITIMO PRIEŽASTIS (JEI TAIKOMA)	
1MP		UAB „Metras perimetras“ Vaičiūnės g. 79 LT-0100, Vilnius el. p. info@1mp.lt	STATINIO PROJEKTO PAVADINIMAS
A1132.0869	SPV	Ramūnas Bulkus	Administracinių pastatų, svečių namų ir gydymo pastato Vytauto g. 15, Vilniuje, rekonstravimo ir statybos projektas
HEIMA		Studija "Heima", MB, 334116206 info@heima.lt T. Ševčenkos g. 16K 03111 Vilnius +37060107890	DOKUMENTO PAVADINIMAS
A2145	SPDV	Tomas Vaičiulis	Gatvės išklotinės
Arch.		Povilas Daugis	
Arch.		Julius Bliūnas	
Arch.		Evelina Ažulaitytė	
Arch.		Justinas Malinauskas	
Arch.		Sigita Tauraitė	
LT	STATYTOJAS	UAB "Wealthgrow", j.m. k. 305049050 Antano Tumėno g. 4, LT-01109 Vilnius Tel. nr. +37061238303	DOKUMENTO ŽYMUO
			VYT15-00-PP-SA-5.1
			LAPAS LAPŲ
			1 1