



Statytojas (užsakovas):

**UAB „Trečioji kregždė“**

Projekto pavadinimas:

**Prekybos centro Vytauto Pociūno g. 8, Vilniuje, statybos projektas**

Statybos vieta:

**Vytauto Pociūno g. 8, Vilnius**

Projekto etapas:

**Projektiniai pasiūlymai**

Projektinių pasiūlymų rengėjas:

**UAB „Užupio architektai“**

Projektinių pasiūlymų autorius:

**Gediminas Jurevičius**

## TURINYS

<b>1.</b>	<b>AIŠKINAMASIS RAŠTAS</b>	
<b>2.</b>	<b>BRĖŽINIAI</b>	
2.1.	Situacijos schema	
2.2.	Transporto eismo schema	
2.3.	Sklypo planas	
2.4.	Pirmo aukšto planas	
2.5.	Antro aukšto planas	
2.6.	Trečio aukšto planas	
2.7.	Ketvirto aukšto planas	
2.8.	Antresolės planas	
2.9.	Fasadai	
2.10.	Pjūviai 1-1, 2-2, 3-3	
2.11.	Pjūviai 4-4, 5-5	
<b>3.</b>	<b>VIZUALIZACIJOS</b>	

## AIŠKINAMASISRAŠTAS

### SKLYPO PLANAS

#### 1. Bendrieji duomenys

Komercinės paskirties objektų teritorijos žemės sklypas - adresu Vytauto Pociūno g. 8 (Žemės sklypo kadastro numeris ir kadastro vietovės pavadinimas: 0101/0167:2842 Vilniaus m. k.v.), yra Vilniaus miesto vakarinėje dalyje, ties Pilaitės prospekto ir vakarinio aplinkkelio sankryža. Sklypas apribotas V. Pociūno gatvės ir būsimos naujos Sidaronių gatvės trasos raudonosiomis linijomis. Sklypo plotas 32712 m<sup>2</sup>. Šio sklypo savininkas – UAB „Trečioji kregždė“ jame planuoja suprojektuoti ir pastatyti prekybos centrą.

Prekybos centro sklypo užstatymo projektiniai pasiūlymai parengti vadovaujantis Vilniaus miesto savivaldybės tarybos patvirtintu detaliuoju planu: „Žemės sklypų kad. Nr. 0101/0167:1967; kad. Nr. 0101/0167:1757; kad. Nr. 0101/0030:58 prie Pilaitės pr., Vilniuje detalusis planas“ bei statytojo - UAB „Trečioji kregždė“ užduotimi.

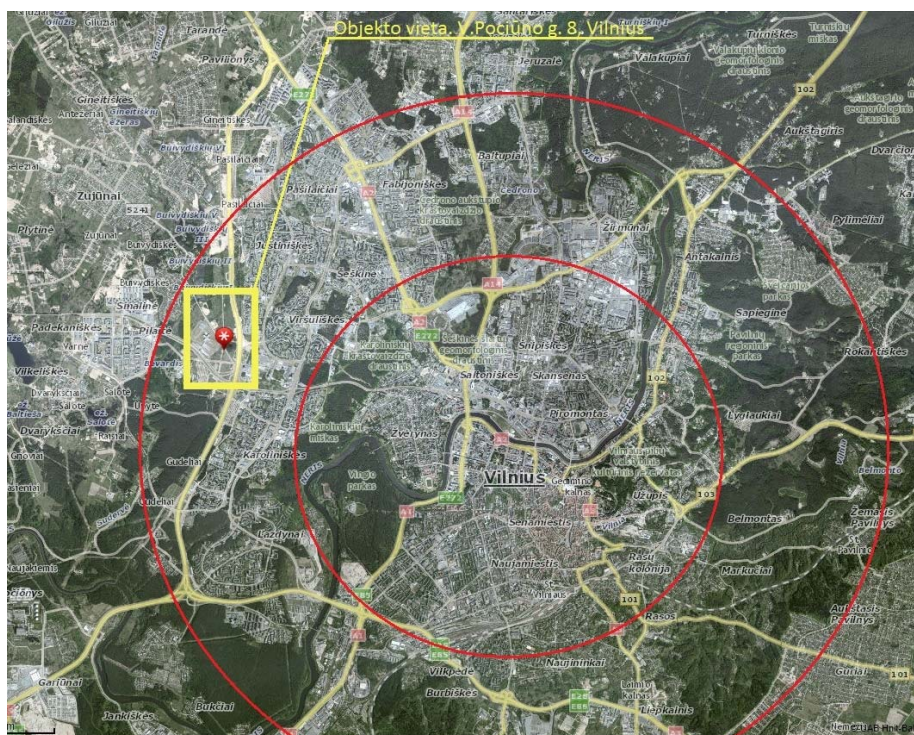

Pav. 1. Situacija Vilniaus mieste.

#### 2. Esama situacija

Projektuojamas sklypas vakarine kraštine ribojasi su neseniai pastatytos V. Pociūno gatvės raudonosiomis linijomis. Visos kitos sklypo kraštinės ribojasi su būsimos Sidaronių gatvės raudonosiomis linijomis, lanku apjuosiančiomis sklypą. Sklypo esamas reljefas sąlygiškai ramus, lengvai žemėjantis nuo šiaurinės dalies link pietrytinės kraštinės. Absoliutinės sklypo altitudės svyruoja nuo 157,00m iki 161,70m. Sklype jokio esamo užstatymo nėra. Šiuo metu sklypas nėra naudojamas, jame plyti pieva, yra savaiminio augimo medžių ir krūmų.

Ties sklypo pietine ir rytine kraštinėmis, tarp Sidaronių gatvės raudonųjų linijų ir Pilaitės prospekto bei vakarinio aplinkkelio yra suformuotas susisiekimo ir inžinerinių komunikacijų aptarnavimo objektų teritorijos sklypas adresu V.Pociūno g. 2A (Žemės sklypo kadastro numeris ir kadastro vietovės pavadinimas: 0101/0030:13 Vilniaus m. k.v.). Šio sklypo plotas - 29150 m<sup>2</sup>. Šis sklypas pagal Vilniaus miesto savivaldybės ir buvusių prekybos centro sklypo savininkų 2015 m. kovo 24 d. „Automobilių stovėjimo aikštelės ir kitų infrastruktūros objektų projektavimo, įrengimo, finansavimo ir naudojimo sutartį“ Nr. 14-334 skiriamas automobilių stovėjimo aikštelėms, iš kurių 250 vietų būtų skirtos miesto poreikiams, o likusios – prekybos centrui, - jo aprūpinimo automobilių stovėjimo aikštelėmis normatyvams užtikrinti. 2017 m. spalio 11d. Savivaldybei su UAB „Trečioji kregždė“ sudarius „Susitarimą dėl teisių ir pareigų perleidimo“, visas sutarties sąlygas iš ankstesnių sklypo nuomotojų perima UAB „Trečioji kregždė“.

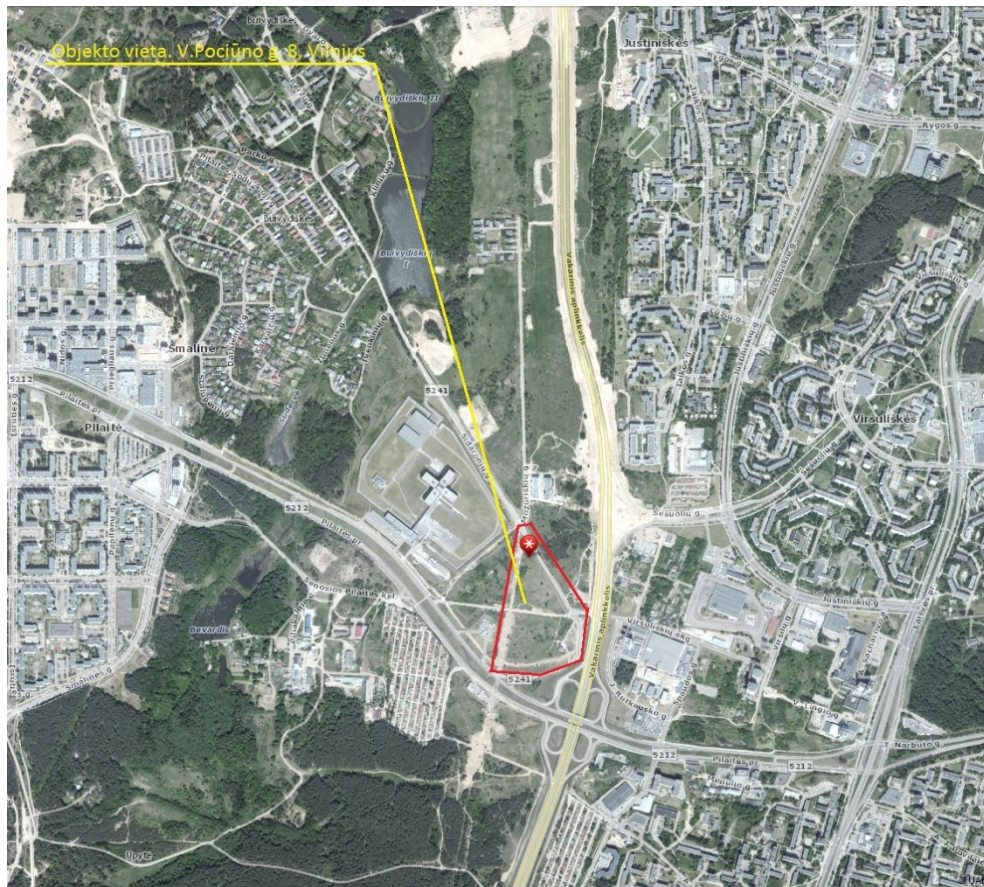

Pav. 2. Situacijos schema.

### 3. Projektinių pasiūlymų sprendiniai

Sklype projektuojamas maždaug 60.000 m<sup>2</sup> bendro ploto 4 aukštų prekybos centro pastatas, kurio dalį pirmo aukšto ir antrą aukštą (viso: apie 24.650 m<sup>2</sup> bendro ploto) užims atviros automobilių stovėjimo aikštelės. Pastatas bus polifunkcinis: be prekybos dar numatoma maitinimo, sporto paskirties patalpos ir kino salės. Pagrindiniai sklypo užstatymo rodikliai yra šie:

Pavadinimas	Mato vienetas	Kiekis	Pastabos
<b>Sklypas V.Pociūno g. 8</b>			
1. sklypo plotas	m <sup>2</sup>	32.712	
2. sklypo užstatymo plotas	m <sup>2</sup>	26.167	
3. projektuojamas sklypo užstatymo tankis	%	80	
4. projektuojamas bendrasis plotas	m <sup>2</sup>	60.000	
5. projektuojamas sklypo užstatymo intensyvumas	%	1,83	

Visi sklypo užstatymo rodikliai pilnai atitinka Žemės sklypų kad. Nr. 0101/0167:1967; kad. Nr. 0101/0167:1757; kad. Nr. 0101/0030:58 prie Pilaitės pr., Vilniuje detalų planą.

Kartu su prekybos centru numatoma suprojektuoti ir Sidaronių gatvę. Jos trasa numatoma galiojančiose jos raudonosiose linijose, pilnai išlaikant aukščiau minėto detaliojo plano sprendinius, tame tarpe sankryžų su V. Pociūno gatve sprendimai.

Automobilių patekimui įvažiavimai į pastato automobilių stovėjimo aikšteles projektuojami iš Sidaronių gatvės; iš V. Pociūno gatvės numatomas tik sunkvežimių nuvažiavimas į prekybos centro ūkinį kiemą (išvažiavimas iš jo planuojamas į Sidaronių gatvę).

Palei V. Pociūno gatvę numatoma įrengti šaligatvius, visuomeninio transporto stoteles ir dviračių taką.

Projektuojamam prekybos centrui pagal galiojančius normatyvus reikia suprojektuoti tiek automobilių stovėjimo aikštelių:

Patalpų blokas	plotas	Parkavimo norma pagal STR. 2.06.04:2014	Norminis automobilių stovėjimo vietų kiekis vnt.
Prekybos salė ir nuomos patalpos	24.400 m <sup>2</sup>	1 aut./30m <sup>2</sup> prekybos salės ploto	800
Maitinimo paskirties patalpos	3.380 m <sup>2</sup>	1 aut./15m <sup>2</sup> salės ploto	225
Kino teatrai	1830 m <sup>2</sup>	1 aut./10m <sup>2</sup> salės ploto	183
Sporto klubai	1568 m <sup>2</sup>	1 aut./30m <sup>2</sup> pagrindinio ploto	52
IŠ VISO SKLYPE (reikia pagal normas) :			1260

Viso šio nurodyto automobilių stovėjimo aikštelių kiekio prekybos centro sklype įrengti nėra galimybių – jame bus tik 821 vieta. Likusios automobilių vietos, pagal normas reikalingos prekybos centro reikmėms, bus įrengiamos gretimame infrastruktūrinės paskirties sklype pagal aukščiau minėtą infrastruktūros sutartį su miesto savivaldybe. Pastarajame sklype numatyta suprojektuoti 460 automobilių stovėjimo vietas. Tokiu būdu prekybos centro poreikiams bus suprojektuota 1281 vietų automobilių stovėjimo aikštelės.

Tame pačiame infrastruktūros sklype pagal tą pačią sutartį su miesto savivaldybe ateityje numatyta įrengti 252 automobilių stovėjimo aikštelę.

Automobilių stovėjimo aikštelėse numatytas parkavimo vietų kiekis žmonių su negalia automobiliams atitinka norminį – 4%. Iš viso suprojektuota 50 automobilių stovėjimo vietų žmonėms su negalia. Stovėjimo vietos suprojektuotos patogiausiose aikštelės dalyse, arčiausiai įėjimo į pastatą.

Automobilių aikštelėje numatyta įrengti dvi stovėjimo vietas su elektromobilių įkrovimo prieiga.

Sklype numatyta 135 dviračių stovėjimo vietos. Pagal STR 2.06.04:2014 prekybos centrams ir parduotuvėms, kurių naudingas plotas viršija 5000 m<sup>2</sup> turi būti skirta 1 vieta 300 m<sup>2</sup> pagrindinio ploto.

Patalpų blokas	Plotas m <sup>2</sup>	Parkavimo norma pagal STR 6.04:2014	Norminis dviračių stovėjimo vietų kiekis vnt.
Prekybos salė ir nuomos patalpos	40.000	1dvir./300 m <sup>2</sup> pagrindinio ploto	134
IŠ VISO SKLYPE:			134

Pravažiavimams, automobilių stovėjimo aikštelėms ir pėsčiųjų takams numatyta atitinkamos konstrukcijos betoninių trinkelų danga.

10% sklypo ploto skiriama želdynams; vejose bus pasodinta dekoratyvinių medžių ir krūmų. Pagal pastato architektūrinius sprendinius pastato fasaduose naudojamas vertikalusis želdinimas – dalis rytinio fasado bus dengiama vijokliniais augalais. Šitaip apželdinto fasado plotas – 1.700 m<sup>2</sup> Tokiu būdu kompensuojami trūkstami pagal detaliojo plano sprendinius 5% (skaičiuojant nuo sklypo ploto) želdinių.

#### 4. Pastato funkcinio ryšio, zonavimo ir architektūriniai sprendimai

Prekybos centro pastato tūris projektuojamas lygiagrečiai V. Pociūno gatvei. Formuojamas perimetrinis gatvės užstatymas leis lengvai prisitaikyti numatomai miesto plėtrai. Projektuojamas pastato tūris neagresyvus supančiai aplinkai. Pastato tūrio kompozicijoje panaudota daug plastiškų detalių. Pastato kampai užapvalinti siekiant sukurti jaukią bei patrauklią statinio formą.

Pastato pirmame aukšte suprojektuota automobilių saugojimo aikštelė, maisto prekių parduotuvė („hyperis“), prekybos bei paslaugų patalpos. Šiame aukšte projektuojamos ir visą prekybos centrą aptarnaujančios prekių padavimo rampos, atliekų konteinerių aikštelės.

Antrame aukšte projektuojama tik automobilių stovėjimo aikštelė.

Trečiame aukšte projektuojamos įvairios smulkios ir didelės parduotuvės (Apranga, Danija, Sportlandas), smulkios kavinės.

Ketvirtame aukšte greta parduotuvių, numatoma visa eilė restoranų, vaikų kavinių žaidimų kambariai, didelis apie 3000 m<sup>2</sup> batutų centras, sporto klubas, kino teatras, pastato administracinės patalpos.

Pastato vidaus erdvinės kompozicijose dominuoja banguoto kontūro pėsčiųjų gatvė-galerija. Trečią ir ketvirtą aukštus jungia natūralia šviesa apšviesti erdvūs holai, kuriuose numatyti vertikalūs ryšiai – eskalatoriai panoraminiai liftai. Plastiški motyvai dominuoja ne tik planinėje prekybos centro struktūroje, bet ir išsiveržia į pastato išorę.

Pastato tūrinė-erdvinė kompozicija plastiška, dominuoja užapvalinti tūriai.

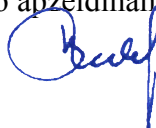

Fasado apdailai panaudota šviesiai pilkos spalvos armuota cementinė plokštė. Tarpuose tarp apdailinių plokščių sumontuota vidinė fasado apšvietimo sistema, panaudojant naujausias LED technologijas. Pagrindinių patekimų į pastatą fragmentai, vitrinos ir langai projektuojami iš elementinių stiklo-aliuminio konstrukcijų. Apdailos plokščių išdėstymo grafika suteiks pastato tūriui išskirtinumo aplinkoje. Minimalus reklaminių užrašų kiekis ir fasado išskirtinis apšvietimas dar labiau išryškins pastato architektūrinę plastiką. Dalis pastato fasado apželdinama vijokliniais augalais.

Projekto vadovas

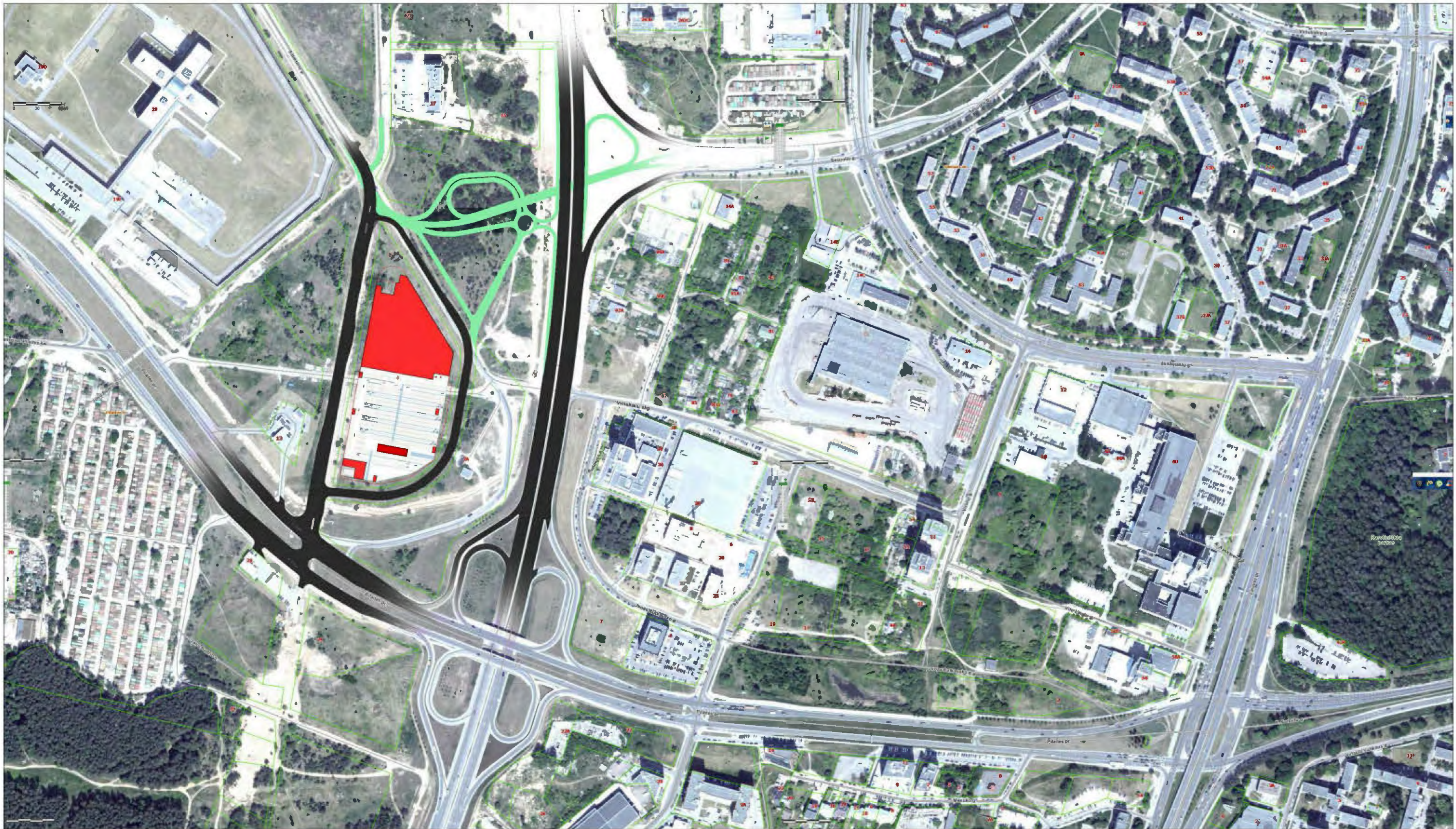

Raimondas Palubeckis



ATESTATO Nr.		UAB "UŽUPIO ARCHITEKTAI"			PREKYBOS CENTRAS. VYTAUTO POČIŪNO G. 8, VILNIUS. PROJEKTIŅIAI PASIŪLYMAI		
A 043		Proj. vad.	R. Palubeckis		2018 01	SITUACIJOS SCHEMA	
A 1590		Proj. autorius	G. Jurevičius		2018 01		
A 1473		PDV	L. Parojus		2018 01		
Etapas PP		STATYTOJAS: UAB "Trečioji kregždė"			130-UA-SP		
						LAPAS	LAPŲ
						1	1
						0	

SUTARTINIAI ŽYMĖJIMAI UŽ SKLYPO RIBŲ	
	SKLYPŲ RIBOS
	SĄTŪVŲ NAUDODOS LINIJOS PAGAL DETALIUOSIUS PLANUS
	SĄTŪVŲ NAUDODOS LINIJOS PAGAL SPECIALIUOSIUS PLANUS
	PROJEKTUOJAMŲ KELIŲ BORTAI 100.30.15
	PROJEKTUOJAMŲ KELIŲ BORTAI 100.30.15
	PROJEKTUOJAMŲ KELIŲ BORTAI 100.30.22
	PROJEKTUOJAMŲ KELIŲ BORTAI 100.30.28
	ASFALTO DANGA
	NAUJAI PROJEKTUOJAMŲ ASFALTO DANGA
	ESIMO KIVIPTYVĖS
	PERSPEKTYVINĖS GATVĖS

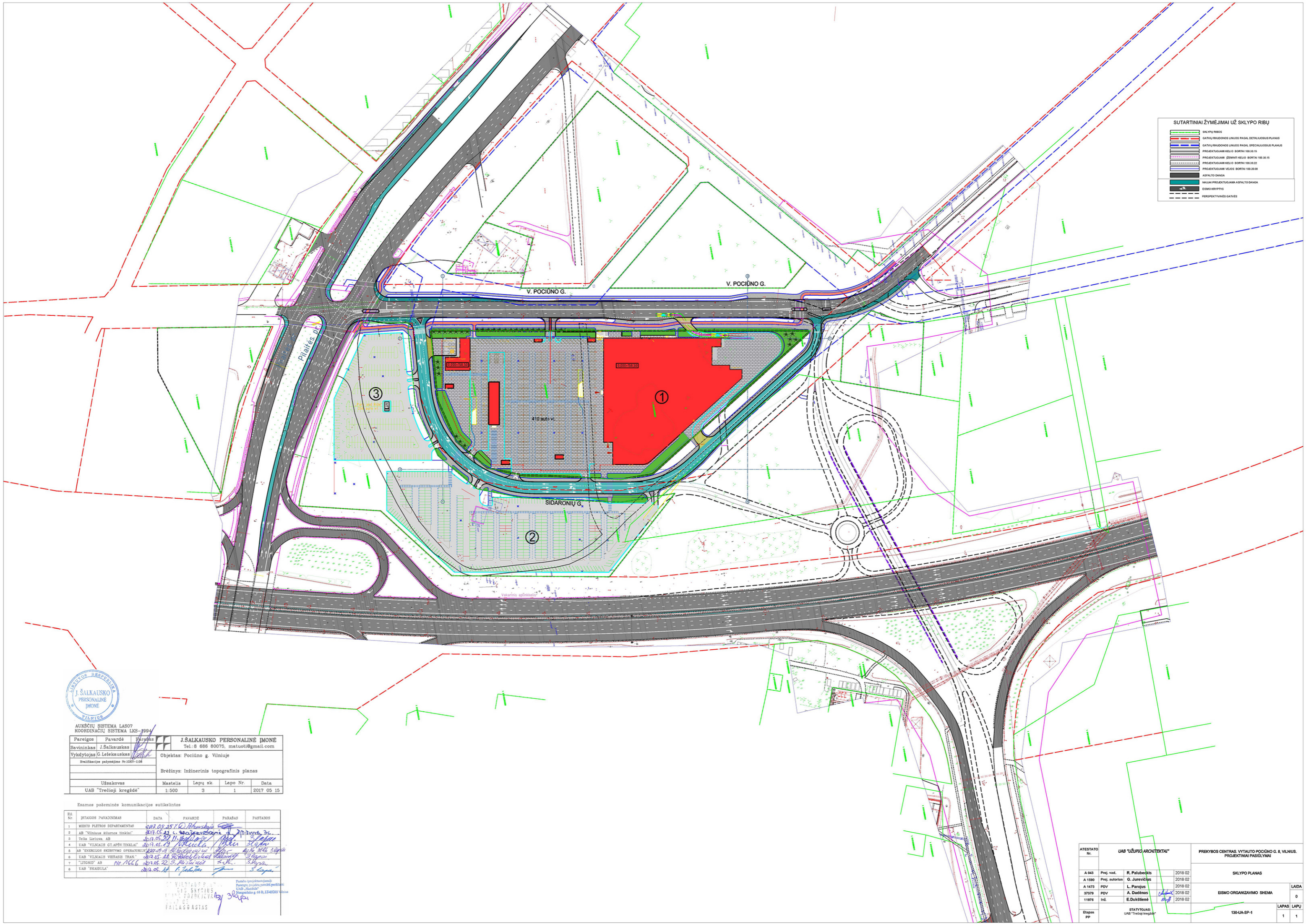

AUKŠČIŲ SISTEMA LAS07 KOORDINACIJŲ SISTEMA LKS-1994		J. ŠALKAUŠKO PERSONALINĖ ĮMONĖ Tel.: 8 686 80075, matuoti@gmail.com	
Pareigos	Pavardė	Objektas: Pociūno g. Vilniuje	
Savininkas	J. Šalkauskas	Brėžinys: Inžinerinis topografinis planas	
Vykdytojas	G. Leteckauskas	Užsakovs	
Specializacijos pažymėjimas Nr. 1267-1108		Mastelis	Lapo sk.
		1:500	3
		Lapo Nr.	Data
		1	2017 05 15

Esamos požeminės komunikacijos sutikrintos

Sl. Nr.	DETALIOS PAVADINIMAS	DATA	PAVARDĖ	PARABAS	PASTABOS
1	Miesto planavimo departamentas	2017.05.15	R. Palubekis		
2	AB "Vilniaus šilumos tinklai"	2017.05.15	G. Jurevičius		
3	Teliai Lietuva AB	2017.05.15	L. Parojus		
4	UAB "Vilniaus GT apšvi. tinklai"	2017.05.15	A. Dudas		
5	AB "ENERGIJOS SKIRSTYMO OPERATORIUS"	2017.05.15	E. Dukšienė		
6	UAB "VILNIAUS VIEŠASIS TRAN."	2017.05.15			
7	"LIGORIS" AB	2017.05.15			
8	UAB "EKAMULA"	2017.05.15			

Pasiūlymas (projektuojamas)  
 Paveikimo projektą patvirtinti perdavimas  
 UAB "Ekamula"  
 Priešpriešinė g. 68 B, LT-01003  
 FAJLASO AUTAS

ATESTATO Nr.		UAB "UŽUPIŲ ARCHITEKTAI"		PREKYBOS CENTRAS, VYTAUTO POCIŪNO G. 8, VILNIUS. PROJEKTOVIMAS PASIŪLYMAI	
A 043	Proj. vad.	R. Palubekis	2018 02	SKLYPO PLANAS	
A 1590	Proj. autorius	G. Jurevičius	2018 02		
A 1473	PDV	L. Parojus	2018 02		
37379	PDV	A. Dudas	2018 02	EISMO ORGANIZAVIMO SCHEMA	
11976	Inž.	E. Dukšienė	2018 02		
Esamos PP	STATYTOJAS:	UAB "Trečioji kregždė"		130-UIA-SP-1	LAPAS LAPŲ
				1	1

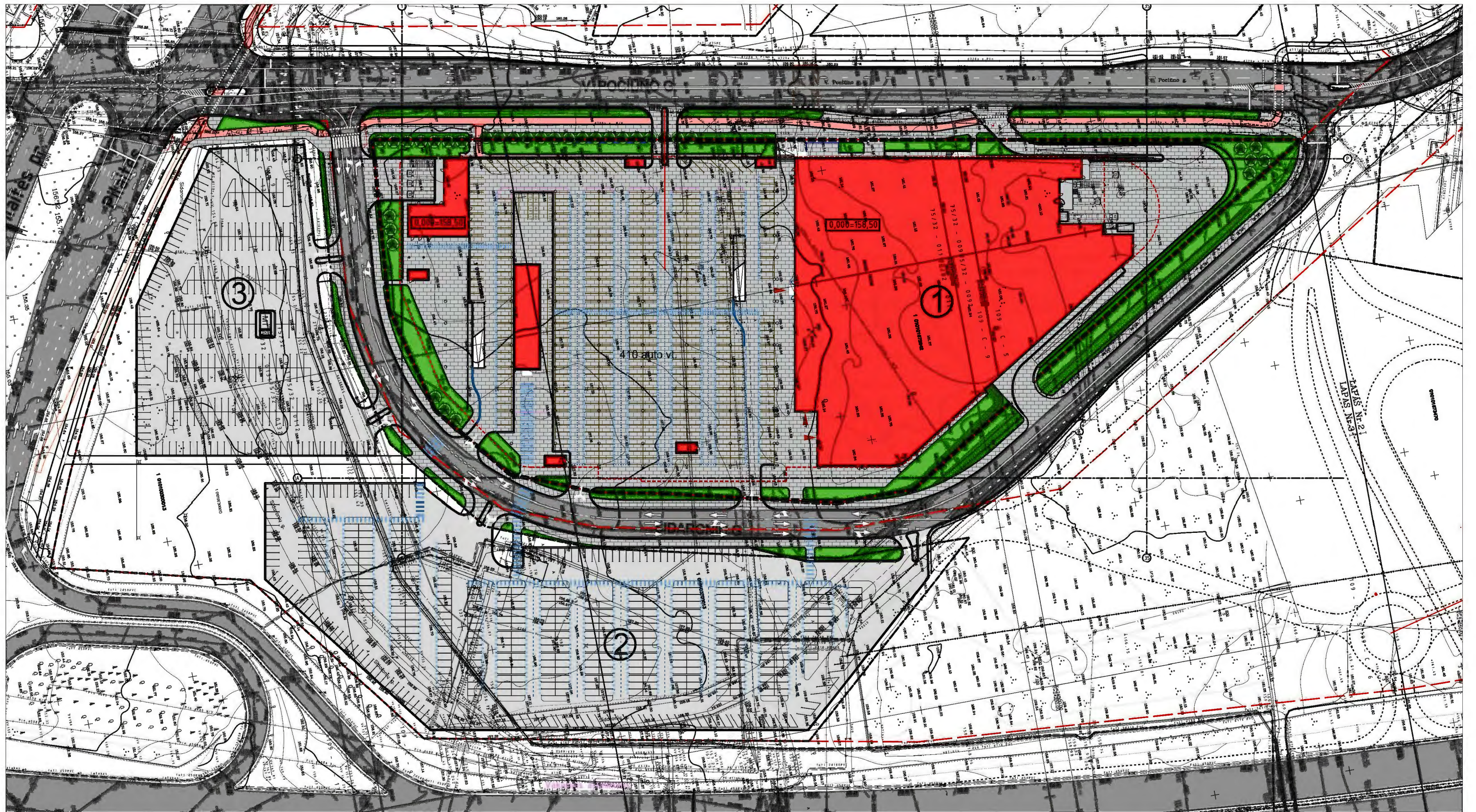

SUTARTINIAI ŽYMĖJIMAI:

- |  |   |
|--|---|
| <ul style="list-style-type: none"> <li>▬▬▬▬▬ SKLYPŲ RIBOS</li> <li>— — — — — GATVĖS RAUDONOSIOS LINIJOS PAGAL DETALIUOSIUS PLANUS</li> <li>— — — — — PASTATO UŽSTATYMO KONTŪRAS</li> </ul> | <ul style="list-style-type: none"> <li>■ ASFALTBETONIO DANGA</li> <li>■ BETONINIŲ TRINKELIŲ DANGA</li> <li>■ DVIRAČIŲ TAKŲ DANGA</li> <li>■ VEJA</li> <li>● SODINAMI MEDŽIAI</li> </ul> |
|--|---|
- 
- |   |  |
|---|--|
| ① | PREKYBOS CENTRO PASTATAS<br>60000m <sup>2</sup> BENDRO PLOTO                   |
| ② | 460 VIETŲ AUTOMOBILIŲ STOVĖJIMO<br>AIKŠTELĖ (PREKYBOS CENTRO REIKMĖMS)         |
| ③ | 252 VIETŲ AUTOMOBILIŲ STOVĖJIMO<br>AIKŠTELĖ (MIESTO REIKMĖMS PAGAL SUSITARIMĄ) |

SKLYPO UŽSTATYMO RODIKLIAI:

	PREKYBOS CENTRO SKLYPAS	INFRASTRUKTŪROS PASKIRTIES SKLYPAS
PLOTAS	32 712 m <sup>2</sup>	29 150 m <sup>2</sup>
UŽSTATYMO PLOTAS	26169,6 m <sup>2</sup>	-
UŽSTATYMO TANKIS	80%	-
PASTATO BENDRASIS PLOTAS	60000 m <sup>2</sup>	-
UŽSTATYMO INTENSIVUMAS	1,83	-
ŽELDYNŲ KIEKIS	3276 m <sup>2</sup> (10%)	-
PASTATO AUKŠTIS	33 m (191,50)	-
AUTOMOBILIŲ STOVĖJIMO VIETŲ SKAIČIUS	821	712
T.T. PREKYBOS C. POREIKIAMS	821	460
MIESTO POREIKIAMS		252

ATESTATO Nr.	UAB "UŽUPIO ARCHITEKTAI"			PREKYBOS CENTRAS, VYTAUTO POČIŪNO G. 8, VILNIUS. PROJEKTINGIAI PASIŪLYMAI
A 043	Proj. vad.	R. Palubeckis	2018 01	SKLYPO PLANAS
A 1590	Proj. autorius	G. Jurevičius	2018 01	
A 1473	PDV	L. Parojus	2018 01	
	STATYTOJAS: UAB "Trečioji kregždė"			DANGŲ PLANAS
Etapas PP	130-UA-SP-1			LAI DA
				0
				LAPAS
				LAPŲ
				1
				1



Bendri pastato rodikliai		1 aukštas	2 aukštas	3 aukštas	4 aukštas	4 aukšt. antresolė	viso:	
Pastato bendras plotas (be 2a parkingo, be laiptinių, be liftų plotų)		(m²)	10117,00	885,00	23398,00	22820,00	2780,00	60000,00

ATESTATO Nr.	<b>UAB "UŽUPIO ARCHITEKTAI"</b>		OBJEKTAS:	PREKYBOS CENTRAS. VYTAUTO POČIŪNO G. 8, VILNIUS. PROJEKTINGAI PASIŪLYMAI	
A 043	Proj. vad.	R. Palubeckis	BRĖŽINYS:	AUKŠTO PLANAS ALT. 0,000	
A 1590	Proj. autorius	G. Jurevičius			LAIDA
					0
Etapas	STATYTOJAS:		BRĖŽINIO NUMERIS:	M 1:1000	
PP	UAB "Trečioji krogždė"		130-LA-AS-1	LAPAS	LAPŲ
				1	1

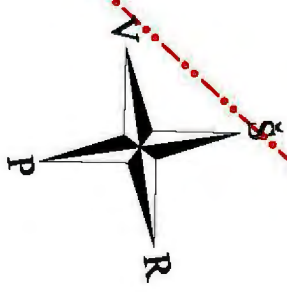
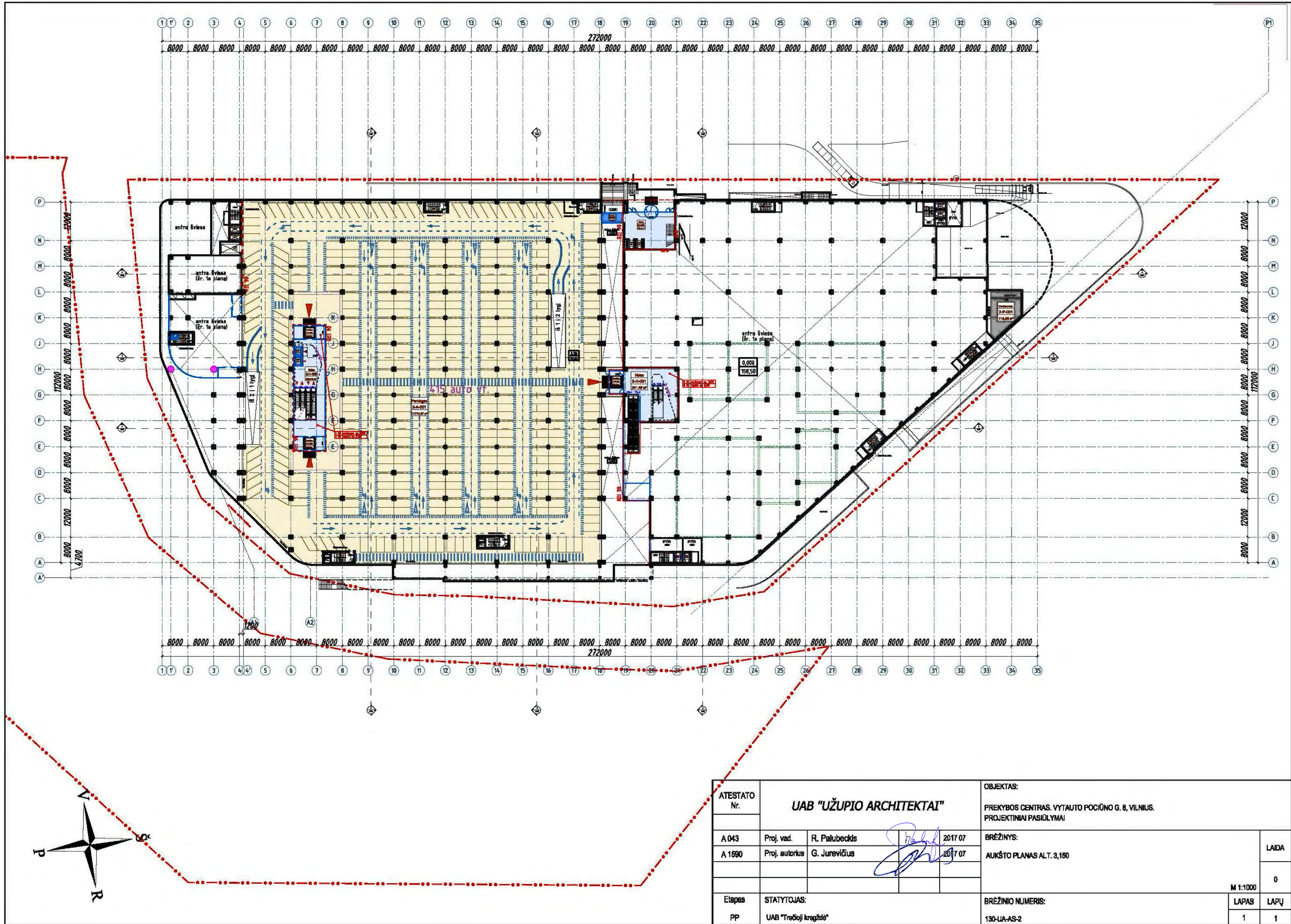

ATESTATO Nr.		<b>UAB "UŽUPIO ARCHITEKTAI"</b>		OBJEKTAS:	
A 043		Proj. vad.	R. Palubeckis	PREKYBOS CENTRAS. VYTAUTO POČIŪNO G. 8, VILNIUS. PROJEKTIŅAI PASIŪLYMAI	
A 1590		Proj. autorius	G. Jurevičius	BRĒŽINYS:	
				AUKŠTO PLANAS ALT. 3,150	
Etapas		STATYTOJAS:		BRĒŽINIO NUMERIS:	
PP		UAB "Trečioji krogždė"		130-UA-AS-2	
				LAIDA	
				0	
				M 1:1000	
				LAPAS	LAPŲ
				1	1

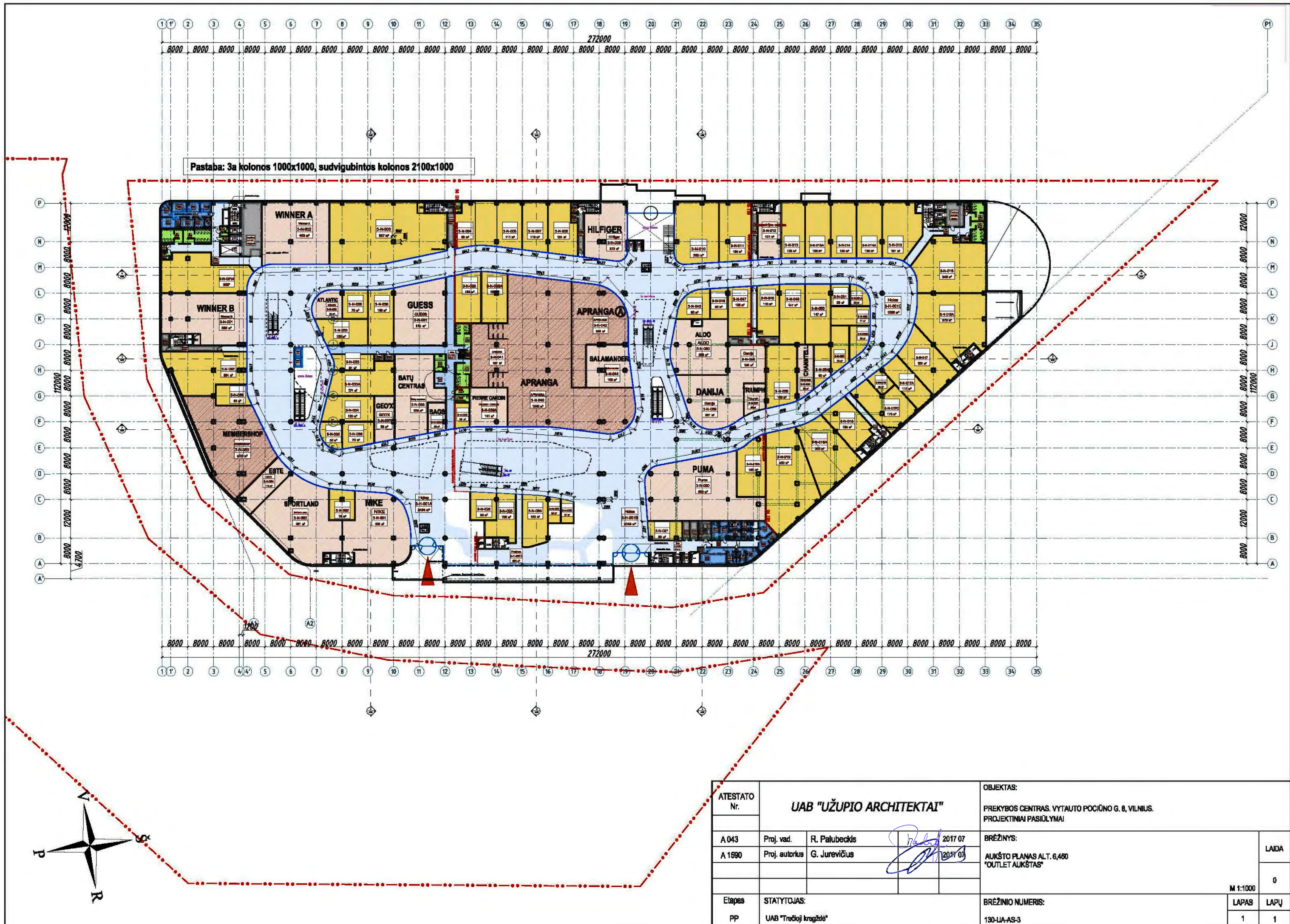

Pastaba: 3a kolonos 1000x1000, sudvigubintos kolonos 2100x1000

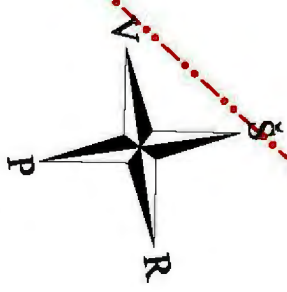

ATESTATO Nr.		<b>UAB "UŽUPIO ARCHITEKTAI"</b>		OBJEKTAS:	
				PREKYBOS CENTRAS. VYTAUTO POČIŪNO G. 8, VILNIUS. PROJEKTIŅAI PASIŪLYMAI	
A 043	Proj. vad.	R. Palubeckis	2017 07	BRĒŽINYS:	LAIDA
A 1590	Proj. autorius	G. Jurevičius	2017 07	AUKŠTO PLANAS ALT. 6,460 "OUTLET AUKŠTAS"	
Etapas		STATYTOJAS:		BRĒŽINIO NUMERIS:	
PP		UAB "Trečioji krogždė"		130-UA-AS-3	
				M 1:1000	0
				LAPAS	LAPŲ
				1	1



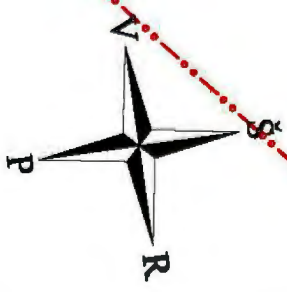

ATESTATO Nr.		<b>UAB "UŽUPIO ARCHITEKTAI"</b>		OBJEKTAS:	
A 043		Proj. vad.	R. Palubeckis	PREKYBOS CENTRAS. VYTAUTO POČIŪNO G. 8, VILNIUS. PROJEKTIŅAI PASIŪLYMAI	
A 1590		Proj. autorius	G. Jurevičius	BRĖŽINYS:	LAIDA
				AUKŠTO PLANAS ALT. 16,650 ir 17,650	D
Etapas		STATYTOJAS:		BRĖŽINIO NUMERIS:	M 1:1000
PP		UAB "Trešioji krogždė"		130-LA-AS-6	LAPAS LAPŲ
					1 1

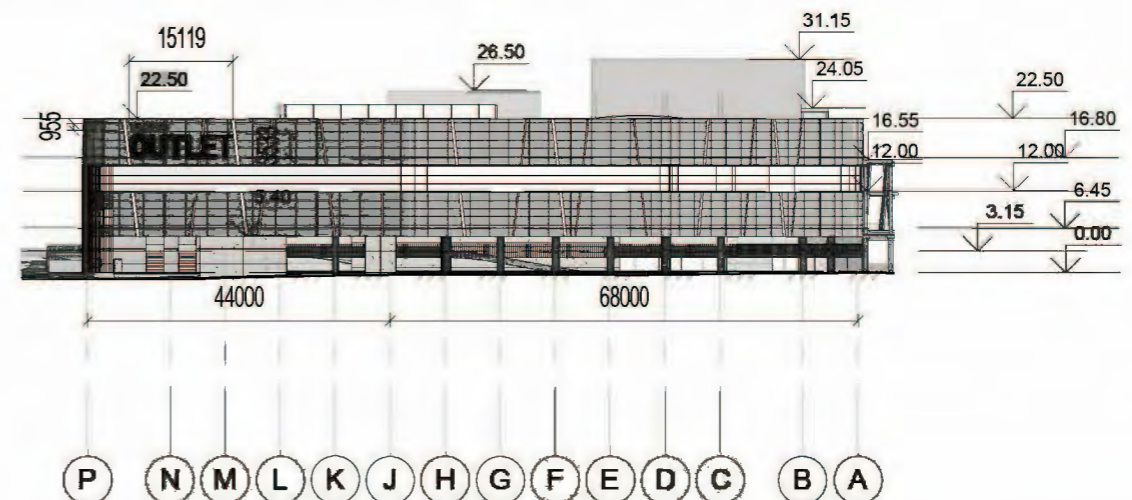
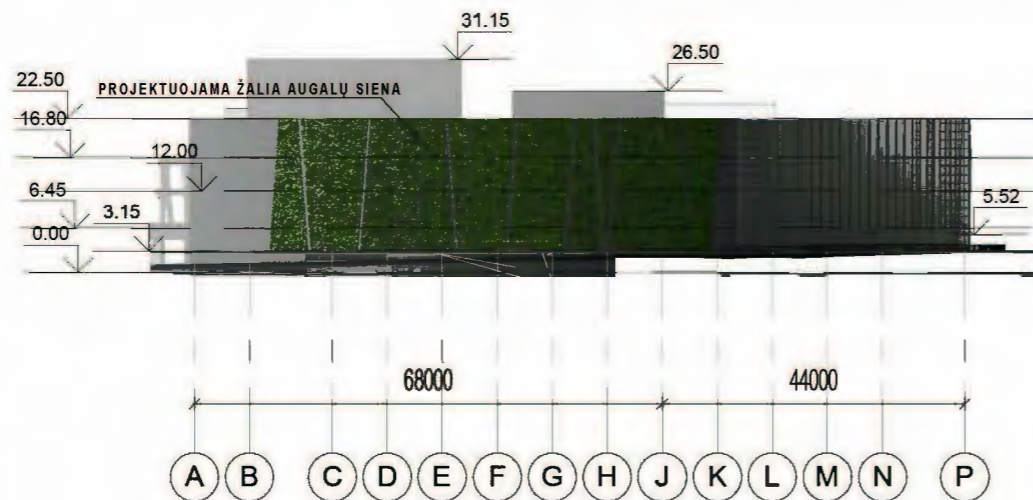
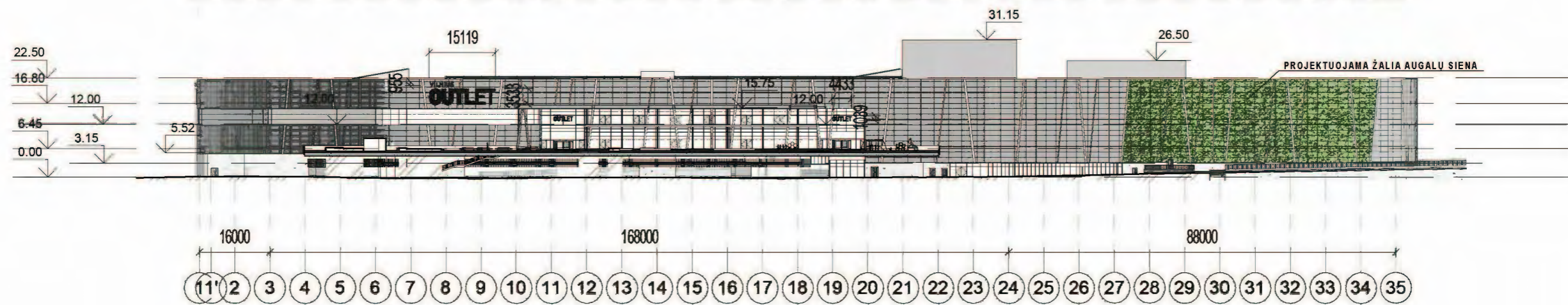
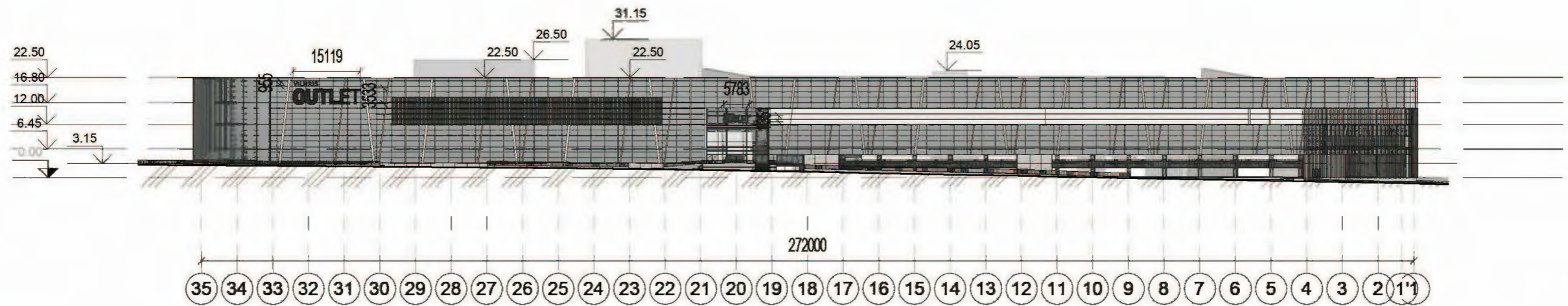

Atestato Nr.	UAB "UŽUPIO PROJEKTAI"		STATINYS: PREKYBOS CENTRAS. VYTAUTO POČIŪNO G. 8, VILNIUS. PROJEKTIŅIAI PASIŪLYMAI.	
A043	Proj. vad.	R. Palubeckis	2017 07	BRĒŽINYS FASADA I 35-1, 1-35, A-P, P-A
1590A	Proj. autor	G. Jurevičius	2017 07	
Etapas	PP			1 : 1000
	STATYTOJAS: UAB "TREČIOJI KREGŽDĖ"		ŽYMUO: 130-UA-AS-7	LAPAS LAPŲ 1 1

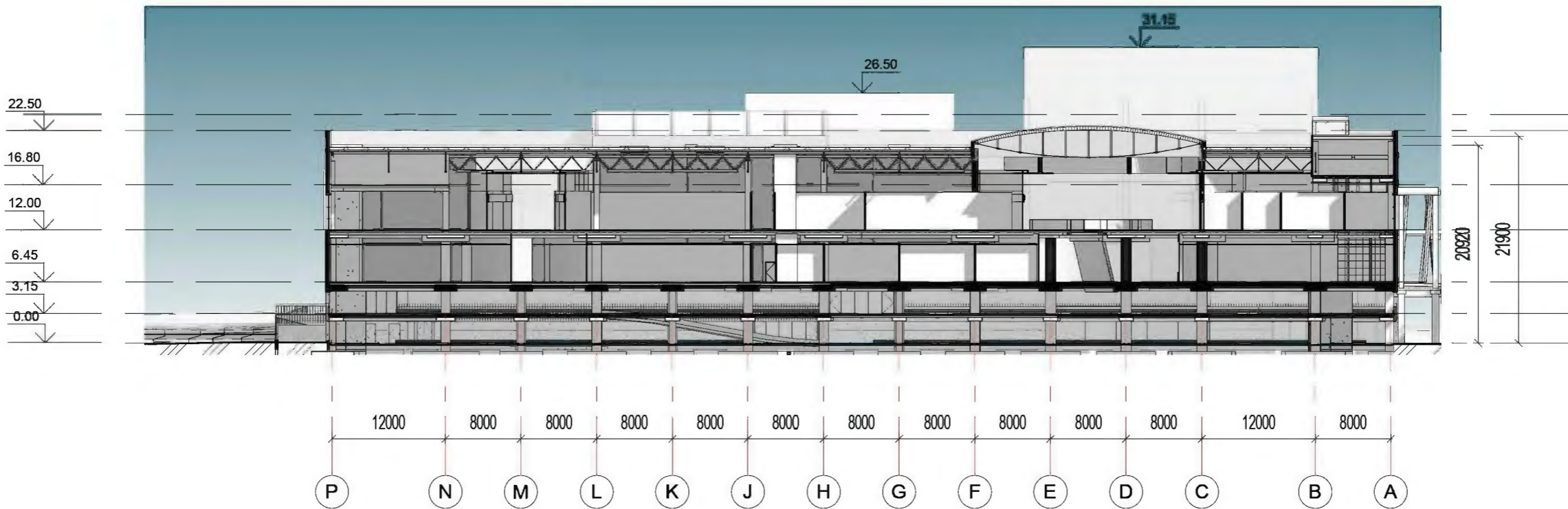
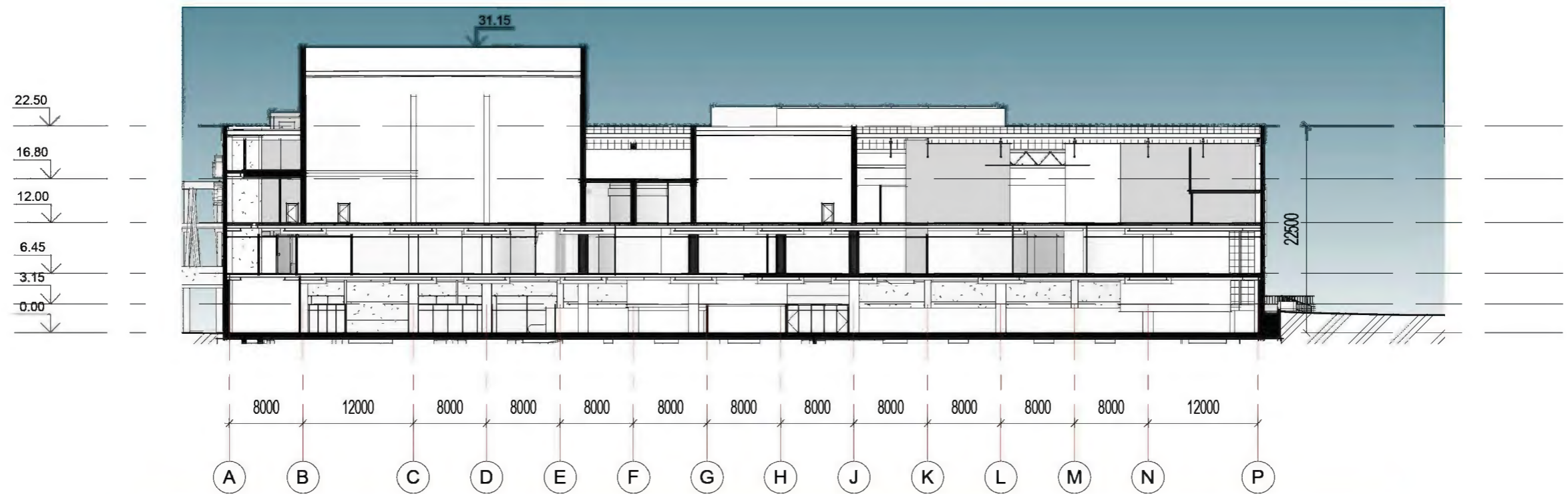

Atestato Nr.	UAB "UŽUPIO PROJEKTAI"		STATINYS: PREKYBOS CENTRAS. VYTAUTO POČIŪNO G. 8, VILNIUS. PROJEKGINIAI PASIŪLYMAI.		
A043	Proj. vad.	R. Palubeckis	2017 07	BRĖŽINYS	
1590A	Proj. autor.	G. Jurevičius	2017 07		
Etapas				1 : 500	
PP	STATYTOJAS: UAB "TREČIOJI KREGŽDĖ"		ŽYMUO: 130-UA-AS-9		
				LAPAS	LAPŲ
				1	1

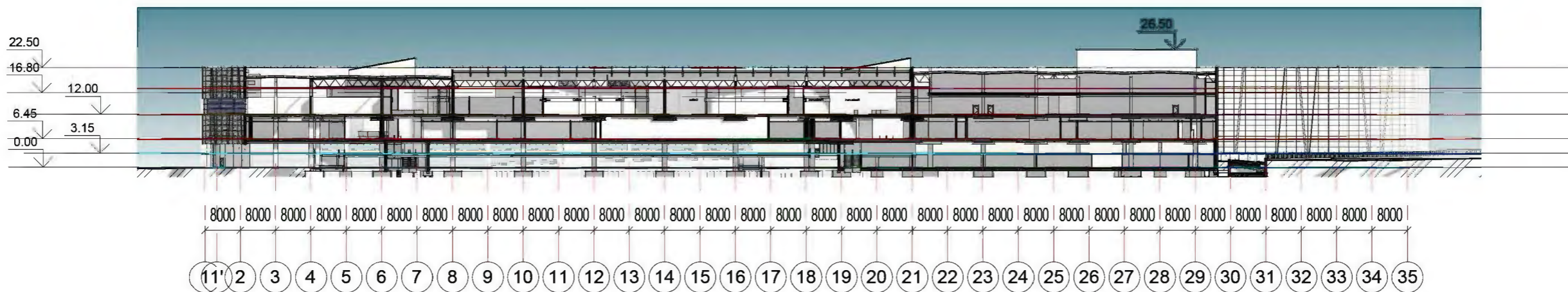
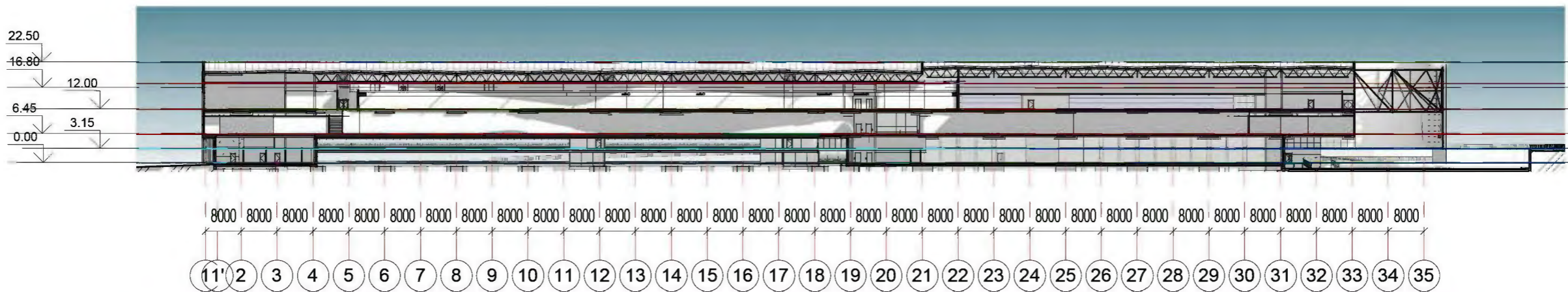
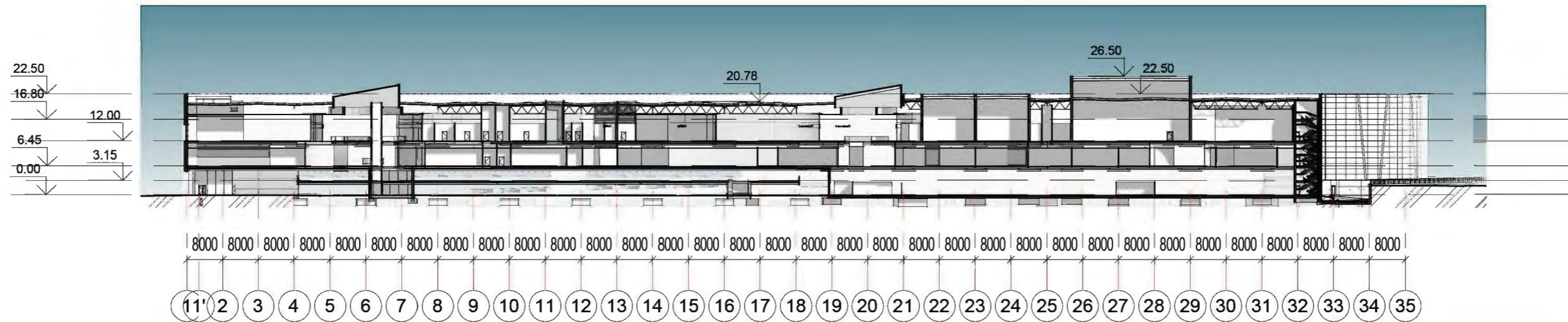

Atestato Nr.	UAB "UŽUPIO PROJEKTAI"		STATINYS: PREKYBOS CENTRAS. VYTAUTO POČIŪNO G. 8, VILNIUS. PROJEKTIŅIAI PASIŪLYMAI.	
A043	Proj. vad.	R. Palubeckis	2017 07	BRĒŽINYS
1590A	Proj. autor	G. Jurevičius	2017 07	
Etapas	PP		1 : 1000	LAIDA 0
PP	STATYTOJAS: UAB "TREČIOJI KREGŽDĖ"		ŽYMUO: 130-UA-AS-8	LAPAS 1
				LAPŲ 1

