

Vėjų rožė



Situacijos schema

Sklypo techniniai rodikliai	
Sklypo plotas	23 400,0 m ²
Užstatomas plotas	3001,0 m ²
Užstatymo tankis	13%
Užstatymo intensyvumas	0,28
Želdinių procentas sklype	72%
Kietųjų dangų procentas sklype	15 %



Himalajinis beržas
"Jacquemonti" daugiasiebis
Betula utilis jacquemontii
multi stem
h=9-12 m, D=5-6 m



Japoninė magnolija
magnolia kobus
h=7-8 m, D=5-6 m



Paprastoji eglė
Picea abies
h=6-8 m, D=2-3 m



Medievia lamarko
Amelanchier lamarckii
h=4 m, D=4 m



Japoninis šermukšnis "dodong"
Sorbus commixta dodong
h=6-8 m, D=3-4 m



Pelkinis ažuolas
Quercus palustris
h=12 m, D=10 m



Alyva (baltaziedė f)
Syringa vulgaris
h=2,5 m, D=2 m



Skroblas paprastas
Carpinus betulus
h=1-2 m, D=0,6-1 m
Sodinama kas 80 cm



Šermukšniapė lanksvinė
Sorbaria sorbifolia Sem
h=1,5 m



Rojaus obelis
Red Sentinel
h=2 m, D=2-3 m



Baltoji sedula
Cornus alba Sibirica
h=0,5-1



Hortenzija šiuotelinė (Hydrangea
paniculata), h=0,8

Eksplikacija	
A	Daugiabutis gyvenamasis namas
A1	Korpusas Nr.1
A2	Korpusas Nr.2
A3	Korpusas Nr.3
A4	Korpusas Nr.4
A5	Korpusas Nr.5
B1	Daugiabutis gyvenamasis namas
K1	Daugiabutis gyvenamasis namas
K2	Daugiabutis gyvenamasis namas
K3	Daugiabutis gyvenamasis namas
K4	Daugiabutis gyvenamasis namas
V	Vaikų žaidimų aikštelė - 147m ²
G	Gaisrinės apsisukimo vieta
S	Sporto aikštelė - 82m ²
P	Automobilių aikštelė
Š	Požeminiai būtinių atliekų konteineriai
A	Poilsio - apžvalgos aikštelės

Sutartiniai žymėjimai	
	Sklypo riba
	Įvažiavimas į sklypą
	Įėjimai į pastatus
	Projektuojami statiniai
	Statybos riba pagal DP
	Požeminės automobilių aikštelės kontūrai
	Projektuojamas aptvėrimas
	Gaisrinio aut. apsisukimo aikštelės kontūras
	Vaikų žaidimo aikštelės įrenginiai
	Lauko laiptai
	Suoliukas
	Šiukšlinė
	Požeminiai konteineriai
	Sporto inventorius
	Nuogrinda
	Trinkelų danga, pėsčiųjų takai
	Trinkelų danga, važiujamoji dalis
	Saligatvio trinkelų danga
	Terasų trinkelų danga
	Žaidimų/sporto aikštelių danga
	Esami medžiai

Sodinamų augalų sutartiniai žymėjimai	
	Himalajinis beržas, daugiasiebis "Betula utilis jacquemontii multi stem", h=9-12m, D=5-6m
	Japoninė magnolija "Magnolia kobus", h=7-8m, D=5-6m
	Paprastoji eglė "Picea abies", h=6-8m, D=2-3m
	Japoninis šermukšnis "dodong" "Sorbus commixta dodong", h=6-8m, D=3-4m
	Pelkinis ažuolas, <i>Quercus palustris</i> h=12m, D=10
	Medievia lamarko "Amelanchier lamarckii", h=1-2m, D=0,6-1m
	Alyva (baltaziedė f) <i>Syringa vulgaris</i> , h=2,5m, D=2m
	Skroblas paprastas "Carpinus Betulus", kas 80cm, h=1-2m, D=0,6-1m
	Rojaus obelis, <i>malus x robusta</i> , Red Sentinel H=2m, D=2-3m
	Baltoji sedula "Cornus alba Sibirica", h=1-2m ir šermukšniapė lanksvinė "Sorbaria sorbifolia Sem", h=1,5m. Augalų kompozicija
	Penkialapis vynuogis "Parthenocissus quinquefolia", krentantis vijoklis
	Kaulienis damerio "CORAL BEAUTY", h=0,4-0,8m
	Hortenzija šiuotelinė (Hydrangea paniculata), h=0,8
	Miskantų ir žydinčių žemaūgių augalų kompozicija
	Žydinti pieva
	Žydinti pieva
	Rekreacinių miškų sklypas

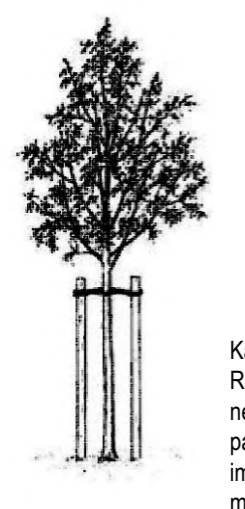

Kamienai tvirtinami dviem kuolais. Rekomenduojama kuolus įkalti į žemę nemažiau 0,60m gylio. Antžeminė dalis paliekama 1,5m aukščiui. Kuolai turi būti impregnuojami, priešimui naudojami medžiaga neleidžianti pažeisti kamieno.

- PASTABOS:**
1. Sprendiniai už sklypo ribų yra rekomendacinio pobūdžio;
 2. Visus atstumus ir išmatavimus tikslinti vietoje statybų metu;
 3. Projektas atitinka galiojančias statybinės normos bei taisyklės, ekologinius, higienos, žmonių su negalia ir priešgaisrinius reikalavimus;
 4. Trečiųjų asmenų interesai nepažeidžiami;
 5. Kelias projektuojamas atskiru projektu;
 6. Sprendiniai už sklypo rekomendaciniai ir derinami atskirai.

0	2023-10	VEŠNMIU
LAIDA	ISLEIDIMO DATA	LAIDOS STATUSAS: KEITIMO PRIEŽASTIS (JEI TAIKOMA)

Atestato Nr.	2 BRICKS	PILNIO G. 32-11, VILNIUS REGISTRAS 1-120187-2402	Statinio projekto pavadinimas: DAUGIABUČIŲ GYVENAMAJŲ NAMŲ BULVIOŠKŲ K., VILNIUJE (ŽEMĖS SKLYPO KADASTRO NR. 01010167475), STATYBOS PROJEKTAS
	30378		
27183	PV asist.	Sandra Patkėnė	Dokumento pavadinimas: Sklypo apželdinimo planas 1:500
Arch.	Arch.	Simas Bakšys	Laida
LT	Statytojas: UAB „2 MO“	Dokumento žymuo: 2021-18-PP-B.02	Lapas 1

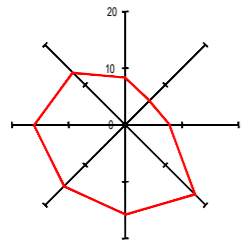
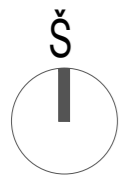

Vėjų rožė

Nr.	Medžių rūšys, diametras (cm)	X	Y	Pastaba
1	Beržas 20	606558.99	577673.37	Saugolinas
2	Gluosnis 15	6065331.11	577638.04	Saugolinas
3	Beržas 10	6065317.31	577619.71	Saugolinas
4	Bilinde 12	6065314.61	577615.62	Saugolinas
5	Beržas 11	6065314.38	577614.52	Saugolinas
6	Bilinde 12	6065311.21	577611.38	Saugolinas
7	Beržas 11	6065304.12	577603.72	Saugolinas
8	Beržas 14	6065303.16	577605.10	Techninio projekto stadijoje gali būti kertami
9	Klevis 48	6065279.73	577581.37	Saugolinas
10	Klevis 55	6065276.52	577581.04	Saugolinas
11	Klevis 70	6065273.63	577577.64	Saugolinas
12	Beržas 30	6065253.59	577562.36	Saugolinas
13	Drebule 29	6065242.10	577555.15	Saugolinas
14	Drebule 25	6065241.04	577559.23	Saugolinas
15	Drebule 33	6065239.45	577559.23	Techninio projekto stadijoje gali būti kertami
16	Drebule 15	6065233.25	577555.15	Techninio projekto stadijoje gali būti kertami

Situacijos schema

Sklypo techniniai rodikliai	
Sklypo plotas	23 400,0 m ²
Užstatomas plotas	3001,0 m ²
Užstatymo tankis	13%
Užstatymo intensyvumas	0,28
Želdinių procentas sklype	72%
Kietųjų dangų procentas sklype	15 %

Eksplikacija

A	Daugiabutis gyvenamasis namas
A1	Korpusas Nr.1
A2	Korpusas Nr.2
A3	Korpusas Nr.3
A4	Korpusas Nr.4
A5	Korpusas Nr.5
B1	Daugiabutis gyvenamasis namas
K1	Daugiabutis gyvenamasis namas
K2	Daugiabutis gyvenamasis namas
K3	Daugiabutis gyvenamasis namas
K4	Daugiabutis gyvenamasis namas
V	Vaikų žaidimų aikštelė - 147m ²
G	Gaisrinės apsisukimo vieta
S	Sporto aikštelė - 82m ²
P	Automobilių aikštelė
Š	Požeminiai būtinių atliekų konteineriai
A	Poilsio - apžvalgos aikštelės

Sutartiniai žymėjimai

	Sklypo riba
	Įvažiuojamas į sklypą
	Įėjimai į pastatus
	Projektuojami statiniai
	Statybos riba pagal DP
	Požeminės automobilių aikštelės kontūrai
	Projektuojamas aptvėrimas
	Gaisrinio aut. apsisukimo aikštelės kontūras
	Vaikų žaidimo aikštelės įrengimai
	Lauko laiptai
	Suoliukas
	Šiukšlinė
	Požeminiai konteineriai
	Sporto inventorius
	Nuogrinda

Sutartiniai inžinerinių tinklų žymėjimai

	AL1 - Anksčiau suprojektuota lietaus nuotekynė
	L1 - Projektuojama lietaus nuotekynė
	E1 - Projektuojamas 0,4 kW kabelis
	F1 - Projektuojama fekalinė kanalizacija
	V1 - Projektuojamas vandentiekis
	Vandentiekio apsaugos zona
	Elektros tinklų apsaugos zona
	Fekalinės kanalizacijos apsaugos zona
	Lietaus kanalizacijos apsaugos zona

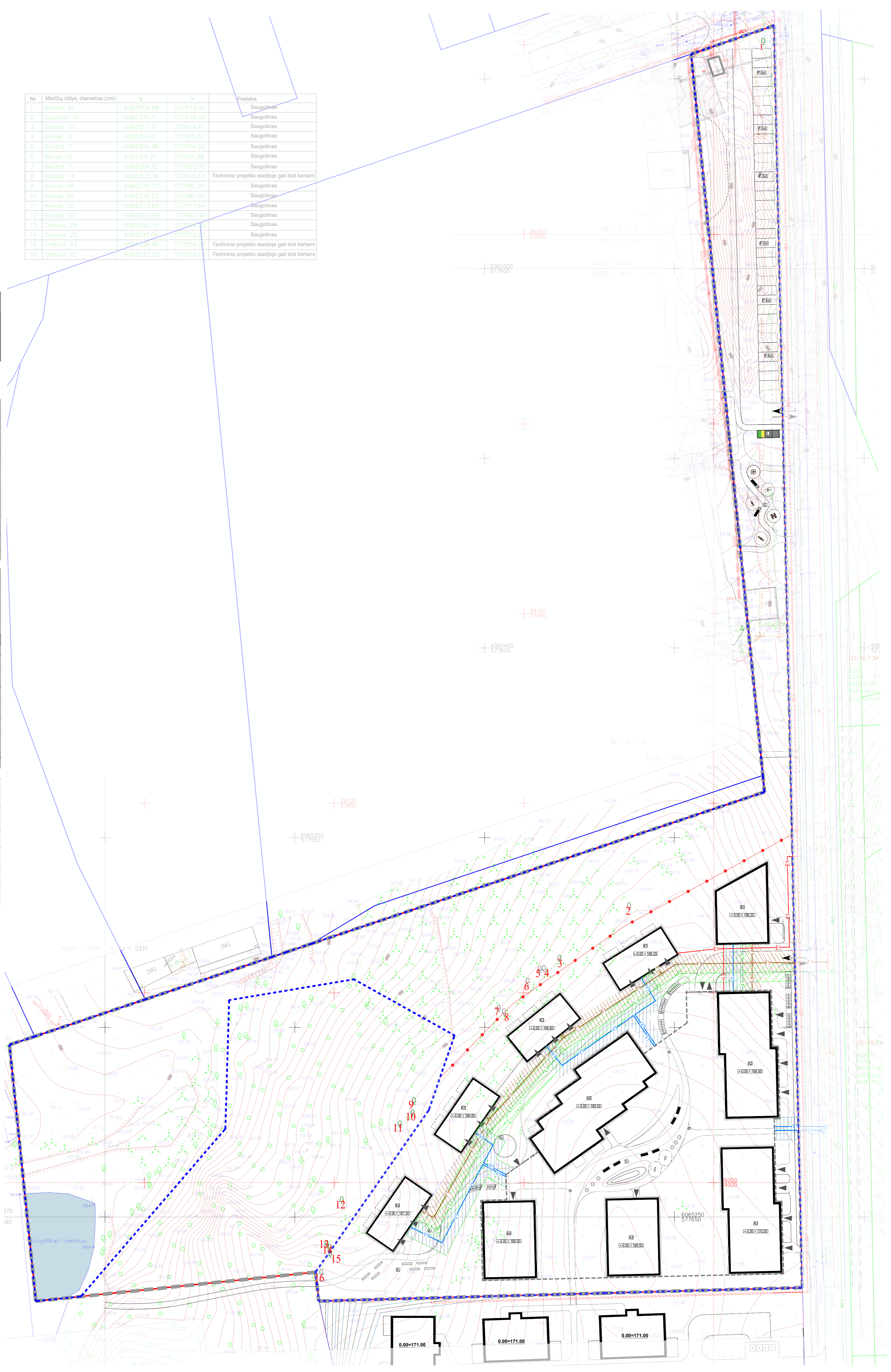

PASTABOS:

1. Sprendiniai už sklypo ribų yra rekomendacinio pobūdžio;
2. Visus atstumus ir išmatavimus tikslinti vietoje statybų metu;
3. Projektas atitinka galiojančias statybos normas bei taisykles, ekologinius, higienos, žmonių su negalia ir priešgaisrinis reikalavimus;
4. Trečiųjų asmenų interesai nepažeidžiami.
5. Kelias projektuojamas atskiru projektu.
6. Sprendiniai už sklypo rekomendaciniai ir derinami atskirai.

0	2023-10	VEŠNMIU
LAIDA	ISLEIDIMO DATA	LAIDOS STATUSAS: KEITIMO PRIEŽASTIS (JEI TAIKOMA)

Atestato Nr.	2 BRICKS	PILKO G. 32-11, VILNIUS +370 687 24072	Statinio projekto pavadinimas: DAUGIABUČIŲ GYVENAMAJŲ NAMŲ BUVYBOSŲ K., VILNIUS (ŽEMES SKLYPO KADASTRO NR. 01010167475), STATYBOS PROJEKTAS		
	30378			PV / Arch.	Vytautas Augustinavičius
15157	PdV / Arch.	Sigita Lapenytė	Dokumento pavadinimas: Suvestinis sklypo inžinerinių tinklų planas 1:500		
27183	PV asist.	Sandra Patkevičienė		Laida	
	Arch.	Skaidra Steponaitienė	Dokumento žymuo: 2021-18-PP-B.03	Lapas	
	Arch.	Simas Bakšys			Lapų
LT	Statytojas: UAB „2 MO“			1	1



K1 pastato 1 aukšto patalpų ekspliciacija

Pat. tipas	Patalpos Nr.	Patalpos pavadinimas	Plotas m.kv.
Butų pat.			
	K1-101	Buto pat.	38.96
	K1-102	Buto pat.	38.96
	K1-103	Buto pat.	38.96
			116.88 m²

K2 pastato 1 aukšto patalpų ekspliciacija

Pat. tipas	Patalpos Nr.	Patalpos pavadinimas	Plotas m.kv.
Butų pat.			
	K2-101	Buto pat.	38.96
	K2-102	Buto pat.	38.96
	K2-103	Buto pat.	38.96
			116.88 m²

K3 pastato 1 aukšto patalpų ekspliciacija

Pat. tipas	Patalpos Nr.	Patalpos pavadinimas	Plotas m.kv.
Butų pat.			
	K3-101	Buto pat.	38.96
	K3-102	Buto pat.	38.96
	K3-103	Buto pat.	38.96
			116.88 m²

K4 pastato 1 aukšto patalpų ekspliciacija

Pat. tipas	Patalpos Nr.	Patalpos pavadinimas	Plotas m.kv.
Butų pat.			
	K4-101	Buto pat.	38.96
	K4-102	Buto pat.	38.96
	K4-103	Buto pat.	38.96
			116.88 m²

A pastato -1 rūšio patalpų ekspliciacija

Pat. tipas	Patalpos Nr.	Patalpos pavadinimas	Plotas m.kv.
Bendro naudojimo patalpos			
	(A1) L-01	Lifto holas	10.39
	(A2) L-02	Lifto holas	10.39
	(A3) L-03	Lifto holas	9.26
	(A4) L-04	Lifto holas	9.26
	(A5) L-05	Lifto holas	43.83
	(A1) T-01	Tambūras	3.56
	(A2) T-02	Tambūras	3.56
	(A3) T-03	Tambūras	4.67
	(A4) T-04	Tambūras	4.67
	(A5) T-05	Tambūras	5.00
			104.59 m²

Dviriačių saugojimo pat.

S-01	Dviriačių pat.	109.19
S-02	Dviriačių pat.	56.83
S-03	Dviriačių pat.	65.96
S-04	Dviriačių pat.	29.02
		261.00 m²

Techninės pat.

TH-01	Techninės pat.	32.42
TH-02	Techninės pat.	45.26
TH-03	Techninės pat.	61.70
TH-04	Techninės pat.	32.43
TH-05	Techninės pat.	8.06
TH-06	Techninės pat.	8.06
TH-07	Techninės pat.	9.48
		197.41 m²

But atliekų pat.

AT-01	But. atliekų pat.	32
-------	-------------------	----

Butų pat.

A5-001	Buto pat.	41.98
A5-002	Buto pat.	42.17
A5-003	Buto pat.	79.04
A5-004	Buto pat.	53.48
		216.67 m²

Parkingas

P-01	Parkingas	3172.27
		3 983.94 m²

B1 pastato -1 rūšio patalpų ekspliciacija

Pat. tipas	Patalpos Nr.	Patalpos pavadinimas	Plotas m.kv.
Bendro naudojimo patalpos			
	(B1) L-01	Lifto holas	10.72
	TH-08	Techninės pat.	5.04
	TH-09	Techninės pat.	5.74
	TH-10	Techninės pat.	7.83
			29.33 m²

Butų pat.

B1-001	Buto pat.	53.34
		53.34 m²
		82.67 m²

B1 pastato 1 aukšto patalpų ekspliciacija

Pat. tipas	Patalpos Nr.	Patalpos pavadinimas	Plotas m.kv.
Bendro naudojimo patalpos			
	(B1) L-01	Lifto holas	17.18
			17.18 m²

Butų pat.

B1-101	Buto pat.	53.34
B1-102	Buto pat.	42.75
B1-103	Buto pat.	40.95
B1-104	Buto pat.	27.37
		164.41 m²
		181.59 m²

Automobilių parkavimo vietos VISO: 104 vnt.
 ŽN parkavimo vietos : 9 vnt.
 Elektromobilių parkavimo vietos : 27 vnt.
 Dviriačių laikymo vietos : 73 vnt.

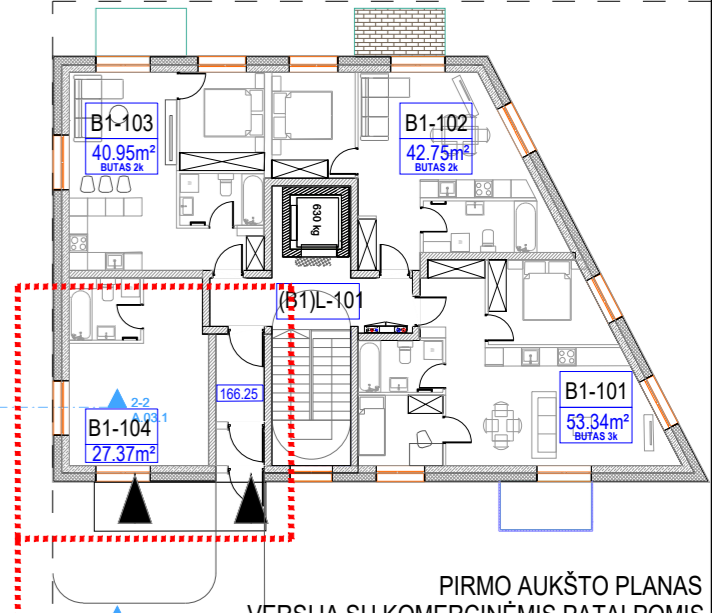
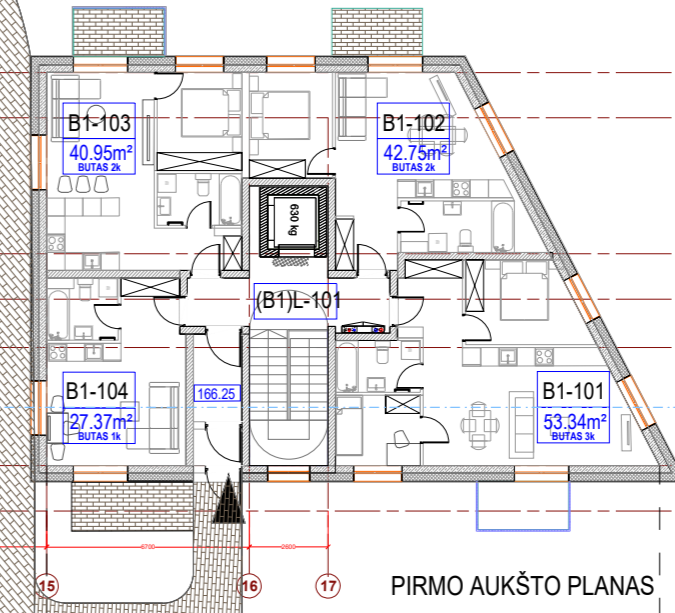

GALIMAS ALTERNATYVUS IŠPLANAVIMAS: PATALPŲ PRITAIKYMAS KOMERCIJOS REIKMĖMS.

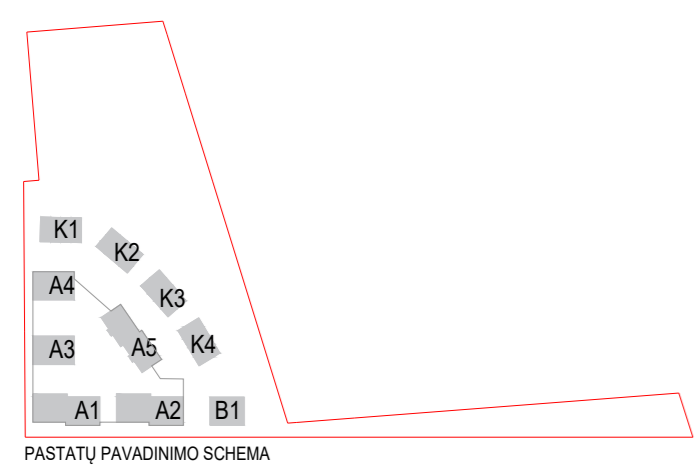
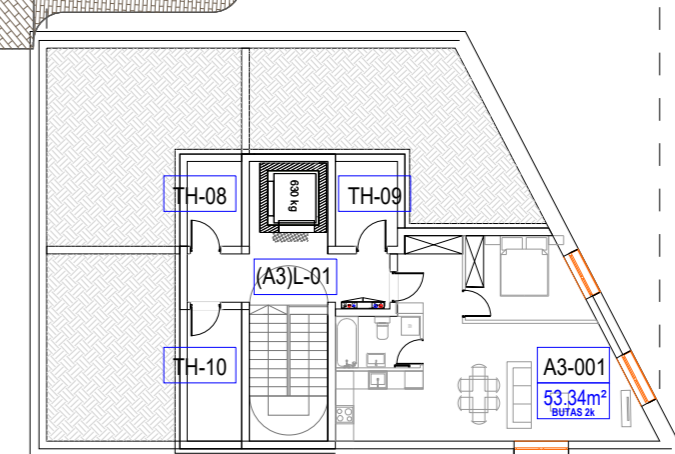

0	2023-10	PROJEKTIŅIAI PASIŪLYMAI	
LAIDA	DATA	LAIDOS STATUSAS, KEITIMO PRIEŽASTIS (JEI TAIKOMA)	
KVAL. PATV. DOK. NR.	B 2 BIRŪKIS architects Pylimo g. 22-11, Vilnius info@2birkis.lt +370 687 24872	STATINIO PROJEKTO PAVADINIMAS: DAUGIABUČIŲ GYVENAMŲJŲ NAMŲ BUIVYDŠKIŲ K., VILNIJUJE (ŽEMĖS SKLYPO KADASTRO NR. 0101/0167-475), STATYBOS PROJEKTAS.	
30378	SPV	V. Augustinavičius	OBJEKTAS:
27183	PV asist.	Sandra Paškevičienė	DAUGIABUČIAI GYVENAMIEJI NAMAI
A1517	A PDV	Sigita Lapienytė	
	Arch.	Skaidra Steponaitienė	DOKUMENTO PAVADINIMAS:
	SPDV		A ir B1 pastatų rūšio planai; B1, K1, K2, K3, K4 pastatų pirmo aukšto planai M 1:250
	STATYTOJAS:		DOKUMENTO ŽYMŪS:
LT	UAB "2 MO"		
		2021-18-PP-B.04	LAIDA 0 LAPAS LAPŲ 1 1



K1 pastato 2 aukšto patalpų apskaičiavimas			
Pat. tipas	Patalpos Nr.	Patalpos pavadinimas	Plotas m.kv.
Butų pat.			
	K1-201	Buto pat.	35.58
	K1-202	Buto pat.	35.58
	K1-203	Buto pat.	35.58
			106.74 m²

K2 pastato 2 aukšto patalpų apskaičiavimas			
Pat. tipas	Patalpos Nr.	Patalpos pavadinimas	Plotas m.kv.
Butų pat.			
	K2-201	Buto pat.	35.58
	K2-202	Buto pat.	35.58
	K2-203	Buto pat.	35.58
			106.74 m²

K3 pastato 2 aukšto patalpų apskaičiavimas			
Pat. tipas	Patalpos Nr.	Patalpos pavadinimas	Plotas m.kv.
Butų pat.			
	K3-201	Buto pat.	35.58
	K3-202	Buto pat.	35.58
	K3-203	Buto pat.	35.58
			106.74 m²

K4 pastato 2 aukšto patalpų apskaičiavimas			
Pat. tipas	Patalpos Nr.	Patalpos pavadinimas	Plotas m.kv.
Butų pat.			
	K4-101	Buto pat.	35.58
	K4-102	Buto pat.	35.58
	K4-103	Buto pat.	35.58
			106.74 m²

B1 pastato 2 aukšto patalpų apskaičiavimas			
Pat. tipas	Patalpos Nr.	Patalpos pavadinimas	Plotas m.kv.
Bendro naudojimo patalpos			
	(B1) L-01	Lifto holas	17.18
			17.18 m²
Butų pat.			
	B1-201	Buto pat.	53.34
	B1-202	Buto pat.	42.75
	B1-203	Buto pat.	40.95
	B1-204	Buto pat.	34.90
			171.94 m²
			189.12 m²

A1 korpuso 1 aukšto patalpų apskaičiavimas			
Pat. tipas	Patalpos Nr.	Patalpos pavadinimas	Plotas m.kv.
Bendro naudojimo patalpos			
	(A2) L-01	Lifto holas	43.75
			43.75 m²
Butų pat.			
	A1-101	Buto pat.	40.75
	A1-102	Buto pat.	29.33
	A1-103	Buto pat.	27.26
	A1-104	Buto pat.	40.66
	A1-105	Buto pat.	54.72
	A1-106	Buto pat.	39.42
	A1-107	Buto pat.	25.52
	A1-108	Buto pat.	40.95
			298.61 m²
			342.36 m²

A2 korpuso 1 aukšto patalpų apskaičiavimas			
Pat. tipas	Patalpos Nr.	Patalpos pavadinimas	Plotas m.kv.
Bendro naudojimo patalpos			
	(A2) L-01	Lifto holas	43.75
			43.75 m²
Butų pat.			
	A2-101	Buto pat.	40.75
	A2-102	Buto pat.	29.33
	A2-103	Buto pat.	27.26
	A2-104	Buto pat.	40.66
	A2-105	Buto pat.	54.72
	A2-106	Buto pat.	39.42
	A2-107	Buto pat.	25.52
	A2-108	Buto pat.	40.95
			298.61 m²
			342.36 m²

A3 korpuso 1 aukšto patalpų apskaičiavimas			
Pat. tipas	Patalpos Nr.	Patalpos pavadinimas	Plotas m.kv.
Bendro naudojimo patalpos			
	(A3) L-01	Lifto holas	19.74
			19.74 m²
Butų pat.			
	A3-101	Buto pat.	45.96
	A3-102	Buto pat.	61.79
	A3-103	Buto pat.	51.72
	A3-104	Buto pat.	33.90
			193.37 m²
			213.11 m²

A4 korpuso 1 aukšto patalpų apskaičiavimas			
Pat. tipas	Patalpos Nr.	Patalpos pavadinimas	Plotas m.kv.
Bendro naudojimo patalpos			
	(A4) L-01	Lifto holas	19.74
			19.74 m²
Butų pat.			
	A4-101	Buto pat.	45.96
	A4-102	Buto pat.	61.79
	A4-103	Buto pat.	51.72
	A4-104	Buto pat.	33.90
			193.37 m²
			213.11 m²

A5 korpuso 1 aukšto patalpų apskaičiavimas			
Pat. tipas	Patalpos Nr.	Patalpos pavadinimas	Plotas m.kv.
Bendro naudojimo patalpos			
	(A5) L-01	Lifto holas	49.28
			49.28 m²
Butų pat.			
	A5-101	Buto pat.	36.87
	A5-102	Buto pat.	58.05
	A5-103	Buto pat.	41.98
	A5-104	Buto pat.	42.19
	A5-105	Buto pat.	79.16
	A5-106	Buto pat.	53.62
	A5-107	Buto pat.	38.40
	A5-108	Buto pat.	41.24
			391.51 m²
			440.79 m²

2023-10-10		PROJEKTINIAI PASIŪLYMAI	
LAIDA:	DATA:	LAIDOS STATUSAS, KEITIMO PRIEŽASTIS (JEI TAIKOMA)	
KVAL. PATV. DOK. NR.	30378	SPV	V. Augustinavičius
27183	PV asist. Sandra Paškevičienė	A PDV	Sigita Lapienytė
A1517	Arch. Skaidra Steponaitienė	SPDV	
STATYTOJAS: LT UAB "2 MO"		DOKUMENTO PAVADINIMAS: A pastato (A1, A2, A3, A4, A5 korpusų) pirmo aukšto planas; B1, K1, K2, K3, K4 pastatų antro aukšto planai M 1:250	
STATYTOJAS: LT UAB "2 MO"		DOKUMENTO ŽYMIO: 2021-18-PP-B.05	
		LAPAS	LAPŲ
		1	1

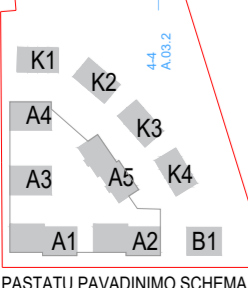

PASTATŲ PAVADINIMO SCHEMA

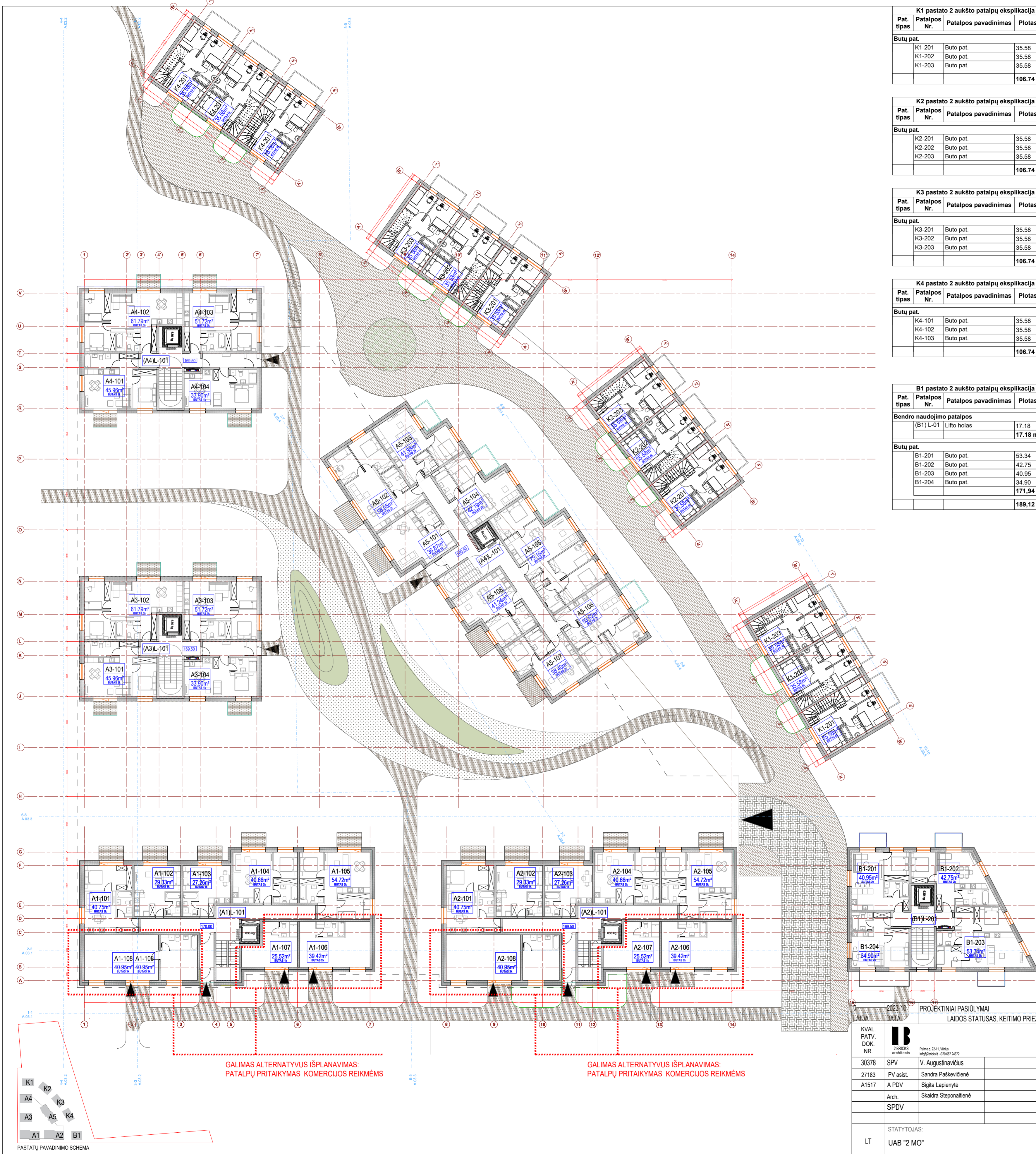

K1 pastato 2 aukšto patalpų apskaičiavimas

Pat. tipas	Patalpos Nr.	Patalpos pavadinimas	Plotas m.kv.
Butų pat.			
	K1-201	Buto pat.	35.58
	K1-202	Buto pat.	35.58
	K1-203	Buto pat.	35.58
			106.74 m²

K2 pastato 2 aukšto patalpų apskaičiavimas

Pat. tipas	Patalpos Nr.	Patalpos pavadinimas	Plotas m.kv.
Butų pat.			
	K2-201	Buto pat.	35.58
	K2-202	Buto pat.	35.58
	K2-203	Buto pat.	35.58
			106.74 m²

K3 pastato 2 aukšto patalpų apskaičiavimas

Pat. tipas	Patalpos Nr.	Patalpos pavadinimas	Plotas m.kv.
Butų pat.			
	K3-201	Buto pat.	35.58
	K3-202	Buto pat.	35.58
	K3-203	Buto pat.	35.58
			106.74 m²

K4 pastato 2 aukšto patalpų apskaičiavimas

Pat. tipas	Patalpos Nr.	Patalpos pavadinimas	Plotas m.kv.
Butų pat.			
	K4-101	Buto pat.	35.58
	K4-102	Buto pat.	35.58
	K4-103	Buto pat.	35.58
			106.74 m²

B1 pastato 2 aukšto patalpų apskaičiavimas

Pat. tipas	Patalpos Nr.	Patalpos pavadinimas	Plotas m.kv.
Bendro naudojimo patalpos			
	(B1) L-01	Lifto holas	17.18
			17.18 m²
Butų pat.			
	B1-201	Buto pat.	53.34
	B1-202	Buto pat.	42.75
	B1-203	Buto pat.	40.95
	B1-204	Buto pat.	34.90
			171.94 m²
			189.12 m²

A1 korpuso 1 aukšto patalpų apskaičiavimas

Pat. tipas	Patalpos Nr.	Patalpos pavadinimas	Plotas m.kv.
Bendro naudojimo patalpos			
	(A2) L-01	Lifto holas	43.75
			43.75 m²
Butų pat.			
	A1-101	Buto pat.	40.75
	A1-102	Buto pat.	29.33
	A1-103	Buto pat.	27.26
	A1-104	Buto pat.	40.66
	A1-105	Buto pat.	54.72
	A1-106	Buto pat.	39.42
	A1-107	Buto pat.	25.52
	A1-108	Buto pat.	40.95
			298.61 m²
			342.36 m²

A2 korpuso 1 aukšto patalpų apskaičiavimas

Pat. tipas	Patalpos Nr.	Patalpos pavadinimas	Plotas m.kv.
Bendro naudojimo patalpos			
	(A2) L-01	Lifto holas	43.75
			43.75 m²
Butų pat.			
	A2-101	Buto pat.	40.75
	A2-102	Buto pat.	29.33
	A2-103	Buto pat.	27.26
	A2-104	Buto pat.	40.66
	A2-105	Buto pat.	54.72
	A2-106	Buto pat.	39.42
	A2-107	Buto pat.	25.52
	A2-108	Buto pat.	40.95
			298.61 m²
			342.36 m²

A3 korpuso 1 aukšto patalpų apskaičiavimas

Pat. tipas	Patalpos Nr.	Patalpos pavadinimas	Plotas m.kv.
Bendro naudojimo patalpos			
	(A3) L-01	Lifto holas	19.74
			19.74 m²
Butų pat.			
	A3-101	Buto pat.	45.96
	A3-102	Buto pat.	61.79
	A3-103	Buto pat.	51.72
	A3-104	Buto pat.	33.90
			193.37 m²
			213.11 m²

A4 korpuso 1 aukšto patalpų apskaičiavimas

Pat. tipas	Patalpos Nr.	Patalpos pavadinimas	Plotas m.kv.
Bendro naudojimo patalpos			
	(A4) L-01	Lifto holas	19.74
			19.74 m²
Butų pat.			
	A4-101	Buto pat.	45.96
	A4-102	Buto pat.	61.79
	A4-103	Buto pat.	51.72
	A4-104	Buto pat.	33.90
			193.37 m²
			213.11 m²

A5 korpuso 1 aukšto patalpų apskaičiavimas

Pat. tipas	Patalpos Nr.	Patalpos pavadinimas	Plotas m.kv.
Bendro naudojimo patalpos			
	(A5) L-01	Lifto holas	49.28
			49.28 m²
Butų pat.			
	A5-101	Buto pat.	36.87
	A5-102	Buto pat.	58.05
	A5-103	Buto pat.	41.98
	A5-104	Buto pat.	42.19
	A5-105	Buto pat.	79.16
	A5-106	Buto pat.	53.62
	A5-107	Buto pat.	38.40
	A5-108	Buto pat.	41.24
			391.51 m²
			440.79 m²

GALIMAS ALTERNATYVUS IŠPLANAVIMAS:
PATALPŲ PRITAIKYMAS KOMERCIJOS REIKMĖMS

GALIMAS ALTERNATYVUS IŠPLANAVIMAS:
PATALPŲ PRITAIKYMAS KOMERCIJOS REIKMĖMS

LAIKA: 2023-10-10		PROJEKTO PASIŪLYMAI	
LAIKAS: 2023-10-10		LAIKAS: 2023-10-10	
KVAL. PATV. DOK. NR.	30378	STATINIO PROJEKTO PAVADINIMAS:	DAUGIABUČIŲ GYVENAMŲJŲ NAMŲ BUIVYDIŠKIŲ K., VILNIJUS (ŽEMĖS SKLYPO KADASTRO NR. 0101/0167-475), STATYBOS PROJEKTAS.
27183	SPV	OBJEKTAS:	DAUGIABUČIAI GYVENAMIEJI NAMAI
A1517	PV asist. Sandra Paškevičienė	DOKUMENTO PAVADINIMAS:	A pastato (A1, A2, A3, A4, A5 korpusų) pirmo aukšto planas (su galimybe A1, A2 korpusų patalpas prie gatvės pritaikyti komercinei paskirčiai); B1, K1, K2, K3, K4 pastatų antro aukšto planai
	A PDV Sigita Lapienytė	DOKUMENTO ŽYMIO:	M1-250
	Arch. Skaidra Steponaitienė		
STATYTOJAS:	LT UAB "2 MO"	LAIKA:	0
		LAPAS:	LAPŲ
		2021-18-PP-B.06	1 1



B1 pastato 3 aukšto patalpų eksplikacija			
Pat. tipas	Patalpos Nr.	Patalpos pavadinimas	Plotas m.kv.
Bendro naudojimo patalpos			
	(B1) L-301	Lifto holas	17.18
			17.18 m²
Butų pat.			
	B1-301	Buto pat.	53.34
	B1-302	Buto pat.	42.75
	B1-303	Buto pat.	40.95
	B1-304	Buto pat.	27.37
			164.41 m²
			181.59 m²

A1 korpuso 2 aukšto patalpų eksplikacija			
Pat. tipas	Patalpos Nr.	Patalpos pavadinimas	Plotas m.kv.
Bendro naudojimo patalpos			
	(A1) L-01	Lifto holas	43.75
			43.75 m²
Butų pat.			
	A1-201	Buto pat.	40.75
	A1-202	Buto pat.	29.33
	A1-203	Buto pat.	27.26
	A1-204	Buto pat.	40.66
	A1-205	Buto pat.	54.72
	A1-206	Buto pat.	39.42
	A1-207	Buto pat.	25.52
	A1-208	Buto pat.	40.95
			298.61 m²
			342.36 m²

A2 korpuso 2 aukšto patalpų eksplikacija			
Pat. tipas	Patalpos Nr.	Patalpos pavadinimas	Plotas m.kv.
Bendro naudojimo patalpos			
	(A2) L-01	Lifto holas	43.75
			43.75 m²
Butų pat.			
	A2-201	Buto pat.	40.75
	A2-202	Buto pat.	29.33
	A2-203	Buto pat.	27.26
	A2-204	Buto pat.	40.66
	A2-205	Buto pat.	54.72
	A2-206	Buto pat.	39.42
	A2-207	Buto pat.	25.52
	A2-208	Buto pat.	40.95
			298.61 m²
			342.36 m²

A3 korpuso 2 aukšto patalpų eksplikacija			
Pat. tipas	Patalpos Nr.	Patalpos pavadinimas	Plotas m.kv.
Bendro naudojimo patalpos			
	(A3) L-201	Lifto holas	12.54
			12.54 m²
Butų pat.			
	A3-201	Buto pat.	45.96
	A3-202	Buto pat.	61.79
	A3-203	Buto pat.	51.72
	A3-204	Buto pat.	44.82
			204.29 m²
			216.83 m²

A4 korpuso 2 aukšto patalpų eksplikacija			
Pat. tipas	Patalpos Nr.	Patalpos pavadinimas	Plotas m.kv.
Bendro naudojimo patalpos			
	(A4) L-201	Lifto holas	12.54
			12.54 m²
Butų pat.			
	A4-201	Buto pat.	45.96
	A4-202	Buto pat.	61.79
	A4-203	Buto pat.	51.72
	A4-204	Buto pat.	44.82
			204.29 m²
			216.83 m²

A5 korpuso 2 aukšto patalpų eksplikacija			
Pat. tipas	Patalpos Nr.	Patalpos pavadinimas	Plotas m.kv.
Bendro naudojimo patalpos			
	(A5) L-201	Lifto holas	49.28
			49.28 m²
Butų pat.			
	A5-201	Buto pat.	36.87
	A5-202	Buto pat.	58.05
	A5-203	Buto pat.	41.98
	A5-204	Buto pat.	42.19
	A5-205	Buto pat.	79.16
	A5-206	Buto pat.	53.62
	A5-207	Buto pat.	38.40
	A5-208	Buto pat.	41.24
			391.51 m²
			440.79 m²

0	2023-10	PROJEKTIŲ PASIŪLYMAI	
LAIDA	DATA	LAIDOS STATUSAS, KEITIMO PRIEŽASTIS (JEI TAIKOMA)	
KVAL. PATV. DOK. NR.	B	STATINIO PROJEKTO PAVADINIMAS:	
30378	2 BRICKS architects	DAUGIABUČIŲ GYVENAMŲJŲ NAMŲ BUIVYDIŠKIŲ K., VILNIJŲJE (ŽEMĖS SKLYPO KADASTRO NR. 0101/0167-475), STATYBOS PROJEKTAS.	
27183	Pilėnų 22/11 Vilniaus rėgėjos 11 -370 887 2672	OBJEKTAS:	
A1517	SPV V. Augustinavičius	DAUGIABUČIAI GYVENAMIEJI NAMAI	
	PV asist. Sandra Paškevičienė		
	A PDV Sigita Lapienytė		
	Arch. Skaidra Steponaitienė		
	SPDV	DOKUMENTO PAVADINIMAS:	
		A pastato (A1, A2, A3, A4, A5 korpusų) antro - trečio aukšto planas; B1 pastato trečio aukšto planas; K1, K2, K3, K4 pastatų stogų planai. M 1:250	LAIDA
			0
	STATYTOJAS:	DOKUMENTO ŽYMIO:	LAPAS LAPŲ
LT	UAB "2 MO"	2021-18-PP-B.07	1 1

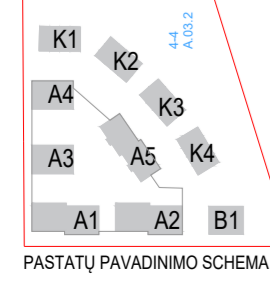

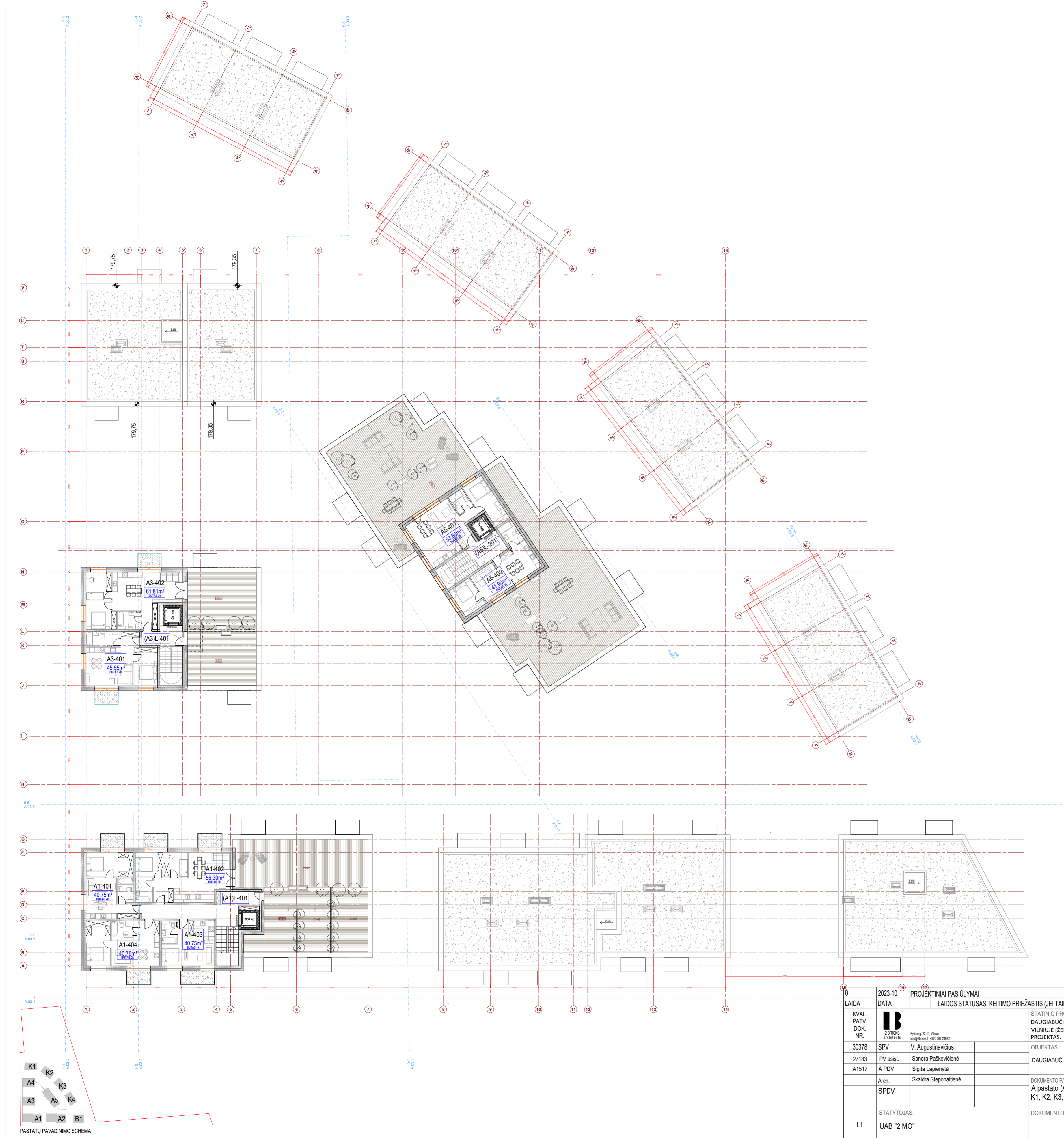

A1 korpuso 4 aukšto patalpų eksplicacija			
Pat. tipas	Patalpos Nr.	Patalpos pavadinimas	Plotas m.kv.
Bendro naudojimo patalpos			
	(A1) L-401	Lifto holas	27.04
			27.04 m²
Butų pat.			
	A1-401	Buto pat.	40.75
	A1-402	Buto pat.	56.30
	A1-403	Buto pat.	29.96
	A1-404	Buto pat.	41.85
			168.94 m²
			195.98 m²

A3 korpuso 4 aukšto patalpų eksplicacija			
Pat. tipas	Patalpos Nr.	Patalpos pavadinimas	Plotas m.kv.
Bendro naudojimo patalpos			
	(A3) L-401	Lifto holas	9.24
			9.24 m²
Butų pat.			
	A3-401	Buto pat.	61.81
	A3-402	Buto pat.	45.55
			107.36m²
			116.60m²

A5 korpuso 4 aukšto patalpų eksplicacija			
Pat. tipas	Patalpos Nr.	Patalpos pavadinimas	Plotas m.kv.
Bendro naudojimo patalpos			
	(A5) L-401	Lifto holas	10.00
			10.00 m²
Butų pat.			
	A5-401	Buto pat.	53.80
	A5-402	Buto pat.	41.90
			95.70 m²
			105.70 m²

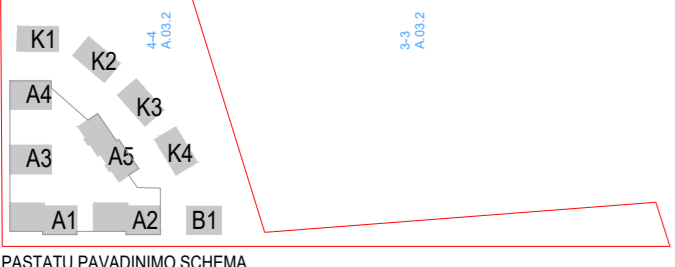

0	2023-10	PROJEKTIŅIAI PASIŪLYMAI	
LAIDA	DATA	LAIDOS STATUSAS, KEITIMO PRIEŽASTIS (JEI TAIKOMA)	
KVAL. PATV. DOK. NR.	B 2BRCKS architects Pilies 2111 Vilniaus m. r. 010188 2672	STATINIO PROJEKTO PAVADINIMAS: DAUGIABUČIŲ GYVENAMŲJŲ NAMŲ BUIVYDIŠKIŲ K., VILNIJUJE (ŽEMĖS SKLYPO KADASTRO NR. 0101/0167-475), STATYBOS PROJEKTAS.	LAIDA 0
30378	SPV	V. Augustinavičius	OBJEKTAS: DAUGIABUČIAI GYVENAMIEJI NAMAI
27183	PV asist.	Sandra Paškevičienė	
A1517	A PDV	Sigita Lapienytė	
	Arch.	Skaidra Steponaitienė	DOKUMENTO PAVADINIMAS: A pastato (A1, A3, A5 korpusų) ketvirto aukšto planas; B1, K1, K2, K3, K4 pastatų stogų planai M 1:250
	SPDV		
LT	STATYTOJAS: UAB "2 MO"	DOKUMENTO ŽYMIO: 2021-18-PP-B.08	LAPAS LAPŲ 1 1

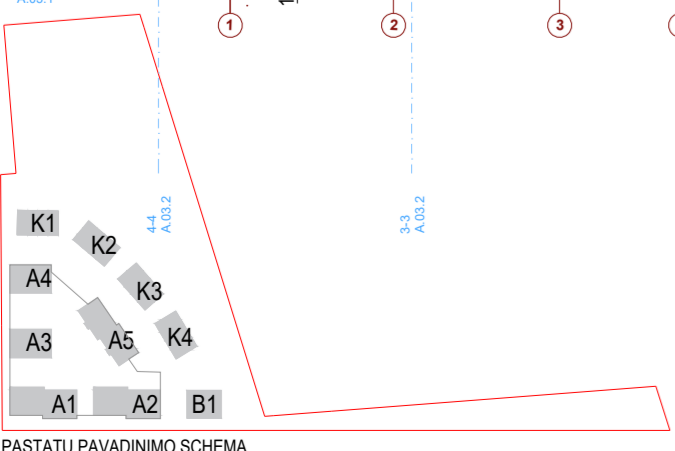
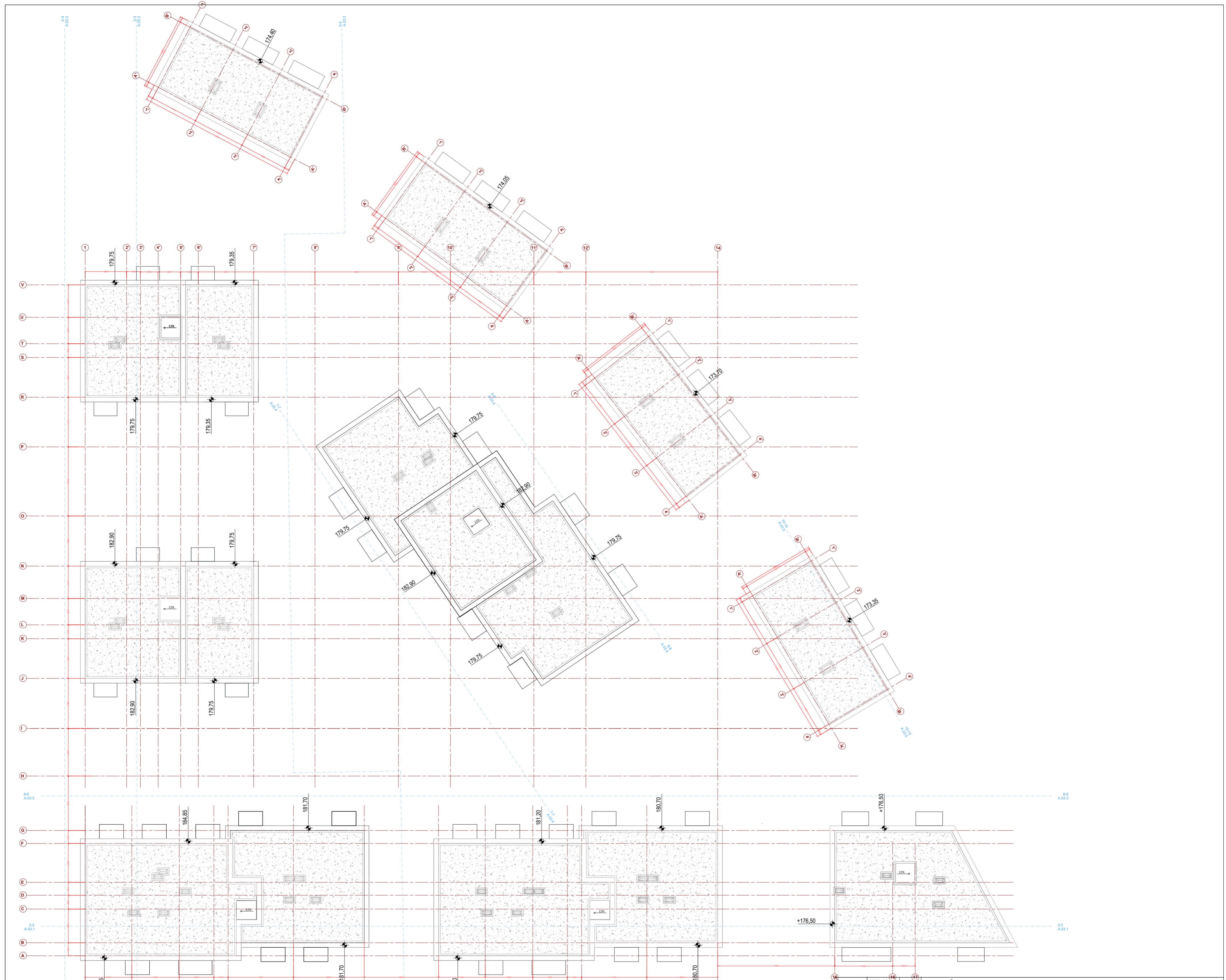

0	2023-10	PROJEKTINGIAI PASIŪLYMAI	
LAIDA	DATA	LAIDOS STATUSAS, KEITIMO PRIEŽASTIS (JEI TAIKOMA)	
KVAL. PATV. DOK. NR.	B 2BRICKS architects Pylimg 2111 Vilniaus rtaig2@briks.lt +370 687 2672	STATINIO PROJEKTO PAVADINIMAS: DAUGIABUČIŲ GYVENAMŲJŲ NAMŲ BUIVYDIŠKIŲ K., VILNIJUJE (ŽEMĖS SKLYPO KADASTRO NR. 0101/0167-475), STATYBOS PROJEKTAS.	LAIDA
30378	SPV	V. Augustinavičius	0
27183	PV asist.	Sandra Paškevičienė	
A1517	A PDV	Sigita Lapienytė	
	Arch.	Skaidra Steponaitienė	
	SPDV		
	STATYTOJAS:	DOKUMENTO PAVADINIMAS: (A1, A2, A3, A4, A5 korpusų), B1, K1, K2, K3, K4 pastatų stogų planai M 1:250	LAPAS
LT	UAB "2 MO"	DOKUMENTO ŽYMŪS: 2021-18-PP-B.09	LAPŲ 1 1



Pjūvis 1-1

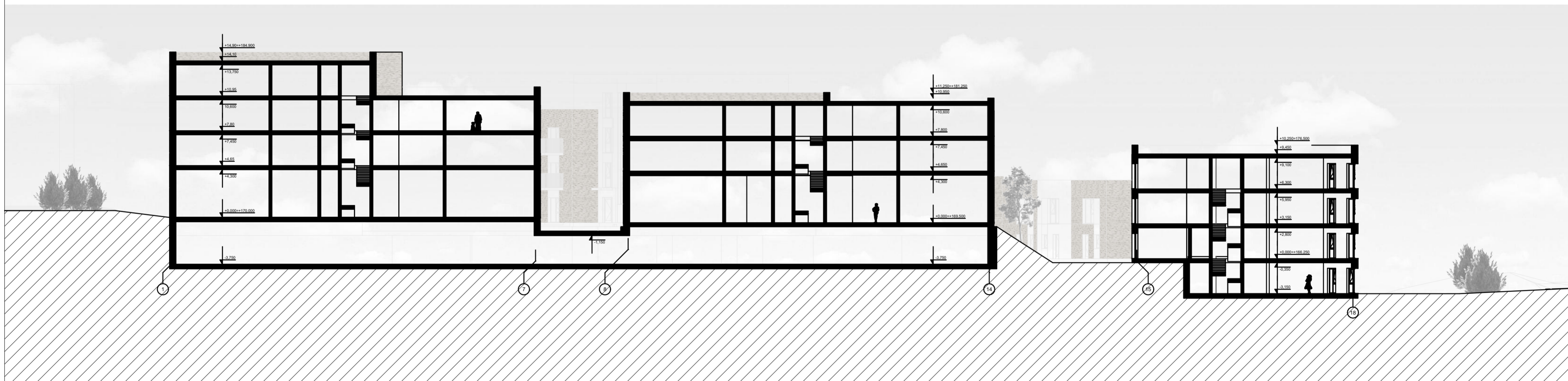

Pjūvis 2-2

GRAFINIS ŽYMĖJIMAS

-  - KLINKERIO PLYTELĖS
-  - TINKAS

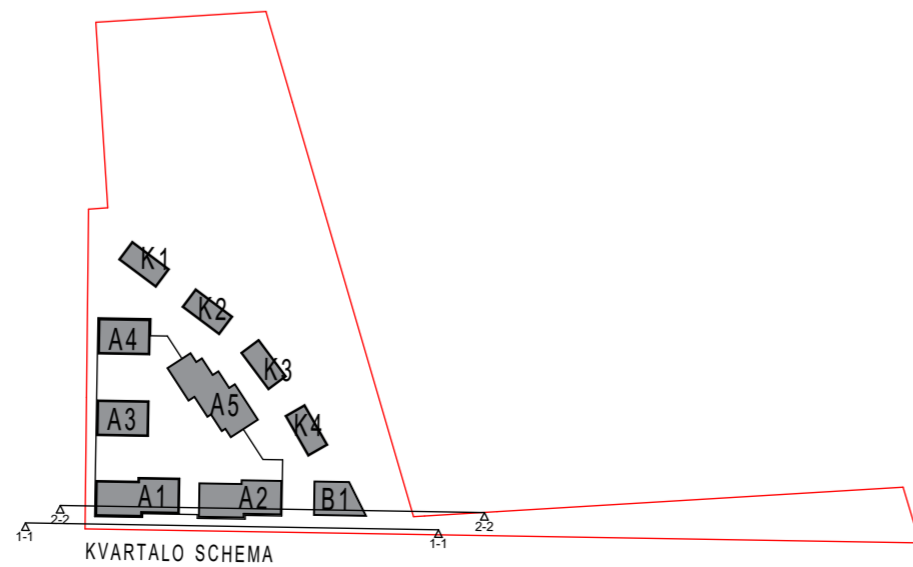

0	2023-10	PROJEKTINIAI PASIŪLYMAI	
LAIDA	DATA	LAIDOS STATUSAS, KEITIMO PRIEŽASTIS (JEI TAIKOMA)	
KVAL. PATV. DOK. NR.	B 2 BRICKS architects Plymo g. 22-11, Vilnius info@bricks.lt +370 687 24072	STATINIO PROJEKTO PAVADINIMAS: DAUGIABUČIŲ GYVENAMŲJŲ NAMŲ BUIVYDĖŠKIŲ K., VILNIJUJE (ŽEMĖS SKLYPO KADASTRO NR. 0101/0167-475), STATYBOS PROJEKTAS.	
30378	SPV	V. Augustinavičius	OBJEKTAS :
27183	PV asist.	Sandra Paškevičienė	DAUGIABUČIAI GYVENAMIEJI NAMAI
A1517	A.PDV	Sigita Lapienytė	
	Arch.	Skaidra Steponaitienė	DOKUMENTO PAVADINIMAS :
	SPDV		Pjūviai, M 1:250
			LAIDA
			0
LT	STATYTOJAS: UAB "2 MO"	DOKUMENTO ŽYMUO:	LAPAS LAPŲ
		2021-18-PP-B.10	1 1



Pjūvis 3-3



Pjūvis 4-4

GRAFINIS ŽYMĖJIMAS

- KLINKERIO PLYTELĖS
- TINKAS

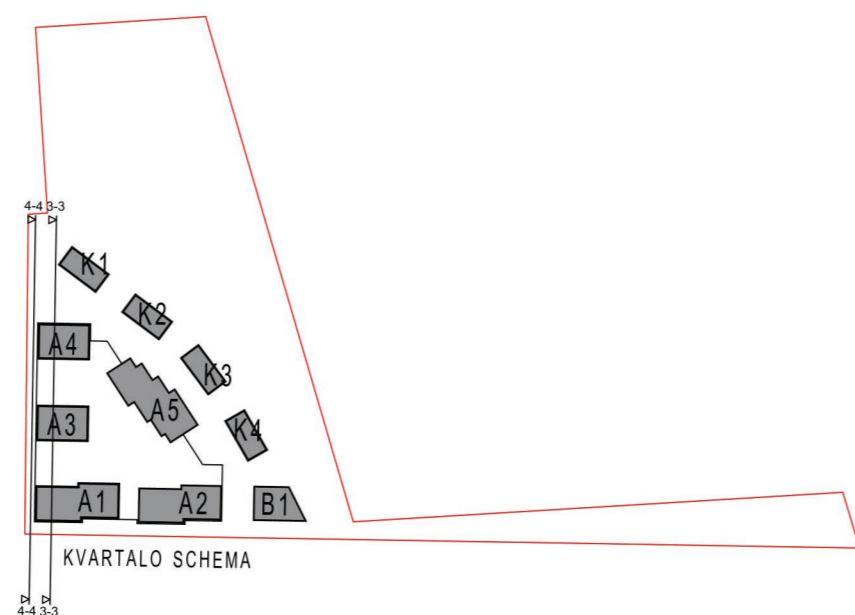

0	2023-10	PROJEKTO PASIŪLYMAI	
LAIDA	DATA	LAIDOS STATUSAS, KEITIMO PRIEŽASTIS (JEI TAIKOMA)	
KVAL. PATV. DOK. NR.	B 2 BRICKS architects Pylimo g. 22-11, Vilnius info@bricks.lt +370 887 24872	STATINIO PROJEKTO PAVADINIMAS: DAUGIABUČIŲ GYVENAMŲJŲ NAMŲ BUIVYDIŠKIŲ K., VILNIJUJE (ŽEMĖS SKLYPO KADASTRO NR. 0101/0167/475), STATYBOS PROJEKTAS.	
30378	SPV	V. Augustinavičius	OBJEKTAI :
27183	PV asist.	Sandra Paškevičienė	DAUGIABUČIAI GYVENAMIEJI NAMAI
A1517	A.PDV	Sigita Lapienytė	
	Arch.	Skaidra Steponaitienė	DOKUMENTO PAVADINIMAS :
	SPDV		Pjūviai, M 1:250
LT	STATYTOJAS: UAB "2 MO"	DOKUMENTO ŽYMUO:	LAIDA 0
		2021-18-PP-B.11	LAPAS 1
			LAPŲ 1