



ARBORISTAS RENATAS

Medžių ir šaknų
priežiūra

MEDŽIŲ INVENTORIZAVIMAS IR ARBORISTINIS ĮVERTINIMAS

Teritorija tarp Žiūrų, Zervynų, Dieveniškų ir Petro Joniko gatvių, VILNIUS

Parengė:
arboristas Arnas Švelnikas

2024 metai

TURINYS

1 Aiškinamasis raštas

1.1 Trumpa želdynų charakteristika

1.2 Vertinimo metodika

1.3 Detalesnė želdynų charakteristika

2 Teritorijos planas

3 Želdynų inventorizavimo kortelė

4 Fotofiksacija

5 Išvados

6 Rekomendacijos

7 Vertinimą atlikusių specialistų kvalifikacija

1 Aiškinamasis raštas

1.1 Trumpa želdynų charakteristika

Vertintoje teritorijoje (Žr. skirsnį Nr. 2 Teritorijos planas) esančių želdynų charakteristika:

Bendra želdynų būklė:	gera
Veja (pieva):	laukinės pievos žoliniai augalai (95 proc.)
Gėlynai:	nėra
Vėjavartos ir vėjalaužos:	nėra
Želdyno inžinerinės dangos:	sutankintas gruntas (5 proc.)
Želdyno gamtiniai elementai:	didžioji teritorijos dalis yra lygi. Ties teritorijos riba su gatvių ribomis yra nedideli paaukštėjimai. Visoje teritorijoje taip pat yra susiformavę minimalūs (20-30 cm) natūralūs aukščių svyravimai.
Želdyno teritorijoje esantys valstybės ar savivaldybių saugomi objektai ir jų pavadinimai:	<ul style="list-style-type: none">gamtos paveldo (medžiai, rieduliai, reljefo formos ir kt.): nėrakultūros paveldo (archeologiniai, memorialiniai, architektūriniai, inžineriniai ir dailės): nežinoma

1.2 Vertinimo metodika

Vertintoje teritorijoje (Žr. skirsnį Nr. 2 Teritorijos planas) želdinių inventorizavimo darbai buvo atliekami 2024 metų sausio-vasario mėnesiais. Inventorizacija atliekama natūroje apžiūrint kiekvieną želdinių grupę ir (ar) atskirus želdinius, bei užpildant Želdynų ir želdinių inventorizavimo kortelę (lentelę).

Inventorizacija parengta vadovaujantis šiais dokumentais:

- Želdynų ir želdinių inventorizavimo ir apskaitos taisyklės, patvirtintos Lietuvos Respublikos aplinkos ministro 2007 m. sausio 8 d. įsakymu Nr. D1-5;
- Želdinių būklės ekspertizės tvarkos aprašas, patvirtintas Lietuvos Respublikos aplinkos ministro 2007 m. gruodžio 14 d. įsakymu Nr. D1-673;
- Kriterijų, pagal kuriuos medžiai ir krūmai, augantys ne miškų ūkio žemėje, priskiriami saugotiniams, sąrašas, patvirtintas Lietuvos Respublikos Vyriausybės 2008 m. kovo 12 d. nutarimu Nr. 206;

Želdynų būklė vertinama 3 (trijų) balų sistemoje, pagal 4 (keturis) skirtingus aspektus:

I. Medžių genėjimo intensyvumo laipsnis:

1. laja negenėta arba nupjauta iki 1/3 lajos viršūnės (nepažeidžiant centrinio kamieno) ir šoninių šakų;

2. nugenėta 1/2-2/3 medžio lajos;
3. nupjauta visa laja, paliktas tik kamienas.

II. Medžių (krūmų) defoliacijos laipsnis:

1. sąlyginai sveikas ar silpnai pažeistas (defoliacija 0–25%);
2. vidutiniškai pažeistas (defoliacija 26–60%);
3. stipriai pažeistas (defoliacija >60%).

Pastaba. Be medžių defoliacijos gali vykti asimiliacijos aparato dechromacija (spyglių ar lapų natūralios spalvos pokyčiai – pageltimas, parudavimas). Ji vertinama analogiškai lajų defoliacijai.

III. Ligų intensyvumas ir kenkėjų gausumas ir pakenkimo laipsnis:

1. nepakenkti arba silpnai pakenkti kenkėjų ir ligų (lapai ar spygliai sveiki arba ligų ar kenkėjų pakenkta <1/3 jų kiekio);
2. vidutinis pakenkimas (ligų ar kenkėjų pakenkta nuo 1/3 iki 2/3 lapų ar spyglių);
3. stiprus pakenkimas (ligų ar kenkėjų pakenkta >2/3 lapų ar spyglių, arba jie visiškai nuėsti).

IV. Medžio kamieno (žievės) mechaninio pažeidimo intensyvumas:

1. sveiki ir silpnai pažeisti (žaidų nėra arba šviežiai pažeistas (einamaisiais metais) tik nedidelis žievės plotelis (<30 cm²));
2. vidutiniškai pažeisti (yra viena ar kelios kelių metų senumo žaizdos, pažeistas 50–300 cm² žievės plotas, kuris jau gali būti užsikrėtęs medieną pūdančiais grybais);
3. stipriai pažeisti (yra viena ar kelios kelių metų senumo žaizdos, pažeistas didelis žievės plotas (>300 cm²), medžio kamienas intensyviai ardomas (arba jau išpuvusiu viduriu) medieną pūdančių grybų).

Pastaba. Eglė ir uosis yra ypač jautrūs žievės (kamieno) mechaniniams pažeidimams, todėl 1 balu vertinami tik sveiki (nepažeisti) medžiai, o esant bent vienai platesnei negu 3 cm žaizdai jie vertinami kaip stipriai pažeisti.

Jei vertinamo medžio būklę inventorizacijos metu veikia keli veiksniai, pvz., jis genėtas, užpultas kenkėjų, pažeistas ir jo kamienas, tokiu atveju į lentelę įrašomas blogiausios būklės (pažeidimo) balas pagal bet kurį iš paminėtų kriterijų.

Visais atvejais būklė vertinama vizualiai, želdinius lyginant su sąlygiškai sveikais želdiniais. Jei vertinamo medžio būklę inventorizacijos metu veikia keli veiksniai, pvz., jis genėtas, užpultas kenkėjų, pažeistas ir jo kamienas, tokiu atveju į lentelę įrašomas blogiausios būklės balas (pvz., jei genėjimo intensyvumo laipsnis yra 2 balai, defoliacija – 1 balas, o kamieno mechaninis pažeidimas – 3 balai, tai bendra medžio būklė vertinama 3 balais).

Vertinimui naudojami instrumentai: žerglės HAGLOF (slankmatis matuoti kamieno skersmeniui), aukštimateis (aukščio nustatymui) SUUNTO PM-5/360 PC, geodezinė ruletė (matuoti šaknų apsaugos zoną ir lajos projekciją pasaulio kryptį atžvilgiu).

1.3 Detalesnė želdynų charakteristika

Vertinta teritorija tarp Žiūrų, Zervynų, Dieveniškių ir Petro Joniko gatvių, Vilniuje, yra Naujininkų seniūnijai priklausančioje teritorijoje.

Šiaurinėje pusėje vertinta teritorija ribojasi su Zervynų ir Žadiškių gatvių sankirta, bei gatve tarp Žadiškių ir Dieveniškių gatvių kuri šiuo metu neturi pavadinimo. Šios gatvės yra žvyro dangos.

Rytinėje pusėje ribojasi Dieveniškių gatvės važiuojamąja dalimi (žvyro danga).

Pietinėje pusėje teritorija ribojasi Petro Joniko gatvės važiuojamąja gatvės dalimi bei Petro Joniko g. 31, 33, 35, 37 bei 55 numerių gyvenamaisiais namais.

Vakarinėje pusėje ribojasi su Žiūrų gatvės važiuojamąja dalimi.

Didžioji teritorijos dalis yra lygi. Ties teritorijos riba su gatvių ribomis yra nedideli paaukštėjimai. Visoje teritorijoje taip pat yra susiformavę minimalūs (20-30 cm) natūralūs aukščių svyravimai.

Vyraujanti medžių rūšys - paprastoji pušis ir drebulė.

2 Teritorijos planas

Žaliu apskritimu ir skaičiumi 1 skliausteliuose pažymėtų medžių būklė vertinama 1 balu (geros būklės želdinys).

Mėlynu apskritimu ir skaičiumi 2 skliausteliuose – 2 balais (patenkinamos būklės želdinys).

Violetiniu apskritimu ir skaičiumi 3 skliausteliuose – 3 balais (blogos būklės želdinys).

Pilku apskritimu ir skaičiumi 4 skliausteliuose - 4 balais (žuvęs želdinys).

Raudonu x-ženklų, žymimas siūlomas šalinti medis.

Rudu apskritimu ir skaičiumi 5 skliausteliuose - saugomo gamtos objekto statusą turintis medis.

Medžio būklės kamieno spalvos linija yra nubraižoma medžio lajos projekcija pasaulio šalių atžvilgiu.

Šaknų apsaugos ploto apskaičiavimas: Medžio kamieno $\varnothing \times 12 =$ saugomo šaknų ploto spindulys (R), atidedamas nuo medžio kamieno ašies ir plane žymimas apskritimu raudona brūkšniuota linija.

Reikalavimai saugomam šaknų plotui:

1. Saugomo šaknų ploto koregavimas galimas tik su arboristo leidimu, kiekviena situacija vertinama individualiai.
2. Statinių ir pastatų projektavimas ir statybos darbai judinant gruntą galimi tik pagal arboristo rekomendacijas, naudojant patvirtintas, medžio gerovę išsaugančias technologijas.
3. Saugomame šaknų plote draudžiama kelti ar žeminti esamo grunto lygį daugiau nei 10cm.
4. Kasimo darbai vykdomi tik su kvalifikuoto arboristo priežiūra, rankiniu būdu ar naudojant oro kastuvą.
5. Saugomame šaknų plote draudžiama sandėliuoti statybines medžiagas ir gruntą, įvažiuoti mechanizuotomis transporto priemonėmis ar jas ten statyti.
6. Saugomas šaknų plotas aptveriamas apsaugine, ne žemesne kaip 2 m. aukščio tvora su įspėjamaisiais ženklais. Tvora privalo likti visų darbų metu, net jei dalis darbų patenka į šią zoną

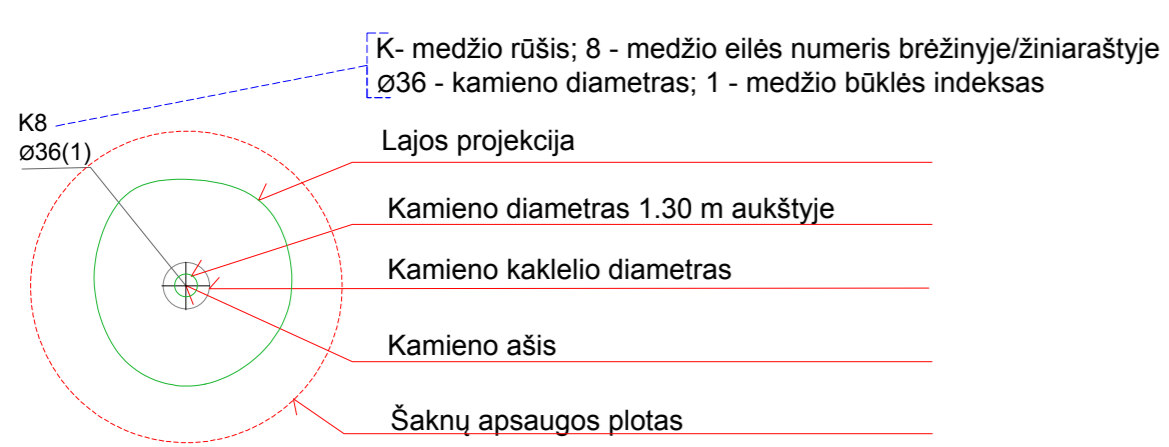
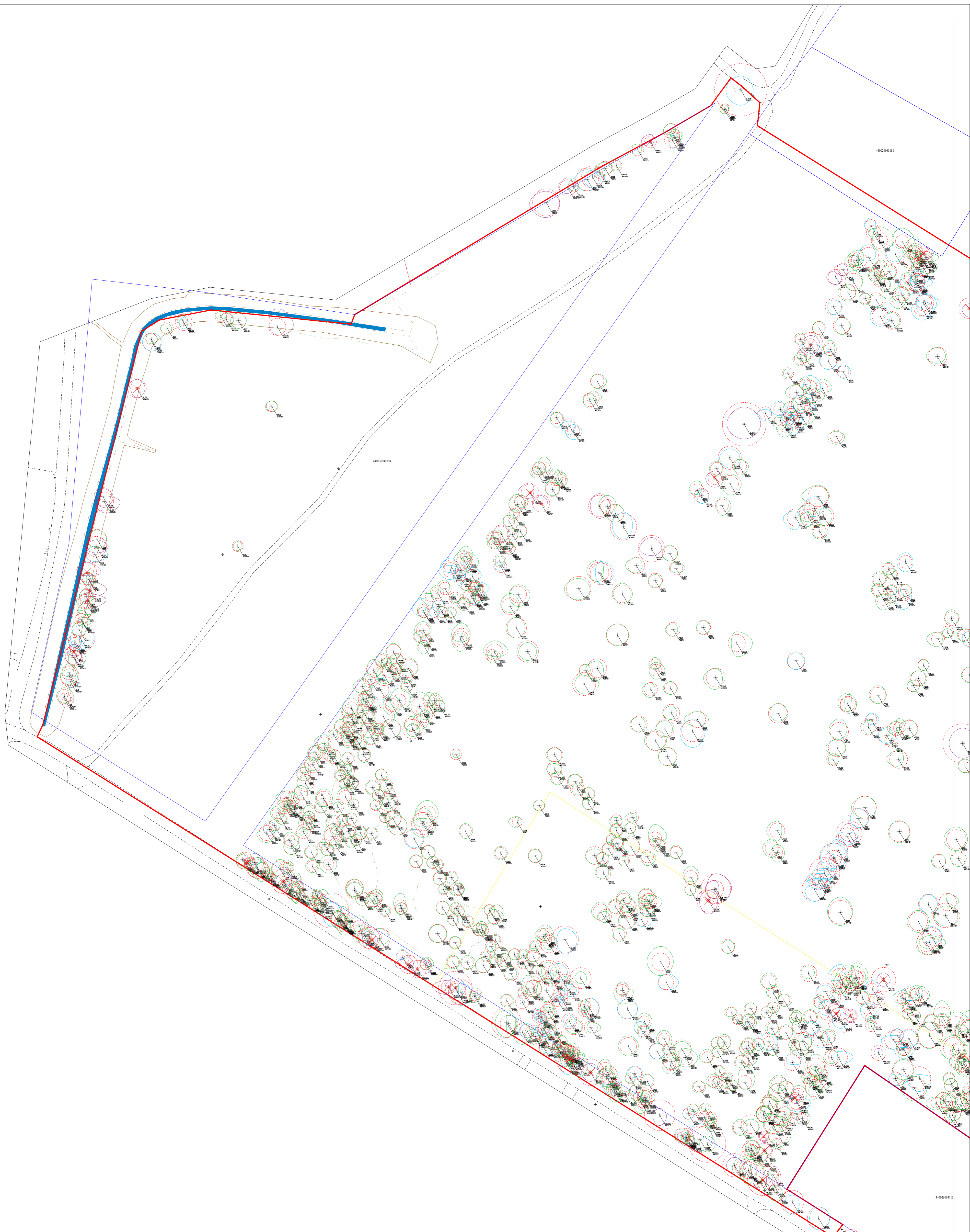

- Medžio būklės indekso ženklai**
- 1 - GERA BŪKLĖ
žymens spalva RGB - 23,181,44
 - 2 - PATENKINAMA BŪKLĖ
žymens spalva RGB - 0,191,255
 - 3 - BLOGA BŪKLĖ
žymens spalva RGB - 147,39,143
 - 4 - ŽUVĘS ŽELDINYS
žymens spalva RGB - 99,100,102
 - 5 - SAUGOMO GAMTOS OBJEKTO STATUSĄ TURINTIS MEDIS
žymens spalva RGB - 176,108,59
 - ŠALINAMAS MEDIS
žymens spalva RGB - 205,32,39
 - Šaknų apsaugos ploto spindulys senoliams medžiams apskaičiuojamas kamieno Ø dauginant iš 15

 ARBORISTAS RENATAS Medžių ir šaknų priežiūra		UAB "Arboristas Renatas", I.K. 305260147, Česlovo Mišos g. 71, Pūstalaukio k., LT-14207 Vilniaus r.	
007	RENATAS	TURČINAVIČIUS	
LT-0001A	ARNAS	ŠVELNIKAS	
LT			

Medžių, augančių vertintoje teritorijoje tarp Žiūrų, Zervynų, Dieveniškų ir Petro Joniko gatvių, Vilniuje, inventorizavimas ir arboristinis įvertinimas.



K - medžio rūšis; 8 - medžio eilės numeris brėžinyje/ziniaraštyje
 Ø36 - kamieno diametras; 1 - medžio būklės indeksas



- Medžio būklės indekso ženklai**
- 1 - GERA BŪKLĖ
 žymens spalva RGB - 23,181,44
 - 2 - PATENKINAMA BŪKLĖ
 žymens spalva RGB - 0,191,255
 - 3 - BLOGA BŪKLĖ
 žymens spalva RGB - 147,39,143
 - 4 - ŽUVĖS ŽELDINYS
 žymens spalva RGB - 99,100,102
 - 5 - SAUGOMO GAMTOS OBJEKTO STATUSĄ TURINTIS MEDIS
 žymens spalva RGB - 176,108,59
 - ŠALINAMAS MEDIS
 žymens spalva RGB - 205,32,39
- Šaknų apsaugos plotas spindulys senoliams medžiams apskaičiuojamas kamieno Ø dauginant iš 15

007	 ARBORISTAS RENATAS Medžių ir šaknų priežiūra		UAB "Arboristas Renatas", I.K. 305260147, Česlovo Milošo g. 71, Pūstalaukio k., LT-14207 Vilniaus r.	
	LT-0001A	RENATAS	TURČINAVIČIUS	
	ARNAS	ŠVELNIKAS		
LT				

Medžių, augančių vertintoje teritorijoje tarp Žiūrų, Zervynų, Dieveniškių ir Petro Joniko gatvių, Vilniuje, inventorizavimas ir arboristinis įvertinimas.



3 Želdinių inventorizavimo ir įvertinimo lentelė

Eišiškių pl., Vilnius

Medžio Nr. plane	Medžio rūšis lietuviškai	Medžio rūšis lotyniškai	Kamieno diametras 1.3 m aukštyje (cm)	Kamieno diametras ties kamieno kakleliu (cm)	Saugomo šaknų ploto spindulys (m)	Lajos projekcija nuo ašies Š/R/P/V kryptimis				Medžio būklės indeksas 1, 2, 3, 4	Siūlomoms/būtinoms arboristinėms/tvarkymo priemonėms*	Pastabos
						Š	R	P	V			
1	Drebulė	Populus tremula	25	32	3.00	3.8	4	3.2	3.5	1		
2	Blindė	Salix caprea	22	25	2.64	1	4	3.5	1	3	Lajos priežiūros genėjimas.	Daug sausų šakų.
3	Drebulė	Populus tremula	26	30	3.12	4	3.7	1.8	3	1		
4	Drebulė	Populus tremula	35	40	4.20	3.3	3.5	3.8	4	1		
5	Blindė	Salix caprea	23	28	2.76	3	4	2.8	1.5	2	Lajos priežiūros genėjimas.	Daug sausų šakų.
6	Blindė	Salix caprea	32	38	3.84	2.5	4	3.8	3.2	3	Lajos priežiūros genėjimas. Būklės monitoringas.	Daug sausų šakų. Kamienne matomi pažeidimai.
7	Blindė	Salix caprea	24	28	2.88	3	4.2	2	2.8	3	Siūloma šalinti.	Išlūžęs.
8	Blindė	Salix caprea	21	24	2.52	1	4.6	1.5	1.5	2	Lajos priežiūros genėjimas.	Daug sausų šakų.
9	Drebulė	Populus tremula	29	39	3.48	3.5	5	4	2.8	1		
10	Blindė	Salix caprea	24	33	2.88	1	3	2.8	2.8	2	Lajos priežiūros genėjimas. Būklės monitoringas.	Daug sausų šakų. Kamienne matomi pažeidimai.
11	Drebulė	Populus tremula	27	28	3.24	3.4	3	2.8	3.2	1		
12	Blindė	Salix caprea	40, 41	62	6.88	5	6.5	5.7	4	2	Lajos priežiūros genėjimas. Kodominantinių kamienų suaugimo monitoringas.	Daug sausų šakų.
13	Drebulė	Populus tremula	22	26	2.64	4	3.4	2.2	1.3	1		
14	Drebulė	Populus tremula	20	24	2.40	2	3.8	2	0.1	1		Užstelbtas kitų medžių.
15	Drebulė	Populus tremula	27	33	3.24	3.6	5.3	1.6	2.7	1		
16	Drebulė	Populus tremula	26	29	3.12	3.5	4	3.5	3.8	1		
17	Drebulė	Populus tremula	26	32	3.12	3.5	3.5	2.5	3	1		
18	Trapusis gluosnis	Salix fragilis	36	45	4.32	4.5	6.2	1.5	4.8	3	Siūloma šalinti.	Didesnis negu 45 laipsnių kamieno palinkimas.
19	Trapusis gluosnis	Salix fragilis	29	35	3.48	3	8	3	0.1	3	Siūloma šalinti.	Kamienas horizontalus.
20	Drebulė	Populus tremula	23	26	2.76	3	2	2.5	2.8	1		
21	Drebulė	Populus tremula	24	27	2.88	2.7	2.8	2.8	1.2	1		
22	Trapusis gluosnis	Salix fragilis	22	27	2.64	4	7.4	2	0.1	3	Siūloma šalinti.	Kamienas horizontalus.
23	Drebulė	Populus tremula	31	35	3.72	3.5	5.7	3.2	4	2	Būklės monitoringas. Siūloma šalinti šalia augančią blindę dėl geresnių augimo sąlygų.	
24	Blindė	Salix caprea	38	45	4.56	3	5.3	2.8	4.8	3	Lajos priežiūros genėjimas. Kodominantinių kamienų suaugimo monitoringas.	Daug sausų šakų.
25	Drebulė	Populus tremula	36	39	4.32	4	4.3	3.8	4.5	1		
26	Blindė	Salix caprea	34	41	4.08	3.6	4.5	4.7	3	3	Lajos priežiūros genėjimas. Kodominantinių kamienų suaugimo monitoringas.	Daug sausų šakų.
27	Blindė	Salix caprea	35	52	4.20	2.5	7	5	3.5	3	Lajos priežiūros genėjimas. Kodominantinių kamienų suaugimo monitoringas.	Daug sausų šakų.
28	Blindė	Salix caprea	34	40	4.08	4.2	3.5	4	2.8	3	Siūloma šalinti.	Kamienne matomi aktyvūs trūkiai, padidėjusi išlūžimo galimybė. Daug sausų šakų.
29	Karpotasis beržas	Betula pendula	21	26	2.52	2.8	2.7	2	2.4	1	Minimalus lajos priežiūros genėjimas.	
30	Blindė	Salix caprea	34	38	4.08	4	4.5	4	4.2	2	Lajos priežiūros genėjimas. Kodominantinių kamienų suaugimo monitoringas.	Daug sausų šakų.
31	Drebulė	Populus tremula	23	27	2.76	2	2	2.5	3	1		
32	Karpotasis beržas	Betula pendula	20	26	2.40	2	1.8	2	2	1		
33	Blindė	Salix caprea	20, 24	32	3.74	2	2	3	2	2	Lajos priežiūros genėjimas. Kodominantinių kamienų suaugimo monitoringas.	Daug sausų šakų.
34	Drebulė	Populus tremula	22	27	2.64	2	2.5	1.5	2.3	1		
35	Drebulė	Populus tremula	24	33	2.88	3.2	3.2	3.2	3	1		
36	Paprastoji pušis	Pinus sylvestris	20	28	2.40	2	2	2	2	1		
37	Drebulė	Populus tremula	28	35	3.36	3.5	3.5	3.5	3.5	1		
38	Paprastoji eglė	Picea abies	18	21	2.16	2.8	1.1	2.9	2.9	1		
39	Paprastoji eglė	Picea abies	31	40	3.72	3	2.1	3.6	3.6	1		

40	Paprastoji eglė	Picea abies	13	16	1.56	0.8	1.2	1.2	0.7	1	Siūloma šalinti.	Užstelbtas kitų medžių. Praeityje nulūžęs kamienas.
41	Paprastoji eglė	Picea abies	21	29	2.52	0.1	2.7	3.5	2.4	1		
42	Blindė	Salix caprea	19, 27	50	3.96	4	2.6	1	2.3	2	Lajos priežiūros genėjimas. Kodominantinių kamienų suaugimo monitoringas.	Išpjautas kodominantinis kamienas. Padidėjusi tikimybė šaknų kaklelio puvinui prasidėti.
43	Paprastoji eglė	Picea abies	37	47	4.44	3.6	3.6	3.6	3.6	1		
44	Paprastoji eglė	Picea abies	38	48	4.56	4.7	2.9	5	2.9	1		
45	Paprastoji eglė	Picea abies	32	40	3.84	3.5	3.7	5	2.3	1		
46	Paprastoji eglė	Picea abies	15	18	1.8	2	2	0.6	0.7	1		Užstelbtas kitų medžių.
47	Paprastoji pušis	Pinus sylvestris	28	37	3.36	1	3.6	4.2	4.2	1		
48	Paprastoji eglė	Picea abies	19	29	2.28	2	2	1.8	1	1		
49	Blindė	Salix caprea	22	28	2.64	3.5	3.3	2	2.8	2	Lajos priežiūros genėjimas.	Daug sausų šakų.
50	Paprastoji eglė	Picea abies	13	15	1.56	1.3	2	1.8	1.3	1		
51	Paprastoji eglė	Picea abies	14	16	1.68	2.2	2.3	1.1	2	1		
52	Paprastoji pušis	Pinus sylvestris	20	26	2.40	2.3	2.7	2.7	2.8	1		
53	Paprastoji eglė	Picea abies	21	26	2.52	2.6	2.5	2.3	2.4	1		
54	Trapusis gluosnis	Salix fragilis	26,12,10,11,9,8 ir 8	64	3.80	8	7	3.6	3.5	3	Lajos priežiūros genėjimas. Būklės monitoringas. Kodominantinių kamienų suaugimo monitoringas.	Kamienas stipriai pasviręs į šiaurės rytų pusę.
55	Paprastoji pušis	Pinus sylvestris	22	29	2.64	3	2.8	3.4	3.4	1		
56	Drebulė	Populus tremula	30	35	3.60	4.2	4.5	3.7	3.9	1		
57	Paprastoji eglė	Picea abies	20	24	2.40	2	2.8	2.5	2.1	1		
58	Paprastoji eglė	Picea abies	15	17	1.80	1	1.5	2.3	2.5	1		
59	Blindė	Salix caprea	25, 38	51	5.46	3.5	3.5	3.5	3.5	3	Siūloma šalinti.	Kamienas jau gęs į metalinę tvorą. Stipriai padidėusi lūžio galimybė. Išlūžęs kodominantinis kamienas.
60	Paprastoji pušis	Pinus sylvestris	28	31	3.36	2	2	2.5	2.9	1		
61	Paprastoji eglė	Picea abies	18	22	2.16	2.5	2.7	1	1.7	1		
62	Drebulė	Populus tremula	20	22	2.40	3.5	3.7	2.7	2.9	1		
63	Paprastoji pušis	Pinus sylvestris	24	26	2.88	3	2	1.5	5	1		
64	Paprastoji pušis	Pinus sylvestris	21	26	2.52	2	1.6	1.2	1.6	1		
65	Drebulė	Populus tremula	20	22	2.40	2	2	2	2	1		
66	Paprastoji pušis	Pinus sylvestris	20	24	2.40	2	2	1.7	1.3	1		
67	Paprastoji pušis	Pinus sylvestris	20	24	2.40	3.7	4	3.5	2.9	1		
68	Paprastoji pušis	Pinus sylvestris	22	16	2.64	2	1.7	2	1.5	1		
69	Paprastoji eglė	Picea abies	32	39	3.84	2.7	1	4.1	2.7	2		Reta laja.
70	Karpotasis beržas	Betula pendula	29	35	3.48	3.5	3.5	3.5	3.5	1		
71	Paprastoji pušis	Pinus sylvestris	25	31	3.00	2.5	2	1.8	2	1		
72	Paprastoji pušis	Pinus sylvestris	25	32	3.00	2	2.7	2.3	2.3	1		
73	Paprastoji eglė	Picea abies	32	40	3.84	3.5	2	4.9	2	1		
74	Paprastoji eglė	Picea abies	22	29	2.64	3.5	2	4.9	2	1		
75	Drebulė	Populus tremula	19	26	2.28	3.2	1.7	1	2	1		
76	Drebulė	Populus tremula	23	28	2.76	2.5	2.5	2.5	2.5	1		
77	Paprastoji eglė	Picea abies	18	24	2.16	2.1	2.5	2	1.5	1		
78	Paprastoji pušis	Pinus sylvestris	26	31	3.12	3.3	3	2.8	2.9	1	Lajos priežiūros genėjimas.	
79	Paprastoji pušis	Pinus sylvestris	26	39	3.12	2	2	2	2	1		
80	Paprastoji pušis	Pinus sylvestris	26	30	3.12	3	2.8	2.8	3.5	1		
81	Paprastoji pušis	Pinus sylvestris	31	38	3.72	2.9	2.6	2.6	3.8	1	Lajos priežiūros genėjimas.	
82	Paprastoji pušis	Pinus sylvestris	20	23	2.40	2.8	1.3	1.5	3.4	1		
83	Paprastoji pušis	Pinus sylvestris	20	24	2.40	3.5	3.9	3	3.5	1		
84	Paprastoji pušis	Pinus sylvestris	26	31	3.12	2.5	2.2	2	2.2	1		
85	Paprastoji pušis	Pinus sylvestris	21	23	2.52	2.5	2.7	2.7	2.5	1		
86	Paprastoji eglė	Picea abies	21	28	2.52	2	2	2	2	1		
87	Paprastoji pušis	Pinus sylvestris	23	28	2.76	2.3	2	2	1.8	1		
88	Paprastoji eglė	Picea abies	19	21	2.28	1.5	1.2	1.2	1.3	1		
89	Paprastoji pušis	Pinus sylvestris	22	26	2.64	3.2	3	3	3	1		
90	Paprastoji pušis	Pinus sylvestris	20	22	2.40	3	3	3	3	1		
91	Paprastoji pušis	Pinus sylvestris	31	34	3.72	3	2.8	2.8	3.5	1		Užstelbtas kitų medžių.
92	Paprastoji pušis	Pinus sylvestris	20	24	2.40	2	1.4	1.6	2.8	1		
93	Drebulė	Populus tremula	16	20	1.92	1.7	2	2.9	3	1		
94	Drebulė	Populus tremula	13	15	1.56	2	1.6	1	1.3	1		
95	Paprastoji pušis	Pinus sylvestris	27	34	3.24	3.4	2.3	3.2	3.6	1		
96	Drebulė	Populus tremula	18	21	2.16	2.7	2.4	1.3	2	1		
97	Drebulė	Populus tremula	22	24	2.64	2.2	2.2	2.2	2.2	1		
98	Drebulė	Populus tremula	22	26	2.64	2.3	2.7	3	2.4	1		
99	Paprastoji eglė	Picea abies	21	23	2.52	2.5	2.5	2.5	2.5	1		
100	Paprastoji pušis	Pinus sylvestris	25	28	3.00	2	2.5	2.8	2.5	1		
101	Drebulė	Populus tremula	14	18	1.68	1.8	1.8	1.8	1.8	1		
102	Drebulė	Populus tremula	12	14	1.44	3.7	2.6	1	2.5	1		
103	Karpotasis beržas	Betula pendula	26	33	3.12	4.2	4	3.7	3.5	1	Būklės monitoringas.	Iškaltas vamzdelis leisti sulai.
104	Paprastoji pušis	Pinus sylvestris	25	29	3.00	4	2	3	4.5	1		

105	Paprastoji pušis	Pinus sylvestris	22	30	2.64	2	1.8	2.2	3	1	Būklės monitoringas.	Kamiene matomi pažeidimai.
106	Karpotasis beržas	Betula pendula	20	24	2.40	1	1.5	3	3.3	1	Būklės monitoringas.	Šiek tiek pasviręs kamienas.
107	Karpotasis beržas	Betula pendula	23	28	2.76	2.3	3	3	3	1		
108	Karpotasis beržas	Betula pendula	20	26	2.40	4.2	3.7	3.9	4	1		
109	Paprastoji pušis	Pinus sylvestris	24	32	2.88	2.8	2.8	3.5	2	1		
110	Blindė	Salix caprea	65	66	7.80	4	4	7	4	2	Lajos priežiūros genėjimas.	
111	Blindė	Salix caprea	36	45	4.32	3.8	4	7	4	2	Lajos priežiūros genėjimas.	
112	Karpotasis beržas	Betula pendula	32	38	3.84	5.5	4.9	4.2	4	1		
113	Paprastoji pušis	Pinus sylvestris	21	26	2.52	2	1.7	1.7	2	1		
114	Karpotasis beržas	Betula pendula	21	24	2.52	3.7	3	2.9	3.4	1		
115	Paprastoji pušis	Pinus sylvestris	26	32	3.12	3	3	4.2	1.8	1		
116	Paprastoji pušis	Pinus sylvestris	22	29	2.64	2	2	2	2	1		
117	Paprastoji pušis	Pinus sylvestris	22	28	2.64	2	2	1.8	2	1		
118	Paprastoji pušis	Pinus sylvestris	24	26	2.88	1.7	2	2.5	2	1		
119	Paprastoji eglė	Picea abies	25	30	3.00	3.5	3	4.3	3.4	1		
120	Paprastoji eglė	Picea abies	27	32	3.24	3.5	3	4	3.5	1		
121	Paprastoji pušis	Pinus sylvestris	22	28	2.64	2.3	2.5	2.2	2.2	1		
122	Paprastoji pušis	Pinus sylvestris	23	28	2.76	3.5	2.9	2.3	2.9	1		
123	Paprastoji eglė	Picea abies	23	28	2.76	3	2.1	4.5	1.6	1		
124	Paprastoji pušis	Pinus sylvestris	20	25	2.40	2.5	2.3	1.8	2	1		
125	Drebulė	Populus tremula	12	15	1.44	2.5	2.4	2.6	2.4	1		
126	Paprastoji eglė	Picea abies	17	19	2.04	1	3.5	1.5	2	1		Užstelbtas kitų medžių.
127	Paprastoji eglė	Picea abies	34	43	4.08	3	3	5.5	3	1		
128	Paprastoji pušis	Pinus sylvestris	20	22	2.40	2.5	2.3	2.2	2	1		
129	Karpotasis beržas	Betula pendula	25	31	3.00	3	3	3	3	1		
130	Paprastoji pušis	Pinus sylvestris	21	29	2.52	1.8	1.8	2	2	1		
131	Drebulė	Populus tremula	14	18	1.68	3	3	1	1	1		
132	Paprastoji eglė	Picea abies	13	15	1.56	1	1	1	1	4	Siūloma šalinti.	Sausa.
133	Paprastoji pušis	Pinus sylvestris	24	29	2.88	4.2	3.9	3.7	3.7	1		
134	Paprastoji pušis	Pinus sylvestris	26	30	3.12	2.6	1.8	2.3	2.3	1		
135	Paprastoji pušis	Pinus sylvestris	21	25	2.52	2.8	3.3	2.8	2.6	1		
136	Paprastoji pušis	Pinus sylvestris	26	32	3.12	1.3	3.3	4	2.8	1		
137	Paprastoji pušis	Pinus sylvestris	23	30	2.76	2	2.7	2.5	2	1		
138	Paprastoji pušis	Pinus sylvestris	20	22	2.40	3.7	2.2	2.2	2.7	1		
139	Paprastoji pušis	Pinus sylvestris	23	30	2.76	3.8	3	2	2	1		
140	Karpotasis beržas	Betula pendula	26	33	3.12	2.7	3.4	3.1	3.4	1		
141	Paprastoji pušis	Pinus sylvestris	24	28	2.88	2.7	2.7	2.7	2.7	1		
142	Paprastoji pušis	Pinus sylvestris	21	24	2.52	2.8	2.2	2.5	2.5	1		
143	Paprastoji pušis	Pinus sylvestris	11, 21	28	2.84	4.5	3.3	2.7	4	1		
144	Paprastoji pušis	Pinus sylvestris	21	27	2.52	2.5	2.5	2.5	2.3	1		
145	Paprastoji pušis	Pinus sylvestris	20	23	2.40	2.5	2	2.8	2.8	1		
146	Paprastoji pušis	Pinus sylvestris	21	26	2.52	2.3	2.3	2	2.5	1		
147	Paprastoji pušis	Pinus sylvestris	22	25	2.64	2.8	2.5	2.5	2.3	1		
148	Paprastoji pušis	Pinus sylvestris	20	26	2.40	2.5	2.5	2.5	2.5	1		
149	Drebulė	Populus tremula	33	36	3.96	4	4	3.7	3.7	1		
150	Drebulė	Populus tremula	32	35	3.84	3.5	3.5	3.5	3.5	1		
151	Paprastoji pušis	Pinus sylvestris	20	24	2.40	2.5	2.5	2.5	2.5	1		
152	Paprastoji pušis	Pinus sylvestris	20	23	2.40	2.7	2.5	2.5	2	1		
153	Paprastasis klevas	Acer platanoides	21	25	2.52	4.5	4	2.7	4.5	1		
154	Paprastoji pušis	Pinus sylvestris	21	25	2.52	2.5	3.3	2.2	1.6	1		
155	Paprastoji pušis	Pinus sylvestris	26	31	3.12	2.7	3	2.9	2.5	1		
156	Paprastoji pušis	Pinus sylvestris	20	23	2.40	2.5	2.4	2	2.2	1		
157	Paprastoji eglė	Picea abies	36	42	4.32	3.5	3.5	3.5	3.5	1		
158	Karpotasis beržas	Betula pendula	25	30	3.00	3	3	3	3	1		
159	Paprastoji pušis	Pinus sylvestris	26	32	3.12	3.5	3.5	3	4.2	1		
160	Paprastoji pušis	Pinus sylvestris	22	26	2.64	2.5	2	2.5	2.5	1		
161	Paprastoji pušis	Pinus sylvestris	24	30	2.88	3	3.2	3.6	2.2	1		
162	Paprastoji pušis	Pinus sylvestris	20	25	2.40	3.5	2.5	2	1.5	1		
163	Paprastoji eglė	Picea abies	21	23	2.52	3	3	5	3	1		
164	Paprastoji pušis	Pinus sylvestris	26	34	3.12	2	3.7	4.2	2	1		
165	Paprastoji pušis	Pinus sylvestris	30	35	3.60	3.5	3.7	1.5	1.7	1		
166	Paprastoji pušis	Pinus sylvestris	24	28	2.88	3.5	3.5	3.5	3.5	1		
167	Paprastoji pušis	Pinus sylvestris	22	27	2.64	3.5	3.1	3.3	2.7	1		
168	Paprastoji eglė	Picea abies	39	44	4.68	3	3	3	3	2	Būklės monitoringas.	Kamiene matomi pažeidimai
169	Paprastoji pušis	Pinus sylvestris	19	22	2.28	3.5	3.7	3.7	3	1		
170	Paprastoji pušis	Pinus sylvestris	28	35	3.36	3	3	3	2.7	1		
171	Karpotasis beržas	Betula pendula	21	28	2.52	3	3	3	3	1		
172	Paprastoji eglė	Picea abies	37	41	4.44	2.5	2.5	2.5	1.5	3	Siūloma šalinti.	Mažai gyvos lajos.
173	Drebulė	Populus tremula	27	31	3.24	2.5	2.5	3.5	3	1		
174	Paprastoji pušis	Pinus sylvestris	28	35	3.36	3	3	3	3	1		
175	Paprastoji pušis	Pinus sylvestris	27	33	3.24	4.8	3.7	3	2.9	1		
176	Drebulė	Populus tremula	29	36	3.48	3	4	2	3	1		
177	Paprastoji pušis	Pinus sylvestris	20	23	2.40	2.5	2.5	2	2.5	1		
178	Drebulė	Populus tremula	25	30	3.00	3	3	2	3	1		
179	Paprastoji pušis	Pinus sylvestris	23	27	2.76	2	1.8	2.8	2.5	1		
180	Paprastoji pušis	Pinus sylvestris	22	27	2.64	2.8	2.5	2.5	2.8	1		
181	Paprastoji pušis	Pinus sylvestris	20	25	2.40	2	2.1	3.5	2.2	1		

182	Karpotasis beržas	Betula pendula	39	46	4.68	4.5	4.2	3	3.5	1		
183	Paprastoji pušis	Pinus sylvestris	32	37	3.84	5	4.8	4.7	4.2	2	Lajos priežiūros genėjimas.	Stipriai aplaužyta.
184	Paprastoji pušis	Pinus sylvestris	22	25	2.64	2.8	2.5	2	2.7	1		
185	Paprastoji pušis	Pinus sylvestris	23	29	2.76	3.5	2.7	2.5	2.5	1		
186	Paprastoji pušis	Pinus sylvestris	34	38	4.08	5.1	5.1	4.7	4.9	1		
187	Paprastoji pušis	Pinus sylvestris	12, 36	44	4.55	3.9	4.2	3.7	3.5	1		
188	Paprastoji pušis	Pinus sylvestris	20	23	2.40	1.8	2	2.3	2.3	1		
189	Karpotasis beržas	Betula pendula	21	26	2.52	2	2	2	2	1		
190	Paprastoji pušis	Pinus sylvestris	25	30	3.00	2.5	2.5	2.5	2.5	1		
191	Paprastoji pušis	Pinus sylvestris	21	26	2.52	2.5	2.2	2.5	2.3	1		
192	Paprastoji pušis	Pinus sylvestris	34	40	4.08	2.8	2.8	2.8	2.8	1		
193	Paprastoji pušis	Pinus sylvestris	25	31	3.00	3.7	3.7	5.1	3.2	1		
194	Karpotasis beržas	Betula pendula	20	25	2.40	2.5	2.5	2.8	2.7	1		
195	Karpotasis beržas	Betula pendula	35	42	4.20	4.2	4.5	4.3	3.8	1		
196	Paprastoji pušis	Pinus sylvestris	24	27	2.88	4.2	3.7	4.5	4	1		
197	Paprastoji pušis	Pinus sylvestris	29	36	3.48	4	3.6	3.9	3.7	1		
198	Paprastoji pušis	Pinus sylvestris	28	33	3.36	3.8	3.4	3	3	1		
199	Paprastoji pušis	Pinus sylvestris	21	27	2.52	2.8	2.5	2	2.3	1		
200	Paprastoji pušis	Pinus sylvestris	28	31	3.36	3	3	2.8	2.8	1		
201	Karpotasis beržas	Betula pendula	12, 22 ir 23	46	4.08	4.6	4	4	4.7	1		
202	Karpotasis beržas	Betula pendula	24	31	2.88	5.5	5.1	3.9	4.1	1		
203	Karpotasis beržas	Betula pendula	22	29	2.64	5.5	2	4	3	1		
204	Karpotasis beržas	Betula pendula	22	28	2.64	2.5	2.5	2.5	2.5	1		
205	Trešnė	Prunus avium	25	35	3.00	3.5	2	1	2.5	2	Lajos priežiūros genėjimas.	
206	Paprastoji pušis	Pinus sylvestris	29	37	3.48	3	3	3	3	1		
207	Paprastoji pušis	Pinus sylvestris	21	26	2.52	3	2.5	2.5	2.8	1		
208	Paprastoji pušis	Pinus sylvestris	34	37	4.08	4.7	4.4	3.5	3.4	1		
209	Blindė	Salix caprea	34	36	4.08	3	2	2	6	3	Siūloma šalinti.	Kamienas stipriai pasviręs į vakarų pusę. Matomi kamieno pažeidimai.
210	Karpotasis beržas	Betula pendula	25	31	3.00	3.7	3.8	2.7	2.9	1		
211	Karpotasis beržas	Betula pendula	36	43	4.32	2.5	3.2	3.3	2.7	1		
212	Drebulė	Populus tremula	20, 30	56	4.33	4.2	4	4	4	2	Lajos priežiūros genėjimas.	
213	Karpotasis beržas	Betula pendula	23	27	2.76	3	3	3	3	1		
214	Blindė	Salix caprea	32	37	3.84	4	6.5	2	2	3	Siūloma šalinti.	Kamienas stipriai pasviręs į rytų pusę. Matomi kamieno pažeidimai.
215	Paprastoji pušis	Pinus sylvestris	31	36	3.72	6.4	5.8	4.4	4.6	1		
216	Drebulė	Populus tremula	21	26	2.52	2	1.5	2.8	3	1		
217	Paprastoji pušis	Pinus sylvestris	22	26	2.64	3.7	3.5	3.5	3.5	1		
218	Drebulė	Populus tremula	41	47	4.92	2.3	5.8	6.2	5	1		
219	Drebulė	Populus tremula	34	36	4.08	6	4.5	2.5	4	1		
220	Paprastoji pušis	Pinus sylvestris	21	26	2.52	5.2	1	2.4	4.7	2	Lajos priežiūros genėjimas.	Užstelbtas kitų medžių.
221	Drebulė	Populus tremula	25	30	3.00	4	3.5	2	3.9	1		
222	Drebulė	Populus tremula	20	23	2.40	2.5	1.8	2.4	2.9	1		
223	Drebulė	Populus tremula	20	24	2.40	1.5	2	3.6	3	1		
224	Paprastoji pušis	Pinus sylvestris	31	27	3.72	2	2.5	2.5	1.8	1		
225	Karpotasis beržas	Betula pendula	20	28	2.40	2.7	2.6	2.6	2.6	1		
226	Drebulė	Populus tremula	21	24	2.52	2.1	2.4	2.4	2.6	1		
227	Drebulė	Populus tremula	32	38	3.84	6.3	4.8	3.4	5.3	1		
228	Karpotasis beržas	Betula pendula	26	30	3.12	3	3	3	3	1		
229	Paprastoji pušis	Pinus sylvestris	22	27	2.64	3.7	3.5	2.2	2.2	1		
230	Paprastoji pušis	Pinus sylvestris	23	28	2.76	2.3	2.7	2.7	2	1		
231	Paprastoji pušis	Pinus sylvestris	22	26	2.64	1	0.3	4.6	4.9	1		Užstelbtas kitų medžių.
232	Paprastoji pušis	Pinus sylvestris	22	26	2.64	2.8	2.5	2.5	2.8	1		
233	Drebulė	Populus tremula	20	26	2.40	2	2.2	2.2	2.3	2	Lajos priežiūros genėjimas.	
234	Paprastoji pušis	Pinus sylvestris	20	24	2.40	3.2	3.5	3.5	2.4	1		
235	Karpotasis beržas	Betula pendula	34	40	4.08	4	4	4	4	1		
236	Drebulė	Populus tremula	22	26	2.64	3.5	1	2.6	3.2	1		
237	Paprastoji eglė	Picea abies	20	28	2.40	2	2	2	2	1		
238	Drebulė	Populus tremula	22	24	2.64	2.8	2.8	2.8	2.8	2	Lajos priežiūros genėjimas.	
239	Karpotasis beržas	Betula pendula	20	25	2.40	2.5	2.5	2.5	2.5	1		
240	Karpotasis beržas	Betula pendula	24	29	2.88	3.4	3	2.8	3	1		
241	Drebulė	Populus tremula	20	22	2.40	2.5	3	2.5	2.5	1		
242	Karpotasis beržas	Betula pendula	24	28	2.88	3	3	3	3	1		
243	Paprastoji eglė	Picea abies	20	24	2.40	2	2	2	2	1		
244	Drebulė	Populus tremula	23	28	2.76	3.8	2	1.6	3.5	1		
245	Blindė	Salix caprea	26	33	3.12	3	1	3	7	3	Siūloma šalinti.	Kamienas stipriai pasviręs į vakarų pusę. Matomi kamieno pažeidimai, prasidėjęs puvinys.
246	Drebulė	Populus tremula	27	30	3.24	2	4	4.3	5	2	Lajos priežiūros genėjimas.	
247	Drebulė	Populus tremula	20	24	2.40	2	2.4	2.8	2.3	1		
248	Drebulė	Populus tremula	27	33	3.24	4	2.1	2.3	5	2	Lajos priežiūros genėjimas.	

249	Paprastoji eglė	Picea abies	24	30	2.88	2.5	2.5	2.5	2.5	1		
250	Karpotasis beržas	Betula pendula	21	26	2.52	3	3	3	3	1		
251	Karpotasis beržas	Betula pendula	20	25	2.40	2.8	1.8	2.3	2.8	1		
252	Karpotasis beržas	Betula pendula	21	28	2.52	2.8	2.8	2.8	2.8	1	Minimalus lajos priežiūros genėjimas.	
253	Blindė	Salix caprea	53, 20 ir 25	76	7.43	4.5	4.5	4.5	4.5	3	Siūloma šalinti.	Daug sausų bei išlūžusių šakų.
254	Drebulė	Populus tremula	22	26	2.64	1.8	2.3	2	2	1		
255	Karpotasis beržas	Betula pendula	20	28	2.40	1.6	1.7	1.5	1.5	1		
256	Paprastoji pušis	Pinus sylvestris	20	24	2.40	2.8	1	2.3	3	1		
257	Paprastoji eglė	Picea abies	32	42	3.84	2.4	2.4	5	2.7	1		
258	Karpotasis beržas	Betula pendula	23	32	2.76	3.3	2.8	3	3.7	1		
259	Karpotasis beržas	Betula pendula	20	25	2.40	2.7	2.7	2.6	2.2	1		
260	Karpotasis beržas	Betula pendula	20	26	2.40	3	2.5	1.8	2	1		
261	Drebulė	Populus tremula	24	28	2.88	2.2	2.4	4.3	2.6	2	Lajos priežiūros genėjimas.	
262	Drebulė	Populus tremula	30	36	3.60	2.7	2.8	5.5	3.8	1	Minimalus lajos priežiūros genėjimas.	
263	Drebulė	Populus tremula	20	22	2.40	3	2.7	2.7	2.3	2	Lajos priežiūros genėjimas.	
264	Blindė	Salix caprea	46	51	5.52	4	4.6	6	1	2	Lajos priežiūros genėjimas.	Daug sausų šakų.
265	Drebulė	Populus tremula	31	37	3.72	6	3.6	2.3	4.4	1	Minimalus lajos priežiūros genėjimas.	
266	Drebulė	Populus tremula	22	26	2.64	2.2	2.7	3.2	3	1		
267	Drebulė	Populus tremula	28	32	3.36	4.5	2.8	3.3	4.6	1		
268	Karpotasis beržas	Betula pendula	23	30	2.76	3.3	3.4	3.4	2.3	1		
269	Drebulė	Populus tremula	20	22	2.40	4.6	3	1	3.5	1		Užstelbtas kitų medžių.
270	Drebulė	Populus tremula	20	22	2.40	1.7	2	2.5	3	1		
271	Drebulė	Populus tremula	23	26	2.76	4.2	5.2	4.5	1.4	1	Lajos priežiūros genėjimas.	
272	Karpotasis beržas	Betula pendula	22	30	2.64	3.3	3.5	3	3	1		
273	Karpotasis beržas	Betula pendula	21	26	2.52	3.2	2.4	2	2.4	1		
274	Drebulė	Populus tremula	28	32	3.36	3	2	2.8	4	1	Minimalus lajos priežiūros genėjimas.	
275	Drebulė	Populus tremula	25	30	3.00	3.8	4	2.2	3	2	Lajos priežiūros genėjimas.	
276	Drebulė	Populus tremula	27	32	3.24	2.5	3.4	2.7	1.4	2	Būklės monitoringas. Minimalus lajos priežiūros genėjimas.	Kamiene matomas užgijęs trūkis.
277	Karpotasis beržas	Betula pendula	17	24	2.04	1.2	2.3	2.8	2.4	1		
278	Drebulė	Populus tremula	24	28	2.88	2.5	2.1	2.8	2.7	1	Minimalus lajos priežiūros genėjimas.	
279	Karpotasis beržas	Betula pendula	21	29	2.52	3.5	3	2	2.3	1		
280	Drebulė	Populus tremula	27	32	3.24	4	2.2	1.4	2.4	1		
281	Drebulė	Populus tremula	22	25	2.64	3	5	2.5	0.1	2	Rytinės pusės lajos redukcinis genėjimas iki 15 proc.	Neproporcinga laja.
282	Drebulė	Populus tremula	20	23	2.40	2.1	3.7	3.3	1.2	1	Minimalus lajos priežiūros genėjimas.	
283	Paprastoji eglė	Picea abies	23	30	2.76	2.6	3	3	3	1		
284	Karpotasis beržas	Betula pendula	20	26	2.40	2.5	2	2.5	2.5	1		
285	Karpotasis beržas	Betula pendula	23	28	2.76	2.6	2.6	2.6	2.2	1		
286	Karpotasis beržas	Betula pendula	28	36	3.36	3.5	3.5	3.5	3.5	1		
287	Paprastoji pušis	Pinus sylvestris	20	24	2.40	2	2	2	2	1		
288	Karpotasis beržas	Betula pendula	20	27	2.40	2.3	2.3	2.3	2.3	1		
289	Karpotasis beržas	Betula pendula	22	27	2.64	2	2	2.3	2	1		
290	Drebulė	Populus tremula	22	26	2.64	2	4	3.4	2	1		
291	Karpotasis beržas	Betula pendula	24	33	2.88	3.5	4.5	3.3	2.8	1		
292	Drebulė	Populus tremula	24	30	2.88	3.5	2.2	2.8	3.3	1		
293	Drebulė	Populus tremula	30	33	3.60	5	6	2	5	1	Minimalus lajos priežiūros genėjimas.	
294	Drebulė	Populus tremula	20	25	2.40	2.5	2.2	2.7	3.2	1		
295	Paprastoji eglė	Picea abies	20	24	2.40	2	2	2	2	1		
296	Karpotasis beržas	Betula pendula	23	26	2.76	2.3	2.3	2.3	2.3	1		
297	Drebulė	Populus tremula	23	27	2.76	3.8	2.7	2	2.3	1	Minimalus lajos priežiūros genėjimas.	
298	Karpotasis beržas	Betula pendula	23	28	2.76	2.7	2.8	2.8	2.7	1		
299	Drebulė	Populus tremula	23	26	2.76	2.2	2.2	2	2	1		
300	Karpotasis beržas	Betula pendula	21	26	2.52	3	3	3	3	1		
301	Drebulė	Populus tremula	22	26	2.64	2.2	1.8	1.6	3.2	2	Lajos priežiūros genėjimas.	
302	Blindė	Salix caprea	26, 20	45	3.94	3.5	3.5	3.5	3.5	3	Lajos priežiūros genėjimas. Kodominantinių kamienų suaugimo monitoringas.	Daug sausų šakų.
303	Karpotasis beržas	Betula pendula	27	35	3.24	3.5	3.2	2.6	3	1		
304	Karpotasis beržas	Betula pendula	25	29	3.00	3	3	3	3.2	1		
305	Paprastoji eglė	Picea abies	55	67	6.60	5.7	4	6.5	5	1		
306	Karpotasis beržas	Betula pendula	21	27	2.52	2.7	3.2	3	3	1		
307	Drebulė	Populus tremula	20	22	2.40	3	2.8	1.2	3	1		
308	Paprastoji eglė	Picea abies	31	41	3.72	3.7	4.2	5	1	1		
309	Drebulė	Populus tremula	22	26	2.64	2.5	2.5	2.5	2.5	1		

310	Drebulė	Populus tremula	22	26	2.64	2.3	2.4	2.5	2.4	1	Minimalus lajos priežiūros genėjimas.	
311	Drebulė	Populus tremula	31	35	3.72	5.7	4	2.7	4.1	1		
312	Karpotasis beržas	Betula pendula	27	32	3.24	3.2	2.5	2.7	3.1	1		
313	Drebulė	Populus tremula	21	26	2.52	2.6	2.5	2.5	2.4	1	Minimalus lajos priežiūros genėjimas.	
314	Drebulė	Populus tremula	22	26	2.64	2.2	2	2	2	1		
315	Karpotasis beržas	Betula pendula	21	27	2.52	2.4	2.4	2.5	2.5	1		
316	Drebulė	Populus tremula	38	40	4.56	4.6	4	4.6	4	1		
317	Drebulė	Populus tremula	31	40	3.72	4.5	3.2	3.5	3.8	1		
318	Drebulė	Populus tremula	18	23	2.16	2.5	0.3	2.5	3.9	1		
319	Drebulė	Populus tremula	31	35	3.72	4.4	5.3	5.3	4	1		
320	Drebulė	Populus tremula	23	27	2.76	3	3	2.4	2.1	1		
321	Drebulė	Populus tremula	25	30	3.00	3	3	2.4	2.9	1		
322	Blindė	Salix caprea	25	30	3.00	1	1	1	1	4	Siūloma šalinti.	Išlūžęs.
323	Paprastoji eglė	Picea abies	30	40	3.60	4	4	5.5	4	1		
324	Karpotasis beržas	Betula pendula	22	28	2.64	2.3	2.3	2.3	2.3	1		
325	Karpotasis beržas	Betula pendula	21	27	2.52	3.4	1.7	2.2	2.4	1		
326	Karpotasis beržas	Betula pendula	24	30	2.88	2.5	1.7	1.7	2.4	1		
327	Drebulė	Populus tremula	26	30	3.12	3.3	2.7	3	3.5	2	Lajos priežiūros genėjimas.	
328	Drebulė	Populus tremula	40	50	4.80	4	4	4	4	1		
329	Karpotasis beržas	Betula pendula	25	29	3.00	5.8	4	1.7	2.4	1		
330	Blindė	Salix caprea	33	52	3.96	4.4	1.6	2.3	5.3	3	Siūloma šalinti.	Išlūžę kodominantiniai kamienai. Daug sausų šakų.
331	Karpotasis beržas	Betula pendula	22	27	2.64	3.5	3	2.4	3	1		
332	Drebulė	Populus tremula	31	36	3.72	4	3.5	3.5	3.7	1		
333	Drebulė	Populus tremula	24, 24	42	4.07	2.5	3.5	2.5	3.5	1		
334	Karpotasis beržas	Betula pendula	26	33	3.12	2.8	2.8	3	3	1		
335	Drebulė	Populus tremula	16	19	1.92	1.7	2	3.9	2	1		
336	Karpotasis beržas	Betula pendula	23	29	2.76	2.3	1.7	2	2.3	1		
337	Drebulė	Populus tremula	20	25	2.40	2	1.5	2.8	3.2	1	Minimalus lajos priežiūros genėjimas.	
338	Drebulė	Populus tremula	21	26	2.52	2.5	2.5	1	1.5	2	Lajos priežiūros genėjimas.	
339	Drebulė	Populus tremula	20	24	2.40	1.7	1.5	2.3	2.3	2	Lajos priežiūros genėjimas.	
340	Drebulė	Populus tremula	23	26	2.76	2	2	2	2	2	Lajos priežiūros genėjimas.	
341	Karpotasis beržas	Betula pendula	31	41	3.72	3.5	3	1.8	3.6	1		
342	Drebulė	Populus tremula	25	30	3.00	3	2.8	2.8	2.7	1		
343	Karpotasis beržas	Betula pendula	20	28	2.40	2.5	2.5	2.5	2.5	1		
344	Drebulė	Populus tremula	32	37	3.84	3.5	2.8	0.1	3.4	3	Siūloma šalinti.	Nulūžusi viršūnė.
345	Drebulė	Populus tremula	20	24	2.40	2.2	2	2	2	2	Lajos priežiūros genėjimas.	
346	Drebulė	Populus tremula	14	18	1.68	0.1	1.7	3.4	1.6	1		Neproporcinga laja.
347	Karpotasis beržas	Betula pendula	13, 20	35	2.87	3.6	1.2	2	3.7	1		
348	Drebulė	Populus tremula	21	25	2.52	3.5	3.5	3.5	3.5	2	Lajos priežiūros genėjimas.	
349	Drebulė	Populus tremula	23	27	2.76	5	3	1.8	2.4	1	Minimalus lajos priežiūros genėjimas.	
350	Drebulė	Populus tremula	21	27	2.52	2.4	2.4	2.2	1.3	2	Lajos priežiūros genėjimas.	
351	Drebulė	Populus tremula	21	25	2.52	2.3	1.5	2.3	2.4	1		
352	Karpotasis beržas	Betula pendula	23	27	2.76	4.2	3.6	2.7	3.7	1		
353	Paprastasis klevas	Acer platanoides	50	59	6.00	5	6	6.7	7.3	3	Kodominantinių kamienų suaugimo monitoringas. Reikalinga įrengti statines ir dinamines 4 tonų lajos sutvirtinimo sistemas jas derinant su lajos priežiūros genėjimu.	Kodominantinių kamienų suaugime matomas ryškus trūkis. Įrengus lajos sutvirtinimo sistemą, medžio išgyvenimo galimybės 50/50. Iš medžio keliose vietose gręžiama sula. Šalia esanti medinė tvora prikalta prie medžio kamieno, dalį jos medis apauginęs.
354	Paprastoji pušis	Pinus sylvestris	45	50	5.40	5.1	3	4.8	4.4	1		
355	Drebulė	Populus tremula	33	40	3.96	3	3	3	3	2	Lajos priežiūros genėjimas.	
356	Drebulė	Populus tremula	30	37	3.60	2.3	2.9	2.5	2.5	1		
357	Karpotasis beržas	Betula pendula	44	50	5.28	4.5	3.6	3.5	3.1	1	Minimalus lajos priežiūros genėjimas.	
358	Drebulė	Populus tremula	17, 25	35	3.62	3.5	3.5	2	2.3	1		
359	Karpotasis beržas	Betula pendula	19, 26	38	3.86	5	2.4	2.5	2.7	1	Kodominantinių kamienų suaugimo monitoringas.	
360	Drebulė	Populus tremula	21	24	2.52	2	2	2	2	1		
361	Drebulė	Populus tremula	22	24	2.64	2.7	2.4	2	2	1		
362	Paprastoji pušis	Pinus sylvestris	29	35	3.48	2.4	1	2.4	3.1	1		Pašalinti į lają įsirėmusi sausuoji.
363	Drebulė	Populus tremula	26	31	3.12	4.3	3.1	2.8	3.3	1	Minimalus lajos priežiūros genėjimas.	
364	Drebulė	Populus tremula	24	30	2.88	4.2	3	3	4	1		
365	Paprastoji pušis	Pinus sylvestris	27	33	3.24	3	3.8	3.3	3.9	1		

366	Paprastoji pušis	Pinus sylvestris	28	31	3.36	2.5	3.2	2	3.6	1		
367	Drebulė	Populus tremula	27	33	3.24	4.2	2.5	2.5	2.7	1		
368	Drebulė	Populus tremula	20	24	2.40	1	1	1	1	4	Siūloma šalinti.	Sausa.
369	Drebulė	Populus tremula	22	25	2.64	2.3	3	4.3	2.7	1		
370	Drebulė	Populus tremula	14	16	1.68	2.4	2	1.4	1.9	1		
371	Drebulė	Populus tremula	25	30	3.00	1.7	1.8	1.5	1.6	2		
372	Paprastoji pušis	Pinus sylvestris	24	29	2.88	2.6	2.5	3.2	3.5	1		
373	Drebulė	Populus tremula	25	31	3.00	2	2.5	3	2	1		
374	Paprastoji ivera	Padus avium	14	21	1.68	2.6	3.2	4	2.1	1		
375	Blindė	Salix caprea	40	42	4.80	4	4	4	3.5	2	Lajos priežiūros genėjimas.	
376	Drebulė	Populus tremula	26	30	3.12	3.9	2	2.5	2	1		
377	Drebulė	Populus tremula	26	31	3.12	2	2	2	2	2	Lajos priežiūros genėjimas.	
378	Drebulė	Populus tremula	22	26	2.64	3.9	2.8	2.8	1.8	1		
379	Drebulė	Populus tremula	26	31	3.12	5.6	2.5	1	1.4	1		
380	Blindė	Salix caprea	29	41	3.48	0.5	3.5	4.9	3	2	Lajos priežiūros genėjimas.	
381	Drebulė	Populus tremula	21	27	2.52	1.5	1.5	1.5	1.5	2		
382	Drebulė	Populus tremula	25	30	3.00	1	2.5	3.5	2.5	1		
383	Paprastoji eglė	Picea abies	35	45	4.20	3.2	3.4	3.2	2.5	1		
384	Blindė	Salix caprea	50	55	6.00	4.8	5.4	6.5	3.7	2	Lajos priežiūros genėjimas.	Labai stipriai aplaužyta.
385	Drebulė	Populus tremula	26	31	3.12	3.5	3.5	3.5	3.5	1		
386	Blindė	Salix caprea	25, 21	39	3.91	0.1	4.2	4.9	2.5	2	Lajos priežiūros genėjimas.	
387	Blindė	Salix caprea	28, 12	38	3.66	4.5	2.5	2.5	4	3	Lajos priežiūros genėjimas. Kodominantinių kamienų suaugimo monitoringas.	Vienas iš kamienų išlūžęs.
388	Drebulė	Populus tremula	23	27	2.76	1	2.4	3.7	1.4	1		
389	Drebulė	Populus tremula	23	26	2.76	1.7	2.8	4.4	3.3	2	Lajos priežiūros genėjimas.	
390	Drebulė	Populus tremula	28	35	3.36	2.7	2.7	2.5	2.5	2	Lajos priežiūros genėjimas.	
391	Drebulė	Populus tremula	34	40	4.08	2.5	3	3	2.4	2	Lajos priežiūros genėjimas.	
392	Drebulė	Populus tremula	23	28	2.76	3.2	1.7	1.9	2.9	1		
393	Paprastoji eglė	Picea abies	12	13	1.44	1.1	0.9	1.2	0.8	1		
394	Drebulė	Populus tremula	17	22	2.04	1	1	1	1	3	Siūloma šalinti.	Daug sausų šakų. Suaugę kamienai, padidėjusi išlūžimo galimybė.
395	Drebulė	Populus tremula	26	31	3.12	1.7	3.2	4	1.7	1		
396	Drebulė	Populus tremula	25	32	3.00	4.4	3.1	1.8	1.3	1		
397	Drebulė	Populus tremula	21	33	2.52	1	5.1	3.7	1	1		
398	Drebulė	Populus tremula	25	33	3.00	1.2	5	3.7	1.9	1		
399	Drebulė	Populus tremula	23	27	2.76	2.9	3.7	3.8	3.6	2	Lajos priežiūros genėjimas.	
400	Drebulė	Populus tremula	20	24	2.40	3.5	2	2	2.2	1		
401	Drebulė	Populus tremula	33	40	3.96	3	3.6	3.5	3.5	1		
402	Paprastoji pušis	Pinus sylvestris	28	33	3.36	3.2	3	2.4	3	1		
403	Paprastoji pušis	Pinus sylvestris	26	30	3.12	2.7	2.5	2.7	2.5	1		
404	Drebulė	Populus tremula	45	46	5.40	4.5	5	5	6.4	1		
405	Paprastoji ivera	Padus avium	17, 17	41	2.88	4.6	4	5.3	3.8	1		
406	Paprastoji eglė	Picea abies	39	48	4.68	2.9	2.7	2.4	2.6	1		
407	Drebulė	Populus tremula	22	25	2.64	1.4	1.7	1.7	1.2	1		
408	Drebulė	Populus tremula	43	49	5.16	4.5	6.5	4.5	4.2	1		
409	Drebulė	Populus tremula	23	25	2.76	2.9	2	1.7	1.7	1		
410	Paprastoji pušis	Pinus sylvestris	24	31	2.88	2.7	2	2.2	3.1	1		
411	Drebulė	Populus tremula	42	50	5.04	4.3	5.8	5.2	5.5	2	Lajos priežiūros genėjimas.	
412	Paprastoji pušis	Pinus sylvestris	23	28	2.76	3	2.8	2.9	2.7	1		
413	Paprastoji pušis	Pinus sylvestris	24	29	2.88	2.5	2.8	3	2.7	1		
414	Blindė	Salix caprea	35	44	4.20	4.5	4.4	5.3	2.1	2	Lajos priežiūros genėjimas.	
415	Drebulė	Populus tremula	25	30	3.00	2.7	2.7	3.7	2.8	1	Minimalus lajos priežiūros genėjimas.	
416	Blindė	Salix caprea	30, 22, 25 ir 20	70	5.89	4	4	4	4	3	Siūloma šalinti.	Išlūžę kodominantiniai kamienai. Daug sausų šakų.
417	Karpotasis beržas	Betula pendula	24	32	2.88	2.4	4.4	2.3	1.7	1		
418	Drebulė	Populus tremula	41	47	4.92	3	5.3	4.8	3.8	2	Lajos priežiūros genėjimas. Būklės monitoringas. Pašalinti šiukšles iš augavietės.	Išlūžęs kodominantinis kamienas.
419	Drebulė	Populus tremula	23	26	2.76	3.2	3.8	1	1.7	1	Minimalus lajos priežiūros genėjimas.	
420	Paprastoji pušis	Pinus sylvestris	33	38	3.96	3	4	3.8	4.2	1		
421	Drebulė	Populus tremula	25	27	3.00	3.2	4.2	3.3	2.8	1	Minimalus lajos priežiūros genėjimas.	
422	Drebulė	Populus tremula	35	42	4.20	3.2	2.7	5.4	5	1		
423	Drebulė	Populus tremula	37	43	4.44	5.5	2	4	5.3	1	Augavietės gerinimas. Minimalus lajos priežiūros genėjimas.	Aplink šaknų kaklelį sustumtas dirvožemis.

424	Blindė	Salix caprea	35, 19	47	4.78	5.5	5	5.5	4	3	Lajos priežiūros genėjimas. Kodominantinių kamienų suaugimo monitoringas.	Kamienai suaugę į vieną, matomi pažeidimai.
425	Drebulė	Populus tremula	21	23	2.52	2.5	2.5	2	3.8	1		
426	Drebulė	Populus tremula	30	34	3.60	4.5	2.5	3.5	4.2	1		
427	Drebulė	Populus tremula	40	44	4.80	5.5	5.8	4.6	2.5	2	Lajos priežiūros genėjimas.	
428	Paprastoji pušis	Pinus sylvestris	22	26	2.64	2.5	3	3.5	2.8	1		
429	Drebulė	Populus tremula	27	32	3.24	3.5	2.3	2.6	3.8	1		
430	Drebulė	Populus tremula	26	38	3.12	2.7	3.5	2.6	4.5	1	Minimalus lajos priežiūros genėjimas.	
431	Drebulė	Populus tremula	24	26	2.88	2	2	3	3.5	1	Minimalus lajos priežiūros genėjimas.	
432	Drebulė	Populus tremula	25	28	3.00	4.5	2.1	2.5	3.6	1		
433	Drebulė	Populus tremula	32	35	3.84	3.5	3	4.5	4.5	1		
434	Drebulė	Populus tremula	26	29	3.12	5	4	3	3.8	1		
435	Drebulė	Populus tremula	22	25	2.64	3.5	3.5	4	3	1		
436	Paprastoji pušis	Pinus sylvestris	21	27	2.52	2.8	3.8	3	2.8	1		
437	Drebulė	Populus tremula	32	36	3.84	3.9	3.8	1.4	2.8	1		
438	Blindė	Salix caprea	21	30	2.52	0.1	2.5	4.3	2.5	2	Lajos priežiūros genėjimas.	
439	Paprastoji pušis	Pinus sylvestris	20	23	2.40	3	2.4	2	2.5	1		
440	Paprastasis klevas	Acer platanoides	17	24	2.04	1	2.5	5.2	2.3	1		
441	Drebulė	Populus tremula	23	25	2.76	1	2.7	5	2.6	1		
442	Drebulė	Populus tremula	33	37	3.96	4	4	4	4	1		
443	Drebulė	Populus tremula	20	23	2.40	3.5	2.7	2.4	2.4	1		
444	Drebulė	Populus tremula	25	29	3.00	3.4	2.5	2.8	3.5	1		
445	Paprastoji pušis	Pinus sylvestris	22	28	2.64	3	3	3.4	3	1		
446	Paprastoji pušis	Pinus sylvestris	21	24	2.52	1.3	2.5	3.2	3.3	1		
447	Drebulė	Populus tremula	22	24	2.64	1.7	2.5	4.6	2	1		
448	Drebulė	Populus tremula	20	22	2.40	3	1.6	1.8	3.3	1		
449	Paprastoji pušis	Pinus sylvestris	20	26	2.40	3.3	3	3	2.5	1	Kodominantinių kamienų suaugimo monitoringas.	
450	Drebulė	Populus tremula	41	46	4.92	5	5	4.6	5	1		



3 Želdinių inventorizavimo ir įvertinimo lentelė

Eišiškių pl., Vilnius

Medžio Nr. plane	Medžio rūšis lietuviškai	Medžio rūšis lotyniškai	Kamieno diametras 1.3 m aukštyje (cm)	Kamieno diametras ties kamieno kakleliu (cm)	Saugomo šaknų ploto spindulys (m)	Lajos projekcija nuo ašies Š/R/P/V kryptimis				Medžio būklės indeksas 1, 2, 3, 4	Siūlomoms/būtinoms arboristinėms/tvarkymo priemonėms*	Pastabos
						Š	R	P	V			
451	Drebulė	Populus tremula	27	30	3.24	2	2.5	4	2.5	1	Minimalus lajos priežiūros genėjimas.	
452	Paprastasis ažuolas	Quercus robur	22	29	2.64	0.1	4.7	6	3.3	1	Lajos formuojamasis genėjimas.	Neproportinga laja.
453	Drebulė	Populus tremula	33	36	3.96	4.7	4.5	4.5	4.5	1	Minimalus lajos priežiūros genėjimas.	
454	Karpotasis beržas	Betula pendula	22	28	2.64	3	3	3	3	1		
455	Drebulė	Populus tremula	26	30	3.12	4.3	3.5	1.8	3.2	1		
456	Blindė	Salix caprea	33, 36	70	5.86	6.5	4	5.5	5	2	Lajos priežiūros genėjimas. Kodominantinių kamienų suaugimo monitoringas.	Daug sausų šakų.
457	Paprastoji pušis	Pinus sylvestris	20	22	2.40	2	2	2.4	2.3	1		
458	Blindė	Salix caprea	12	15	1.44	2.1	3	3.8	3	1	Minimalus lajos priežiūros genėjimas.	
459	Drebulė	Populus tremula	30	35	3.60	3.8	4	4	3.8	1	Minimalus lajos priežiūros genėjimas.	
460	Drebulė	Populus tremula	30	34	3.60	4	4	2.8	3.2	1	Minimalus lajos priežiūros genėjimas.	
461	Blindė	Salix caprea	21, 30	37	4.39	4.5	4.5	4.5	4.5	2	Lajos priežiūros genėjimas. Kodominantinių kamienų suaugimo monitoringas.	
462	Drebulė	Populus tremula	24	27	2.88	1.5	4	4	3.5	1	Minimalus lajos priežiūros genėjimas.	
463	Paprastoji pušis	Pinus sylvestris	31	35	3.72	4.5	4.5	4.5	4.5	1		
464	Karpotasis beržas	Betula pendula	20	27	2.40	2.5	2.5	2.5	2.5	1		
465	Karpotasis beržas	Betula pendula	20	28	2.40	2.5	2	2	2.5	1		
466	Paprastoji pušis	Pinus sylvestris	26, 20	38	3.94	4.8	4	2.3	3.5	1	Kodominantinių kamienų suaugimo monitoringas.	
467	Paprastoji pušis	Pinus sylvestris	21	24	2.52	1.8	1.8	1.9	3.5	1		Reta laja.
468	Blindė	Salix caprea	25	31	3.00	3.3	3.6	1.8	3.6	2	Lajos priežiūros genėjimas.	
469	Drebulė	Populus tremula	31	36	3.72	3.5	2.6	3.2	4.8	1	Minimalus lajos priežiūros genėjimas.	
470	Drebulė	Populus tremula	23	26	2.76	3.1	2.7	4	3.1	1		
471	Drebulė	Populus tremula	22	25	2.64	2.6	1.7	1.8	4	1	Minimalus lajos priežiūros genėjimas.	
472	Drebulė	Populus tremula	18	21	2.16	2.3	2.3	2.3	2.3	1		
473	Paprastoji pušis	Pinus sylvestris	30	35	3.60	3.3	2.7	3.4	4.1	1		
474	Paprastoji pušis	Pinus sylvestris	23	26	2.76	2.8	2.8	2.8	2.8	2	Lajos priežiūros genėjimas.	Nulūžusi viršūnė, tačiau jau susiformavusi laja po lūžio.
475	Drebulė	Populus tremula	18	22	2.16	1	2.1	4.9	3.2	1		
476	Trapusis gluosnis	Salix fragilis	25	28	3.00	2.5	6	3.2	2.3	2	Lajos priežiūros genėjimas.	
477	Karpotasis beržas	Betula pendula	21	27	2.52	3	3	3	3	1		
478	Paprastoji pušis	Pinus sylvestris	20	24	2.40	3.6	3.5	3.5	3.5	1		
479	Drebulė	Populus tremula	22	25	2.64	2	2	2	2.5	1		
480	Drebulė	Populus tremula	31	33	3.72	3	4.2	2.5	2	1		
481	Drebulė	Populus tremula	26	29	3.12	2	2.3	2.2	2	1		
482	Drebulė	Populus tremula	25	29	3.00	2	2	3.7	4	1		
483	Drebulė	Populus tremula	29	36	3.48	4	4.2	2	3.5	1		
484	Drebulė	Populus tremula	24	26	2.88	2	3.8	3	2.5	1		
485	Paprastoji pušis	Pinus sylvestris	23	28	2.76	2	3.8	4	2.8	1		
486	Karpotasis beržas	Betula pendula	26	32	3.12	3.2	2.7	2	2.5	1		
487	Drebulė	Populus tremula	26	29	3.12	2.5	1.5	3.5	4.3	1		
488	Drebulė	Populus tremula	28	32	3.36	2.5	5.5	4.8	2	1		
489	Drebulė	Populus tremula	22	25	2.64	3.3	1.5	1.8	4	3	Siūloma šalinti.	[kamieną jauges svetimkūnis, šioje vietoje padidėjusi lūžio galimybė.
490	Paprastoji pušis	Pinus sylvestris	25	30	3.00	2.8	2	3.7	3.8	1		
491	Blindė	Salix caprea	20,24,15,26 ir 23	73	5.89	5	4.5	3	5.3	3	Lajos priežiūros genėjimas. Kodominantinių kamienų suaugimo monitoringas.	Daug sausų šakų.
492	Paprastoji pušis	Pinus sylvestris	20	24	2.40	1.5	2.8	2	1.3	1		
493	Paprastoji pušis	Pinus sylvestris	24	31	2.88	6.2	5	1	2.6	1		
494	Paprastoji pušis	Pinus sylvestris	20	23	2.40	3	2.7	2	2.8	1		Reta laja.
495	Drebulė	Populus tremula	27	30	3.24	2.7	3	3	3	1	Minimalus lajos priežiūros genėjimas.	
496	Drebulė	Populus tremula	36	44	4.32	5	4.8	4.1	5	1		
497	Paprastasis ažuolas	Quercus robur	22	26	2.64	3.5	4	4	3	1		

498	Karpotasis beržas	Betula pendula	21, 21	38	3.56	3.5	3.5	3.5	3.5	2	Kodominantinių kamienų suaugimo monitoringas.	
499	Paprastoji pušis	Pinus sylvestris	22	26	2.64	3.4	3.2	3	1.7	1		
500	Blindė	Salix caprea	57	59	6.84	3	3	4.6	3	3	Lajos priežiūros genėjimas.	Daug sausų šakų.
501	Drebulė	Populus tremula	33	41	3.96	6.9	5.6	6.1	6.1	1		
502	Karpotasis beržas	Betula pendula	21	28	2.52	3.7	3.5	2.9	3.3	1		
503	Drebulė	Populus tremula	34	39	4.08	3.7	3.4	3.5	4	1	Minimalus lajos priežiūros genėjimas.	
504	Paprastoji pušis	Pinus sylvestris	28	31	3.36	3.7	5.5	3.6	3.6	2	Lajos priežiūros genėjimas.	
505	Drebulė	Populus tremula	33	34	3.96	4.2	4.3	4.1	4	1		
506	Karpotasis beržas	Betula pendula	21	27	2.52	3	3	3	3	1		
507	Drebulė	Populus tremula	28	30	3.36	3.7	3.5	3.3	3.5	1		
508	Karpotasis beržas	Betula pendula	20	26	2.40	3.6	4	4	3.7	1		
509	Drebulė	Populus tremula	23	27	2.76	3	3	2.8	3.3	1		
510	Drebulė	Populus tremula	20, 19	35	3.31	3.3	2	1.5	3.3	1	Minimalus lajos priežiūros genėjimas.	
511	Karpotasis beržas	Betula pendula	21, 21	40	3.56	4	4.6	3.2	4	1		
512	Drebulė	Populus tremula	31	35	3.72	3	2.5	3	3.8	1	Minimalus lajos priežiūros genėjimas.	
513	Drebulė	Populus tremula	22, 13 ir 14	40	3.49	2	3.8	3.7	1.5	2	Lajos priežiūros genėjimas.	
514	Paprastoji pušis	Pinus sylvestris	26	30	3.12	2.5	2	3	3.5	1		
515	Drebulė	Populus tremula	22	26	2.64	2	3.8	1.3	1.6	1		
516	Drebulė	Populus tremula	23	26	2.76	2.5	4	1	1.7	1	Minimalus lajos priežiūros genėjimas.	
517	Blindė	Salix caprea	24	28	2.88	2.7	4	2	2.5	1		
518	Paprastoji eglė	Picea abies	22	24	2.64	3.3	3	2.8	2.8	1		
519	Drebulė	Populus tremula	34	36	4.08	3.3	4.2	4	4	1		
520	Paprastoji eglė	Picea abies	28	35	3.36	3	3	3	3	1		
521	Karpotasis beržas	Betula pendula	28	34	3.36	4	5.4	4.2	4.5	1		
522	Drebulė	Populus tremula	21	24	2.52	2.5	2.5	2.5	2.5	2	Lajos priežiūros genėjimas. Būklės monitoringas.	Kamiene matomas trūkis.
523	Drebulė	Populus tremula	21	25	2.52	1	2.5	5.2	4.3	3	Siūloma šalinti dėl gereshnių augimo sąlygų šalia augančioms paprastosioms eglėms.	Užvirtes ant eglių.
524	Paprastoji eglė	Picea abies	12	16	1.44	2	1.2	2.9	2	1		
525	Paprastoji eglė	Picea abies	12	15	1.44	2	2	2.9	1.3	1		
526	Paprastoji pušis	Pinus sylvestris	20	26	2.40	2.5	2.5	2.5	2.5	1		
527	Karpotasis beržas	Betula pendula	25	36	3.00	5	3.5	2	3.5	1		
528	Paprastoji eglė	Picea abies	15	20	1.80	1.8	1.6	2	1.7	1		
529	Drebulė	Populus tremula	40	44	4.80	5	5.5	7.4	5.5	2	Lajos priežiūros genėjimas.	
530	Drebulė	Populus tremula	20	24	2.40	2.5	2.5	1	1.7	1		
531	Drebulė	Populus tremula	31	36	3.72	3.4	5	3	5.8	1	Minimalus lajos priežiūros genėjimas.	
532	Karpotasis beržas	Betula pendula	24	29	2.88	4.3	2	1.8	3.5	1		
533	Karpotasis beržas	Betula pendula	20	24	2.40	2.5	3	3	3	1		
534	Drebulė	Populus tremula	49	54	5.88	7	5.5	5.2	6.4	2	Minimalus lajos priežiūros genėjimas. Būklės monitoringas.	Kamiene matomi grybo vaisiakūniai, nurodantys kamiene prasidėjusį puvinį.
535	Drebulė	Populus tremula	27	31	3.24	2.7	3	3.5	2	2	Lajos priežiūros genėjimas.	
536	Drebulė	Populus tremula	27	32	3.24	3	3	3	3	1		
537	Drebulė	Populus tremula	22	26	2.64	2	2	2	2	3	Minimalus lajos priežiūros genėjimas. Būklės monitoringas.	Kamiene matomas trūkis.
538	Karpotasis beržas	Betula pendula	20	22	2.40	2.5	2.7	3.2	2	1		
539	Drebulė	Populus tremula	22	24	2.64	2.7	1.7	0.7	1.6	1		
540	Karpotasis beržas	Betula pendula	20	26	2.40	3.5	2.7	2.6	3.5	1		
541	Blindė	Salix caprea	60, 32	67	8.16	3.5	3.5	3.5	3.5	1		
542	Blindė	Salix caprea	25, 35	47	5.16	4.5	4	6	4	3	Siūloma šalinti.	Išlūžęs vienas iš kamienų. Daug sausų šakų.
543	Drebulė	Populus tremula	20	24	2.40	2.5	2	1.7	2.3	1		
544	Drebulė	Populus tremula	24	2.7	2.88	2.2	2.2	2.2	2.2	1		
545	Drebulė	Populus tremula	20	20	2.40	2.5	2.5	2.5	2.5	1		
546	Karpotasis beržas	Betula pendula	21	22	2.52	3.5	2.7	2.2	3.5	1		
547	Blindė	Salix caprea	34	40	4.08	4	2	4	4	3	Lajos priežiūros genėjimas. Būklės monitoringas.	Daug sausų šakų.
548	Drebulė	Populus tremula	25	27	3.00	3	4	4.2	4	3	Siūloma šalinti.	I kamiene jau gęs svetimkūnis, šioje vietoje padidėjusi lūžio galimybė.
549	Drebulė	Populus tremula	35	39	4.20	4	3	5.3	5.4	1	Minimalus lajos priežiūros genėjimas.	
550	Blindė	Salix caprea	40, 38	58	6.62	6.7	7	6	4	3	Lajos priežiūros genėjimas. Būklės monitoringas.	Daug sausų šakų.
551	Drebulė	Populus tremula	23	27	2.76	3.3	2.5	3	3.3	1	Minimalus lajos priežiūros genėjimas.	

552	Paprastoji pušis	Pinus sylvestris	20	26	2.40	2.2	2	2.8	2.5	1		
553	Karpotasis beržas	Betula pendula	24	27	2.88	3.1	2.7	2.3	3	1		
554	Paprastoji pušis	Pinus sylvestris	21	22	2.52	2.5	2.5	2.5	2.5	1		
555	Paprastoji pušis	Pinus sylvestris	21	26	2.52	2.2	2	2.2	2	1		
556	Drebulė	Populus tremula	24	27	2.88	3.8	4	4.4	2.3	1		
557	Paprastoji pušis	Pinus sylvestris	24	27	2.88	3.7	2.9	3	3.1	1		
558	Karpotasis beržas	Betula pendula	17	26	2.04	2	1.8	1.9	2	1		
559	Karpotasis beržas	Betula pendula	16	23	1.92	1.5	1.6	1.3	1.5	1		
560	Karpotasis beržas	Betula pendula	21	26	2.52	2	2	2	2	1		
561	Karpotasis beržas	Betula pendula	21	27	2.52	2	2	2	2	1		
562	Karpotasis beržas	Betula pendula	26	32	3.12	2.7	2.9	3.3	2.7	1		
563	Drebulė	Populus tremula	43	62	5.16	4	4.5	4.5	4.5	2	Lajos priežiūros genėjimas.	
564	Drebulė	Populus tremula	31	35	3.72	4.4	5	5	3.7	1		
565	Karpotasis beržas	Betula pendula	20	24	2.40	2.7	2	1.7	3.5	1		
566	Karpotasis beržas	Betula pendula	20	24	2.40	2.4	2.5	2.3	2.4	1		
567	Blindė	Salix caprea	43	50	5.16	3.5	3.5	3.5	3.5	3	Lajos priežiūros genėjimas. Būklės monitoringas.	Daug sausų šakų.
568	Drebulė	Populus tremula	32	37	3.84	5	7	6	2.4	1	Minimalus lajos priežiūros genėjimas.	
569	Karpotasis beržas	Betula pendula	20	23	2.40	2.5	2	2	2	1		
570	Drebulė	Populus tremula	26	29	3.12	3	4	4	2.3	1	Minimalus lajos priežiūros genėjimas.	
571	Drebulė	Populus tremula	35	39	4.20	4	3.6	3	5	1	Minimalus lajos priežiūros genėjimas.	
572	Paprastoji pušis	Pinus sylvestris	25	27	3.00	3.7	3.5	3.5	3.5	1		
573	Karpotasis beržas	Betula pendula	22, 22	43	3.73	3.3	2.7	2.5	3.3	1	Kodominantinių kamienų suaugimo monitoringas.	
574	Mažalapė liepa	Tilia cordata	97	110	11.64	6.1	5.5	6.9	6.6	2	Lajos priežiūros genėjimas. Augavietės gerinimas. Būklės monitoringas. Nuo kelio pusės rekomenduojama padaryti pakeltą konstrukciją naujų ir esamų šaknų vystymuisi.	Reikalinga papildoma detalesnė apžiūra naudojant tomografaž arba rezistografaž dėl įtariamo kamieno puvinio.
575	Karpotasis beržas	Betula pendula	26	33	3.12	3.4	3.4	2.5	2.7	1		
576	Drebulė	Populus tremula	31	36	3.72	5.1	3	5	5.1	1		
577	Blindė	Salix caprea	81	79	9.72	7.7	7.3	6.5	7.7	3	Lajos priežiūros genėjimas. Būklės monitoringas.	Kamiene matomi grybo vaisiakūniai nurodantys kamienė prasidėjusį puvinį.
578	Trešnė	Prunus avium	16, 20	30	3.07	7	4.2	3.3	2.8	1	Lajos priežiūros genėjimas.	
579	Karpotasis beržas	Betula pendula	26	31	3.12	2.8	2.8	3	3	1		
580	Paprastoji pušis	Pinus sylvestris	25	30	3.00	3.2	3.2	3	3	1		
581	Paprastoji pušis	Pinus sylvestris	20	25	2.40	2.3	1	2.3	2.6	2	Lajos priežiūros genėjimas.	Užstelbtas kitų medžių. Aukštas svorio centras.
582	Karpotasis beržas	Betula pendula	20	25	2.40	2.5	2.5	2.5	2.5	1		
583	Karpotasis beržas	Betula pendula	24	32	2.88	3.3	3.7	3.3	3.1	1		
584	Drebulė	Populus tremula	31	35	3.72	5.9	3.9	6	4.1	1		
585	Karpotasis beržas	Betula pendula	21	29	2.52	3.7	3.9	2.9	2.9	1		
586	Karpotasis beržas	Betula pendula	23	27	2.76	2.3	2.3	2.3	2.3	1		
587	Blindė	Salix caprea	24	30	2.88	1	1	1	1	4	Siūloma šalinti.	Išlūžęs.
588	Drebulė	Populus tremula	35	39	4.20	2.2	3.4	6	3.2	1		
589	Karpotasis beržas	Betula pendula	21	26	2.52	2.5	2.8	2.8	3	1		
590	Karpotasis beržas	Betula pendula	31	36	3.72	3.5	3.7	2.9	2.7	1		
591	Drebulė	Populus tremula	44	49	5.28	6.1	5.7	5.7	4	1		Polajo valymas.
592	Karpotasis beržas	Betula pendula	22	28	2.64	3	2.7	2.7	2.5	1		
593	Drebulė	Populus tremula	29	33	3.48	3.6	3.5	3.5	3.5	1		
594	Karpotasis beržas	Betula pendula	20	25	2.40	2.5	3.2	2.7	2	1		
595	Karpotasis beržas	Betula pendula	21	25	2.52	2.5	2.5	2.5	2.5	1		
596	Trešnė	Prunus avium	20	26	2.40	4	4	4	4	2	Lajos priežiūros genėjimas.	
597	Paprastoji eglė	Picea abies	15	19	1.80	1.5	2.2	3.2	2	1		
598	Blindė	Salix caprea	43,27,20 ir 17	72	6.86	4.5	4.5	4.5	4.5	3	Siūloma šalinti.	Daug sausų šakų. Mažai gyvos lajos.
599	Drebulė	Populus tremula	28	29	3.36	3.5	3.5	3.7	3.2	1		
600	Blindė	Salix caprea	20	26	2.40	2	2	2	2	3	Siūloma šalinti.	Išlūžęs vienas iš kamienų.
601	Blindė	Salix caprea	25	30	3.00	3.5	3.5	3.5	3.5	3	Siūloma šalinti.	Daug sausų šakų. Mažai gyvos lajos.
602	Drebulė	Populus tremula	25	27	3.00	2.7	2.5	1.7	2	1		
603	Drebulė	Populus tremula	23	26	2.76	1.6	2.8	3.3	3.4	2	Lajos priežiūros genėjimas. Būklės monitoringas.	Kamiene matomas pažeidimas, šioje vietoje padidėjusi lūžio galimybė.
604	Drebulė	Populus tremula	24	27	2.88	3	3	3	3	1		
605	Karpotasis beržas	Betula pendula	31	37	3.72	4	4.2	3.5	3.3	1		
606	Karpotasis beržas	Betula pendula	26	29	3.12	2.7	3.9	3	2.8	1		
607	Karpotasis beržas	Betula pendula	25	30	3.00	2.5	2.9	2.7	2	1		
608	Paprastoji pušis	Pinus sylvestris	26	29	3.12	4	2.6	4.2	4.2	1		
609	Drebulė	Populus tremula	21	26	2.52	2	2	2	2	1		

610	Drebulė	Populus tremula	31	36	3.72	5	4.7	4	4.3	1		
611	Drebulė	Populus tremula	37	39	4.44	4	5.7	5.5	4	1		
612	Karpotasis beržas	Betula pendula	20	25	2.40	3.3	3.3	2.4	3	1		
613	Paprastoji pušis	Pinus sylvestris	21	26	2.52	2.5	2	2.7	3	1		
614	Trešnė	Prunus avium	21	25	2.52	8.5	1.7	0.1	2.5	3	Lajos priežiūros genėjimas. Būklės monitoringas.	Kamienas stipriai pasviręs į šiaurės pusę.
615	Karpotasis beržas	Betula pendula	21	26	2.52	2	2	2	2	1		
616	Paprastoji eglė	Picea abies	32	37	3.84	2.8	2.5	4	3.2	1		
617	Paprastoji pušis	Pinus sylvestris	28	33	3.36	4.2	2	4.7	4.7	1		
618	Karpotasis beržas	Betula pendula	20	28	2.40	3.6	3.2	4.3	2.9	1		
619	Drebulė	Populus tremula	33	34	3.96	4.2	4	4	4.2	1		
620	Drebulė	Populus tremula	36	40	4.32	4.5	4	3.5	3.7	1	Minimalus lajos priežiūros genėjimas.	
621	Paprastoji pušis	Pinus sylvestris	31	33	3.72	4.6	3	2.5	4.6	1		
622	Drebulė	Populus tremula	30	32	3.60	3.5	3.5	3.5	3.5	1		
623	Drebulė	Populus tremula	21	25	2.52	1.2	2.8	4.4	3.5	1		
624	Drebulė	Populus tremula	25	30	3.00	3.6	2	2.7	4.4	2	Lajos priežiūros genėjimas.	
625	Drebulė	Populus tremula	31	33	3.72	3.5	2.9	2.7	2.9	1		
626	Karpotasis beržas	Betula pendula	22	27	2.64	2.7	3.7	2.9	2.5	1		
627	Drebulė	Populus tremula	30	34	3.60	3.5	3	2.6	3	1		
628	Drebulė	Populus tremula	31	39	3.72	3.5	4	4	3	1		
629	Drebulė	Populus tremula	20	24	2.40	1	3	4.5	3.8	1	Minimalus lajos priežiūros genėjimas.	
630	Paprastoji pušis	Pinus sylvestris	25	28	3.00	3.6	3	2.8	3.2	1		
631	Karpotasis beržas	Betula pendula	21	30	2.52	2	2	2	2	1		
632	Drebulė	Populus tremula	25	27	3.00	1.5	1.2	4.3	4	2	Lajos priežiūros genėjimas.	
633	Drebulė	Populus tremula	22	25	2.64	3.5	2	1.4	3.8	2	Lajos priežiūros genėjimas.	
634	Blindė	Salix caprea	21, 22	29	3.65	4.7	4.2	1	2.5	2	Lajos priežiūros genėjimas. Kodominantinių kamienų suaugimo monitoringas.	
635	Paprastoji eglė	Picea abies	43	53	5.16	3	3	5.8	3.6	2	Augavietės gerinimas.	Šiaurinėje pusėje pažeistos šaknys dėl vandens surinkimo griovio.
636	Drebulė	Populus tremula	27	32	3.24	2.8	5	5.8	2.4	2	Lajos priežiūros genėjimas.	
637	Drebulė	Populus tremula	21	24	2.52	2.7	2	2.5	4.4	1	Minimalus lajos priežiūros genėjimas.	
638	Drebulė	Populus tremula	22	25	2.64	3.5	4	4	3.3	2	Lajos priežiūros genėjimas.	
639	Karpotasis beržas	Betula pendula	20	24	2.40	2.5	2.5	2.5	2.5	1		
640	Blindė	Salix caprea	20	22	2.40	3.7	3.7	2.5	2	3	Siūloma šalinti.	Kamieni matomi grybo vaisiakūniai. Daug sausų šakų.
641	Paprastoji eglė	Picea abies	22	23	2.64	2.7	2.7	2.7	2.7	1		
642	Drebulė	Populus tremula	32	37	3.84	3	2	5.4	5.5	2	Lajos priežiūros genėjimas.	
643	Blindė	Salix caprea	21	25	2.52	2	4.3	2.7	1	3	Lajos priežiūros genėjimas. Būklės monitoringas.	Daug sausų šakų.
644	Mažalapė liepa	Tilia cordata	18,19 ir 20	42	3.95	3.5	3.7	4	3.8	2	Lajos priežiūros genėjimas. Kodominantinių kamienų suaugimo monitoringas.	
645	Blindė	Salix caprea	28	35	3.36	2.1	6.2	4.4	4	2	Lajos priežiūros genėjimas.	
646	Karpotasis beržas	Betula pendula	20	22	2.40	2.5	2.5	2.5	2.5	1		
647	Karpotasis beržas	Betula pendula	23	26	2.76	3.2	3.2	3.2	3.2	1		
648	Drebulė	Populus tremula	28	32	3.36	3.6	3	2.8	5	1	Minimalus lajos priežiūros genėjimas.	
649	Karpotasis beržas	Betula pendula	21	27	2.52	3.8	3.8	3.5	3.1	1		
650	Karpotasis beržas	Betula pendula	25	30	3.00	3.2	3.2	3.2	3.2	1		
651	Drebulė	Populus tremula	34	38	4.08	4	4.5	3.7	3.7	2	Lajos priežiūros genėjimas.	
652	Paprastoji pušis	Pinus sylvestris	31	34	3.72	4.2	3.7	3	4.5	1		
653	Karpotasis beržas	Betula pendula	20	28	2.40	3	1.8	2	3	1		
654	Drebulė	Populus tremula	23	27	2.76	1.7	2.7	3.3	3.5	1	Minimalus lajos priežiūros genėjimas.	
655	Drebulė	Populus tremula	20,19	33	3.31	3.5	6	3	2	1	Kodominantinių kamienų suaugimo monitoringas.	
656	Karpotasis beržas	Betula pendula	20	25	2.40	3.4	3.4	2.9	2.7	1		
657	Paprastoji pušis	Pinus sylvestris	34	42	4.08	3	3.9	4.1	3.5	1		
658	Drebulė	Populus tremula	26	30	3.12	3.4	3	2.3	3.2	1	Minimalus lajos priežiūros genėjimas.	
659	Drebulė	Populus tremula	21	23	2.52	3.4	2.5	2.2	2.8	1		
660	Drebulė	Populus tremula	22	26	2.64	2.6	3.2	2	2.6	1		
661	Drebulė	Populus tremula	21	24	2.52	4.9	5	2.3	2.5	1		
662	Drebulė	Populus tremula	31	35	3.72	3	2.5	4.4	4.5	1	Minimalus lajos priežiūros genėjimas.	
663	Drebulė	Populus tremula	29	31	3.48	2	2	4.2	3.5	1	Minimalus lajos priežiūros genėjimas.	

664	Drebulė	Populus tremula	20	25	2.40	1	3.2	2.7	2	1		
665	Drebulė	Populus tremula	26	29	3.12	5.3	4.8	3.1	2.7	2	Lajos priežiūros genėjimas.	
666	Drebulė	Populus tremula	20	24	2.40	4.3	2.5	2.5	3	2	Lajos priežiūros genėjimas.	
667	Blindė	Salix caprea	27	32	3.24	1	4	4	4.5	2	Lajos priežiūros genėjimas.	Daug sausų šakų.
668	Blindė	Salix caprea	19, 40	52	5.32	4	4	4	4	3	Siūloma šalinti.	Daug sausų šakų. Kamienne matomi puvinio požymiai.
669	Drebulė	Populus tremula	25	28	3.00	3.6	5.7	2.8	2.5	1	Minimalus lajos priežiūros genėjimas.	
670	Paprastoji pušis	Pinus sylvestris	28	33	3.36	3	3	3	3	2	Lajos priežiūros genėjimas.	Daug sausų šakų.
671	Drebulė	Populus tremula	20	22	2.40	2.3	4	3.1	1.4	1		
672	Drebulė	Populus tremula	28	29	3.36	3.5	3.5	3.7	3.2	1		
673	Karpotasis beržas	Betula pendula	23, 22	46	3.82	1.7	3.2	5	2.1	1		
674	Drebulė	Populus tremula	32	38	3.84	5.5	4.2	4.4	4.9	1	Minimalus lajos priežiūros genėjimas.	
675	Mažalapė liepa	Tilia cordata	26,23 ir 29	55	5.42	2	5	5.5	3.8	2	Lajos priežiūros genėjimas. Kodominantinių kamienų suaugimo monitoringas.	Daug sausų šakų.
676	Drebulė	Populus tremula	36	41	4.32	5.2	4	3.6	5	2	Lajos priežiūros genėjimas.	
677	Drebulė	Populus tremula	22	26	2.64	1	2.7	2.5	2	1		
678	Drebulė	Populus tremula	38	50	4.56	5	5	3	7.3	1		
679	Mažalapė liepa	Tilia cordata	29	37	3.48	1	5.6	3	5.6	2	Lajos priežiūros genėjimas.	
680	Paprastoji eglė	Picea abies	41	47	4.92	5	5	5.2	4	2	Augavietės gerinimas.	Šiaurinėje pusėje pažeistos šaknys dėl vandens surinkimo griovio.
681	Karpotasis beržas	Betula pendula	24	32	2.88	3	2.4	4	2.8	1		
682	Drebulė	Populus tremula	24	28	2.88	3	3.7	3.4	3.4	1	Minimalus lajos priežiūros genėjimas.	
683	Drebulė	Populus tremula	38	42	4.56	3.6	3.8	4.2	2	1		
684	Mažalapė liepa	Tilia cordata	28	37	3.36	1	5.5	2.4	5.5	2	Lajos priežiūros genėjimas.	
685	Mažalapė liepa	Tilia cordata	30	34	3.60	1.5	5.5	2	5.5	2	Lajos priežiūros genėjimas.	
686	Blindė	Salix caprea	18, 20	33	3.23	4	4	4	4	2	Lajos priežiūros genėjimas.	
687	Karpotasis beržas	Betula pendula	24	32	2.88	3	1.6	2.7	3.5	1		
688	Baltalksnis	Alnus incana	20	22	2.40	2	4.3	4.4	2.2	1		
689	Karpotasis beržas	Betula pendula	24	28	2.88	2.5	2.5	2.5	2.5	1		
690	Karpotasis beržas	Betula pendula	26	33	3.12	4	3.7	2.9	3.7	1		
691	Drebulė	Populus tremula	21	26	2.52	4.1	4.3	1.7	2.8	1		
692	Mažalapė liepa	Tilia cordata	57	53	6.84	2	5.3	3	5.6	2	Lajos priežiūros genėjimas.	
693	Baltažiedė robinija	Robinia pseudoacacia	31	42	3.72	2.8	3.5	4.7	4.1	2	Lajos priežiūros genėjimas. Kodominantinių kamienų suaugimo monitoringas.	
694	Mažalapė liepa	Tilia cordata	36	42	4.32	3	3.6	1	5	2	Lajos priežiūros genėjimas.	
695	Drebulė	Populus tremula	25	27	3.00	3.8	3.5	2.3	2.4	1		
696	Paprastasis klevas	Acer platanoides	31	36	3.72	4.2	4	3.8	4	2	Lajos priežiūros genėjimas.	
697	Blindė	Salix caprea	39	55	4.68	4.3	5	2.8	4.3	2	Lajos priežiūros genėjimas.	
698	Paprastasis ąžuolas	Quercus robur	23	28	2.76	4	2	2.8	3	1	Minimalus lajos priežiūros genėjimas.	
699	Paprastoji pušis	Pinus sylvestris	23	26	2.76	2.5	2.8	2.5	2	1		
700	Blindė	Salix caprea	30	34	3.60	3	4	3.5	2.5	2	Lajos priežiūros genėjimas.	
701	Mažalapė liepa	Tilia cordata	29	38	3.48	1.5	3.4	4	2	3	Siūloma šalinti dėl geresnių augimo sąlygų perspektyvesnei šalia augančiai mažalapei liepai.	Užstelbta kitų medžių.
702	Mažalapė liepa	Tilia cordata	53	59	6.36	6.3	6	5	6	2	Lajos priežiūros genėjimas. Kodominantinių kamienų suaugimo monitoringas.	
703	Drebulė	Populus tremula	25	30	3.00	2.2	2.2	2.2	2.2	1		
704	Baltažiedė robinija	Robinia pseudoacacia	28	38	3.36	2.7	2.7	3.4	4	3	Lajos priežiūros genėjimas. Būklės monitoringas.	Kamienne matomi pažeidimai.
705	Blindė	Salix caprea	29, 19	41	4.16	5.8	2.1	3.5	3.7	3	Siūloma šalinti.	Kamienne matomi grybo vaisiakūniai. Daug sausų šakų.
706	Paprastoji pušis	Pinus sylvestris	23	26	2.76	2.2	3.7	3.6	3.7	1		
707	Paprastoji pušis	Pinus sylvestris	33	35	3.96	3.8	3.8	3.5	5	1		
708	Blindė	Salix caprea	35	35	4.20	2.6	6.7	3.2	0.1	2	Lajos priežiūros genėjimas.	
709	Karpotasis beržas	Betula pendula	29	30	3.48	3.5	2.9	2.7	2.9	1		

710	Mažalapė liepa	Tilia cordata	35	43	4.20	5	4	2	5	2	Lajos priežiūros genėjimas.	
711	Paprastoji pušis	Pinus sylvestris	34	36	4.08	5.7	3.3	3.4	4.5	1	Lajos priežiūros genėjimas.	
712	Drebulė	Populus tremula	22	26	2.64	1.6	2.7	2.5	1.9	1		
713	Drebulė	Populus tremula	44	48	5.28	6.8	5.5	5.8	5.7	1	Minimalus lajos priežiūros genėjimas.	
714	Blindė	Salix caprea	31, 18	40	4.30	6	1.5	1	5.4	2	Lajos priežiūros genėjimas. Kodominantinių kamienų suaugimo monitoringas.	
715	Blindė	Salix caprea	25,25,17,18 ir 20	84	5.71	3.7	3.7	3.7	3.7	2	Lajos priežiūros genėjimas. Kodominantinių kamienų suaugimo monitoringas.	
716	Karpotasis beržas	Betula pendula	31	39	3.72	3.5	4	4	3	1	Minimalus lajos priežiūros genėjimas.	
717	Drebulė	Populus tremula	31	34	3.72	5	2.2	3.9	4	1		
718	Baltažiedė robinija	Robinia pseudoacacia	23	34	2.76	2.4	2	2.7	4	3	Lajos priežiūros genėjimas. Būklės monitoringas.	Kamiene matomi pažeidimai.
719	Paprastasis ažuolas	Quercus robur	21	28	2.52	3	3.4	3	2.7	2	Lajos priežiūros genėjimas.	
720	Mažalapė liepa	Tilia cordata	32	35	3.84	2	4.7	3.8	5	2	Lajos priežiūros genėjimas.	
721	Paprastoji pušis	Pinus sylvestris	28	30	3.36	4.8	1.5	3.6	4.3	1		
722	Paprastasis klevas	Acer platanoides	29	33	3.48	3.5	3.5	4	4.5	1		
723	Drebulė	Populus tremula	29	32	3.48	2	3.5	4.3	3.1	1		
724	Paprastoji pušis	Pinus sylvestris	30	34	3.60	4.8	3.7	3.6	1.5	1		
725	Mažalapė liepa	Tilia cordata	27,27 ir 29	64	5.75	4.5	4.5	3.5	4	3	Lajos priežiūros genėjimas. Augavietės gerinimas. Rekomenduojama įrengti dvi 2 tonų lajos sutvirtinimo sistemas.	Vienas iš kamienų stipriai įpjautas ties žemės lygiu. Iš kitos pusės tas pats kamienas neturi dalies žievės. Medis žaliuoja ir auga. Bet pasikeitus vėjo apkrovoms ar insoliacijai gali tapti pavojingu.
726	Drebulė	Populus tremula	38	43	4.56	5.8	2.5	2.5	5.9	1		
727	Blindė	Salix caprea	21	28	2.52	3	3	3	3	3	Siūloma šalinti.	Kamiene matomi grybo vaisiakūniai.
728	Drebulė	Populus tremula	31	35	3.72	2.7	2.7	2.7	2.7	1		
729	Paprastoji eglė	Picea abies	33	39	3.96	2.9	2	4.4	2.2	2	Augavietės gerinimas.	Šiaurinėje pusėje pažeistos šaknys dėl vandens surinkimo griovio.
730	Paprastoji eglė	Picea abies	28	37	3.36	2.9	2	3.5	2.8	2	Augavietės gerinimas.	Šiaurinėje pusėje pažeistos šaknys dėl vandens surinkimo griovio.
731	Drebulė	Populus tremula	32	34	3.84	5	4	4	3.8	1	Minimalus lajos priežiūros genėjimas.	
732	Drebulė	Populus tremula	20	23	2.40	2.5	0.5	2.8	4	1	Minimalus lajos priežiūros genėjimas.	
733	Paprastoji eglė	Picea abies	21	25	2.52	2.8	2.8	3	3	2	Augavietės gerinimas.	Šiaurinėje pusėje pažeistos šaknys dėl vandens surinkimo griovio.
734	Drebulė	Populus tremula	32	35	3.84	5.5	4.6	3	3.2	1		
735	Drebulė	Populus tremula	21	25	2.52	3	1	4.5	3.4	1	Minimalus lajos priežiūros genėjimas.	
736	Drebulė	Populus tremula	24	28	2.88	6.6	5	3.2	2	1		
737	Paprastoji eglė	Picea abies	23, 30	46	4.54	2.9	3.2	4	1.4	2	Augavietės gerinimas.	Šiaurinėje pusėje pažeistos šaknys dėl vandens surinkimo griovio.
738	Mažalapė liepa	Tilia cordata	38	53	4.56	4.4	4.8	4	3.5	2	Lajos priežiūros genėjimas.	
739	Drebulė	Populus tremula	29	33	3.48	4.2	2	2.5	5.4	1	Minimalus lajos priežiūros genėjimas.	
740	Drebulė	Populus tremula	22	29	2.64	3	3	3	3	1		
741	Mažalapė liepa	Tilia cordata	42	47	5.04	5.2	5	4.7	6	1	Minimalus lajos priežiūros genėjimas.	
742	Paprastoji eglė	Picea abies	37	47	4.44	2.9	3.5	4.4	4	1		
743	Paprastasis klevas	Acer platanoides	20	22	2.40	2.2	2.6	2.9	2.8	1	Minimalus lajos priežiūros genėjimas.	
744	Blindė	Salix caprea	15, 20	38	3.00	1.7	4	5.3	3	2	Lajos priežiūros genėjimas.	
745	Paprastoji pušis	Pinus sylvestris	29	32	3.48	3	3	3.2	2.5	1		
746	Blindė	Salix caprea	23, 22 ir 19	38	4.45	5.6	2.8	1.5	5	2	Lajos priežiūros genėjimas. Kodominantinių kamienų suaugimo monitoringas.	
747	Drebulė	Populus tremula	20	25	2.40	1	1.7	1.7	1.5	1		
748	Paprastoji pušis	Pinus sylvestris	23	30	2.76	3.5	2	2	3	2	Augavietės gerinimas.	Šiaurinėje pusėje pažeistos šaknys dėl vandens surinkimo griovio.

749	Paprastoji eglė	Picea abies	21	27	2.52	2.8	3.4	2.3	2	2	Augavietės gerinimas.	Šiaurinėje pusėje pažeistos šaknys dėl vandens surinkimo griovio.
750	Drebulė	Populus tremula	21	27	2.52	1.5	1.5	1.5	1.5	1		
751	Blindė	Salix caprea	21	25	2.52	3.7	3	2.7	3.5	2	Lajos priežiūros genėjimas.	
752	Karpotasis beržas	Betula pendula	27	32	3.24	2	1.8	1.8	2.4	1		
753	Drebulė	Populus tremula	20	22	2.40	3	1.6	1	2.9	1	Minimalus lajos priežiūros genėjimas.	
754	Drebulė	Populus tremula	22	25	2.64	2	1.8	2.6	2.8	1	Minimalus lajos priežiūros genėjimas.	
755	Paprastoji eglė	Picea abies	37 ir 37	63	6.28	2.9	2.8	4.4	3.3	2	Augavietės gerinimas.	Šiaurinėje pusėje pažeistos šaknys dėl vandens surinkimo griovio.
756	Drebulė	Populus tremula	26	31	3.12	2.2	4.4	3.5	3.5	1	Minimalus lajos priežiūros genėjimas.	
757	Drebulė	Populus tremula	29	36	3.48	2	2	2	2	3	Lajos priežiūros genėjimas.	Daug sausų šakų.
758	Paprastoji pušis	Pinus sylvestris	21	25	2.52	3	3	3	3	1		
759	Paprastoji pušis	Pinus sylvestris	29	34	3.48	4.3	3.7	3.7	4	1		
760	Blindė	Salix caprea	20, 20	63	3.40	2	2	2	2	3	Siūloma šalinti.	Kamiene matomi pažeidimai. Daug sausų šakų.
761	Karpotasis beržas	Betula pendula	21	27	2.52	2	2	2	1.8	1		
762	Paprastoji eglė	Picea abies	23	28	2.76	3.3	3.3	3.3	3.3	1		
763	Paprastasis klevas	Acer platanoides	30	38	3.60	6	6.5	4.8	3	1	Minimalus lajos priežiūros genėjimas.	
764	Mažalapė liepa	Tilia cordata	30	33	3.60	4.5	4.5	4.5	4.5	2	Lajos priežiūros genėjimas. Kodominantinių kamienų suaugimo monitoringas.	
765	Drebulė	Populus tremula	26	30	3.12	4	1.4	4	3.8	1	Minimalus lajos priežiūros genėjimas.	
766	Paprastoji pušis	Pinus sylvestris	23	25	2.76	2.2	3.3	4.8	3.3	1		
767	Blindė	Salix caprea	30, 34	50	5.44	3	3	3	3	3	Siūloma šalinti.	Išlūžęs vienas iš kodominantinių kamienų. Daug sausų šakų.
768	Paprastoji eglė	Picea abies	30	40	3.60	3	1.7	3	2	2	Augavietės gerinimas.	Šiaurinėje pusėje pažeistos šaknys.
769	Drebulė	Populus tremula	23	30	2.76	2.5	3	3.7	1.8	1	Minimalus lajos priežiūros genėjimas.	
770	Paprastoji eglė	Picea abies	33	37	3.96	3.5	2.8	3.5	3.8	2	Augavietės gerinimas.	Šiaurinėje pusėje pažeistos šaknys.
771	Paprastoji pušis	Pinus sylvestris	33	37	3.96	3.5	2.8	3.5	3.8	2	Lajos priežiūros genėjimas.	
772	Drebulė	Populus tremula	28	31	3.36	2.9	3	3.8	3.8	1	Minimalus lajos priežiūros genėjimas.	
773	Paprastoji eglė	Picea abies	35	39	4.20	3	1.5	4.4	3.5	2	Augavietės gerinimas.	Šiaurinėje pusėje pažeistos šaknys.
774	Paprastoji pušis	Pinus sylvestris	21	24	2.52	2	2.2	2.5	2.5	1		
775	Paprastoji eglė	Picea abies	25	27	3.00	3	1.5	4.4	2	2	Augavietės gerinimas.	Šiaurinėje pusėje pažeistos šaknys.
776	Paprastoji pušis	Pinus sylvestris	25	29	3.00	2.5	2.5	2.5	2.5	1		
777	Drebulė	Populus tremula	33	36	3.96	3.5	3.5	3.5	3.5	1		
778	Paprastoji pušis	Pinus sylvestris	20	23	2.40	2	2.2	2.2	2.2	1		Reta laja.
779	Paprastoji pušis	Pinus sylvestris	21	25	2.52	2.3	2.3	2.3	2.3	1		
780	Paprastoji eglė	Picea abies	27	30	3.24	3	3.8	4.4	1	2	Augavietės gerinimas.	Šiaurinėje pusėje pažeistos šaknys.
781	Paprastoji eglė	Picea abies	14	17	1.68	2.5	3.3	3.3	1.5	2	Augavietės gerinimas.	Šiaurinėje pusėje pažeistos šaknys.
782	Mažalapė liepa	Tilia cordata	19,27 ir 9	51	4.10	2	3.3	4.2	5.5	2	Lajos priežiūros genėjimas. Kodominantinių kamienų suaugimo monitoringas.	
783	Paprastasis klevas	Acer platanoides	37	41	4.44	4	3.5	3.5	4	2	Lajos priežiūros genėjimas. Kodominantinių kamienų suaugimo monitoringas.	
784	Mažalapė liepa	Tilia cordata	21, 12	30	2.90	2	5.5	3	3	2	Lajos priežiūros genėjimas. Kodominantinių kamienų suaugimo monitoringas.	
785	Paprastoji pušis	Pinus sylvestris	26	30	3.12	3.3	1.5	2.8	4	1		
786	Blindė	Salix caprea	23	31	2.76	3	3	3	3	2	Lajos priežiūros genėjimas.	
787	Drebulė	Populus tremula	23	27	2.76	1.5	3.2	4.3	3.7	1		
788	Paprastoji pušis	Pinus sylvestris	33	38	3.96	4	2.2	3	5.2	1		
789	Paprastoji pušis	Pinus sylvestris	21	26	2.52	4	3	2.8	1.5	1		
790	Paprastoji pušis	Pinus sylvestris	21	26	2.52	3	3	2.5	3	1		
791	Drebulė	Populus tremula	38	44	4.56	4.8	4.8	5	5	1	Minimalus lajos priežiūros genėjimas.	
792	Drebulė	Populus tremula	25	27	3.00	3.5	3.5	3.8	4.3	1	Minimalus lajos priežiūros genėjimas.	
793	Paprastasis klevas	Acer platanoides	24	29	2.88	5.8	5.5	3.5	4.5	1		
794	Paprastasis klevas	Acer platanoides	22	27	2.64	3.7	3.5	3.2	3	1		

795	Drebulė	Populus tremula	40	50	4.80	4.5	4.5	4.5	4.5	1	Minimalus lajos priežiūros genėjimas.	
796	Paprastoji pušis	Pinus sylvestris	21	27	2.52	2.7	3.4	6.4	3.8	2	Lajos priežiūros genėjimas.	
797	Drebulė	Populus tremula	24	29	2.88	3.8	2	2	4.8	1		
798	Paprastasis klevas	Acer platanoides	22	26	2.64	1	4	4	4	2	Lajos priežiūros genėjimas.	
799	Paprastoji pušis	Pinus sylvestris	25	28	3.00	3.2	3	2.3	2	1		
800	Drebulė	Populus tremula	20	22	2.40	2.5	2	2	2	1		
801	Paprastoji pušis	Pinus sylvestris	24	27	2.88	4	3.3	4.5	3.8	2	Lajos priežiūros genėjimas.	
802	Paprastoji eglė	Picea abies	37	45	4.44	3.5	1.3	4	4.3	1		
803	Karpotasis beržas	Betula pendula	20	25	2.40	2	2	2	2	1		
804	Paprastoji eglė	Picea abies	35	44	4.20	3.5	3.7	3.5	1	1		
805	Drebulė	Populus tremula	28	33	3.36	2	4	5.7	4	2	Lajos priežiūros genėjimas.	
806	Blindė	Salix caprea	20,13,12,17 ir 17	59	4.31	4	4	4	4	2	Lajos priežiūros genėjimas. Kodominantinių kamienų suaugimo monitoringas.	
807	Drebulė	Populus tremula	25	29	3.00	3	3	2.8	2.5	1		
808	Drebulė	Populus tremula	31	34	3.72	4	3.5	4	4.5	1	Minimalus lajos priežiūros genėjimas.	
809	Drebulė	Populus tremula	27	30	3.24	3.7	1.8	4	5	1	Minimalus lajos priežiūros genėjimas.	
810	Blindė	Salix caprea	31	31	3.72	4.5	3.9	2	4.7	2	Lajos priežiūros genėjimas.	
811	Drebulė	Populus tremula	24	27	2.88	2	2	3.5	4.5	1		
812	Paprastoji pušis	Pinus sylvestris	24	28	2.88	2.3	2.8	2.8	2.7	1		
813	Drebulė	Populus tremula	20	23	2.40	2	2	2	2	1		
814	Paprastoji eglė	Picea abies	43	46	5.16	4	4	4	4	1		
815	Drebulė	Populus tremula	25	28	3.00	3.4	1.5	2.5	4.5	1	Minimalus lajos priežiūros genėjimas.	
816	Drebulė	Populus tremula	23	27	2.76	2.5	3.5	3.5	2	1	Minimalus lajos priežiūros genėjimas.	
817	Drebulė	Populus tremula	42	49	5.04	5	5.7	5.9	5.5	1	Minimalus lajos priežiūros genėjimas.	
818	Drebulė	Populus tremula	20	24	2.40	2.4	2.4	2.4	2.4	1		
819	Drebulė	Populus tremula	27	33	3.24	6.2	1	1	4.8	1	Minimalus lajos priežiūros genėjimas.	
820	Drebulė	Populus tremula	20	24	2.40	3.5	2	1.5	1.5	1	Minimalus lajos priežiūros genėjimas.	
821	Drebulė	Populus tremula	31	34	3.72	5.5	4	2.1	2.3	2	Lajos priežiūros genėjimas.	
822	Drebulė	Populus tremula	30	32	3.60	3	7	2.5	3.5	2	Lajos priežiūros genėjimas.	
823	Drebulė	Populus tremula	24	28	2.88	4	2.7	1.7	3.3	1		
824	Drebulė	Populus tremula	27	30	3.24	5	5	1	2.5	2	Lajos priežiūros genėjimas.	
825	Paprastoji eglė	Picea abies	34	44	4.08	3.8	3.8	3.8	3.8	1		
826	Drebulė	Populus tremula	25	30	3.00	3.3	3.5	2.2	2	1	Minimalus lajos priežiūros genėjimas.	
827	Drebulė	Populus tremula	35	39	4.20	4.8	5	5	5	1	Minimalus lajos priežiūros genėjimas.	
828	Paprastoji pušis	Pinus sylvestris	20, 19	31	3.31	3.3	3.8	3.4	3.8	1	Kodominantinių kamienų suaugimo monitoringas.	
829	Blindė	Salix caprea	27, 32	44	5.03	1.5	5	6	5.2	2	Lajos priežiūros genėjimas.	
830	Drebulė	Populus tremula	20	22	2.40	1.5	2.3	1.5	1	1	Minimalus lajos priežiūros genėjimas.	
831	Drebulė	Populus tremula	24	27	2.88	4.3	3.5	2.7	2.9	1		
832	Blindė	Salix caprea	29	35	3.48	3	5	5.5	4.5	2	Lajos priežiūros genėjimas. Būklės monitoringas.	Daug sausų šakų.
833	Drebulė	Populus tremula	25	29	3.00	3	4.5	2.5	1	3	Siūloma šalinti.	Kamiene matomas pažeidimas, šioje vietoje padidėjusi lūžio galimybė.
834	Blindė	Salix caprea	30	42	3.60	4.3	5.8	6	3.3	2	Lajos priežiūros genėjimas. Būklės monitoringas.	Daug sausų šakų.
835	Paprastoji pušis	Pinus sylvestris	20	23	2.40	2.6	2.4	2.5	2.5	1		
836	Drebulė	Populus tremula	20	23	2.40	3.4	4.2	1	1.2	1	Minimalus lajos priežiūros genėjimas.	
837	Drebulė	Populus tremula	27	32	3.24	5	6	2	1.6	1	Minimalus lajos priežiūros genėjimas.	
838	Paprastoji vinkšna	Ulmus laevis	11	18	1.87	1.5	1.7	1.2	1.5	3	Lajos priežiūros genėjimas.	Užstelbta kitų medžių.
839	Paprastoji eglė	Picea abies	28	38	3.36	4	4	4	4	1		
840	Blindė	Salix caprea	31	32	3.72	3.8	6.2	2.7	4	2	Lajos priežiūros genėjimas. Būklės monitoringas.	Daug sausų šakų.
841	Drebulė	Populus tremula	34	39	4.08	2	7	5.5	4.2	1	Minimalus lajos priežiūros genėjimas.	
842	Drebulė	Populus tremula	22	24	2.64	2	5.5	2	1	1	Minimalus lajos priežiūros genėjimas.	
843	Drebulė	Populus tremula	22	30	2.64	3	3	2.5	3	1	Minimalus lajos priežiūros genėjimas.	

844	Drebulė	Populus tremula	37	53	4.44	4.3	4	4	4.1	2	Lajos priežiūros genėjimas. Būklės monitoringas.	Išpuvęs praeityje išpjautas kodominantinis kamienas, padidėjusi šaknų kaklelio puvinio galimybė.
845	Paprastoji eglė	Picea abies	32	42	3.84	3	3.9	3.9	3	1		
846	Drebulė	Populus tremula	31, 34	62	5.52	3	7.2	3	4.5	1	Minimalus lajos priežiūros genėjimas.	
847	Drebulė	Populus tremula	48	55	5.76	5.7	4.8	6.1	5.3	1	Minimalus lajos priežiūros genėjimas.	
848	Paprastoji eglė	Picea abies	15	19	1.80	2.8	1.5	1.3	1.7	1		
849	Drebulė	Populus tremula	30	34	3.60	3.4	3.4	3.4	3.4	1		
850	Drebulė	Populus tremula	23, 28	45	4.34	4.8	4.6	2.5	4	2	Lajos priežiūros genėjimas. Kodominantinių kamienų suaugimo monitoringas.	
851	Drebulė	Populus tremula	24, 37	55	5.29	8	7	5.5	5.3	2	Lajos priežiūros genėjimas. Kodominantinių kamienų suaugimo monitoringas.	Prastas kodominantinių kamienų suaugimas. Aukščiau sutvirtintas natūraliai suaugusiomios šakomis. Šių tarpusavio suaugimų negalima pašalinti.
852	Paprastoji eglė	Picea abies	14	19	1.68	2.8	2.8	1	1.3	1		
853	Mažalapė liepa	Tilia cordata	20	24	2.40	2.7	3.1	3.1	4.7	1	Minimalus lajos priežiūros genėjimas.	
854	Paprastoji pušis	Pinus sylvestris	24	29	2.88	3	2	3.5	5	1		
855	Karpotasis beržas	Betula pendula	24	33	2.88	3	3	3.3	3.4	1		
856	Drebulė	Populus tremula	25	30	3.00	3.5	3.5	3.5	3.5	1		
857	Drebulė	Populus tremula	34	41	4.08	7	3.3	0.1	3.2	1		
858	Drebulė	Populus tremula	28	32	3.36	3.5	3.5	5	3.7	1		
859	Drebulė	Populus tremula	30	35	3.60	6.5	6	2	2	1		
860	Drebulė	Populus tremula	31, 33	62	5.44	4.2	6.4	4.8	5	1	Minimalus lajos priežiūros genėjimas.	
861	Paprastoji pušis	Pinus sylvestris	22	27	2.64	1.5	2.2	2.5	2.3	1		
862	Paprastoji pušis	Pinus sylvestris	32	33	3.84	3.7	4.8	2.4	0.4	1	Būklės monitoringas.	Kamienas pasviręs į šiaurės rytų pusę.
863	Drebulė	Populus tremula	22	24	2.64	1	3.2	4.5	2.7	1		
864	Drebulė	Populus tremula	30	38	3.60	3	3.3	4.8	3.3	1		
865	Drebulė	Populus tremula	22	27	2.64	3.1	2.7	2.5	2.5	1		
866	Drebulė	Populus tremula	28	34	3.36	7.6	8.6	2.3	3.2	1		
867	Paprastoji eglė	Picea abies	34, 34	62	5.77	2.7	2.7	4.1	4.1	1		
868	Drebulė	Populus tremula	25	28	3.00	3	3	3	3	1		
869	Paprastoji pušis	Pinus sylvestris	26	31	3.12	4	3.4	2.4	3	1		
870	Drebulė	Populus tremula	30	36	3.60	2.9	3.8	2.5	2.5	1		
871	Paprastoji eglė	Picea abies	21	27	2.52	2.5	2.5	2.5	1.4	1		Užstelbtas kitų medžių.
872	Drebulė	Populus tremula	38	43	4.56	5.5	5.5	5.4	6	1		
873	Drebulė	Populus tremula	41	46	4.92	4.5	3.3	3.5	4.6	1		
874	Drebulė	Populus tremula	36	39	4.32	5.5	5	5	5.5	1	Minimalus lajos priežiūros genėjimas.	
875	Drebulė	Populus tremula	36	44	4.32	6.5	6.3	3.9	4.2	1		
876	Drebulė	Populus tremula	29	34	3.48	3	2.7	2.5	2.7	1		
877	Drebulė	Populus tremula	25	33	3.00	3.5	3.5	3.5	3.5	1	Minimalus lajos priežiūros genėjimas.	
878	Drebulė	Populus tremula	30	34	3.60	3.5	2	4.1	4.3	1		
879	Drebulė	Populus tremula	28	30	3.36	2.4	6	2.4	2.7	1		
880	Drebulė	Populus tremula	26	30	3.12	3.2	3	3	2.8	1		
881	Drebulė	Populus tremula	29	34	3.48	2.5	3.2	5	2.7	1		
882	Drebulė	Populus tremula	34	37	4.08	4.5	4.5	3.3	3	1		
883	Blindė	Salix caprea	32, 29, 26, 32, 30, 22 ir 22	100	8.75	6.8	6.5	6.6	6	3	Lajos priežiūros genėjimas. Kodominantinių kamienų suaugimo monitoringas.	Daug sausų šakų.
884	Paprastoji eglė	Picea abies	13, 44	60	5.51	3.8	3.8	3.8	3.5	1		
885	Paprastoji pušis	Pinus sylvestris	21	26	2.52	3	2.5	3	3	1		
886	Drebulė	Populus tremula	27	32	3.24	3.8	3.3	3	3	1		
887	Drebulė	Populus tremula	28, 9	42	3.53	2	3.1	5.2	2.7	1		
888	Karpotasis beržas	Betula pendula	25	33	3.00	3	3.8	3	3	1		
889	Drebulė	Populus tremula	20	23	2.40	3.5	3	2.1	2.5	1		
890	Drebulė	Populus tremula	34, 34	65	5.77	5.3	6.8	6	4.3	1		
891	Paprastoji eglė	Picea abies	32	42	3.84	3.2	3.2	3.2	3.2	1		
892	Blindė	Salix caprea	38	43	4.56	2	5	4	3	3	Siūloma šalinti.	Išlūžęs kodominantinis kamienas, matomas trūkis.
893	Karpotasis beržas	Betula pendula	26	35	3.12	3.5	3.5	3.5	3.5	1		
894	Drebulė	Populus tremula	25, 26	43	4.33	8.6	9.4	1	4.7	1		
895	Paprastoji pušis	Pinus sylvestris	19, 26	37	3.86	3.3	3.2	4.2	3.6	2	Lajos priežiūros genėjimas. Kodominantinių kamienų suaugimo monitoringas.	
896	Drebulė	Populus tremula	27	31	3.24	4.8	2.5	1.7	3.5	1		
897	Drebulė	Populus tremula	27	30	3.24	3.5	3	2.5	2.7	1		
898	Paprastoji eglė	Picea abies	39	49	4.68	3.6	3.6	3.5	3.5	1		

899	Drebulē	Populus tremula	23	26	2.76	2	2	2	2	3	Siūloma šalinti.	Kamiene matomas trūkis. Reta laja.
900	Blindē	Salix caprea	14, 20	32	2.93	2	2	4	2.3	1		



3 Želdinių inventorizavimo ir įvertinimo lentelė

Eišiškių pl., Vilnius

Medžio Nr. plane	Medžio rūšis lietuviškai	Medžio rūšis lotyniškai	Kamieno diametras 1.3 m aukštyje (cm)	Kamieno diametras ties kamieno kakleliu (cm)	Saugomo šaknų ploto spindulys (m)	Lajos projekcija nuo ašies Š/R/P/V kryptimis				Medžio būklės indeksas 1, 2, 3, 4	Siūlomos/būtinos arboristinės/tvarkymo priemonės*	Pastabos
						Š	R	P	V			
901	Drebulė	Populus tremula	26	31	3.12	2.5	2.5	2.5	2.5	1		
902	Paprastoji pušis	Pinus sylvestris	22	26	2.64	2	2.5	3.8	3.8	1		
903	Paprastoji eglė	Picea abies	31	37	3.72	3	3	3	3	1		
904	Drebulė	Populus tremula	29	33	3.48	2.5	3.2	3.7	2.8	1		
905	Paprastoji pušis	Pinus sylvestris	23	27	2.76	2.5	2.2	3.5	3.3	1		
906	Drebulė	Populus tremula	34	40	4.08	4	5	5	4	2	Minimalus lajos priežiūros genėjimas. Būklės monitoringas.	Praeityje išpjautas kodominantinis kamienas, prasidėjęs šaknų kaklelio puvinys.
907	Drebulė	Populus tremula	30	36	3.60	5.5	1.7	2.2	2.7	1		
908	Drebulė	Populus tremula	32	48	3.84	5.8	6	2.5	3.8	2	Minimalus lajos priežiūros genėjimas. Būklės monitoringas.	Praeityje išpjautas kodominantinis kamienas, prasidėjęs šaknų kaklelio puvinys.
909	Paprastoji eglė	Picea abies	31, 39	65	5.98	5.3	3	5.3	3	2	Būklės monitoringas.	Kamienė matomi pažeidimai.
910	Karpotasis beržas	Betula pendula	40	41	4.80	5	2	0.1	2	3	Siūloma šalinti.	Praeityje išpjautas kodominantinis kamienas, likęs kamienas stipriai pasviręs šiaurės kryptimi. Kamienė matomi grybo vaisiakūniai.
911	Drebulė	Populus tremula	32	36	3.84	5.6	4.3	3.4	2	1		
912	Paprastoji pušis	Pinus sylvestris	20	24	2.40	2.4	2.2	2.6	2.8	1		
913	Drebulė	Populus tremula	26	30	3.12	3.5	2.9	3	3.7	1		
914	Drebulė	Populus tremula	30	35	3.60	2.5	2.5	2.5	3.4	1		
915	Paprastoji pušis	Pinus sylvestris	31	36	3.72	3.2	3.4	4.3	4	1		
916	Paprastoji eglė	Picea abies	36	46	4.32	4.5	4.5	4.5	4.5	1		
917	Drebulė	Populus tremula	31	34	3.72	4	1	3.4	3.3	1		
918	Drebulė	Populus tremula	27	35	3.24	1	1.7	4.2	3.2	1		
919	Karpotasis beržas	Betula pendula	29	37	3.48	3.4	4.7	3.1	1	1		
920	Drebulė	Populus tremula	28	32	3.36	4.5	2.5	3.1	1	1		
921	Drebulė	Populus tremula	25	29	3.00	3.1	1	2.7	4.8	1		
922	Paprastoji pušis	Pinus sylvestris	24	29	2.88	3.4	3.2	3	3.2	2	Lajos priežiūros genėjimas.	
923	Drebulė	Populus tremula	32	37	3.84	3.8	3.8	3.8	4.7	1		
924	Drebulė	Populus tremula	25	29	3.00	3	3	3	4	1		
925	Karpotasis beržas	Betula pendula	27	33	3.24	4.3	4.5	3.2	0.6	1		
926	Drebulė	Populus tremula	24	29	2.88	4.6	3	1	1	1		
927	Drebulė	Populus tremula	23	27	2.76	2.8	2.8	2.8	2.8	1		
928	Drebulė	Populus tremula	37	41	4.44	4.3	4.2	4.2	4.6	1		
929	Paprastoji eglė	Picea abies	37	47	4.44	3.2	4	5.3	4.3	1		
930	Paprastoji pušis	Pinus sylvestris	20	26	2.40	3	3	3	3	1		
931	Drebulė	Populus tremula	22	26	2.64	2.8	2.5	2.5	2.5	1		
932	Paprastoji eglė	Picea abies	20	23	2.40	2.5	2.5	2.5	2.5	1		
933	Drebulė	Populus tremula	22	25	2.64	2.5	2.5	2.8	2.8	1		
934	Paprastoji pušis	Pinus sylvestris	23	27	2.76	3.5	3.5	3.3	3.2	1		
935	Paprastoji pušis	Pinus sylvestris	26	29	3.12	3.2	3.3	3.4	2.8	1		
936	Balzaminis kėnis	Abies balsamea	37	45	4.44	4.2	2.7	4.3	3.2	1		
937	Drebulė	Populus tremula	36	43	4.32	3.3	4.6	4.3	4	1		
938	Blindė	Salix caprea	31, 45	80	6.55	7	6.5	8	4	2	Lajos priežiūros genėjimas. Kodominantinių kamienų suaugimo monitoringas.	Daug sausų šakų.
939	Paprastoji pušis	Pinus sylvestris	25	29	3.00	3	3	3.5	4	1		
940	Drebulė	Populus tremula	22, 12	30	3.01	3.2	3.2	2.3	2.1	1		
941	Blindė	Salix caprea	30	35	3.60	4.5	3	2.7	3.7	2	Lajos priežiūros genėjimas.	Daug sausų šakų.
942	Drebulė	Populus tremula	22	26	2.64	3.2	3.2	3.2	3.2	1		
943	Paprastoji eglė	Picea abies	18, 30	49	4.20	2.4	4.4	4.4	1.9	1		
944	Paprastoji pušis	Pinus sylvestris	33	37	3.96	4.6	4.3	3.8	3.5	1		
945	Paprastoji pušis	Pinus sylvestris	23	28	2.76	2.2	2.3	3.3	3	1		
946	Balzaminis kėnis	Abies balsamea	47	56	5.64	3.2	5	5	4	1		
947	Drebulė	Populus tremula	30	34	3.60	2.7	2	2	2.7	1	Minimalus lajos priežiūros genėjimas.	
948	Blindė	Salix caprea	22	24	2.64	2	2	3.7	3	2	Lajos priežiūros genėjimas.	
949	Blindė	Salix caprea	18, 19 ir 24	45	4.26	4.6	3	2	2.9	2	Lajos priežiūros genėjimas. Kodominantinių kamienų suaugimo monitoringas.	
950	Drebulė	Populus tremula	21	25	2.52	4.6	3	2.3	2.9	1		
951	Paprastoji pušis	Pinus sylvestris	23	27	2.76	2.3	1	2.8	3.4	1		

952	Drebulė	Populus tremula	24	29	2.88	3.7	3	2.1	2.1	1		
953	Paprastoji eglė	Picea abies	20	27	2.40	2	2	2	2	1		
954	Drebulė	Populus tremula	30, 31	50	5.17	3.5	3.5	3.5	3.5	1		
955	Karpotasis beržas	Betula pendula	20	25	4.26	3.3	3.3	3.3	3.3	1		
956	Paprastoji ieva	Padus avium	17	22	2.04	3	3.2	3.5	2.1	1		Užstelbtas kitų medžių.
957	Paprastoji pušis	Pinus sylvestris	21	24	2.52	2.5	2.8	3	3.3	1		
958	Balzaminis kėnis	Abies balsamea	40	44	4.80	3.6	5.2	4.2	3.5	1		
959	Drebulė	Populus tremula	34	39	4.08	3.5	3.2	3.8	3.8	1		
960	Paprastoji pušis	Pinus sylvestris	26	29	3.12	2	1.7	2.8	3.7	2	Lajos priežiūros genėjimas.	
961	Paprastasis ąžuolas	Quercus robur	40	47	4.80	5.8	5.7	6.8	4.6	2	Lajos priežiūros genėjimas. Augavietės gerinimas.	Polajo valymas.
962	Paprastoji pušis	Pinus sylvestris	17 ir 20	35	3.14	3.3	3.2	4.7	2.3	1		
963	Drebulė	Populus tremula	22	25	2.64	2.3	2.3	2.3	2.3	1		
964	Drebulė	Populus tremula	29	36	3.48	5.6	5.3	2.7	4.1	1		
965	Drebulė	Populus tremula	22	24	2.64	2.5	2.5	2.5	2.5	1		
966	Drebulė	Populus tremula	29	32	3.48	3	3	3	3	1		
967	Mažalapė liepa	Tilia cordata	18, 20	32	3.23	5.9	4.5	3.7	4.4	2	Lajos priežiūros genėjimas. Kodominantinių kamienų suaugimo monitoringas.	
968	Blindė	Salix caprea	27 ir 30	46	4.85	4.8	6	5	2	2	Lajos priežiūros genėjimas. Kodominantinių kamienų suaugimo monitoringas.	
969	Paprastoji pušis	Pinus sylvestris	20	24	2.40	2.3	1	1	2.8	2	Lajos priežiūros genėjimas.	
970	Drebulė	Populus tremula	30	34	3.60	2.8	2.8	2.8	4.5	1	Minimalus lajos priežiūros genėjimas.	
971	Karpotasis beržas	Betula pendula	25	29	3.00	2.3	2.3	2.7	3.7	1		
972	Drebulė	Populus tremula	24	28	2.88	3	3	3	3	1		
973	Blindė	Salix caprea	23	28	2.76	3	5	3	3	1		
974	Drebulė	Populus tremula	23	26	2.76	2	4.5	3	1	1		
975	Paprastoji pušis	Pinus sylvestris	26	30	3.12	3.6	2.5	2.8	4	1		
976	Paprastoji pušis	Pinus sylvestris	21	25	2.52	2.7	2.7	2.7	2.7	1		
977	Drebulė	Populus tremula	41	50	4.92	7.5	4	4	4	1	Minimalus lajos priežiūros genėjimas.	
978	Karpotasis beržas	Betula pendula	20	27	2.40	2.7	4.2	2.5	1	1		
979	Paprastoji pušis	Pinus sylvestris	21	26	2.52	3.3	3.3	3.3	3.3	1		
980	Paprastoji pušis	Pinus sylvestris	15, 20	30	3.00	2.5	3	3	2.9	1		
981	Karpotasis beržas	Betula pendula	25	30	3.00	3	2	3.8	4.6	1		
982	Drebulė	Populus tremula	33	39	3.96	6.5	3.5	3.8	3.8	1		
983	Paprastoji pušis	Pinus sylvestris	21	23	2.52	2.5	2.5	2.5	3	1		
984	Paprastoji pušis	Pinus sylvestris	23	28	2.76	2.8	2.8	2.8	2.8	1		
985	Karpotasis beržas	Betula pendula	20	23	2.40	2	2	2	2	1		
986	Paprastoji pušis	Pinus sylvestris	25	30	3.00	2.7	2.8	3	4.4	1		
987	Paprastoji pušis	Pinus sylvestris	20	22	2.40	2.6	3	3.5	3.3	1		
988	Blindė	Salix caprea	30,33,34 ir 20	138	7.14	3.5	5.8	9	3.5	3	Lajos priežiūros genėjimas. Kodominantinių kamienų suaugimo monitoringas.	Daug sausų šakų.
989	Blindė	Salix caprea	16, 29	4.5	3.97	6	3	0.1	3.2	3	Siūloma šalinti.	Daug sausų šakų. Kamienas stipriai pasviręs į šiaurės rytų pusę.
990	Karpotasis beržas	Betula pendula	26	32	3.12	2.5	3	3	2	1		
991	Blindė	Salix caprea	38	42	4.56	3	4	3.4	1	3	Siūloma šalinti.	Išlūžęs kodominantinis kamienas.
992	Paprastoji pušis	Pinus sylvestris	21	24	2.52	2.7	3	2.3	3	1		
993	Karpotasis beržas	Betula pendula	23	29	2.76	3.2	2.5	2.3	2.2	1		
994	Paprastoji pušis	Pinus sylvestris	27	30	3.24	4	3.2	3.4	3.5	1		
995	Paprastoji pušis	Pinus sylvestris	27	28	3.24	3.3	3.2	3.2	3	1	Lajos priežiūros genėjimas.	
996	Drebulė	Populus tremula	24, 23	45	3.98	2	2.3	5	4	2	Lajos priežiūros genėjimas. Kodominantinių kamienų suaugimo monitoringas.	
997	Paprastoji pušis	Pinus sylvestris	26, 20	40	3.94	2.4	3.8	2.7	3.5	3	Siūloma šalinti.	Išlūžęs kodominantinis kamienas.
998	Drebulė	Populus tremula	24	28	2.88	1	4	3.5	1.5	1		
999	Paprastoji pušis	Pinus sylvestris	20	23	2.40	2.5	2.5	2.4	2.4	1		
1000	Drebulė	Populus tremula	21	25	2.52	1.5	3	2.8	1	2	Lajos priežiūros genėjimas.	
1001	Paprastoji pušis	Pinus sylvestris	36	40	4.32	2.8	3.5	4.3	3.5	1	Lajos priežiūros genėjimas.	
1002	Drebulė	Populus tremula	25	27	3.00	2.8	1	3.3	5	1	Minimalus lajos priežiūros genėjimas.	
1003	Karpotasis beržas	Betula pendula	23	30	2.76	3.5	2	2	2.8	1		
1004	Drebulė	Populus tremula	22	25	2.64	2	4.5	3	1.6	1		
1005	Karpotasis beržas	Betula pendula	31	41	3.72	3.2	3	3	3.2	1	Būklės monitoringas.	Įkaltas vamzdelis leisti sulai.
1006	Drebulė	Populus tremula	21	24	2.52	1	1	4.5	3	2	Lajos priežiūros genėjimas.	

1007	Paprastoji pušis	Pinus sylvestris	26	31	3.12	3.8	1	2.7	3.5	1		
1008	Drebulė	Populus tremula	24	28	2.88	2	1.7	2	2	1		
1009	Drebulė	Populus tremula	27	30	3.24	3.5	1	3.5	4	1		
1010	Paprastoji pušis	Pinus sylvestris	29	37	3.48	3	4.3	4	2.4	1	Lajos priežiūros genėjimas.	
1011	Paprastoji pušis	Pinus sylvestris	21	25	2.52	1.3	1.5	1.7	1.4	1	Lajos priežiūros genėjimas.	
1012	Drebulė	Populus tremula	28	40	3.36	3.3	1.8	3.3	4	2	Būklės monitoringas.	Išpjautas kodominantinis kamienas. Padidėjusi tikimybė šaknų kaklelio puviniui prasidėti.
1013	Drebulė	Populus tremula	26	29	3.12	4.3	7.5	4.7	1	1	Minimalus lajos priežiūros genėjimas.	
1014	Drebulė	Populus tremula	25	27	3.00	4.5	6	2	1	2	Lajos priežiūros genėjimas.	
1015	Paprastoji pušis	Pinus sylvestris	21, 25	33	3.91	2.7	3.2	1.8	2.7	1	Lajos priežiūros genėjimas.	
1016	Karpotasis beržas	Betula pendula	26	31	3.12	4	2.8	3.2	4.5	1		
1017	Paprastoji pušis	Pinus sylvestris	24	27	2.88	2.6	3.3	3.3	1.4	1		
1018	Drebulė	Populus tremula	31	34	3.72	2	4	3.5	3.5	1	Minimalus lajos priežiūros genėjimas.	
1019	Drebulė	Populus tremula	38	45	4.56	4.5	3.8	4.5	4.4	1	Minimalus lajos priežiūros genėjimas.	
1020	Paprastoji pušis	Pinus sylvestris	39	42	4.68	4.3	4	4.8	4.8	2	Kodominantinių kamienų suaugimo monitoringas.	Kamiene matomas trūkis.
1021	Karpotasis beržas	Betula pendula	25	33	3.00	3	1.7	3	2.5	1	Būklės monitoringas.	Įkaltas vamzdelis leisti sulai.
1022	Paprastoji pušis	Pinus sylvestris	31	36	3.72	3	2.8	2	3	1		
1023	Drebulė	Populus tremula	26	30	3.12	3.4	0.1	2.7	5	1		
1024	Drebulė	Populus tremula	40	47	4.80	3	5.8	4	3	2	Lajos priežiūros genėjimas.	
1025	Paprastoji pušis	Pinus sylvestris	21, 24	40	3.83	3.7	3.2	2	3.7	2	Lajos priežiūros genėjimas. Kodominantinių kamienų suaugimo monitoringas.	
1026	Paprastoji pušis	Pinus sylvestris	25	27	3.00	1.3	3	2.8	2.8	1		
1027	Paprastoji pušis	Pinus sylvestris	22	23	2.64	2.4	2.4	2.8	2	1		
1028	Paprastoji pušis	Pinus sylvestris	20	25	2.40	2.8	2.8	1.5	2	1	Lajos priežiūros genėjimas.	
1029	Paprastoji pušis	Pinus sylvestris	36, 29	58	5.54	2.4	2.5	3	4	1	Lajos priežiūros genėjimas.	
1030	Drebulė	Populus tremula	22, 36	58	5.06	4	6	3.5	4.5	2	Lajos priežiūros genėjimas. Kodominantinių kamienų suaugimo monitoringas.	
1031	Paprastoji pušis	Pinus sylvestris	22	25	2.64	2.8	2	2	3.6	1	Lajos priežiūros genėjimas.	
1032	Karpotasis beržas	Betula pendula	23	29	2.76	2.7	2	2	2.5	1	Minimalus lajos priežiūros genėjimas.	
1033	Paprastoji pušis	Pinus sylvestris	26	30	3.12	3.5	2.8	3	2.3	1	Lajos priežiūros genėjimas.	
1034	Paprastoji pušis	Pinus sylvestris	33	34	3.96	2.8	1.7	3.6	3.5	1	Lajos priežiūros genėjimas.	
1035	Paprastoji pušis	Pinus sylvestris	33	36	3.96	3.2	3.1	3.2	3.8	1	Lajos priežiūros genėjimas.	
1036	Paprastoji pušis	Pinus sylvestris	26	30	3.12	4	2.8	3.6	3	1	Lajos priežiūros genėjimas.	
1037	Paprastoji pušis	Pinus sylvestris	26	30	3.12	2.8	1.5	2	4.8	1	Lajos priežiūros genėjimas.	
1038	Paprastoji pušis	Pinus sylvestris	22	25	2.64	2.2	2.5	2.4	2.5	1	Lajos priežiūros genėjimas.	
1039	Karpotasis beržas	Betula pendula	30	41	3.60	4.8	4.5	4	4.7	1	Minimalus lajos priežiūros genėjimas. Būklės monitoringas.	Įkaltas vamzdelis leisti sulai.
1040	Paprastoji pušis	Pinus sylvestris	22	29	2.64	3	2	1	2.8	1		
1041	Drebulė	Populus tremula	35	38	4.20	3.8	2.8	3.3	4	1		
1042	Paprastoji pušis	Pinus sylvestris	22	26	2.64	2.3	2.6	2	1.5	1	Lajos priežiūros genėjimas.	
1043	Paprastoji pušis	Pinus sylvestris	24	29	2.88	2.4	2.9	3	2.8	1	Lajos priežiūros genėjimas.	
1044	Paprastoji pušis	Pinus sylvestris	35	40	4.20	3.7	3.6	4	3.7	1	Lajos priežiūros genėjimas.	
1045	Paprastoji pušis	Pinus sylvestris	31	39	3.72	4	2	3	4.7	1	Lajos priežiūros genėjimas.	
1046	Drebulė	Populus tremula	40	45	4.80	6	5.5	3	3	1		
1047	Karpotasis beržas	Betula pendula	26	30	3.12	2.7	2.7	2.7	2.7	1		
1048	Karpotasis beržas	Betula pendula	27	32	3.24	2.8	2.9	2.6	2.4	1	Minimalus lajos priežiūros genėjimas. Būklės monitoringas.	Įkaltas vamzdelis leisti sulai.
1049	Paprastoji pušis	Pinus sylvestris	30	34	3.60	4.2	2.4	3.3	3.8	1	Lajos priežiūros genėjimas.	
1050	Paprastoji pušis	Pinus sylvestris	22, 27	38	4.18	4	2.5	2	2.6	1	Lajos priežiūros genėjimas.	
1051	Paprastoji pušis	Pinus sylvestris	27	33	3.24	2	2.8	3	2	1	Lajos priežiūros genėjimas.	

1052	Paprastoji pušis	Pinus sylvestris	31, 33	60	5.44	5	5.3	5.2	5.3	2	Lajos priežiūros genėjimas. Būklės monitoringas. Kodominantinių kamienų suaugimo monitoringas.	I kamieną jaugęs metalinis svetimkūnis, padidėjusi lūžio galimybė.
1053	Karpotasis beržas	Betula pendula	21	25	2.52	3	3	2.3	2.5	1		
1054	Paprastoji pušis	Pinus sylvestris	20	25	2.40	2.5	2.5	2.5	2.5	1	Lajos priežiūros genėjimas.	
1055	Karpotasis beržas	Betula pendula	32	39	3.84	3.8	4.5	3.7	2.8	1	Minimalus lajos priežiūros genėjimas.	
1056	Karpotasis beržas	Betula pendula	27	31	3.24	4	2.5	3	3.4	1	Minimalus lajos priežiūros genėjimas.	
1057	Drebulė	Populus tremula	43	48	5.16	4.7	2.5	7	5.3	2	Lajos priežiūros genėjimas.	
1058	Paprastoji pušis	Pinus sylvestris	21	29	2.52	5.2	5.4	5	3	1	Lajos priežiūros genėjimas.	
1059	Drebulė	Populus tremula	31	34	3.72	1	2.8	4.7	2	2	Lajos priežiūros genėjimas.	
1060	Paprastoji pušis	Pinus sylvestris	32	37	3.84	3.5	2.7	3.5	3.1	1		
1061	Drebulė	Populus tremula	28	31	3.36	3.3	0.1	2.5	7.5	1	Minimalus lajos priežiūros genėjimas.	Užstelbtas kitų medžių.
1062	Karpotasis beržas	Betula pendula	21	26	2.52	2.8	2.9	2.8	2.8	1		
1063	Karpotasis beržas	Betula pendula	21	26	2.52	2.6	2.6	2.4	2.4	1		
1064	Paprastoji pušis	Pinus sylvestris	28	34	3.36	2.9	1.7	4.6	3.8	1	Lajos priežiūros genėjimas.	
1065	Drebulė	Populus tremula	28	32	3.36	1	6	4.5	0.1	1	Minimalus lajos priežiūros genėjimas.	
1066	Karpotasis beržas	Betula pendula	27	31	3.24	3	3	3	3	1		
1067	Drebulė	Populus tremula	27	30	3.24	3.5	3	1.8	3	1		
1068	Drebulė	Populus tremula	30	35	3.60	3.4	2.5	2.8	2.5	2	Lajos priežiūros genėjimas.	
1069	Drebulė	Populus tremula	35	37	4.20	5.4	3.5	1.5	4.5	2	Lajos priežiūros genėjimas.	
1070	Paprastoji pušis	Pinus sylvestris	24	27	2.88	2.7	2	2.5	2.5	1		
1071	Paprastoji pušis	Pinus sylvestris	29	34	3.48	3	4.5	3	1.8	1	Lajos priežiūros genėjimas.	
1072	Drebulė	Populus tremula	41	45	4.92	3.4	7.4	5	2.5	2	Lajos priežiūros genėjimas.	
1073	Karpotasis beržas	Betula pendula	28	33	3.36	3.3	3.5	2.4	3.2	1	Minimalus lajos priežiūros genėjimas.	
1074	Drebulė	Populus tremula	22	28	2.64	4.1	3.5	1	1.4	1	Minimalus lajos priežiūros genėjimas.	
1075	Blindė	Salix caprea	42, 45 ir 31	71	8.27	5.3	5.8	6.2	5.8	2	Lajos priežiūros genėjimas. Kodominantinių kamienų suaugimo monitoringas.	
1076	Paprastoji pušis	Pinus sylvestris	25	32	3.00	2.5	2.5	4	3.8	1		
1077	Paprastoji pušis	Pinus sylvestris	26	29	3.12	5	2	1.5	3.6	1	Lajos priežiūros genėjimas.	
1078	Karpotasis beržas	Betula pendula	22	30	2.64	2	2	4.3	3	1		
1079	Karpotasis beržas	Betula pendula	38	53	4.56	6.8	5.8	6.2	5.7	1	Minimalus lajos priežiūros genėjimas.	
1080	Paprastoji pušis	Pinus sylvestris	21	28	2.52	4	3.7	3.8	3.8	1		
1081	Blindė	Salix caprea	23, 23 ir 27	61	5.08	4	5.6	5	5	2	Lajos priežiūros genėjimas. Kodominantinių kamienų suaugimo monitoringas.	Daug sausų šakų.
1082	Blindė	Salix caprea	45	54	5.40	5.2	5	4	5	2	Lajos priežiūros genėjimas. Kodominantinių kamienų suaugimo monitoringas.	Daug sausų šakų.
1083	Drebulė	Populus tremula	24	27	2.88	1.5	2.2	3.8	2	1		
1084	Drebulė	Populus tremula	30	31	3.60	4.5	2	3.8	5.6	1		
1085	Drebulė	Populus tremula	29	35	3.48	4	2.8	3	3	3	Siūloma šalinti.	Šaknų kaklelio pažeidimas. Kamienne matomi grybo vaisiakūniai.
1086	Blindė	Salix caprea	22, 29 ir 31	50	5.74	5.5	5.6	4	4	2	Lajos priežiūros genėjimas. Kodominantinių kamienų suaugimo monitoringas.	Daug sausų šakų.
1087	Karpotasis beržas	Betula pendula	24	32	2.88	2.2	3	3	2	3	Būklės monitoringas.	Kamienne matomi pažeidimai, padidėjusi lūžio galimybė.
1088	Paprastoji pušis	Pinus sylvestris	30	34	3.60	1	1.5	3.7	4.8	1	Minimalus lajos priežiūros genėjimas.	
1089	Drebulė	Populus tremula	30	34	3.60	4.5	4.5	4.5	5	1		
1090	Karpotasis beržas	Betula pendula	23	32	2.76	3.5	3.5	3.5	3.5	1		
1091	Drebulė	Populus tremula	29	30	3.48	2.5	2.9	3	3	1	Minimalus lajos priežiūros genėjimas.	
1092	Paprastasis ažuolas	Quercus robur	20	25	2.40	3.2	3.5	3	4.6	1	Lajos priežiūros genėjimas.	
1093	Paprastoji pušis	Pinus sylvestris	24	29	2.88	3.8	3.5	3.5	3.4	2	Būklės monitoringas.	Kamienne matomas trūkis.
1094	Drebulė	Populus tremula	27	32	3.24	2	1.8	2	2.8	1	Minimalus lajos priežiūros genėjimas.	

1095	Drebulė	Populus tremula	23	25	2.76	2.5	2	2	2.7	1	Minimalus lajos priežiūros genėjimas.	
1096	Paprastoji pušis	Pinus sylvestris	22	26	2.64	3.3	2.5	3.8	4	1	Lajos priežiūros genėjimas.	
1097	Drebulė	Populus tremula	28	32	3.36	1.4	2.8	3.5	2.6	1	Minimalus lajos priežiūros genėjimas.	
1098	Paprastoji pušis	Pinus sylvestris	26	29	3.12	1.5	1.7	2.6	2.5	1	Lajos priežiūros genėjimas.	
1099	Drebulė	Populus tremula	21	23	2.52	1.8	2	2	2	1	Minimalus lajos priežiūros genėjimas.	
1100	Paprastoji pušis	Pinus sylvestris	20	22	2.40	2.8	0.1	2	4.3	1		
1101	Blindė	Salix caprea	29, 36 ir 38	77	7.18	4.2	7	6.5	4.6	3	Siūloma šalinti.	Išlūžęs kodominantinis kamienas. Daug sausų šakų.
1102	Paprastoji pušis	Pinus sylvestris	29	33	3.48	2	2.6	3.8	2.2	1		
1103	Paprastoji pušis	Pinus sylvestris	36	39	4.32	5	4	2.8	4.4	1		
1104	Drebulė	Populus tremula	25	30	3.00	2	2	2	2	3	Siūloma šalinti.	Išlūžęs kodominantinis kamienas. Daug sausų šakų.
1105	Karpotasis beržas	Betula pendula	24	29	2.88	3	2.6	2	2.4	1		
1106	Blindė	Salix caprea	34, 30 ir 18	65	5.86	6.4	6.5	5	5	3	Lajos priežiūros genėjimas. Kodominantinių kaimienų suaugimo monitoringas. Būklės monitoringas.	Kamienai matomi pažeidimai.
1107	Drebulė	Populus tremula	24	29	2.88	4	5.2	2.6	1	1	Minimalus lajos priežiūros genėjimas. Būklės monitoringas.	Kamienai matomi pažeidimai.
1108	Karpotasis beržas	Betula pendula	31	39	3.72	3.3	3.2	2.8	3	1		
1109	Karpotasis beržas	Betula pendula	33	64	3.96	4.4	4.2	4.3	4.4	3	Minimalus lajos priežiūros genėjimas. Būklės monitoringas.	Išpjautas kodominantinis kamienas. Priekelminėje dalyje matomi grybo vaisiakūniai. Galimai prasidėjęs šaknų kaklelio puvinys.
1110	Paprastoji pušis	Pinus sylvestris	41	46	4.92	5	2.3	2	4.5	1	Minimalus lajos priežiūros genėjimas.	
1111	Blindė	Salix caprea	41	48	4.92	5	5	4.6	4.8	2	Lajos priežiūros genėjimas.	Daug sausų šakų.
1112	Karpotasis beržas	Betula pendula	31	38	3.72	3.3	3.4	3.5	3.5	1		
1113	Drebulė	Populus tremula	30	34	3.60	4	4	4.2	3.9	1		
1114	Drebulė	Populus tremula	31	32	3.72	2	4.5	4	4	1	Minimalus lajos priežiūros genėjimas.	
1115	Drebulė	Populus tremula	29	33	3.48	3.6	4	1.8	3.2	1	Minimalus lajos priežiūros genėjimas.	
1116	Paprastasis ažuolas	Quercus robur	48	62	5.76	2.5	7	8.3	6	2	Lajos priežiūros genėjimas. Būklės monitoringas.	Daug sausų šakų. Kamienai matomas pažeidimas, galimai prasidėjęs puvinys.
1117	Raudonasis ažuolas	Quercus rubra	40	46	4.80	3	1	3	6.8	2	Lajos priežiūros genėjimas. Lajos redukcinis genėjimas vakarinėje pusėje iki 20 procentų.	
1118	Raudonasis ažuolas	Quercus rubra	43	47	5.16	2.2	7.2	6	1	2	Lajos priežiūros genėjimas. Lajos redukcinis genėjimas pietryčių pusėje iki 20 procentų.	
1119	Karpotasis beržas	Betula pendula	27	33	3.24	3.5	3.5	3	3.5	1		
1120	Karpotasis beržas	Betula pendula	36	42	4.32	2.9	3.2	3.7	2.9	1	Minimalus lajos priežiūros genėjimas.	
1121	Drebulė	Populus tremula	36	42	4.32	3.7	3.2	4	4.2	1		
1122	Drebulė	Populus tremula	25	27	3.00	1.6	4.3	2.8	0.1	1	Minimalus lajos priežiūros genėjimas.	
1123	Raudonasis ažuolas	Quercus rubra	33	39	3.96	4.8	7.2	6.3	0.1	2	Lajos priežiūros genėjimas. Lajos redukcinis genėjimas pietryčių pusėje iki 20 procentų.	
1124	Drebulė	Populus tremula	37	42	4.44	2.8	4	5.3	5.4	1	Minimalus lajos priežiūros genėjimas.	
1125	Paprastoji pušis	Pinus sylvestris	41	46	4.92	3	5	6	4.8	1		
1126	Karpotasis beržas	Betula pendula	22	25	2.64	2.6	0.1	2.8	4.4	1		
1127	Drebulė	Populus tremula	34	42	4.08	5.2	3	2.8	6	2	Minimalus lajos priežiūros genėjimas. Būklės monitoringas.	Išpjautas kodominantinis kamienas.
1128	Drebulė	Populus tremula	32	34	3.84	5.5	3.8	2	3	1	Minimalus lajos priežiūros genėjimas.	
1129	Karpotasis beržas	Betula pendula	37	42	4.44	2.2	2.6	4.1	3.7	1	Minimalus lajos priežiūros genėjimas.	
1130	Drebulė	Populus tremula	36	40	4.32	4.2	5	4.9	3.3	1	Minimalus lajos priežiūros genėjimas.	
1131	Drebulė	Populus tremula	29	40	3.48	2	2	3	4	2	Lajos priežiūros genėjimas.	
1132	Drebulė	Populus tremula	24	35	2.88	2	2	3.4	4.6	1		
1133	Drebulė	Populus tremula	21	26	2.52	1.8	3.5	4.6	3	2	Lajos priežiūros genėjimas.	
1134	Drebulė	Populus tremula	26	28	3.12	1.8	1.5	2.8	3	1	Minimalus lajos priežiūros genėjimas.	

1135	Drebulė	Populus tremula	26	31	3.12	2	4	3.6	2	1	Minimalus lajos priežiūros genėjimas.	
1136	Drebulė	Populus tremula	28	32	3.36	3	3	3	3	1		
1137	Paprastoji pušis	Pinus sylvestris	33	37	3.96	3	3	5.3	2.8	1		
1138	Raudonasis ažuolas	Quercus rubra	30	35	3.60	4.9	2.3	1.5	8.5	2	Lajos priežiūros genėjimas. Lajos redukcinis genėjimas vakarinėje pusėje iki 20 procentų.	
1139	Drebulė	Populus tremula	25	27	3.00	2.5	4.5	2	0.1	2	Lajos priežiūros genėjimas. Būklės monitoringas.	Kamienas pasviręs į šiaurės rytų pusę.
1140	Drebulė	Populus tremula	37	43	4.44	4.3	4	4	5.2	2	Lajos priežiūros genėjimas.	
1141	Raudonasis ažuolas	Quercus rubra	49	54	5.88	4.8	7.8	11	8	2	Lajos priežiūros genėjimas. Į drebulę besitrinąčios skeletinės šakos redukcinis genėjimas iki 10 proc.	
1142	Drebulė	Populus tremula	38	42	4.56	3	5.2	3.8	3.7	2	Po truputį mažinti iki visiško išpjovimo	Darbai siūlomi dėl geresnių raudonojo ažuolo augimo sąlygų.
1143	Karpotasis beržas	Betula pendula	21	27	2.52	3.3	2.9	2.7	2.7	1	Minimalus lajos priežiūros genėjimas.	
1144	Raudonasis ažuolas	Quercus rubra	30	33	3.60	4.7	7.7	2.5	0.5	2	Lajos priežiūros genėjimas. Lajos redukcinis genėjimas pietryčių pusėje iki 20 procentų.	
1145	Drebulė	Populus tremula	32	33	3.84	2.3	3.3	3	3	2	Lajos priežiūros genėjimas.	
1146	Karpotasis beržas	Betula pendula	32	40	3.84	3	2.5	2.5	4	1	Minimalus lajos priežiūros genėjimas.	
1147	Karpotasis beržas	Betula pendula	28	32	3.36	2.8	2.8	3	3	1		
1148	Drebulė	Populus tremula	24	27	2.88	3.8	2	1.6	2.7	1		
1149	Drebulė	Populus tremula	22	28	2.64	3	6.5	2	0.1	1	Lajos priežiūros genėjimas. Būklės monitoringas.	Kamienas pasviręs į šiaurės rytų pusę.
1150	Drebulė	Populus tremula	34	36	4.08	3	1.4	3.9	4	2	Lajos priežiūros genėjimas.	
1151	Drebulė	Populus tremula	20	23	2.40	2	2.8	2	2	1	Minimalus lajos priežiūros genėjimas.	
1152	Drebulė	Populus tremula	31	34	3.72	3	3	2.7	1.5	2	Lajos priežiūros genėjimas.	
1153	Drebulė	Populus tremula	33	34	3.96	3.4	3	3	3.2	2	Lajos priežiūros genėjimas.	
1154	Drebulė	Populus tremula	28	31	3.36	2.5	2	2.7	4.3	1	Minimalus lajos priežiūros genėjimas.	
1155	Mažalapė liepa	Tilia cordata	26, 26 ir 18	50	4.91	1	5	5.8	4.5	2	Lajos priežiūros genėjimas. Kodominantinių kamienų suaugimo monitoringas.	
1156	Karpotasis beržas	Betula pendula	26	32	3.12	1	2	5	3	1		
1157	Drebulė	Populus tremula	36	45	4.32	5.8	2.5	2.5	4.3	1	Minimalus lajos priežiūros genėjimas.	
1158	Mažalapė liepa	Tilia cordata	26, 25	47	4.33	3.3	4	2.3	4.5	2	Lajos priežiūros genėjimas. Kodominantinių kamienų suaugimo monitoringas.	
1159	Blindė	Salix caprea	35	42	4.20	2	5	4	2	3	Siūloma šalinti.	Daug sausų šakų. Mažai gyvos lajos.
1160	Raudonasis ažuolas	Quercus rubra	33	41	3.96	3.8	0.1	3.6	6.6	2	Lajos priežiūros genėjimas. Lajos redukcinis genėjimas vakarinėje pusėje iki 10 procentų.	
1161	Karpotasis beržas	Betula pendula	30	37	3.60	2.3	2.5	2.6	2.4	1		
1162	Drebulė	Populus tremula	20	23	2.40	2	2.8	2	1.2	1	Minimalus lajos priežiūros genėjimas.	Reta laja.
1163	Raudonasis ažuolas	Quercus rubra	31	35	3.72	3	7.7	2.8	1.7	2	Lajos priežiūros genėjimas. Lajos redukcinis genėjimas rytinėje pusėje iki 15 procentų.	
1164	Raudonasis ažuolas	Quercus rubra	39	46	4.68	6.7	7	3	7.4	2	Lajos priežiūros genėjimas.	
1165	Karpotasis beržas	Betula pendula	22	29	2.64	2.5	2.3	2.5	3	1		
1166	Drebulė	Populus tremula	46	54	5.52	5.3	6	6.3	5.3	2	Lajos priežiūros genėjimas.	
1167	Drebulė	Populus tremula	30	32	3.60	3	1.8	3.8	3.5	2	Lajos priežiūros genėjimas.	
1168	Mažalapė liepa	Tilia cordata	21, 21, 45 ir 21	74	6.95	3	5.5	4	5.7	2	Lajos priežiūros genėjimas. Kodominantinių kamienų suaugimo monitoringas.	
1169	Drebulė	Populus tremula	26	30	3.12	2.8	3.3	3	2	1	Minimalus lajos priežiūros genėjimas.	
1170	Karpotasis beržas	Betula pendula	28	34	3.36	3.2	3	3	3	1		
1171	Drebulė	Populus tremula	23	25	2.76	2.5	2	2	3.5	1	Minimalus lajos priežiūros genėjimas.	
1172	Karpotasis beržas	Betula pendula	21	25	2.52	3	1.5	1	3	1		

1173	Mažalapė liepa	Tilia cordata	20	22	2.40	2	1	2	3	2	Lajos priežiūros genėjimas.	
1174	Mažalapė liepa	Tilia cordata	25	32	3.00	2	4	1	2	2	Lajos priežiūros genėjimas. Būklės monitoringas.	Išpjautas kodominantinis kamienas.
1175	Drebulė	Populus tremula	29	33	3.48	2.8	3.4	2.8	3.6	2	Lajos priežiūros genėjimas.	
1176	Mažalapė liepa	Tilia cordata	22, 32	50	4.66	2	5	2	4.3	2	Lajos priežiūros genėjimas. Kodominantinių kamienų suaugimo monitoringas.	
1177	Mažalapė liepa	Tilia cordata	13	27	1.56	1.5	3.6	1.4	3.3	2	Lajos priežiūros genėjimas. Būklės monitoringas.	Išpjautas kodominantinis kamienas.
1178	Mažalapė liepa	Tilia cordata	23, 15	38	3.30	3	5	1	1	2	Lajos priežiūros genėjimas. Kodominantinių kamienų suaugimo monitoringas.	
1179	Mažalapė liepa	Tilia cordata	17, 20	28	3.14	1	3	2.5	3.5	2	Lajos priežiūros genėjimas. Kodominantinių kamienų suaugimo monitoringas.	
1180	Drebulė	Populus tremula	22	26	2.64	2.7	2	1	3.4	1		
1181	Drebulė	Populus tremula	24	26	2.88	2	4	2	1.6	3	Siūloma šalinti.	Kamienas matomas pažeidimas ir prasidėjęs puvinys.
1182	Drebulė	Populus tremula	33	36	3.96	4.5	3.3	3.4	3	1	Minimalus lajos priežiūros genėjimas.	
1183	Karpatasis beržas	Betula pendula	34	40	4.08	4.4	3.6	4	3.5	1	Minimalus lajos priežiūros genėjimas.	
1184	Mažalapė liepa	Tilia cordata	22, 25	55	4.00	1.5	5.5	2	3.8	2	Lajos priežiūros genėjimas.	
1185	Karpatasis beržas	Betula pendula	21	30	2.52	3.2	2	1.3	2.8	1		
1186	Mažalapė liepa	Tilia cordata	27, 28, 21 ir 22	63	5.93	5	6.3	4	5.3	1	Minimalus lajos priežiūros genėjimas.	
1187	Drebulė	Populus tremula	29	32	3.48	3	2.5	2.5	3	1	Minimalus lajos priežiūros genėjimas.	
1188	Drebulė	Populus tremula	26	33	3.12	2	1.2	2.4	2.5	1	Minimalus lajos priežiūros genėjimas.	
1189	Drebulė	Populus tremula	23	25	2.76	1.3	2.1	3	2.8	1	Minimalus lajos priežiūros genėjimas.	
1190	Drebulė	Populus tremula	30	40	3.60	4.4	2	2.8	5.2	3	Minimalus lajos priežiūros genėjimas. Būklės monitoringas.	Kamienas matomas trūkis.
1191	Mažalapė liepa	Tilia cordata	16	22	1.92	2	1.7	1.5	5	1	Minimalus lajos priežiūros genėjimas.	
1192	Drebulė	Populus tremula	25	25	3.00	2.7	1.4	1.4	3	1	Minimalus lajos priežiūros genėjimas.	
1193	Drebulė	Populus tremula	22	28	2.64	2	1.5	2.5	1.8	1	Minimalus lajos priežiūros genėjimas.	
1194	Drebulė	Populus tremula	24	27	2.88	2	3	2	1.8	1	Minimalus lajos priežiūros genėjimas.	
1195	Mažalapė liepa	Tilia cordata	17	21	2.04	1.5	1.7	3.2	2.7	1	Minimalus lajos priežiūros genėjimas.	
1196	Baltasis gluosnis	Salix alba	21	38	2.52	1	0.1	0.1	6.7	3	Siūloma šalinti.	Kamienas stipriai pasviręs į vakarų pusę. Atžėlęs iš praeityje nupjauto kelmo. Neproporcinga laja.
1197	Mažalapė liepa	Tilia cordata	21	32	2.52	1.5	2	2	4.2	2	Lajos priežiūros genėjimas. Būklės monitoringas.	Kamienas matomas pažeidimas, galimai prasidėjęs šaknų kaklelio puvinys.
1198	Mažalapė liepa	Tilia cordata	23	28	2.76	1	5.3	2	1	2	Lajos priežiūros genėjimas.	
1199	Mažalapė liepa	Tilia cordata	13, 19	31	2.76	3.7	1.5	1	4.7	2	Lajos priežiūros genėjimas.	
1200	Mažalapė liepa	Tilia cordata	18	20	2.16	1	4.2	3.1	1	2	Lajos priežiūros genėjimas.	
1201	Mažalapė liepa	Tilia cordata	14, 21	28	3.02	1	5	2	1	2	Lajos priežiūros genėjimas. Kodominantinių kamienų suaugimo monitoringas.	
1202	Blindė	Salix caprea	45	42	5.40	5	5	5	5	2	Lajos priežiūros genėjimas.	Daug sausų šakų.
1203	Drebulė	Populus tremula	25	27	3.00	2.3	2.3	2.8	2.9	3	Lajos priežiūros genėjimas.	Daug sausų šakų.
1204	Drebulė	Populus tremula	21	23	2.52	3	3.5	3.7	3	1	Minimalus lajos priežiūros genėjimas.	
1205	Mažalapė liepa	Tilia cordata	17, 30	38	4.14	2	5.6	4	1	2	Lajos priežiūros genėjimas. Kodominantinių kamienų suaugimo monitoringas.	
1206	Drebulė	Populus tremula	24	28	2.88	3	3	2.6	3	1	Minimalus lajos priežiūros genėjimas.	
1207	Drebulė	Populus tremula	41	44	4.92	4	4.5	3.8	4.4	2	Lajos priežiūros genėjimas.	
1208	Karpatasis beržas	Betula pendula	24	33	2.88	2	2.2	1.5	3	1		
1209	Drebulė	Populus tremula	32	36	3.84	4.6	2.5	3.2	4	2	Lajos priežiūros genėjimas.	

1210	Drebulė	Populus tremula	37	40	4.44	5.2	5.6	5	4	1	Minimalus lajos priežiūros genėjimas.	
1211	Karpotasis beržas	Betula pendula	30	50	3.60	3	2	2	3.3	3	Siūloma šalinti.	Kamiene matomi pažeidimai bei prasidėjęs puvinys.
1212	Mažalapė liepa	Tilia cordata	23	28	2.76	1	5	2.3	4.5	2	Lajos priežiūros genėjimas.	
1213	Drebulė	Populus tremula	22	26	2.64	2	2	2	2	2	Lajos priežiūros genėjimas.	
1214	Drebulė	Populus tremula	31	36	3.72	4	4.5	2.8	2	1	Minimalus lajos priežiūros genėjimas.	
1215	Drebulė	Populus tremula	22	25	2.64	2	1.5	2	3.5	1	Minimalus lajos priežiūros genėjimas.	
1216	Mažalapė liepa	Tilia cordata	39	40	4.68	2.4	4.8	4.7	3.8	2	Lajos priežiūros genėjimas. Kodominantinių kamienų suaugimo monitoringas.	
1217	Mažalapė liepa	Tilia cordata	21	22	2.52	1	3.4	1.7	3.4	1		Užstelbta kitų medžių.
1218	Karpotasis beržas	Betula pendula	46	54	5.52	6.1	6	4.2	5.4	1	Minimalus lajos priežiūros genėjimas.	
1219	Mažalapė liepa	Tilia cordata	19	25	2.28	4	5.6	1	3.2	1		
1220	Karpotasis beržas	Betula pendula	22	27	2.64	2.8	1.3	1.8	2.5	1		
1221	Karpotasis beržas	Betula pendula	23	28	2.76	2.5	2.5	2.5	2.5	1		
1222	Drebulė	Populus tremula	23	27	2.76	2.5	2.2	2	2	1	Minimalus lajos priežiūros genėjimas.	
1223	Drebulė	Populus tremula	27	34	3.24	2.8	4.7	3	2.8	2	Lajos priežiūros genėjimas.	
1224	Mažalapė liepa	Tilia cordata	20, 17 ir 32	47	4.97	2	6.2	3	2	2	Lajos priežiūros genėjimas. Kodominantinių kamienų suaugimo monitoringas.	
1225	Mažalapė liepa	Tilia cordata	20	26	2.40	2	3	1.4	4.3	2	Lajos priežiūros genėjimas. Būklės monitoringas.	Išpjautas kodominantinis kamienas.
1226	Mažalapė liepa	Tilia cordata	27	32	3.24	4.7	5	3.7	3.6	2	Lajos priežiūros genėjimas. Kodominantinių kamienų suaugimo monitoringas.	
1227	Karpotasis beržas	Betula pendula	22	29	2.64	2.5	2.5	2.5	2.5	1		
1228	Karpotasis beržas	Betula pendula	23	29	2.76	3	3	3	3	1		
1229	Karpotasis beržas	Betula pendula	21	26	2.52	2	3.2	2.4	1.5	1		
1230	Mažalapė liepa	Tilia cordata	21, 22	51	3.65	3.6	4	2.5	2.2	2	Lajos priežiūros genėjimas. Kodominantinių kamienų suaugimo monitoringas.	
1231	Karpotasis beržas	Betula pendula	24	29	2.88	2.7	2	2	2.7	1		
1232	Karpotasis beržas	Betula pendula	36	45	4.32	3.1	6.8	4	2.1	1	Minimalus lajos priežiūros genėjimas.	
1233	Karpotasis beržas	Betula pendula	39	45	4.68	3	3.6	4.4	3.6	1		
1234	Karpotasis beržas	Betula pendula	20	28	2.40	2.8	3	3	2.8	1		
1235	Paprastoji pušis	Pinus sylvestris	25	29	3.00	3.6	3.3	3.5	3.3	1		
1236	Drebulė	Populus tremula	37	38	4.44	5.1	3	4.2	4.3	1	Minimalus lajos priežiūros genėjimas.	
1237	Mažalapė liepa	Tilia cordata	17	24	2.04	3.1	3.7	2.9	2.3	2	Lajos priežiūros genėjimas. Būklės monitoringas.	Pažeidimas kamieno apatinėje dalyje.
1238	Mažalapė liepa	Tilia cordata	25, 11 ir 17	62	3.86	1.5	1.5	2.3	3.5	2	Lajos priežiūros genėjimas. Kodominantinių kamienų suaugimo monitoringas.	
1239	Karpotasis beržas	Betula pendula	36	39	4.32	3	2.5	2.5	3	1	Minimalus lajos priežiūros genėjimas.	
1240	Mažalapė liepa	Tilia cordata	24, 31	45	4.70	1.5	5.5	2.8	1.7	2	Lajos priežiūros genėjimas. Lajos redukcinis genėjimas pietryčių pusėje iki 10 procentų.	Rekomenduojama atlikti redukcinį genėjimą norint sumažinti kodominantinių kamienų išlūžimo galimybę.
1241	Drebulė	Populus tremula	39	46	4.68	5.3	4	5	5	1		
1242	Drebulė	Populus tremula	31	35	3.72	3	1.2	3	3.3	1	Minimalus lajos priežiūros genėjimas.	
1243	Drebulė	Populus tremula	24	30	2.88	1.7	1.8	1.7	1.7	1	Minimalus lajos priežiūros genėjimas.	
1244	Mažalapė liepa	Tilia cordata	20, 21	36	3.48	2.6	2	2.8	4.3	2	Lajos priežiūros genėjimas. Kodominantinių kamienų suaugimo monitoringas.	
1245	Drebulė	Populus tremula	33	37	3.96	3.3	2.8	3.3	3.7	2	Lajos priežiūros genėjimas.	
1246	Drebulė	Populus tremula	32	37	3.84	4	4	4	4	2	Lajos priežiūros genėjimas.	
1247	Mažalapė liepa	Tilia cordata	25, 30	58	4.69	2	5.8	3	1	1	Lajos priežiūros genėjimas. Lajos redukcinis genėjimas pietryčių pusėje iki 10 procentų.	Rekomenduojama atlikti redukcinį genėjimą norint sumažinti kodominantinių kamienų išlūžimo galimybę.

1248	Karpotasis beržas	Betula pendula	35	42	4.20	2	4.8	5	2	1	Minimalus lajos priežiūros genėjimas.	
1249	Drebulė	Populus tremula	27	34	3.24	3	3	3	3	1	Minimalus lajos priežiūros genėjimas.	
1250	Drebulė	Populus tremula	38	41	4.56	2.8	4.7	3	1.8	2	Lajos priežiūros genėjimas.	
1251	Drebulė	Populus tremula	27	29	3.24	4.5	2.8	1.6	3.5	1		
1252	Mažalapė liepa	Tilia cordata	22, 33	47	4.76	3	5	2.8	4.6	2	Lajos priežiūros genėjimas. Kodominantinių kamienų suaugimo monitoringas.	
1253	Mažalapė liepa	Tilia cordata	17, 24	33	3.53	1	6.2	2	0.1	2	Lajos priežiūros genėjimas. Kodominantinių kamienų suaugimo monitoringas. Lajos redukcinis genėjimas rytinėje pusėje iki 10 procentų.	Rekomenduojama atlikti redukcinį genėjimą norint sumažinti kodominantinių kamienų išlūžimo galimybę.
1254	Mažalapė liepa	Tilia cordata	22	27	2.64	1.5	6	2	1.4	2	Lajos priežiūros genėjimas. Lajos redukcinis genėjimas rytinėje pusėje iki 10 procentų. Būklės monitoringas.	Rekomenduojama atlikti redukcinį genėjimą norint sumažinti kodominantinių kamienų išlūžimo galimybę. Kamienne matomi pažeidimai.
1255	Drebulė	Populus tremula	25	28	3.00	2.5	2	2	2.7	1	Minimalus lajos priežiūros genėjimas.	
1256	Karpotasis beržas	Betula pendula	41	52	4.92	5.8	4	3.7	4.4	1	Minimalus lajos priežiūros genėjimas.	
1257	Mažalapė liepa	Tilia cordata	16	21	1.92	1.7	1.8	1.7	1.6	2	Lajos priežiūros genėjimas. Būklės monitoringas.	Mechaninis pažeidimas kamieno apatinėje dalyje.
1258	Mažalapė liepa	Tilia cordata	21	30	2.52	2.2	1	1.5	4.5	1	Lajos priežiūros genėjimas. Lajos redukcinis genėjimas vakarinėje pusėje iki 10 procentų.	
1259	Drebulė	Populus tremula	36	41	4.32	3	4.8	4	3.4	2	Lajos priežiūros genėjimas.	
1260	Mažalapė liepa	Tilia cordata	33, 34	70	5.69	3.8	5.5	5.7	4.1	2	Lajos priežiūros genėjimas. Kodominantinių kamienų suaugimo monitoringas.	
1261	Mažalapė liepa	Tilia cordata	18	26	2.16	2.5	1.6	2	2.9	2	Lajos priežiūros genėjimas.	
1262	Drebulė	Populus tremula	38	42	4.56	2.8	4	3.1	3	2	Lajos priežiūros genėjimas.	
1263	Karpotasis beržas	Betula pendula	21	25	2.52	2	2	2.4	2	1		
1264	Karpotasis beržas	Betula pendula	25	33	3.00	3	2.2	2.1	2.4	1		
1265	Mažalapė liepa	Tilia cordata	10, 12 ir 18	29	2.86	2.7	3.5	1.2	3	2	Lajos priežiūros genėjimas. Būklės monitoringas.	Išpjautas kodominantinis kamienas.
1266	Mažalapė liepa	Tilia cordata	17	20	2.04	3.6	3.4	2	1.7	2	Lajos priežiūros genėjimas. Būklės monitoringas.	Kamienas stipriai trinasi į šalia augantį karpotąjį beržą. Rekomenduojama šalinti polajyje augantį beržą.
1267	Karpotasis beržas	Betula pendula	34	42	4.08	3.2	3	3	3.2	1		
1268	Karpotasis beržas	Betula pendula	46	55	5.52	3.8	6.7	5	5.5	1		
1269	Mažalapė liepa	Tilia cordata	18, 10	25	2.47	2.1	3.6	1.7	2.9	1	Lajos priežiūros genėjimas. Kodominantinių kamienų suaugimo monitoringas.	
1270	Mažalapė liepa	Tilia cordata	17	23	2.04	2	3.7	1.8	4	1	Lajos priežiūros genėjimas.	
1271	Drebulė	Populus tremula	37	41	4.44	4	4	3.5	4	2	Lajos priežiūros genėjimas.	
1272	Mažalapė liepa	Tilia cordata	18	21	2.16	2.7	3.2	2.5	2.5	2	Lajos priežiūros genėjimas.	Užstelbtas kitų medžių.
1273	Mažalapė liepa	Tilia cordata	20	25	2.40	2	4.5	2	4.5	2	Lajos priežiūros genėjimas.	
1274	Mažalapė liepa	Tilia cordata	21	27	2.52	3.2	4	2	0.1	2	Lajos priežiūros genėjimas.	Užstelbtas kitų medžių.
1275	Mažalapė liepa	Tilia cordata	14	17	1.68	3.5	4.8	2.5	2.7	2	Lajos priežiūros genėjimas.	
1276	Mažalapė liepa	Tilia cordata	18	25	2.16	3.9	4.3	3.4	3.5	2	Lajos priežiūros genėjimas.	
1277	Mažalapė liepa	Tilia cordata	21	25	2.52	3	3	2.3	4.2	2	Lajos priežiūros genėjimas.	
1278	Mažalapė liepa	Tilia cordata	16, 25	38	3.56	3.8	4.5	3.5	3.2	2	Lajos priežiūros genėjimas. Kodominantinių kamienų suaugimo monitoringas.	
1279	Pilkoji tuopa	Populus x canescens	33	38	3.96	2.3	2.8	2.2	2.2	2	Lajos priežiūros genėjimas.	
1280	Mažalapė liepa	Tilia cordata	18, 22	42	3.41	2	4.5	3.5	4	3	Lajos priežiūros genėjimas. Kodominantinių kamienų suaugimo monitoringas. Būklės monitoringas.	Kamienne matomas aktyvus trūkis.

1281	Mažalapė liepa	Tilia cordata	25, 23	43	4.08	4.2	4	3	4	2	Lajos priežiūros genėjimas. Kodominantinių kamienų suaugimo monitoringas.	
1282	Karpotasis beržas	Betula pendula	41, 36	82	6.55	5.7	5.5	7.2	4.3	2	Lajos priežiūros genėjimas. Kodominantinių kamienų suaugimo monitoringas.	
1283	Pilkoji tuopa	Populus x canescens	29	35	3.48	2	2	2.5	2	3	Lajos priežiūros genėjimas.	Daug sausų šakų.
1284	Paprastasis klevas	Acer platanoides	21, 22 ir 17	49	4.18	3.8	5.6	5.2	2.4	2	Lajos priežiūros genėjimas. Kodominantinių kamienų suaugimo monitoringas.	
1285	Pilkoji tuopa	Populus x canescens	29	37	3.48	2.5	4	2.8	2.3	3	Lajos priežiūros genėjimas.	Daug sausų šakų.
1286	Pilkoji tuopa	Populus x canescens	32	38	3.84	2.3	3	2	3.8	3	Lajos priežiūros genėjimas.	Daug sausų šakų.
1287	Pilkoji tuopa	Populus x canescens	36	44	4.32	3	2.5	2.7	2.8	3	Lajos priežiūros genėjimas.	Daug sausų šakų.
1288	Karpotasis beržas	Betula pendula	27	35	3.24	2	3.4	3	2.3	1		
1289	Mažalapė liepa	Tilia cordata	33, 38 ir 26	79	6.79	6	5.5	5	6	2	Lajos priežiūros genėjimas. Kodominantinių kamienų suaugimo monitoringas.	Polajo valymas.
1290	Pilkasis riešutmedis	Juglans cinerea	27	33	3.24	2	5	5	7.5	2	Lajos priežiūros genėjimas.	
1291	Pilkasis riešutmedis	Juglans cinerea	34	40	4.08	2	5.3	2	6	2	Lajos priežiūros genėjimas.	
1292	Blindė	Salix caprea	17, 20	32	3.14	3.5	3.8	3.4	4	3	Siūloma šalinti.	Išlūžęs kodominantinis kamienas.
1293	Paprastoji vyšnia	Prunus cerasus	24	29	2.88	3.5	7.7	7	0.1	3	Lajos priežiūros genėjimas.	
1294	Blindė	Salix caprea	30	28	3.60	2	3.8	4.3	2.2	2	Lajos priežiūros genėjimas.	
1295	Drebulė	Populus tremula	22	24	2.64	2.3	2.3	2.2	2.2	1		
1296	Blindė	Salix caprea	34	38	4.08	2	6	2	2	3	Siūloma šalinti.	Išlūžęs kamienas.
1297	Blindė	Salix caprea	26	30	3.12	2.8	2.5	1.5	3	2	Lajos priežiūros genėjimas.	
1298	Blindė	Salix caprea	21	30	2.52	3.5	4.2	2.7	4	2	Lajos priežiūros genėjimas. Būklės monitoringas.	Išpjautas kodominantinis kamienas.
1299	Pilkasis riešutmedis	Juglans cinerea	28	34	3.36	3.5	6.2	3.8	4	2	Lajos priežiūros genėjimas.	Daug sausų šakų.
1300	Paprastoji vyšnia	Prunus cerasus	32	37	3.84	6	7.3	3.7	1	3	Lajos priežiūros genėjimas. Lajos redukcinis genėjimas rytinėje pusėje iki 25 procentų.	Daug sausų šakų.
1301	Pilkasis riešutmedis	Juglans cinerea	28	30	3.36	3.3	2.8	2	2.5	2	Lajos priežiūros genėjimas.	
1302	Karpotasis beržas	Betula pendula	22	29	2.64	2.6	2.3	2.5	2.6	1		
1303	Paprastasis klevas	Acer platanoides	18	21	2.16	4	4.4	4	3.8	1		
1304	Karpotasis beržas	Betula pendula	21	25	2.52	2.5	2.2	2.2	2.5	1		
1305	Karpotasis beržas	Betula pendula	39	47	4.68	4	8.7	0.1	6.8	3	Siūloma šalinti.	Kamienas palinkęs vakarų kryptimi, padidėjusi lūžio galimybė.
1306	Dygioji šunobelė	Rhamnus cathartica	19	25	2.28	1	1	1	1	3	Siūloma šalinti.	Labai sausa. Mažai gyvos lajos.
1307	Dygioji šunobelė	Rhamnus cathartica	23	30	2.76	0.1	4.8	5.7	4.5	3	Lajos priežiūros genėjimas. Būklės monitoringas.	Daug sausų šakų. Išpjautas kodominantinis kamienas.
1308	Karpotasis beržas	Betula pendula	26	31	3.12	2.6	2.4	2.6	2.7	1		
1309	Karpotasis beržas	Betula pendula	43	51	5.16	6	6.3	5.2	5	2	Lajos priežiūros genėjimas.	
1310	Karpotasis beržas	Betula pendula	26, 21	45	4.01	5.2	3.5	3.2	4	1	Kodominantinių kamienų suaugimo monitoringas.	
1311	Balzaminis kėnis	Abies balsamea	16	19	1.92	2.5	3.2	2	2.5	1		
1312	Karpotasis beržas	Betula pendula	17, 24 ir 27	52	4.79	3.5	3.9	3.8	3.9	1	Kodominantinių kamienų suaugimo monitoringas.	
1313	Dygioji šunobelė	Rhamnus cathartica	14, 22	42	3.13	4.2	4.4	6	3	2	Lajos priežiūros genėjimas. Būklės monitoringas.	Daug sausų šakų. Išpjautas kodominantinis kamienas.
1314	Paprastasis klevas	Acer platanoides	20	24	2.40	1.4	6.3	5.5	3.8	2	Lajos priežiūros genėjimas. Lajos redukcinis genėjimas pietryčių pusėje iki 15 procentų.	
1315	Blindė	Salix caprea	30	38	3.60	4.5	2	4.8	4.8	3	Siūloma šalinti.	Išlūžusios šakos, daug sausų šakų.

4 Fotofiksacija



Paprastasis klevas (nr. 353 plane) - kodominantinių kamienų suaugime matomas ryškus trūkis. Iš medžio keliose vietose gręžiama sula. Šalia esanti medinė tvora prikalta prie medžio kamieno, dalį jos medis apauginęs.

Reikalinga atlikinėti kodominantinių kamienų suaugimo monitoringą. Reikalinga įrengti statines ir dinamines 4 tonų lajos sutvirtinimo sistemas jas derinant su lajos priežiūros genėjimu. Įrengus lajos sutvirtinimo sistemą, medžio išgyvenimo galimybės 50/50.



Blindė (nr. 384 plane) - stipriai aplaužyta.
Rekomenduojama atlikti lajos priežiūros genėjimą.



Mažalapė liepa (nr. 574 plane) - šiaurės rytų pusėje dėl keliuko stipriai sutankinta augavietė, šis keliukas čia yra seniai, dėlto jo poveikis minimalus ir šaknys gali būti susiformavusios kitomis kryptimis. Likusi augavietė dalinai sutankinta. Lajoje nedidelis kiekis sausų šakų. Kamiene matoma uždara apsigydžiusi drevė.

Rekomenduojama atlikti lajos priežiūros genėjimą. Atlikti augavietės gerinimo (revitalizacijos) procedūras, taip pat nuo kelio pusės rekomenduojama padaryti pakeltą konstrukciją naujų ir esamų šaknų vystymuisi.

Esant galimybei atlikti papildomą detalesnę kamieno apžiūrą naudojant tomografą arba rezistografą dėl galimo kamieno puvinio.



Mažalapė liepa (nr. 702 plane) - matomas trūkis aukštai lajoje esančiame kodominantinių kamienų suaugime.

Rekomenduojama atlikti lajos priežiūros genėjimą po kurio turėtų sumažėti lajos svoris tenkantis trūkio vietai. Atlikinėti nuolatinį suaugimo būklės monitoringą. Šalia augančią užstelbtą mažalapę liepą (nr. 701 plane) siūloma šalinti dėl geresnių augimo sąlygų mažalapei liepai nr. 702.



Mažalapė liepa (nr. 725 plane) - trikamenė. Vienas iš kamienų stipriai įpjautas ties žemės lygiu. Iš kitos pusės tas pats kamienas neturi dalies žievės. Medis žaliuoja ir auga. Bet pasikeitus vėjo apkrovoms ar insoliacijai gali tapti pavojingu.

Rekomenduojama atlikti lajos priežiūros genėjimą ir augavietės gerinimo (revitalizacijos) procedūras. Taip pat įrengti 2 vienetus, 2 tonų lajos sutvirtinimo sistemą. Nusprendus neatlikinėti šių darbų, siūloma šalinti kaip pavojingą.

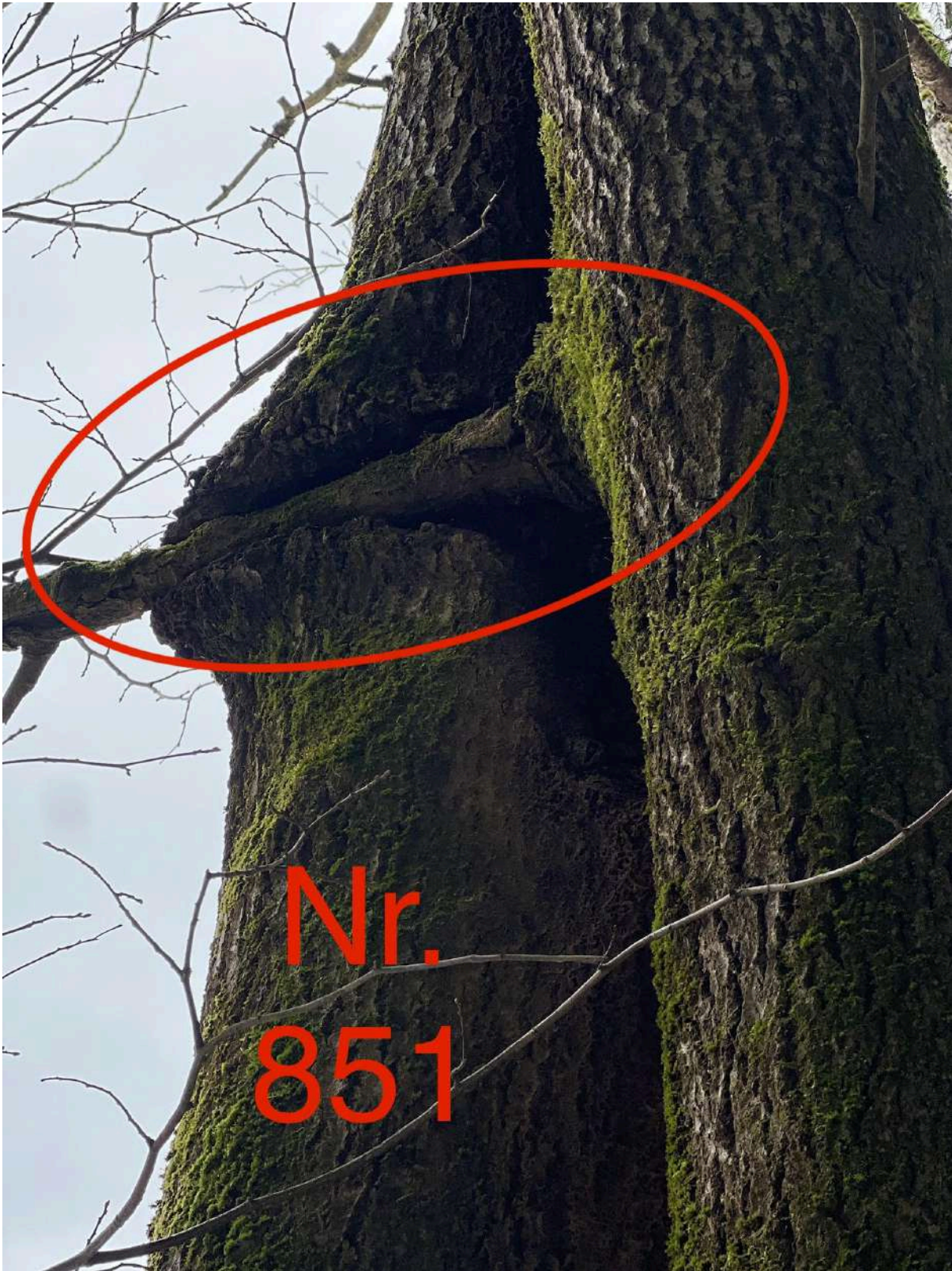

Drebulė (nr. 851 plane) - dvikamienė. Kamienų išsišakojimas (suaugimas) prastas. Aukščiau lajoje šakos suformavusios "natūralų lajos sutvirtinimą", taip sumažindamos kodominantinių kamienų išlūžimo riziką.



Karpotasis beržas (nr. 910 plane) - nupjautas kodominantinis kamienas, šiaurinis kamienas netekęs atsvaros. Pažeistas kamienas ir žievė pjūvio metu. Siūloma šalinti dėl didelės likusio kamieno išlūžimo rizikos.

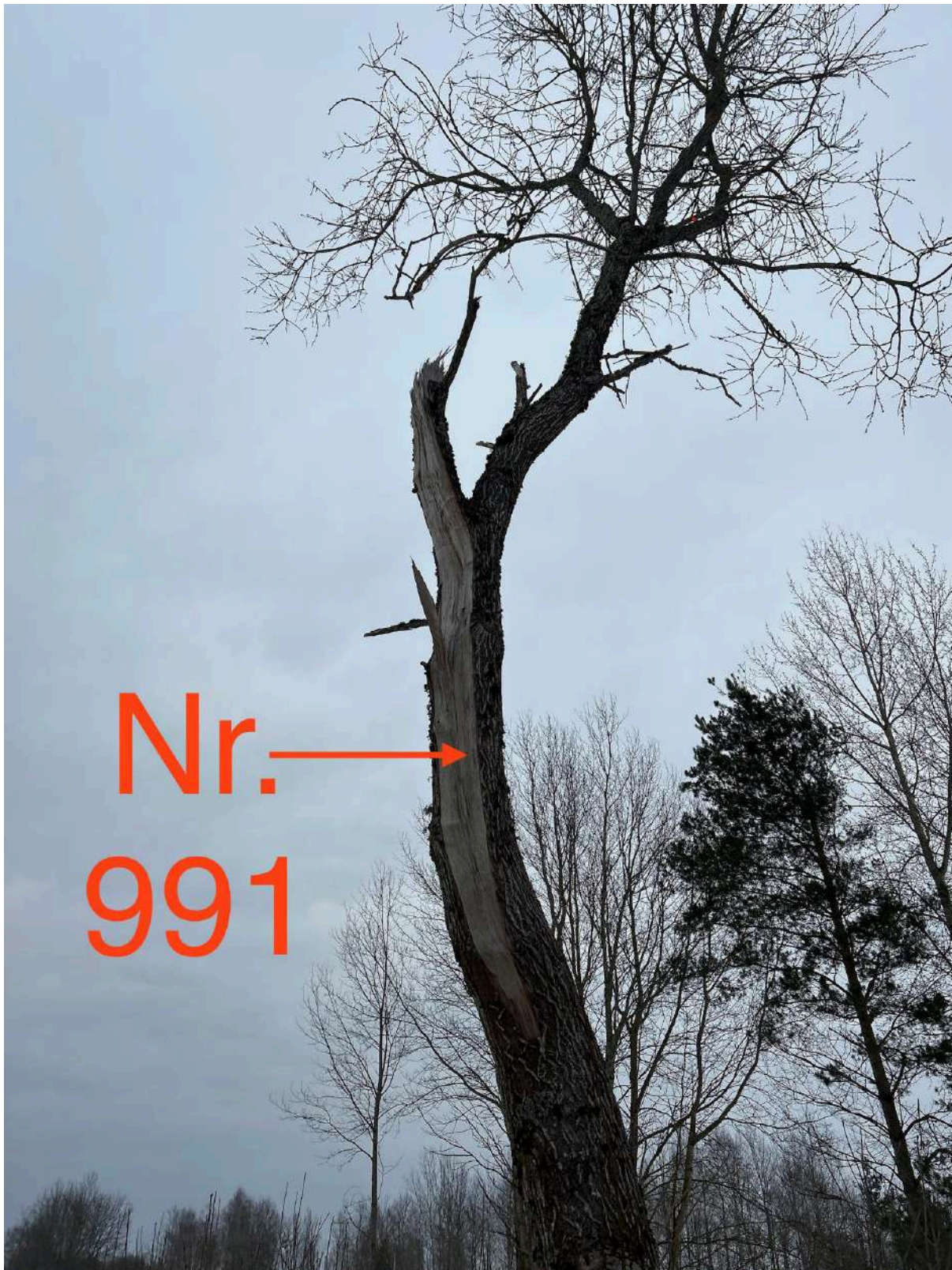

Blindė (nr. 991 plane) - kodominantinis kamienas išlūžo išplėšdamas didelę dalį pagrindinio kamieno.
Siūloma šalinti.

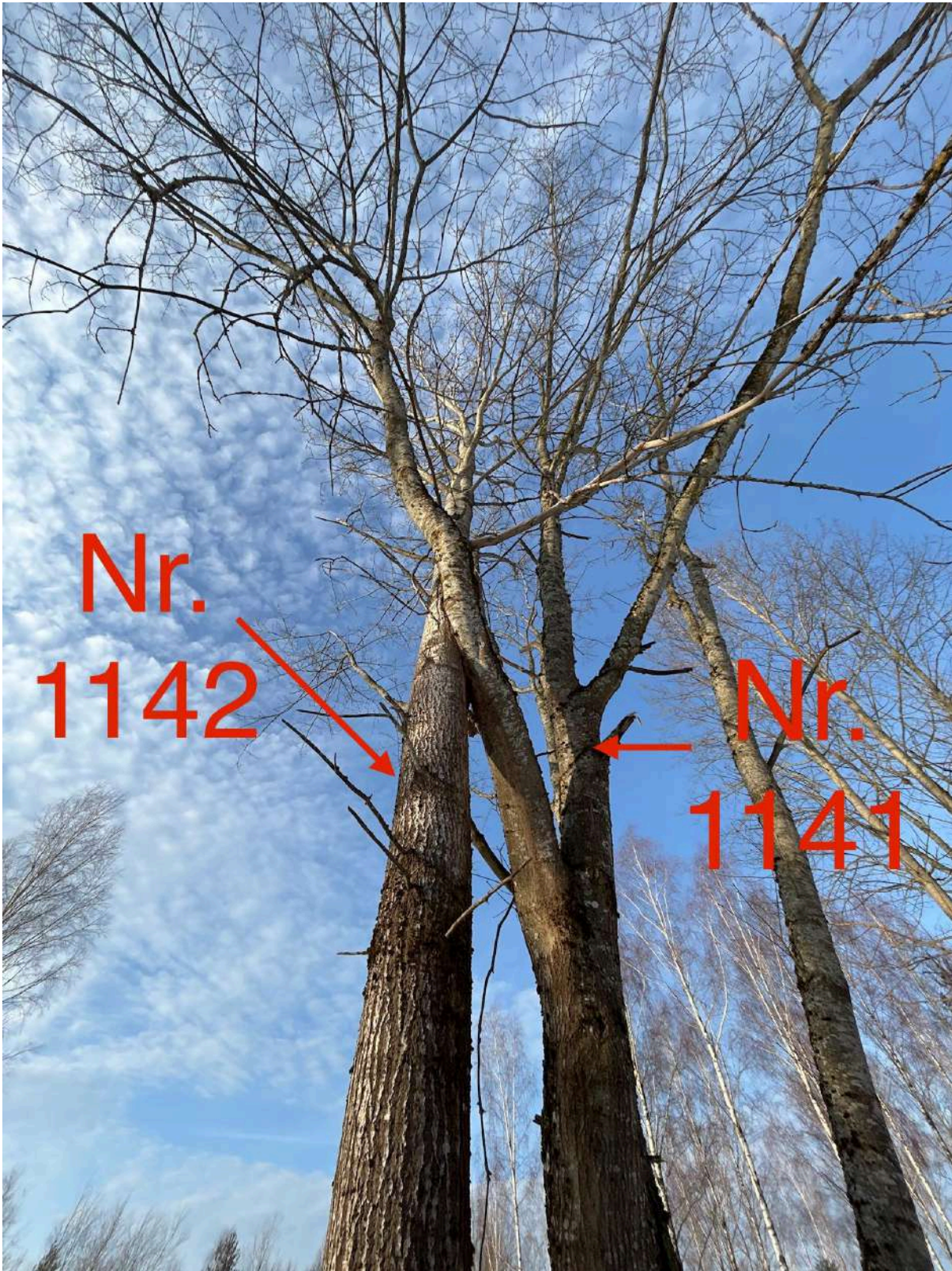

Raudonasis ąžuolas (nr. 1141 plane) ir drebulė (nr. 1142 plane) - drebulės kamienas stipriai trinasi į stambią skeletinę raudonojo ąžuolo šaką.

Rekomenduojama drebulę po truputį mažinti iki visiško išpjovimo. Atlikti pažeistos raudonojo ąžuolo šakos redukciją iki 10 proc. ir atlikti lajos priežiūros genėjimą likusiai raudonojo ąžuolo lajos daliai.

5 Išvados

Bendra medžių augančių teritorijoje tarp Žiūrų, Zervynų, Dieveniškių ir Petro Joniko gatvių Vilniuje, būklė yra vertinama kaip gera. Tokios išvados prieita todėl, kad 953 vnt. iš 1315 vnt. želdinių esančių vertintoje teritorijoje būklė yra gera. Šie medžiai turi nedidelį kiekį sausų ir/ar besikryžiuojančių šakų, neproporcingas lajas bei nežymius kamienų pažeidimus (sulos gręžimas, prastesni kodominantiniai suaugimai).

Vertintoje teritorijoje yra 270 patenkinamos būklės medžių, jie turi vidutinį kiekį sausų ir/ar besikryžiuojančių šakų, neproporcingas lajas, kamienų pažeidimus (drevės, puviniai, prasti kodominantinių kamienų suaugimai kurie padidina medžio arba jo dalies išlūžimo riziką, išlūžę/išpjauti kamienai) ar prastas augavietes (pažeistas šaknytas ar sutankintas dirvožemis).

Blogos būklės medžiai (88 vienetai), turi didelį kiekį sausų ir/ar besikryžiuojančių šakų, neproporcingas lajas ir įvairius kamienų pažeidimus (drevės, prasti kodominantinių kamienų suaugimai kurie padidina medžio arba jo dalies išlūžimo riziką, kamienų įtrūkimai, išlūžę/išpjauti kamienai).

49 vienetus blogos būklės medžių siūloma šalinti dėl įvairių pažeidimų, didelio kiekio sausų šakų ar perspektyvų augti nebuvimo (Tiksliau žr. 3 Želdinių inventorizavimo ir įvertinimo lentelę)

Taip pat teritorijoje yra 4 žuvę medžiai, juos irgi siūloma šalinti.

PASTABA: Didžioji dalis medžių auga kaip nebrandus miškas, dėl to daliai medžių nereikalinga atlikti urbanizuotose teritorijose būdingų arboristinių darbų. Taip pat dalis medžių turi išorinei miško juostai būdingų savybių. Šiose vietose augantys medžiai yra atsparesni vėjo apkrovoms ir veikia kaip apsaugos juosta masyvo viduje augantiems medžiams. Pakenkus šių medžių šaknims ar juos pašalinus dėl projektinių sprendinių, giliau į masyvą, už jų augantys medžiai, gali neatlaikyti pasikeitusių jiems teksiančių vėjų apkrovų, išlūžti ar išvirsti be akivaizdžių išankstinių požymių apie tokią grėsmę.

6 Rekomendacijos

Patenkinamos būklės medžiams rekomenduojama atlikti lajos priežiūros bei redukcinius genėjimus, atlikinėti nuolatinis būklės monitoringus bei kodominantiųjų kamienų suaugimų būklės monitoringus dėl būklės pokyčių ateityje. Taip pat kai kuriems medžiams rekomenduojama atlikti augavietės gerinimo (revitalizacijos) procedūras dėl pažeisto šaknyo ar sutankintos augavietės.

Kai kuriems geros būklės medžiams rekomenduojama atlikti minimalius lajos priežiūros genėjimus bei atlikinėti nuolatinis būklės ar kodominantiųjų kamienų suaugimų būklės monitoringus dėl būklės pokyčių ateityje.

Blogos būklės medžiams rekomenduojama atlikti lajos priežiūros genėjimus bei atlikinėti nuolatinį nuolatinis būklės ar kodominantiųjų kamienų suaugimų būklės monitoringus. Taip pat medžiams nr. 353 bei nr. 725 rekomenduojama įrengti lajos sutvirtinimo sistemas.

53 vienetus medžių siūloma šalinti. 4 iš jų žuvę.

Lajos priežiūros genėjimas - atliekamas siekiant laiku pašalinti nedideles lajos augimo problemas (pvz. besikryžiuojančias ar sausas šakas). Šis genėjimo būdas leidžia išvengti brangių tvarkymo darbų ateityje.

Lajos redukcinis genėjimas - priemonė skirta medžio stabilumui užtikrinti. Dažniausiai atliekama, kai medžio kamienas ar skeletinės šakos yra pažeistos ir gali neatlaikyti medžio lajos svorio. Yra keletas redukcinio genėjimo būdų: šakos redukcija – kai sutrumpinama neproporcingai ilga šaka; viršūnės redukcija – kai sutrumpinama medžio viršūnė; visos lajos redukcija – kai trumpinamos šakos per visą lajos perimetrą.

Lajos formuojamasis genėjimas - genėjimas, skirtas skatinti jauną medį formuoti vieną viršūnę ir proporcingą lają.

Polajo valymas - į medžių lają jaugančių ir ją užgožiančių jaunų medelių (savaiminukų) ir/ar krūmų šalinimas, siekiant pašviesinti ir atverti erdvę brandesnių medžių vystymuisi ir taisyklingos lajos formavimui. Laiku neišvalius polajo konkuruojantys jauni medeliai užgožia saulės šviesą, gali mechaniškai pažeisti brandesnių medžių, į kuriuos įauga, šakas, kas lemia šakų praradimą ir lajos deformacijas.

Augavietės gerinimas - priemonė skirta užtikrinti, kad augavietė patenkintų medžio poreikius tinkamam dirvožemiui, orui, drėgmei, mineralinėms ir organinėms mitybinėms medžiagoms bei kitus poreikius. Tinkama ir subalansuota augavietė užtikrina joje augančio medžio gyvybingumą ir sveikatą. Augavietės gerinimo priemonės gali būti augavietės revitalizacija (augavietės giluminis aeravimas ir tręšimas), dirvožemio keitimas, viršutinio dirvožemio sluoksnio supurenimas oro kastuvu, kietųjų dangų pašalinimas, mulčiavimas ir kitos.

Lajos sutvirtinimas statinėmis arba dinaminėmis sistemomis - priemonė skirta medžio lajos dalies išlūžimo rizikai valdyti. Dažniausiai atliekama, kai medžio kodominatiniai kamienai ar skeletinės šakos turi silpnus suaugimus ir gali neatlaikyti medžio lajos svorio bei išlūžti. Yra dvi lajos sutvirtinimo lynais sistemos: dinaminė – kai sutvirtinama dinaminių savybių turinčiais lynais, kurie apkrovas pradeda laikyti tik išlūžimo atveju; statinė – kai sutvirtinama statiniais lynais ir sistema apkrovas laiko visu naudojimo metu sutvirtindama silpną kodominantiųjų kamienų ar skeletinių šakų suaugimo vietą. *Dažnu atveju prieš įrengiant šias sistemas yra atliekamas lajos ar jos dalių redukcinis genėjimas.*

Būklės monitoringas - procesas, kurio metu stebimas ir vertinamas medžio ar medžių sveikatos ir būklės statusas. Toks monitoringas padeda identifikuoti ligas, kenkėjus, kamieno ar lajos pažeidimus ir kitus veiksnius, kurie gali pakenkti medžiams, o medžiai dėl to gali tapti pavojingi aplinkai. Šis monitoringas taip pat padeda planuoti priemones medžių priežiūrai ir gyvybingumo bei saugumo palaikymui.

Kodominantinių kamienų suaugimų būklės monitoringas - procesas, kurio metu stebimi ir vertinami daugiakamienių medžių suaugimai bei potencialūs plyšimai.

PASTABA: Atliekant visus šiuos darbus rekomenduojama arboristo priežiūra ir konsultacija, kad nebūtų pažeistos želdinių gyvybinės funkcijos ir užtikrintas tinkamas visų rekomenduotų priemonių įgyvendinimas. Saugomo šaknų ploto koregavimas atliekant bet kokius statybos darbus, taip pat galimas tik su arboristo priežiūra ir leidimu. Kiekviena ši situacija vertinama individualiai. Saugomame šaknų plote draudžiama sandėliuoti statybines medžiagas ir gruntą, įvažiuoti mechanizuotomis transporto priemonėmis ar jas ten statyti.

7 Vertinimą atlikusių specialistų kvalifikacija



The International Society of Arboriculture

Hereby Announces That

Arnas Švelnikas

Has Earned the Credential

ISA Certified Arborist ®

By successfully meeting ISA Certified Arborist certification requirements through demonstrated attainment of relevant competencies as supported by the ISA Credentialing Council

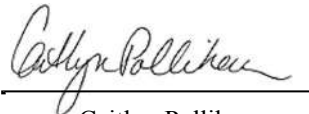

Caitlyn Pollihan
CEO & Executive Director

28 August 2020

Issue Date

31 December 2023

Expiration Date

LT-0001A

Certification Number





The International Society of Arboriculture

Hereby Announces That

Arnas Švelnikas

Has Earned the Credential

ISA Tree Risk Assessment Qualification®

By successfully meeting ISA Tree Risk Assessment Qualification certification requirements through demonstrated attainment of relevant competencies as supported by the ISA Credentialing Council

A handwritten signature in black ink, reading "Caitlyn Pollihan".

Caitlyn Pollihan
CEO & Executive Director

16 September 2021

Issue Date

16 September 2026

Expiration Date

