

PALANGĖS SPALVA- RAL 7016
PALANGĖS KRĄŠTINĖS
STORIS 20mm

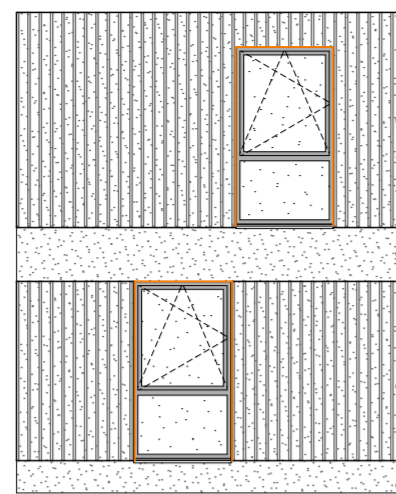

Matrica fasado dalis.(PT 30/20/15)
Matrica dažoma pagal fasado spalvą.

Gruntuota, dažyta fasado dalis.

Matrica fasado dalis.(PT 30/20/15)
Matrica dažoma pagal fasado spalvą.

Gruntuota, dažyta fasado dalis.



Matrica fasado dalis.
(PT 30/20/15)

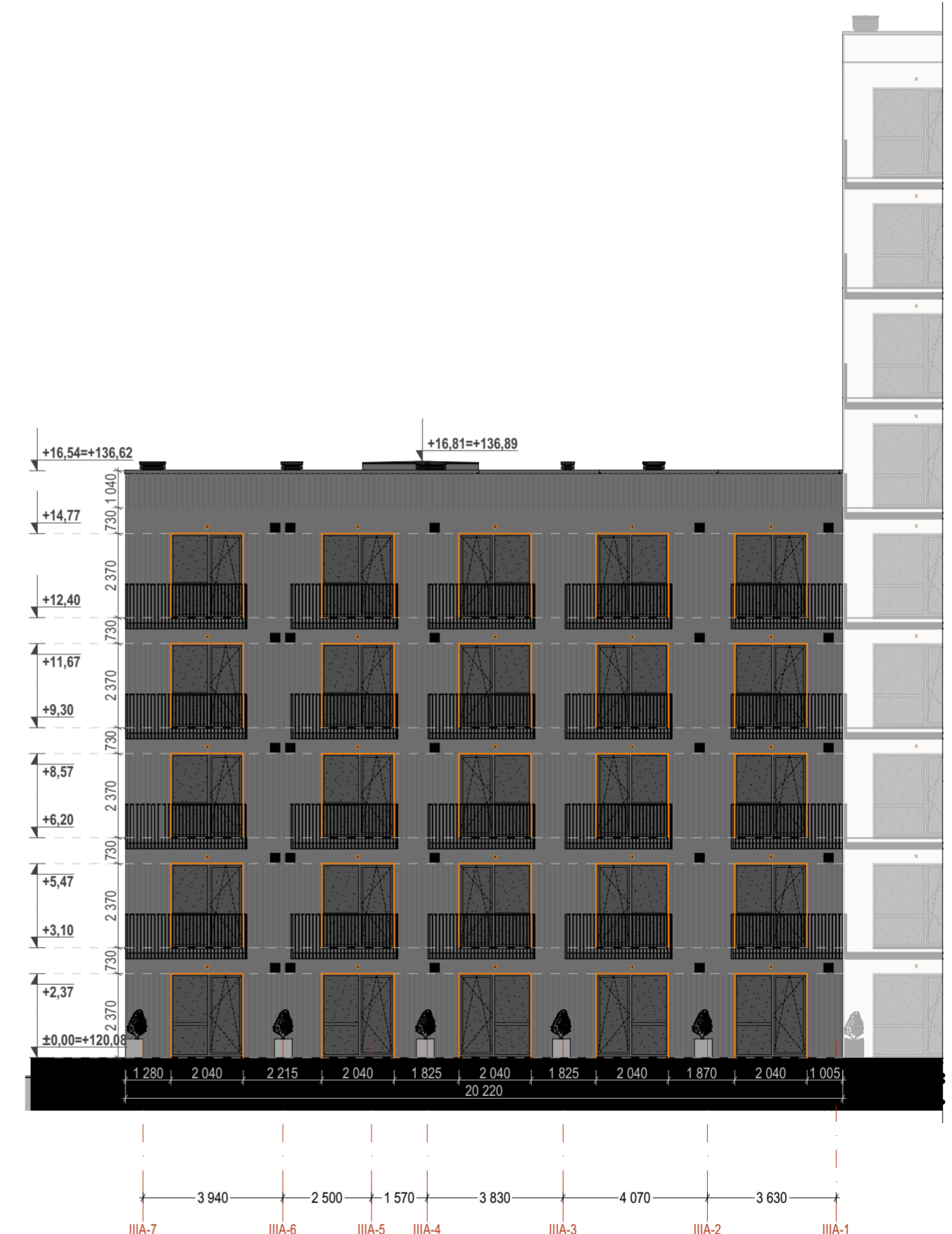
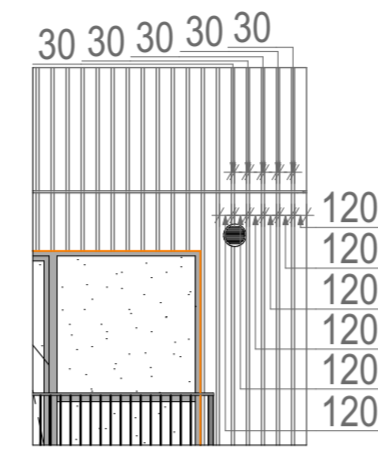

PASTABOS:

- +/- 0.00 = abs.alt. 120.08;
- Leistinas pastatų aukštis (metrais) pagal DP 35m (alt. 154,00)
- Matmenys pateikiami milimetrais (mm), altitudės metrais (m);
- Vadovautis išmatavimais, o ne masteliais.
- Apdailų medžiagos, spalvos derinamos su architektais, perikant adekvatus dydžio pavyzdžius ar bandinius.
- Balkonų aptvėrimo aukštis ne mažesnis kaip 1,1m nuo balkonų aikštelių paviršiaus. Stogo terasose 1,2m nuo terasų dangos.
- Visi skardinimai (parapetai, langų palangių, vėdinimo šachtų ir t.t.) RAL7016 Tiksli spalva derinama su architektais pateikiant pavyzdžius.

SUTARTINIAI ŽYMĖJIMAI

	Klinkerio plytelių apdaila (Plyta Kashtan ECO WFD 215x65x65, pilką fugą žr. pagal "Kreisel" spalvų paletę)
	Dažyta betoninė plokštė - (BAUMIT 0928)
	Dažyta betoninė plokštė - (RAL 7021)
	Impregnuota betoninės plokštė - RECLI apdaila (1/37 B Rib Type J), impregnuojamas hidrofobiniu impregnantu - Planiseal WR 90 GEL
	Lango stiklas.
	Balkono stiklas.
	Fasado šviestuvai
	Vėdinimo grotelės
	Angokraštis dažomas pagal fasado spalvą
	Angokraštis esantis šalia įspaudo RECLI (1/37 B Rib Type J), impregnuojamas hidrofobiniu impregnantu - Planiseal WR 90 GEL
	Gelžbetoninė angokraščio apdaila, dažoma RAL 7021 (žiūrėti schemą)

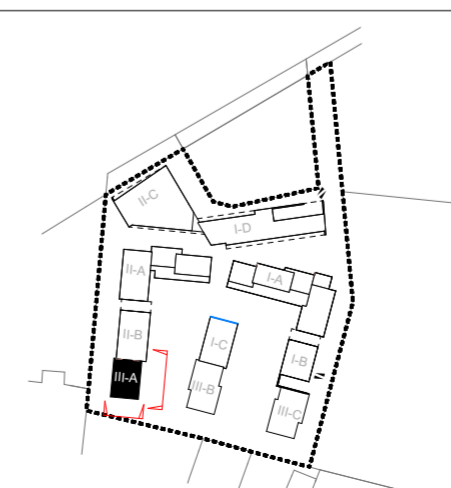

0	2025-10	UŽSAKOVO TVIRTINIMUI, PROJEKINIŲ PASIŪLYMŲ VIEŠINIMUI			
LAIDA	IŠLEIDIMO DATA	LAIDOS STATUSAS. KEITIMO PRIEŽASTIS (JEI TAIKOMA)			
KVAL.	Eventus Architektai Eventus Pro, UAB info@eventuspro.lt Įm. k.: 300591759 www.eventusarchitektai.lt	STATINIO PROJEKTO PAVADINIMAS			
PATV.		Daugiabučių gyvenamųjų namų Kareivių g. 5 (VIII etapas), Vilniuje statybos projektas.			
DOK. NR.		STATINIO NUMERIS IR PAVADINIMAS			
A 823	PV	Vytenis Gerliakas	KORPUSAS III-A		
A 823	SA PDV	Vytenis Gerliakas			
	ARCH	Viktoras Čeika	DOKUMENTO PAVADINIMAS		
	ARCH	Sigitas Sparnaitis			
			Fasadai tarp ašių IIIA-A ir IIIA-D; IIIA-7 ir IIIA-1. M1:150	LAIDA	0
LT	STATYTOJAS IR (ARBA) UŽSAKOVAS UAB "Victory Development IV", į.k. 305944736 Lvivo g. 101, LT-08104 Vilnius Tel.: +370 609 13835		DOKUMENTO ŽYMUO	LAPAS	LAPŲ
			Z21-12-22-MDC-DP--08_III.A.F.1	1	1

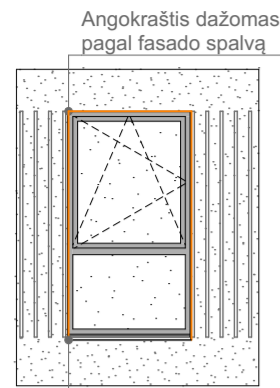

PALANGĖS SPALVA- RAL 7016
PALANGĖS KRASTINĖS
STORIS 20mm

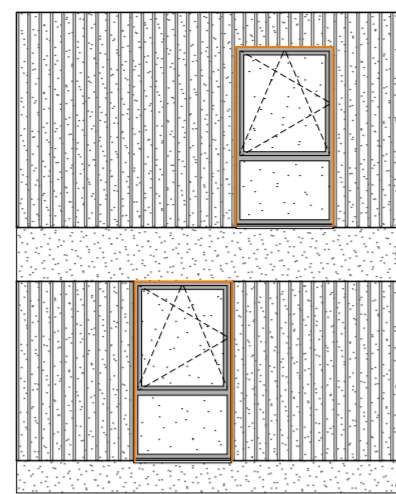

Matrica fasado dalis.(PT 30/20/15)
Matrica dažoma pagal fasado spalvą.

Gruntuota, dažyta fasado dalis.

Matrica fasado dalis.(PT 30/20/15)
Matrica dažoma pagal fasado spalvą.

Gruntuota, dažyta fasado dalis.



Matrica fasado dalis.
(PT 30/20/15)

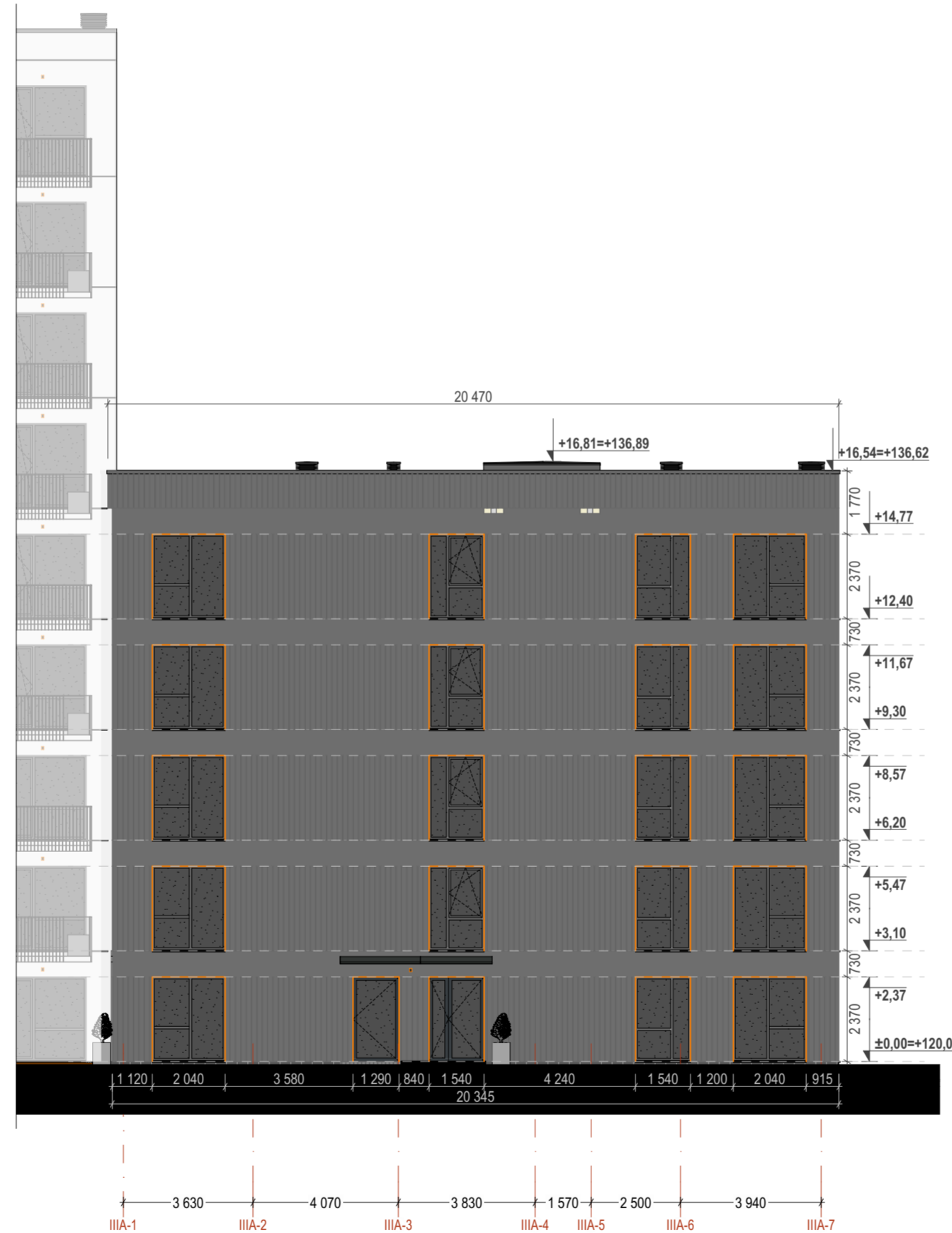
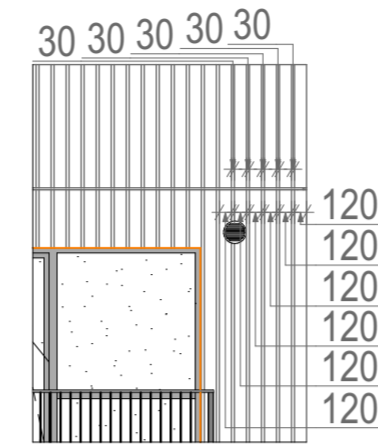

PASTABOS:

- +/- 0.00 = abs.alt. 120.08;
- Leistinas pastatų aukštis (metrais) pagal DP 35m (alt. 154,00)
- Matmenys pateikiami milimetrais (mm), altitudės metrais (m);
- Vadovautis išmatavimais, o ne masteliu.
- Apdailų medžiagos, spalvos derinamos su architektais, perikant adekvatus dydžio pavyzdžius ar bandinius.
- Balkonų aptvėrimo aukštis ne mažesnis kaip 1,1m nuo balkonų aikštelių paviršiaus. Stogo terasose 1,2m nuo terasų dangos.
- Visi skardinimai (parapetai, langų palangių, vėdinimo šachtų ir t.t.) RAL7016 Tiksli spalva derinama su architektais pateikiant pavyzdžius.

SUTARTINIAI ŽYMĖJIMAI

- Klinkerio plytelių apdaila (Plyta Kashtan ECO WFD 215x65x65, pilką fugą žr. pagal "Kreisel" spalvų paletę)
- Dažyta betoninė plokštė - (BAUMIT 0928)
- Dažyta betoninė plokštė - (RAL 7021)
- Impregnuota betoninės plokštė - RECLI apdaila (1/37 B Rib Type J), impregnuojamas hidrofobiniu impregnantu - Planiseal WR 90 GEL
- Lango stiklas.
- Balkono stiklas.
- Fasado šviestuvai
- Vėdinimo grotelės
- Angokraštis dažomas pagal fasado spalvą
- Angokraštis esantis šalia įspaudo RECLI (1/37 B Rib Type J), impregnuojamas hidrofobiniu impregnantu - Planiseal WR 90 GEL
- Gelžbetoninė angokraščio apdaila, dažoma RAL 7021 (žiūrėti schemą)



0	2025-10	UŽSAKOVO TVIRTINIMUI, PROJEKINIŲ PASIŪLYMŲ VIEŠINIMUI	
LAIDA	IŠLEIDIMO DATA	LAIDOS STATUSAS. KEITIMO PRIEŽASTIS (JEI TAIKOMA)	
KVAL.	Eventus Architektai Eventus Pro, UAB info@eventuspro.lt Įm. k.: 300591759 www.eventusarchitektai.lt	STATINIO PROJEKTO PAVADINIMAS	
PATV.		Daugiabučių gyvenamųjų namų Kareivių g. 5 (VIII etapas), Vilniuje statybos projektas.	
DOK. NR.	STATINIO NUMERIS IR PAVADINIMAS		
A 823	PV	Vytenis Gerliakas	KORPUSAS III-A
A 823	SA PDV	Vytenis Gerliakas	
	ARCH	Viktoras Čeika	DOKUMENTO PAVADINIMAS
	ARCH	Sigitas Sparnaitis	Fasadas tarp ašių IIIA-1 ir IIIA-7. M1:150
LT	STATYTOJAS IR (ARBA) UŽSAKOVAS UAB "Victory Development IV", į.k. 305944736 Lvivo g. 101, LT-08104 Vilnius Tel.: +370 609 13835		DOKUMENTO ŽYMUO
			Z21-12-22-MDC-DP--08_IIIA.F.2
			LAPAS LAPŲ
			1 1

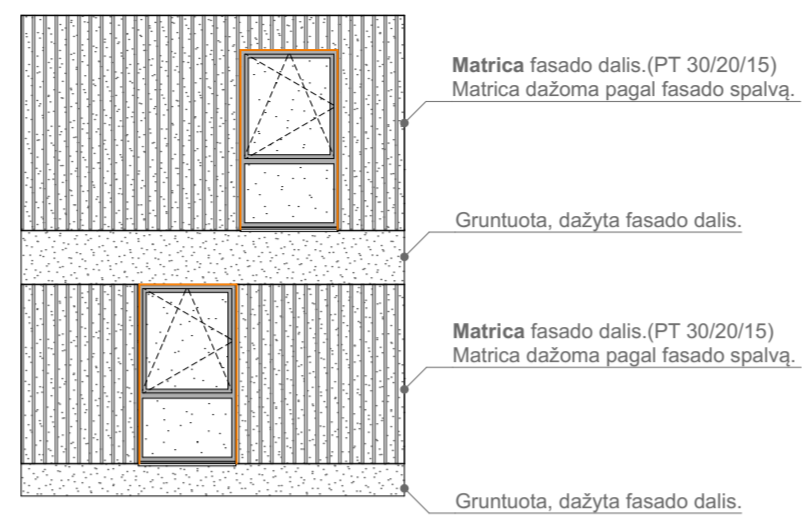
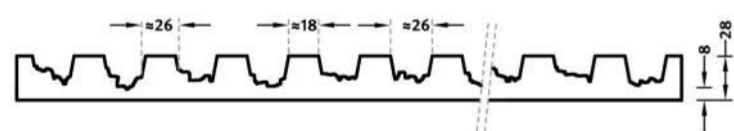
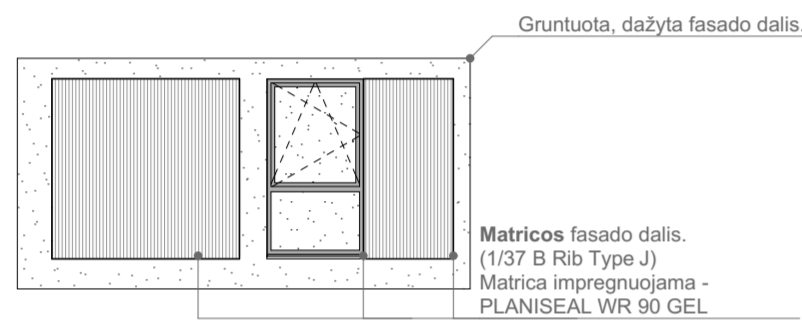
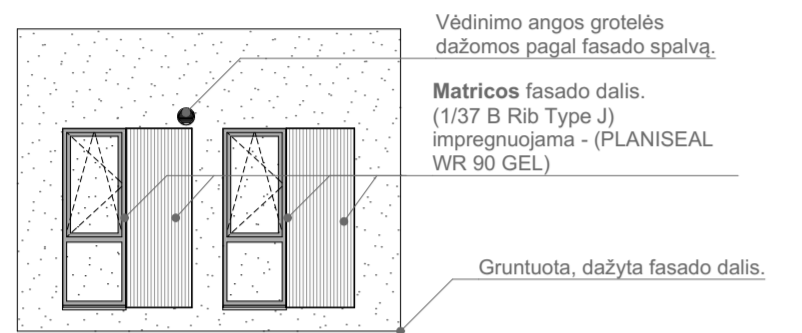
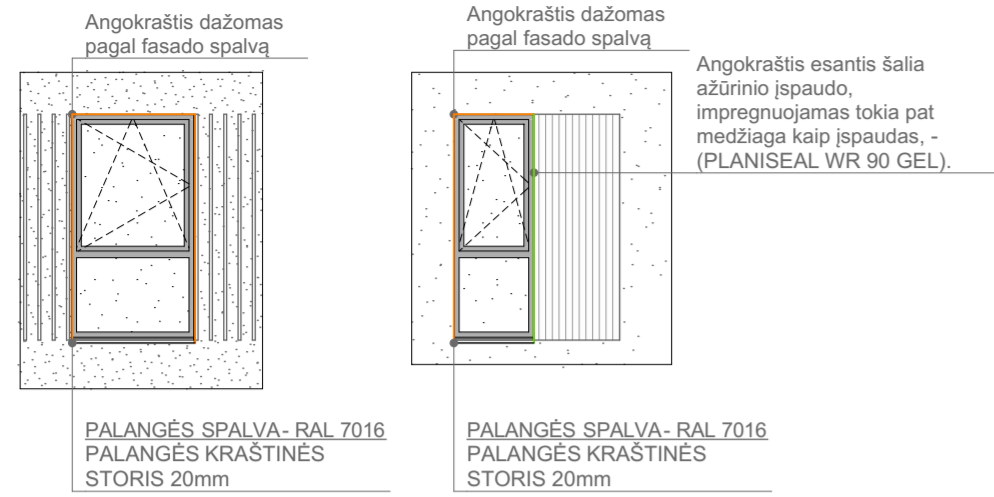

PAVAIDINIMAS	ILGIS, cm	MATMENYS, mm	PAKUOTE, m
DESIGNATION	LENGTH (cm)	SIZE (in mm)	METER/ BUNDLE
НАЗВАНИЕ	ДЛИНА (см)	РАЗМЕРЫ (мм)	УПАКОВКА (м)
PT 302015	250	30 20 15	100

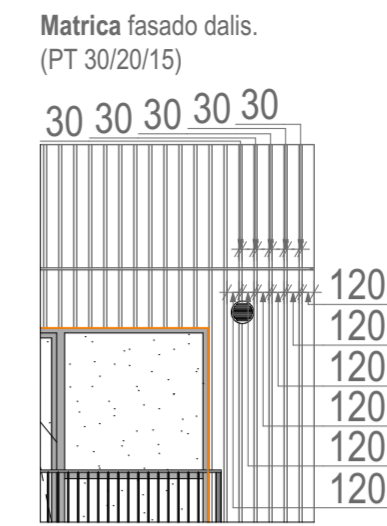

PASTABOS:

- +/- 0.00 = abs. alt. 120.08;
- Leistinas pastatų aukštis (metrais) pagal DP 35m (alt. 154,00)
- Matmenys pateikiami milimetrais (mm), altitudės metrais (m);
- Vadovautis išmatavimais, o ne masteliu.
- Apdailų medžiagos, spalvos derinamos su architektais, perikant adekvatus dydžio pavyzdžius ar bandinius.
- Balkonų aptvertimo aukštis ne mažesnis kaip 1,1m nuo balkonų aikštelių paviršiaus. Stogo terasose 1,2m nuo terasų dangos.
- Visi skardinimai (parapetai, langų palangių, vėdinimo šachtų ir t.t.) RAL7016 Tiksliai spalva derinama su architektais pateikiant pavyzdžius.

SUTARTINIAI ŽYMĖJIMAI

- Klinkerio plytelių apdaila (Plyta Kashtan ECO WFD 215x65x65, pilkų fuga žr. pagal "Kreisel" spalvų paletę)
- Dažyta betoninė plokštė - (BAUMIT 0928)
- Dažyta betoninė plokštė - (RAL 7021)
- Impregnuota betoninės plokštė - RECLI apdaila (1/37 B Rib Type J) impregnuojamas - (Planiseal WR 90 GEL)
- Lango stiklas.
- Balkono stiklas.
- Fasado šviestuvai
- Vėdinimo grotelės
- Angokraštis dažomas pagal fasado spalvą
- Angokraštis esantis šalia įspaudų RECLI (1/37 B Rib Type J), impregnuojamas hidrofobiniu impregnantu - Planiseal WR 90 GEL
- Gelžbetoninė angokraščio apdaila, dažoma RAL 7021 (žiūrėti schemą)

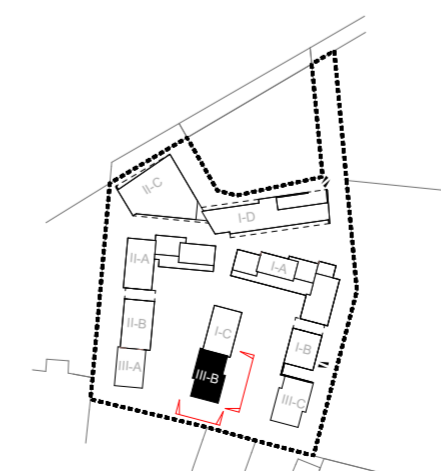

0	2025-10	UŽSAKOVO TVIRTINIMUI, PROJEKTYNIŲ PASIŪLYMŲ VIEŠINIMUI		
LAIDA	IŠLEIDIMO DATA	LAIDOS STATUSAS. KEITIMO PRIEŽASTIS (JEI TAIKOMA)		
KVAL.	Eventus Architektai Eventus Pro, UAB info@eventuspro.lt Įm. k.: 300591759 www.eventusarchitektai.lt	STATINIO PROJEKTO PAVADINIMAS		
PATV.		Daugiabučių gyvenamųjų namų Kareivių g. 5 (VIII etapas), Vilniuje statybos projektas.		
DOK. NR.		STATINIO NUMERIS IR PAVADINIMAS		
A 823	PV	Vytienis Gerliakas	KORPUSAS III-B	
A 823	SA PDV	Vytienis Gerliakas		
	ARCH	Viktoras Čeika	DOKUMENTO PAVADINIMAS	
	ARCH	Sigitas Sparnaitis		Fasadai tarp ašių III-B-A ir III-B-F; III-B-10 ir III-B-1. M1:150
			LAIDA	0
LT	STATYTOJAS IR (ARBA) UŽSAKOVAS	UAB "Victory Development IV", į.k. 305944736	DOKUMENTO ŽYMUO	LAPAS
	Lvivo g. 101, LT-08104 Vilnius	Tel.: +370 609 13835	Z21-12-22-MDC-DP--09_III.B.F.1	LAPŲ
				1
				1

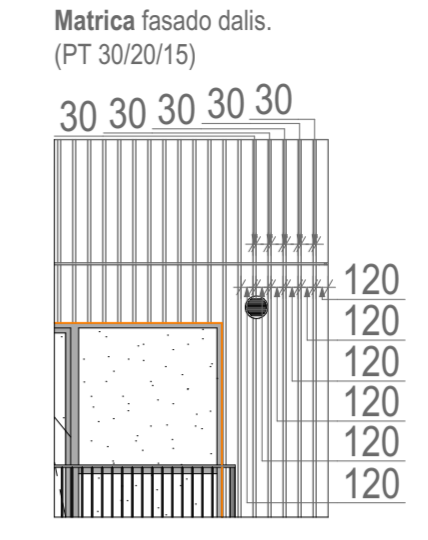
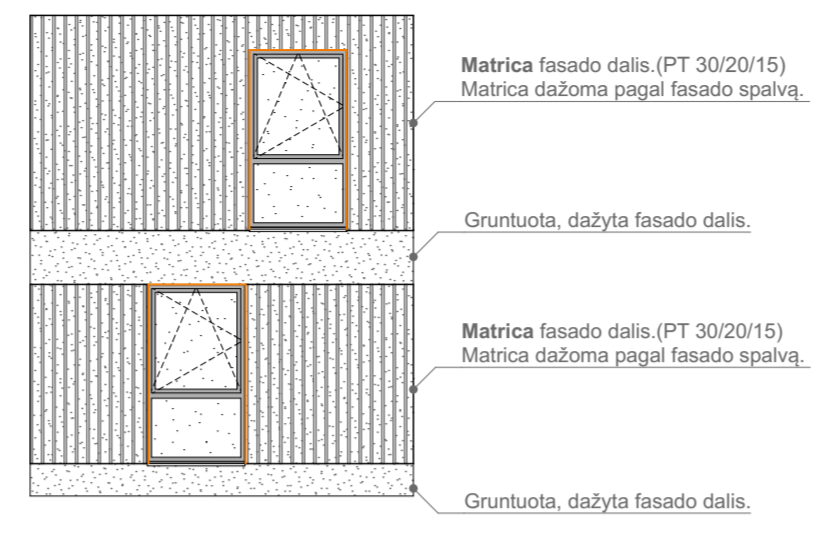
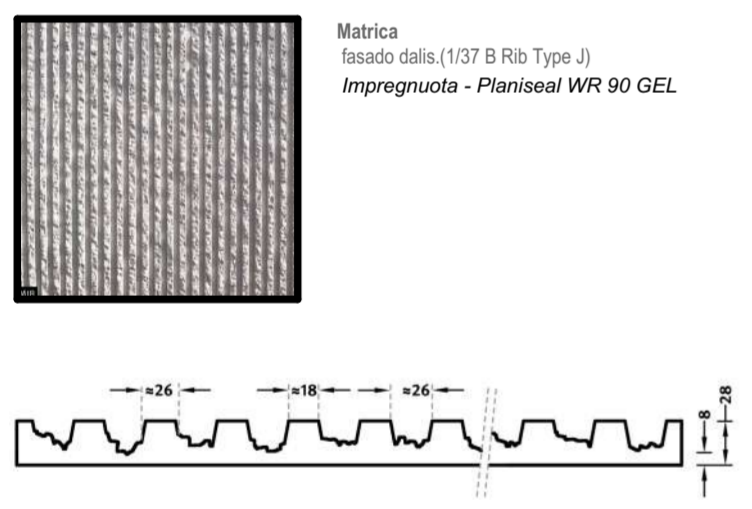
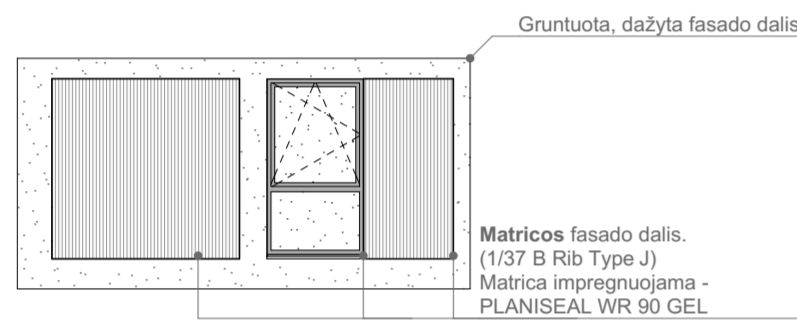
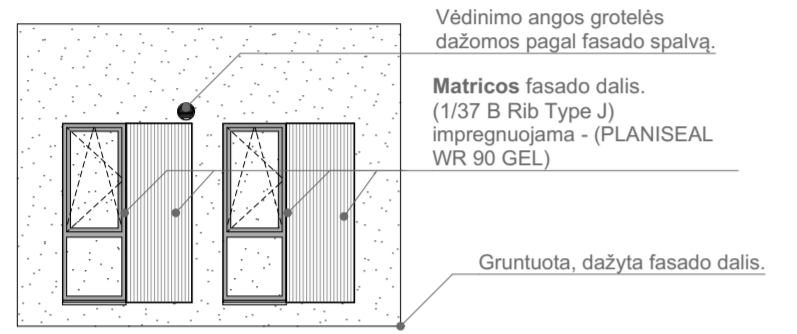
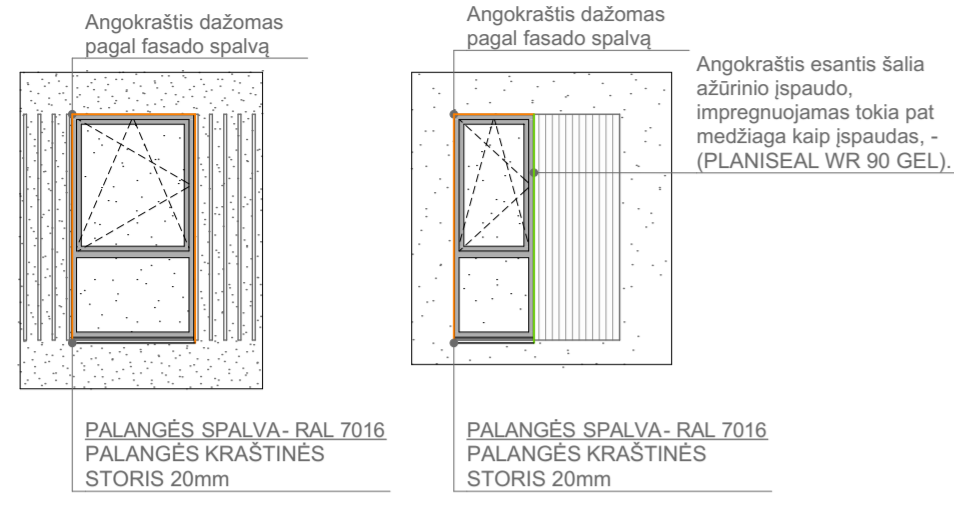

PASTABOS:

- +/- 0.00 = abs. alt. 120.08;
- Leistinas pastatų aukštis (metrais) pagal DP 35m (alt. 154.00)
- Matmenys pateikiami milimetrais (mm), altitudės metrais (m);
- Vadovautis išmatavimais, o ne masteliu.
- Apdailų medžiagos, spalvos derinamos su architektais, perikant adekvatus dydžio pavyzdžius ar bandinius.
- Balkonų aptvertimo aukštis ne mažesnis kaip 1,1m nuo balkonų aikštelių paviršiaus. Stogo terasose 1,2m nuo terasų dangos.
- Visi skardinimai (parapetai, langų palangių, vėdinimo šachtų ir t.t.) RAL7016 Tiksliai spalva derinama su architektais pateikiant pavyzdžius.

SUTARTINIAI ŽYMĖJIMAI

- Klinkerio plytelių apdaila (Plyta Kashtan ECO WFD 215x65x65, pilką fugą žr. pagal "Kreisel" spalvų paletę)
- Dažyta betoninė plokštė - (BAUMIT 0928)
- Dažyta betoninė plokštė - (RAL 7021)
- Impregnuota betoninės plokštė - RECLI apdaila (1/37 B Rib Type J) impregnuojama - (Planiseal WR 90 GEL)
- Lango stiklas.
- Balkono stiklas.
- Fasado šviestuvai
- Vėdinimo grotelės
- Angokraštis dažomas pagal fasado spalvą
- Angokraštis esantis šalia įspaudo RECLI (1/37 B Rib Type J), impregnuojamas hidrofininiu impregnantu - Planiseal WR 90 GEL
- Gelžbetoninė angokraščio apdaila, dažoma RAL 7021 (žiūrėti schemą)

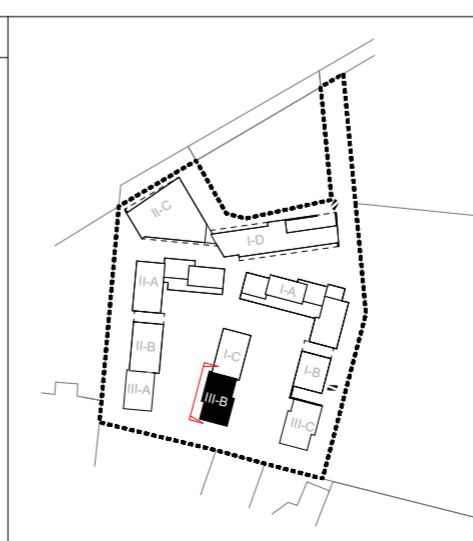

0	2025-10	UŽSAKOVO TVIRTINIMUI, PROJEKTYNIŲ PASIŪLYMŲ VIEŠINIMUI			
LAIDA	IŠLEIDIMO DATA	LAIDOS STATUSAS. KEITIMO PRIEŽASTIS (JEI TAIKOMA)			
KVAL.	Eventus Architektai Eventus Pro, UAB info@eventuspro.lt Įm. k.: 300591759 www.eventusarchitektai.lt	STATINIO PROJEKTO PAVADINIMAS			
PATV.		Daugiabučių gyvenamųjų namų Kareivių g. 5 (VIII etapas), Vilniuje statybos projektas.			
DOK. NR.		STATINIO NUMERIS IR PAVADINIMAS			
A 823	PV	Vytenis Gerliakas	KORPUSAS III-B		
A 823	SA PDV	Vytenis Gerliakas			
	ARCH	Viktoras Čeika	DOKUMENTO PAVADINIMAS		
	ARCH	Sigitas Sparnaitis			
			Fasadas tarp ašių II-B-1 ir II-B-10. M1:150	LAIDA	0
LT	STATYTOJAS IR (ARBA) UŽSAKOVAS UAB "Victory Development IV", į.k. 305944736 Lvivo g. 101, LT-08104 Vilnius Tel.: +370 609 13835		DOKUMENTO ŽYMUO	LAPAS	LAPŲ
			Z21-12-22-MDC-DP--09_III.B.F.2	1	1

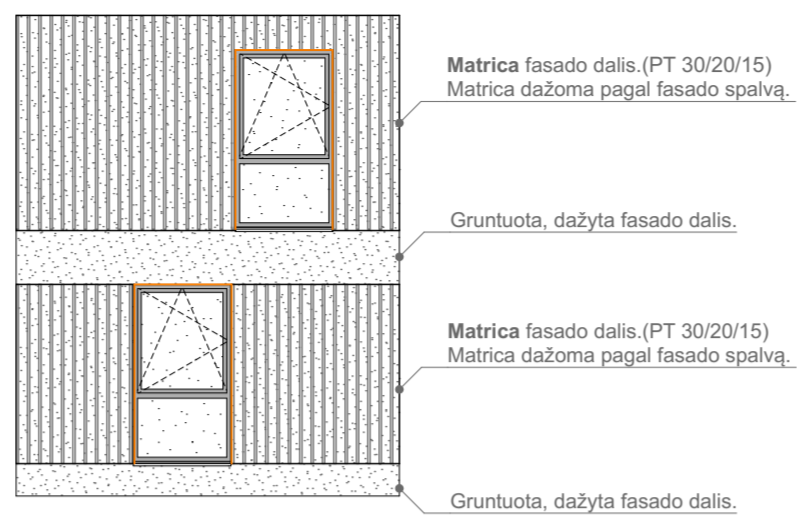
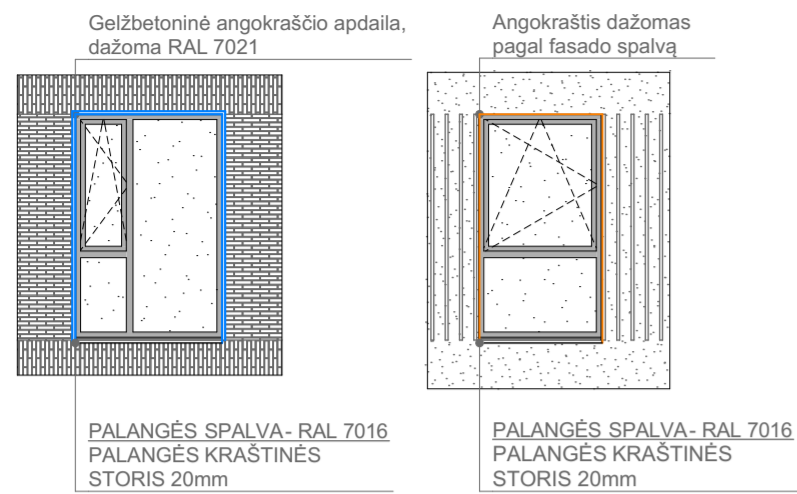

PAVAIDINIMAS	ILGIS, cm	MATMENYS, mm	PAKUOTĖ, m
DESIGNATION	LENGTH (cm)	SIZE (in mm)	METER/ BUNDLE
НАЗВАНИЕ	ДЛИНА (см)	РАЗМЕРЫ (мм)	УПАКОВКА (м)
PT 30/20/15	250	30 20 15	100

Matrica fasado dalis.
(PT 30/20/15)

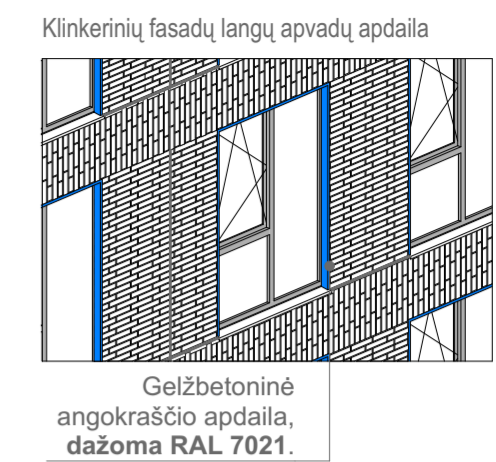
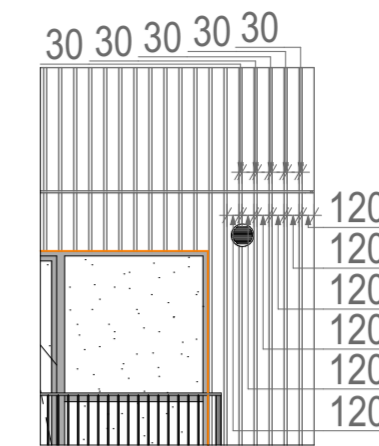

Klinkeris fasaduose klijuojamas dviem kryptim, vertikaliai ir horizontaliai

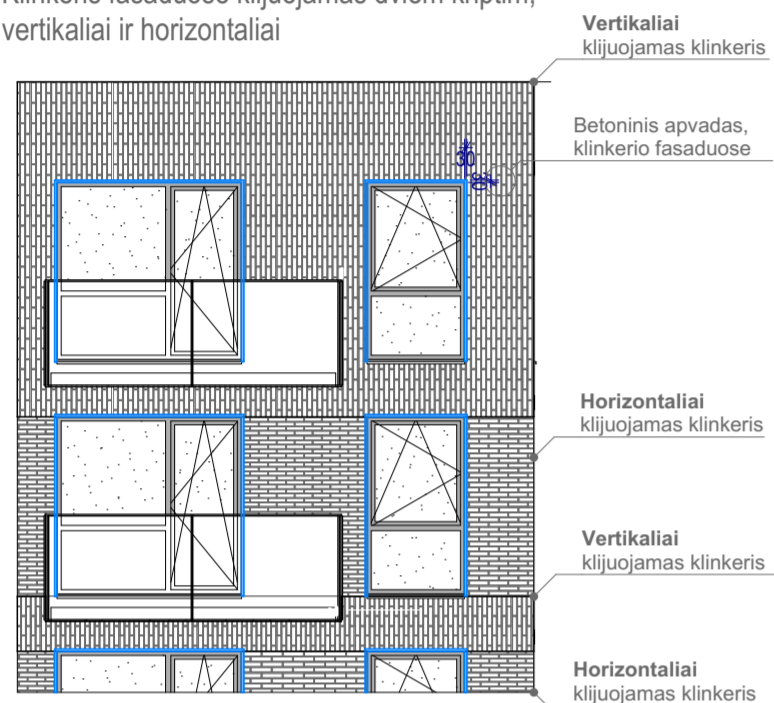

PASTABOS:

- +/- 0.00 = abs. alt. 120.08;
- Leistinas pastatų aukštis (metrais) pagal DP 35m (alt. 154,00)
- Matmenys pateikiami milimetrais (mm), altitudės metrais (m);
- Vadovautis išmatavimais, o ne masteliu.
- Apdaili medžiagos, spalvos derinamos su architektais, perikant adekvatus dydžio pavyzdžius ar bandinius.
- Balkonų aptvėrimo aukštis ne mažesnis kaip 1,1m nuo balkonų aikštelių paviršiaus. Stogo terasoje 1,2m nuo terasų dangos.
- Visi skardinimai (parapetai, langų palangių, vėdinimo šachtų ir t.t.) RAL7016 Tiksli spalva derinama su architektais pateikiant pavyzdžius.

SUTARTINIAI ŽYMĖJIMAI

- Klinkerio plytelių apdaila (Plyta Kashtan ECO WFD 215x65x65, pilką fugą žr. pagal "Kreisel" spalvų paletę)
- Dažyta betoninė plokštė - (BAUMIT 0928)
- Dažyta betoninė plokštė - (RAL 7021)
- Impregnuota betoninės plokštė - RECLI apdaila (1/37 B Rib Type J) impregnavimas - (Planiseal WR 90 GEL)
- Lango stiklas.
- Balkono stiklas.
- Fasado šviestuvai
- Vėdinimo grotelės
- Angokraštis dažomas pagal fasado spalvą
- Angokraštis esantis šalia įspaudo RECLI (1/37 B Rib Type J), impregnuojamas hidrofiniu impregnavimu - Planiseal WR 90 GEL
- Gelžbetoninė angokraščio apdaila, dažoma RAL 7021 (žiūrėti schemą)

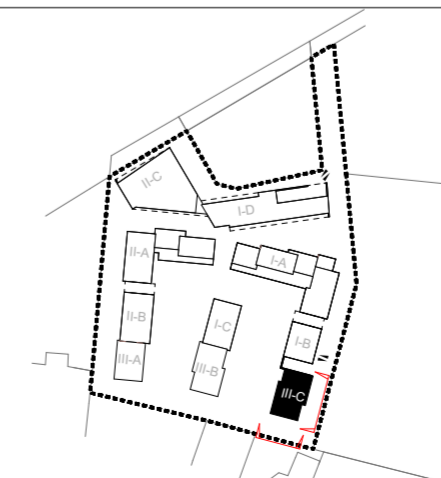

0	2025-10	UŽSAKOVO TVIRTINIMUI, PROJEKINIŲ PASIŪLYMŲ VIEŠINIMUI			
LAIDA	IŠLEIDIMO DATA	LAIDOS STATUSAS. KEITIMO PRIEŽASTIS (JEI TAIKOMA)			
KVAL.	Eventus Architektai Eventus Pro, UAB info@eventuspro.lt Įm. k.: 300591759 www.eventusarchitektai.lt	STATINIO PROJEKTO PAVADINIMAS			
PATV.		Daugiabučių gyvenamųjų namų Kareivių g. 5 (VIII etapo), Vilniuje statybos projektas.			
DOK. NR.		STATINIO NUMERIS IR PAVADINIMAS			
A 823	PV	Vytienis Gerliakas	KORPUSAS III-C		
A 823	SA PDV	Vytienis Gerliakas			
	ARCH	Viktoras Čeika	DOKUMENTO PAVADINIMAS		
	ARCH	Sigitas Sparnaitis			
			Fasadai tarp ašių III-C-A ir III-C-F; III-C-8 ir III-C-1. M1:150	LAIDA	0
LT	STATYTOJAS IR (ARBA) UŽSAKOVAS	UAB "Victory Development IV", į.k. 305944736	DOKUMENTO ŽYMUO	LAPAS	LAPŲ
	Lvivo g. 101, LT-08104 Vilnius	Tel.: +370 609 13835	Z21-12-22-MDC-DP--10_III.C.F.1	1	1

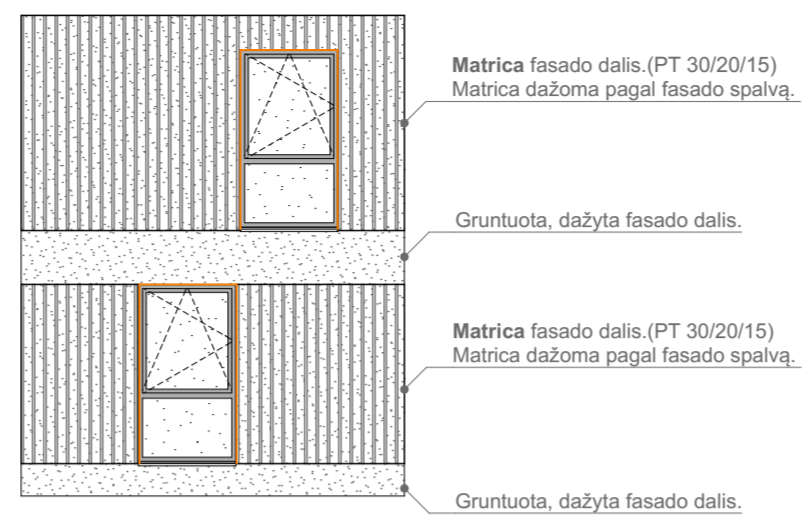
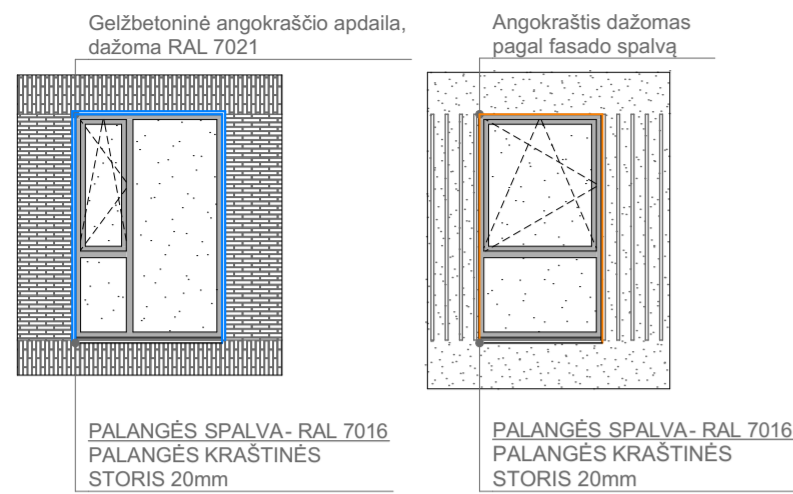

PAVAZINIMAS	ILGIS, cm	MATMENYS, mm	PAKUOTĖ, m
DESIGNATION	LENGTH (cm)	SIZE (in mm)	METER/ BUNDLE
НАЗВАНИЕ	ДЛИНА (см)	РАЗМЕРЫ (мм)	УПАКОВКА (м)
PT 30/20/15	250	30 20 15	100

Matrica fasado dalis.
(PT 30/20/15)

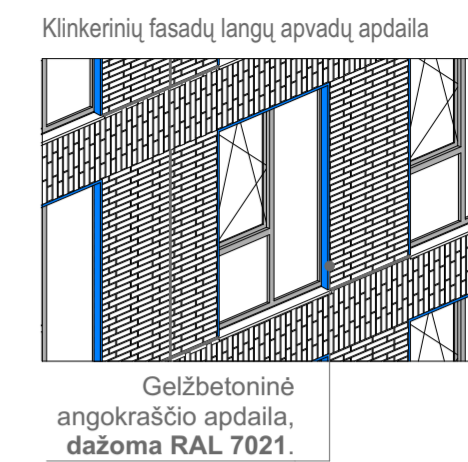
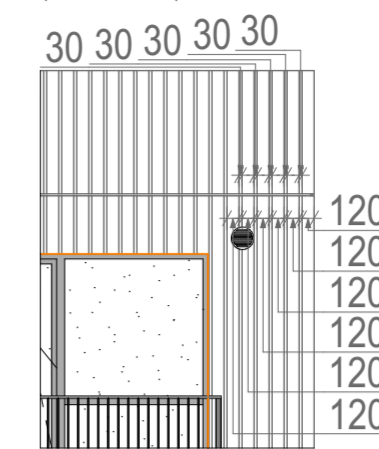

Klinkeris fasaduose klijuojamas dviem kryptim, vertikaliai ir horizontaliai

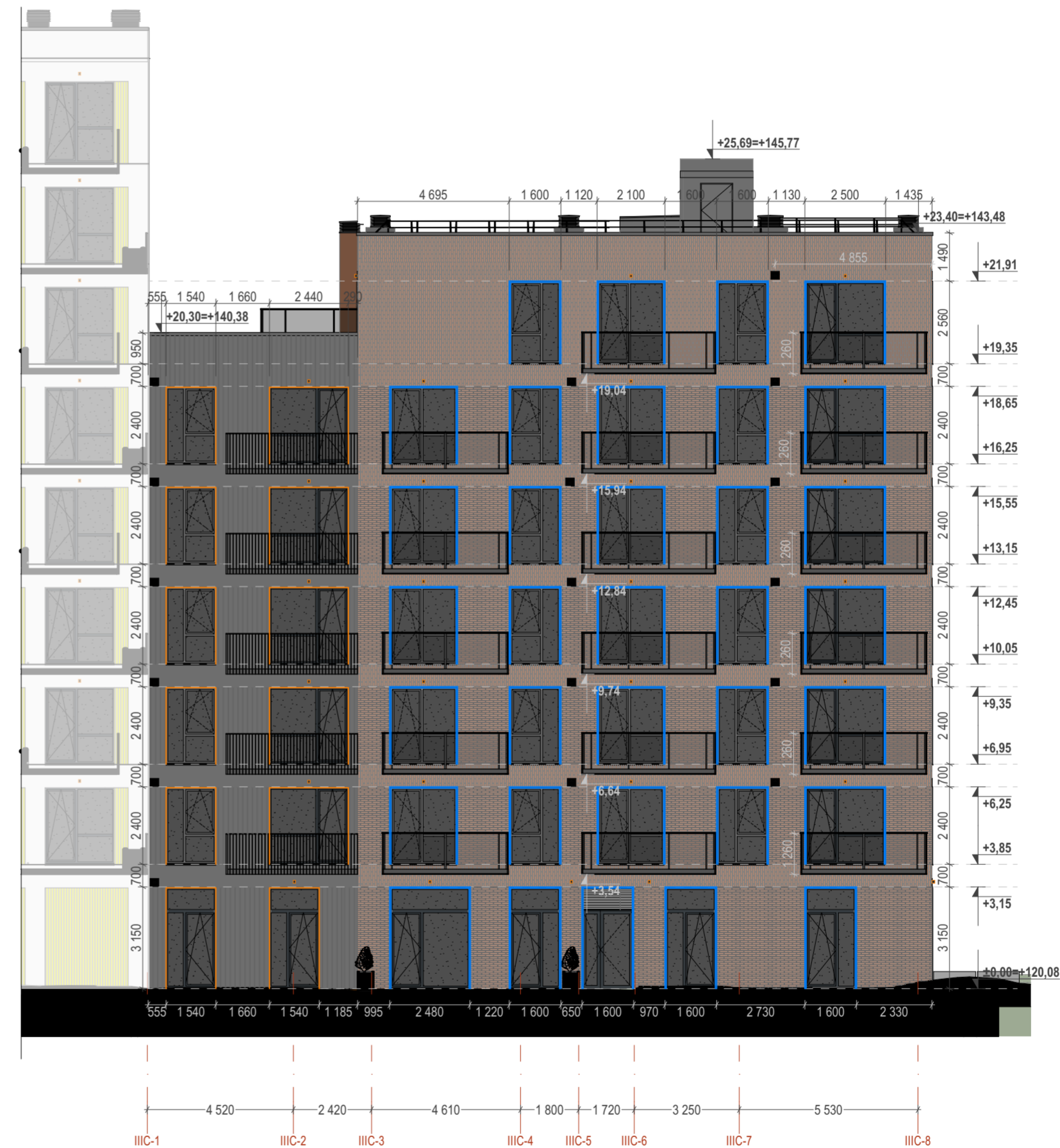
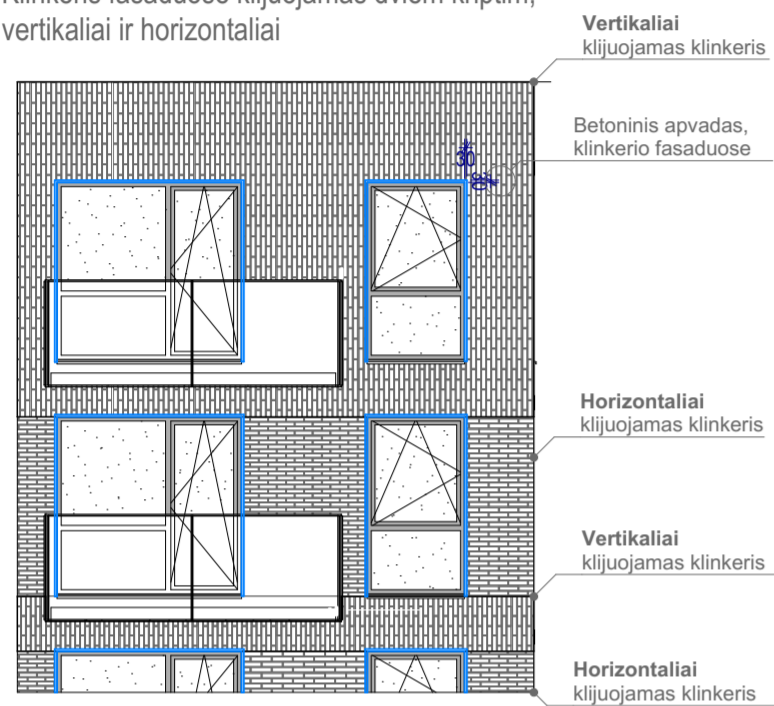

PASTABOS:
 - +/- 0.00 = abs. alt. 120.08;
 - Leistinas pastatų aukštis (metrais) pagal DP 35m (alt. 154.00)
 - Matmenys pateikiami milimetrais (mm), altitudės metrais (m);
 - Vadovautis išmatavimais, o ne masteliu.
 - Apdailų medžiagos, spalvos derinamos su architektais, perikant adekvatus dydžio pavyzdžius ar bandinius.
 - Balkonų aptvėrimo aukštis ne mažesnis kaip 1,1m nuo balkonų aikštelių paviršiaus. Stogo terasose 1,2m nuo terasų dangos.
 - Visi skardinimai (parapetai, langų palangių, vėdinimo šachtų ir t.t.) RAL7016 Tiksli spalva derinama su architektais pateikiant pavyzdžius.

SUTARTINIAI ŽYMĖJIMAI	
	Klinkerio plytelių apdaila (Plyta Kashtan ECO WFD 215x65x65, pilką fugą žr. pagal "Kreisel" spalvų paletę)
	Dažyta betoninė plokštė - (BAUMIT 0928)
	Dažyta betoninė plokštė - (RAL 7021)
	Impregnuota betoninės plokštė - RECLI apdaila (1/37 B Rib Type J) impregnantas - (Planiseal WR 90 GEL)
	Lango stiklas.
	Balkono stiklas.
	Fasado šviestuvai
	Vėdinimo grotelės
	Angokraštis dažomas pagal fasado spalvą
	Angokraštis esantis šalia įspaudo RECLI (1/37 B Rib Type J), impregnuojamas hidrofininiu impregnantu - Planiseal WR 90 GEL
	Gelžbetoninė angokraščio apdaila, dažoma RAL 7021 (žiūrėti schemą)

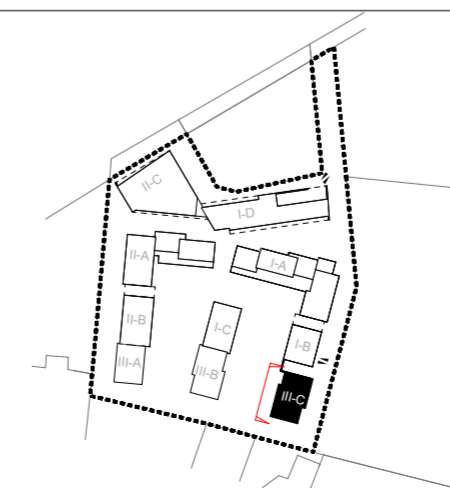

0		2025-10		UŽSAKOVO TVIRTINIMUI, PROJEKTYNIŲ PASIŪLYMŲ VIEŠINIMUI	
LAIDA	IŠLEIDIMO DATA	LAIDOS STATUSAS.	KEITIMO PRIEŽASTIS (JEI TAIKOMA)		
KVAL.		Eventus Architektai Eventus Pro, UAB info@eventuspro.lt		STATINIO PROJEKTO PAVADINIMAS	
PATV.		[m. k.: 300591759 www.eventusarchitektai.lt]		Daugiabučių gyvenamųjų namų Kareivių g. 5 (VIII etapas), Vilniuje statybos projektas.	
DOK. NR.			STATINIO NUMERIS IR PAVADINIMAS		
A 823	PV	Vytenis Gerliakas	STATINYS III-C		
A 823	SA PDV	Vytenis Gerliakas			
	ARCH	Viktoras Čeika	DOKUMENTO PAVADINIMAS		LAIDA
	ARCH	Sigitas Sparnaitis	Fasadas tarp ašių IIC-1 ir IIC-8. M1:150		0
LT	STATYTOJAS IR (ARBA) UŽSAKOVAS UAB "Victory Development IV", į.k. 305944736 Lvivo g. 101, LT-08104 Vilnius Tel.: +370 609 13835		DOKUMENTO ŽYMUO		LAPAS LAPŲ
			Z21-12-22-MDC-DP--10_IIC.F.2		1 1



IIIA-1; IIIA-7

PJŪVIS A-A

1:150

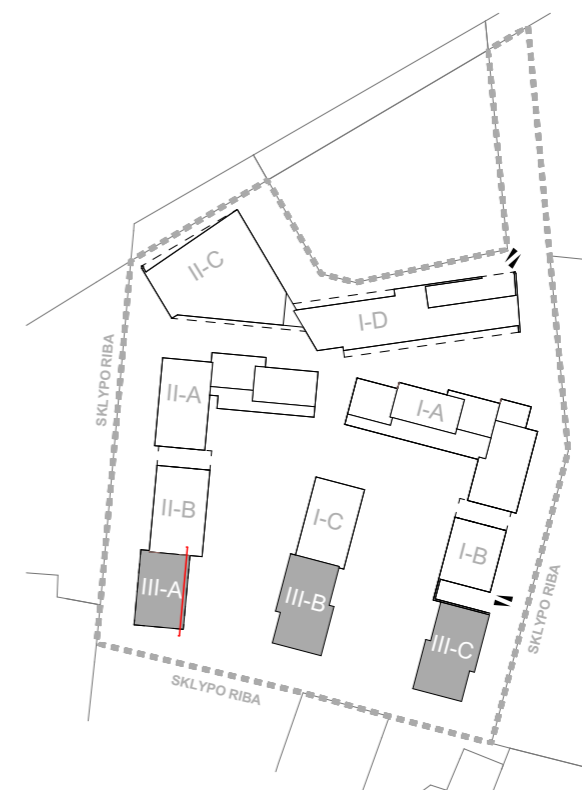

0	2025-10	UŽSAKOVO TVIRTINIMUI, PROJEKTINIŲ PASIŪLYMŲ VIEŠINIMUI		
LADA	IŠLEIDIMO DATA	LAIDOS STATUSAS. KEITIMO PRIEŽASTIS (JEI TAIKOMA)		
KVAL.	 Eventus Architektai Eventus Pro, UAB info@eventuspro.lt Įm. k.: 300591759 www.eventusarchitektai.lt	STATINIO PROJEKTO PAVADINIMAS		
PATV.		Daugiabučių gyvenamųjų namų Kareivių g. 5 (VIII etapo), Vilniuje statybos projektas.		
DOK. NR.		STATINIO NUMERIS IR PAVADINIMAS		
A 823	PV	Vytenis Gerliakas	KORPUSAS IIIA	
A 823	SA PDV	Vytenis Gerliakas		
	ARCH	Viktoras Čeika	DOKUMENTO PAVADINIMAS	LADA
	ARCH	Sigitas Sparnaitis	Pjūvis tarp ašių IIIA-1 - IIIA-7; M1:150	0
LT	STATYTOJAS IR (ARBA) UŽSAKOVAS		DOKUMENTO ŽYMUO	LAPAS
	UAB "Victory Development IV", į.k. 305944736 Lvivo g. 101, LT-08104 Vilnius Tel.: +370 609 13835		Z21-12-22-MDC-DP-SA-08_IIIA.P1	LAPŲ
				1
				1

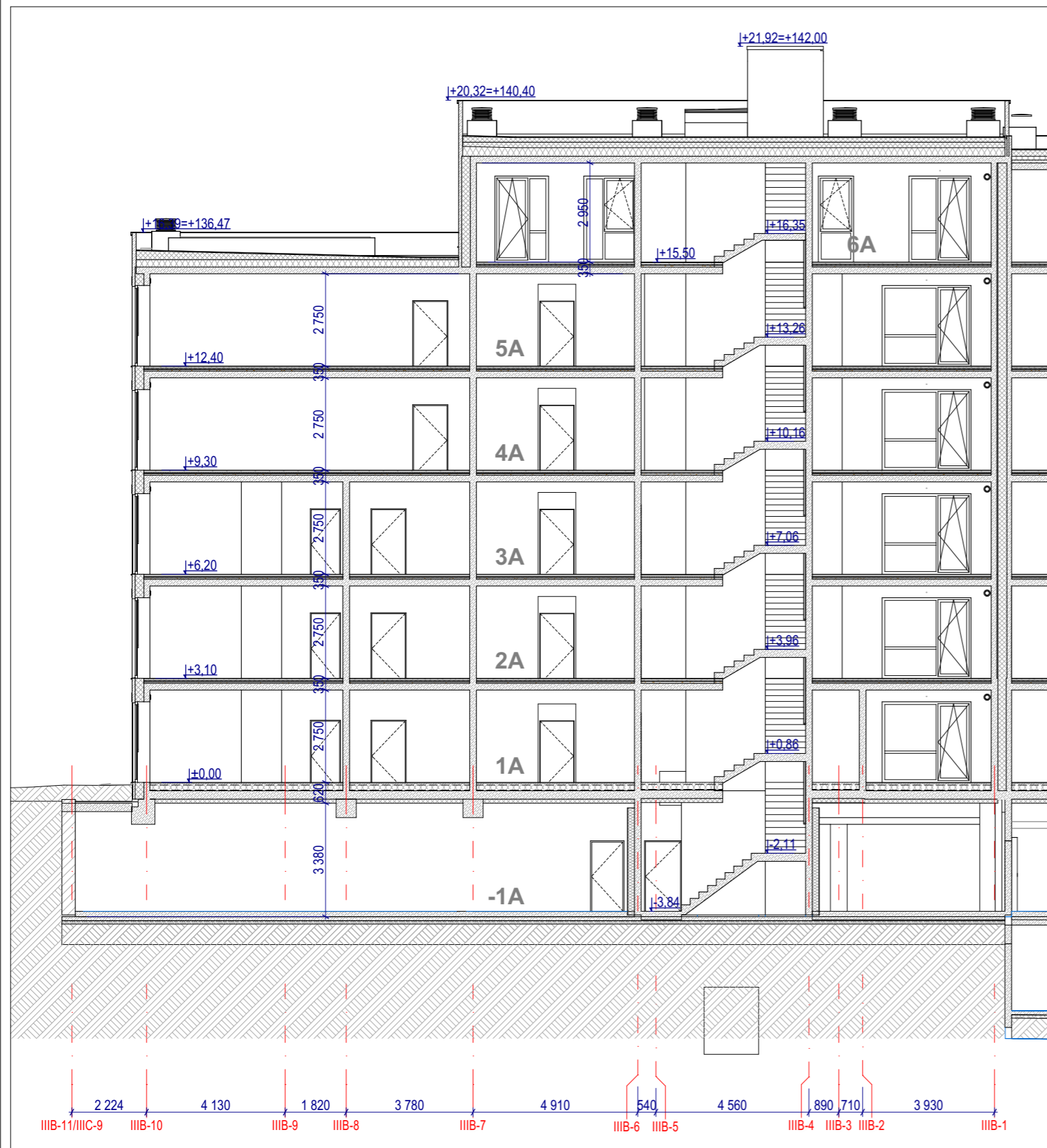

IIIB-1; IIIB-9

PJŪVIS B-B

1:150

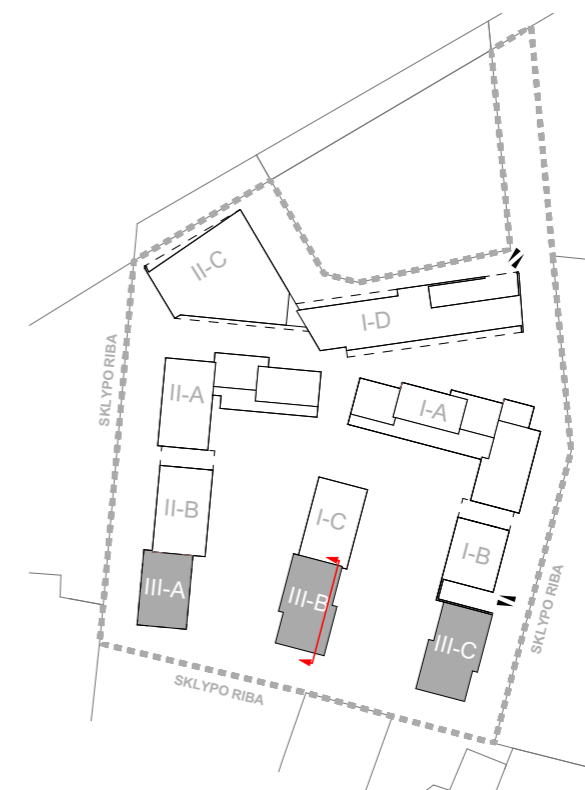

0	2025-10	UŽSAKOVO TVIRTINIMUI, PROJEKTINIŲ PASIŪLYMŲ VIEŠINIMUI		
LADA	IŠLEIDIMO DATA	LAIDOS STATUSAS. KEITIMO PRIEŽASTIS (JEI TAIKOMA)		
KVAL.	 Eventus Architektai Eventus Pro, UAB info@eventuspro.lt Įm. k.: 300591759 www.eventusarchitektai.lt	STATINIO PROJEKTO PAVADINIMAS		
PATV.		Daugiabučių gyvenamųjų namų Kareivių g. 5 (VIII etapo), Vilniuje statybos projektas.		
DOK. NR.	STATINIO NUMERIS IR PAVADINIMAS		LAIDA	
A 823	PV	Vytenis Gerliakas		0
A 823	SA PDV	Vytenis Gerliakas	DOKUMENTO PAVADINIMAS	
	ARCH	Viktoras Čeika		Pjūvis tarp ašių IIIB-1 - IIIB-9; M1:150
	ARCH	Sigitas Sparnaitis	LAPAS	
LT	STATYTOJAS IR (ARBA) UŽSAKOVAS		DOKUMENTO ŽYMUO	LAPŲ
	UAB "Victory Development IV", į.k. 305944736 Lvivo g. 101, LT-08104 Vilnius Tel.: +370 609 13835		Z21-12-22-MDC-DP-SA-09_IIIB.P1	1

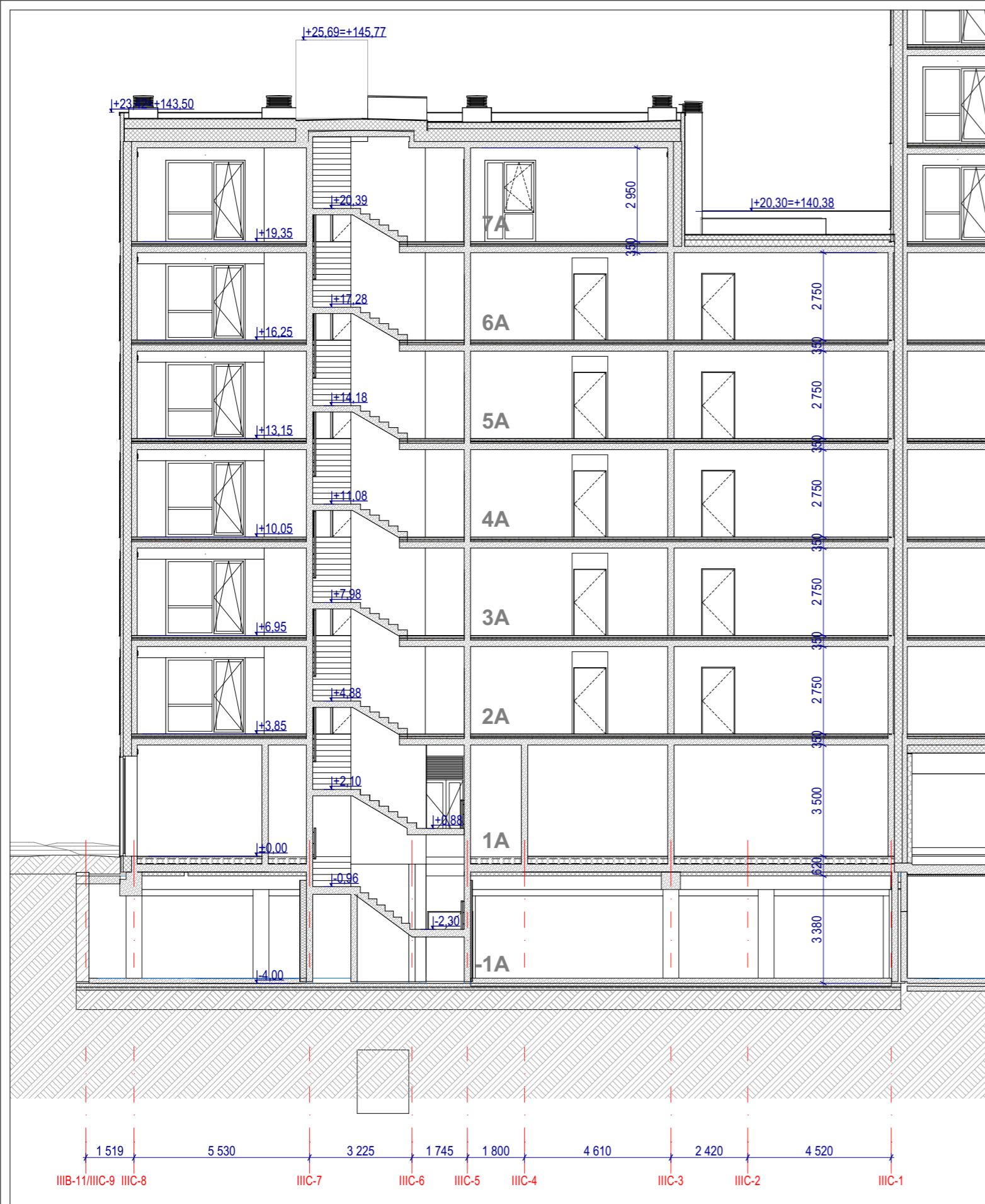

IIIIC-1; IIIIC-8 PJŪVIS C-C 1:150

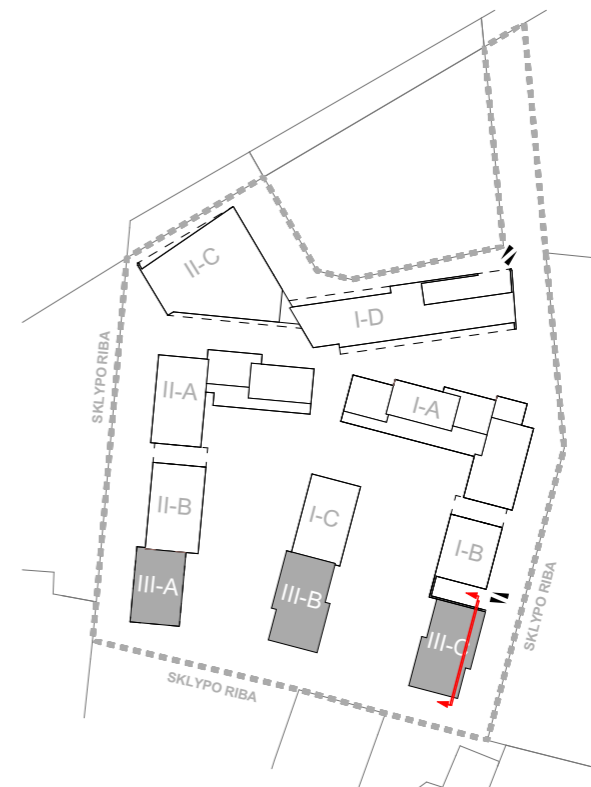

0	2025-10	UŽSAKOVO TVIRTINIMUI, PROJEKTINIŲ PASIŪLYMŲ VIEŠINIMUI			
LADA	IŠLEIDIMO DATA	LAIDOS STATUSAS. KEITIMO PRIEŽASTIS (JEI TAIKOMA)			
KVAL.	 Eventus Architektai Eventus Pro, UAB info@eventuspro.lt Įm. k.: 300591759 www.eventusarchitektai.lt	STATINIO PROJEKTO PAVADINIMAS			
PATV.		Daugiabučių gyvenamųjų namų Kareivių g. 5 (VIII etapo), Vilniuje statybos projektas.			
DOK. NR.		STATINIO NUMERIS IR PAVADINIMAS			
A 823	PV	Vytenis Gerliakas	KORPUSAS IIIIC		
A 823	SA PDV	Vytenis Gerliakas			
	ARCH	Viktoras Čeika	DOKUMENTO PAVADINIMAS		
	ARCH	Sigitas Sparnaitis			
			Pjūvis tarp ašių IIIIC-1 - IIIIC-8; M1:150		LADA
					0
LT	STATYTOJAS IR (ARBA) UŽSAKOVAS		DOKUMENTO ŽYMUO		LAPAS
	UAB "Victory Development IV", į.k. 305944736 Lvivo g. 101, LT-08104 Vilnius Tel.: +370 609 13835		Z21-12-22-MDC-DP-SA-10_IIIIC.P1		LAPŲ
					1
					1

INSOLIACIJOS SCHEMAS - Rytai

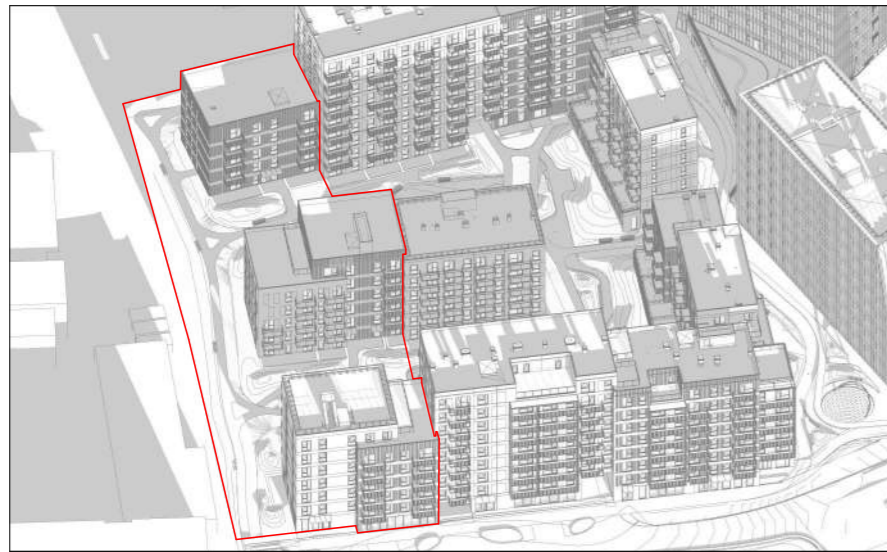

Kovo 22 d. 7:00 val.

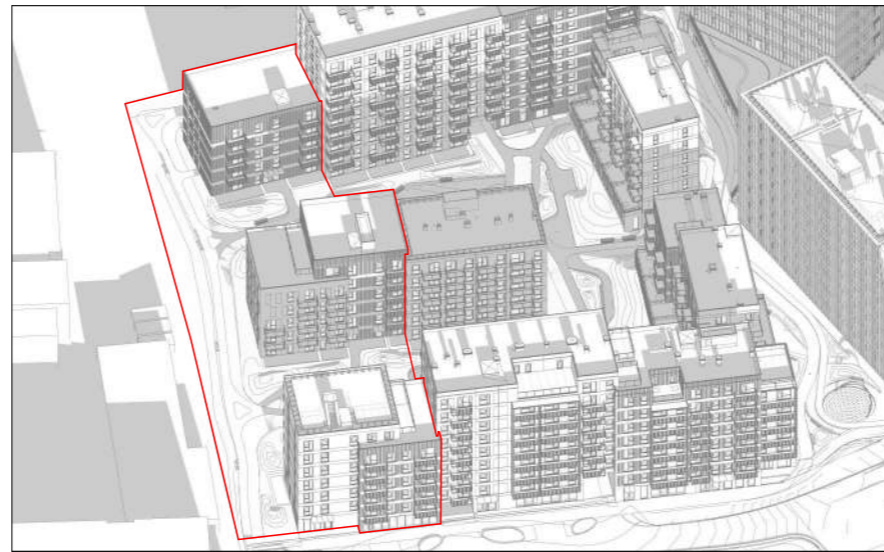

Kovo 22 d. 7:30 val.

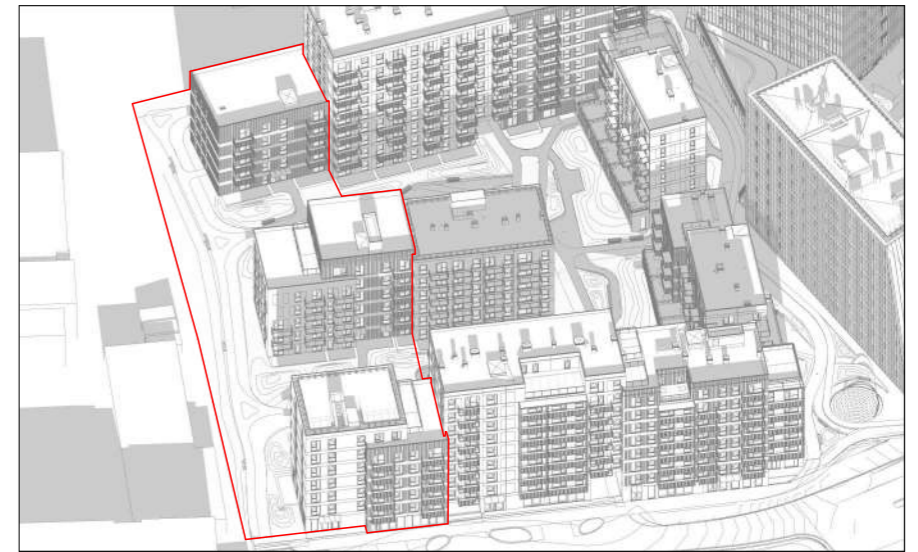

Kovo 22 d. 8:00 val.

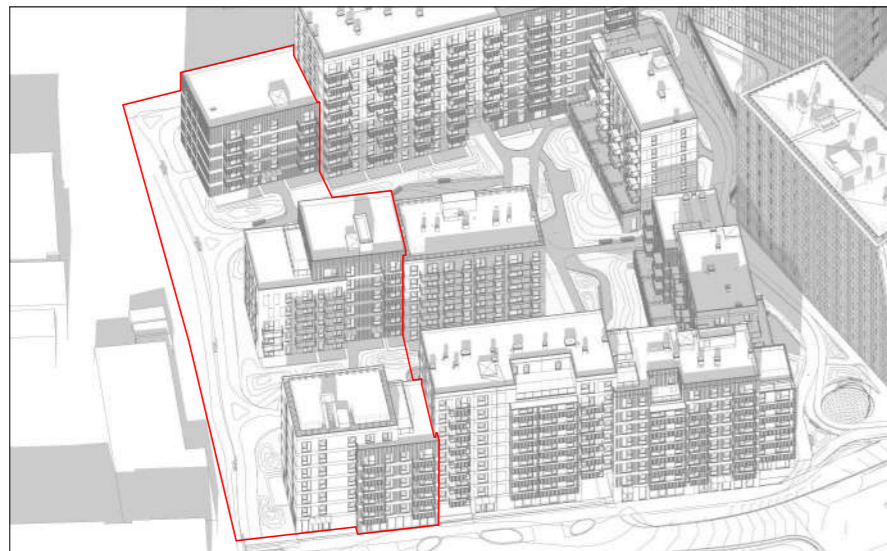

Kovo 22 d. 8:30 val.

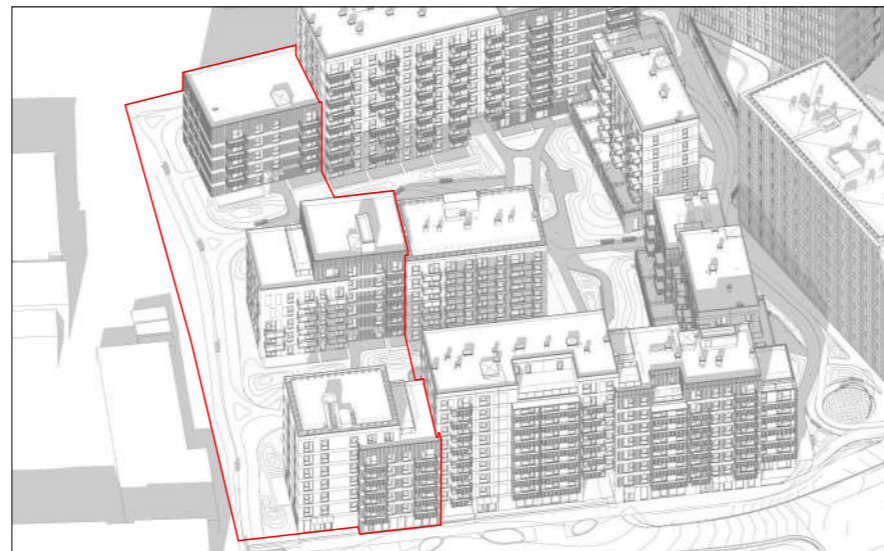

Kovo 22 d. 9:00 val.

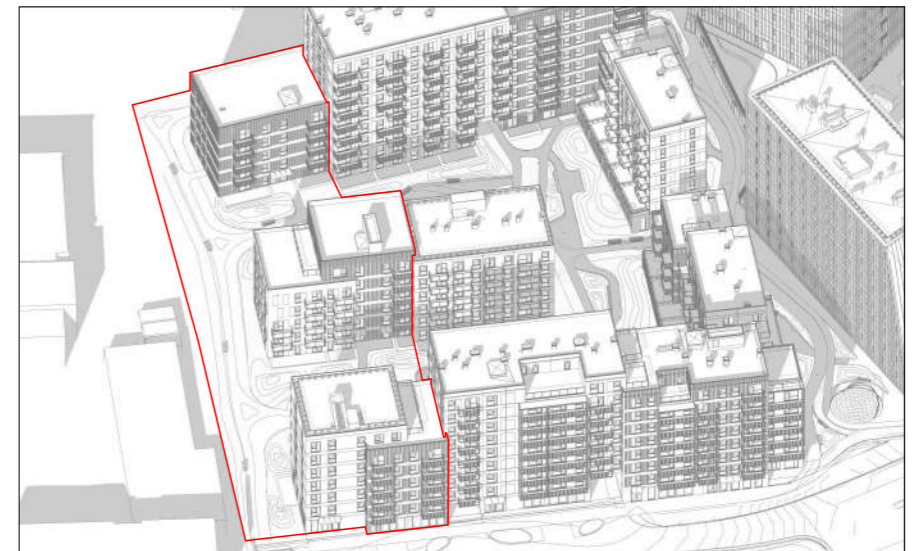

Kovo 22 d. 9:30 val.

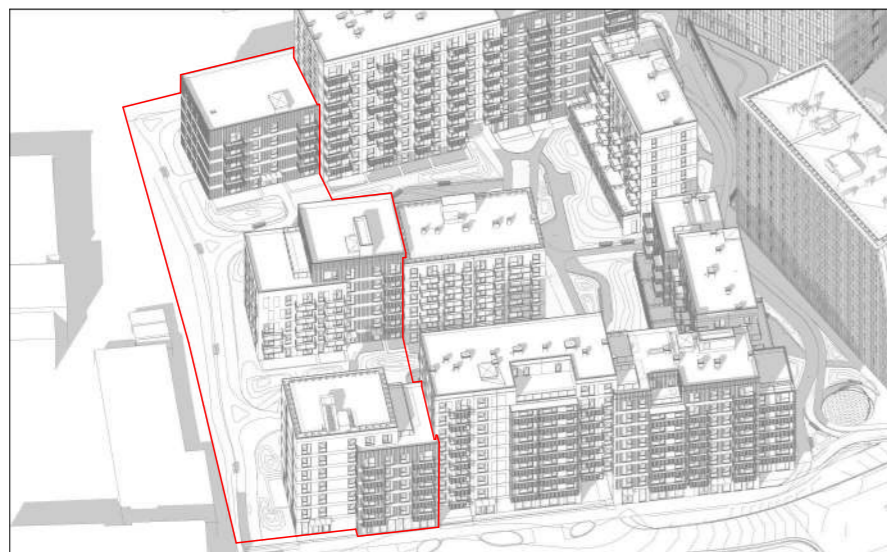

Kovo 22 d. 10:00 val.

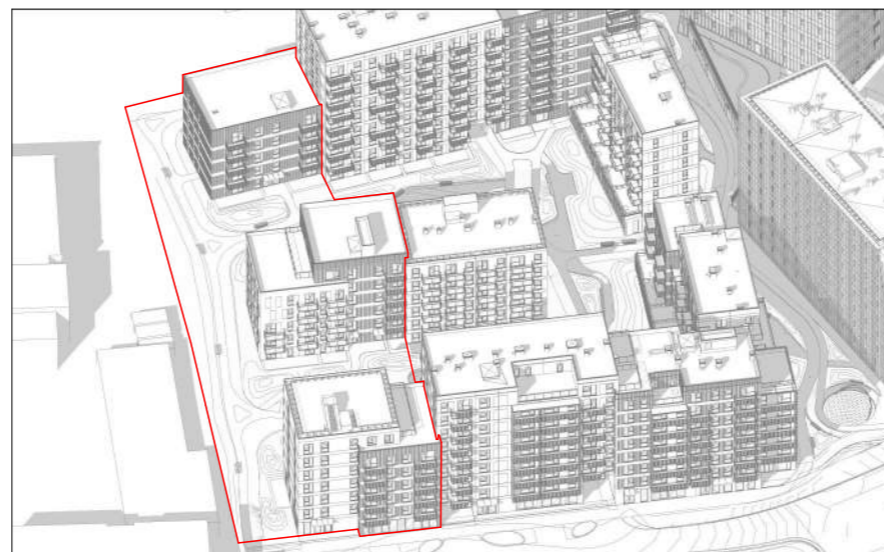

Kovo 22 d. 10:30 val.

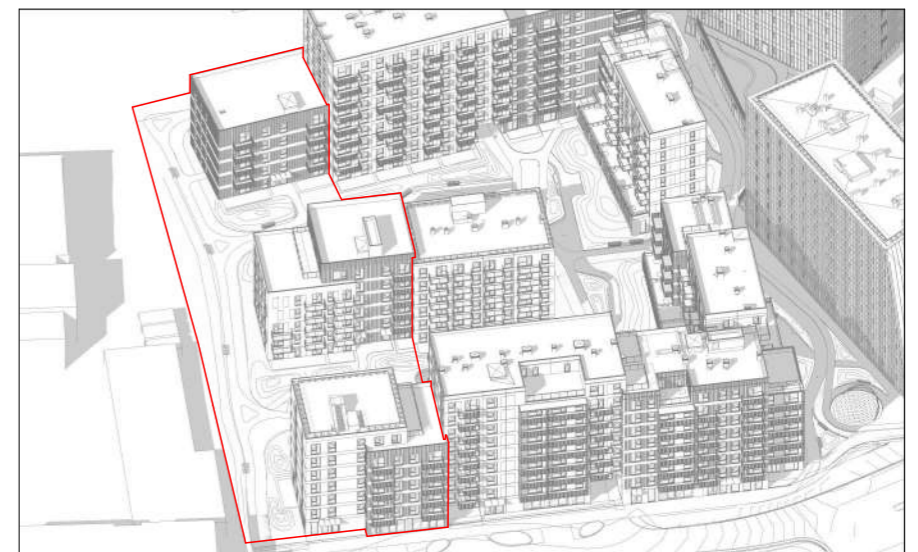

Kovo 22 d. 11:00 val.

Išvados: Insoliacija naujai projektuojamuose namuose yra užtikrinama.

Skaičiavimai atlikti pagal: STR 2.02.01:2004 "Gyvenamieji pastatai" 213 punktą: *Kiekviename 1–3 kambarių bute turi būti bent vienas, 4 ir daugiau kambarių bute – bent 2 gyvenamieji kambariai, kuriuose bendras insoliacijos laikas lygiadieniais (03. 22 ir 09. 22) – ne trumpesnis kaip 2 valandos. Miestų senamiesčių teritorijose, tankiai užstatytuose miestų centruose ir kitose miestų dalyse, kur yra istoriškai susiklostęs perimetris užstatymas, bendras insoliacijos laikas turi būti ne trumpesnis kaip 1,5 valandos.*

DOKUMENTO ŽYMUO	LAPAS	LAPŲ	LAIDA
Z21-12-22-MDC-PP-SA_INSO	1	6	0

INSOLIACIJOS SCHEMAS - Rytai

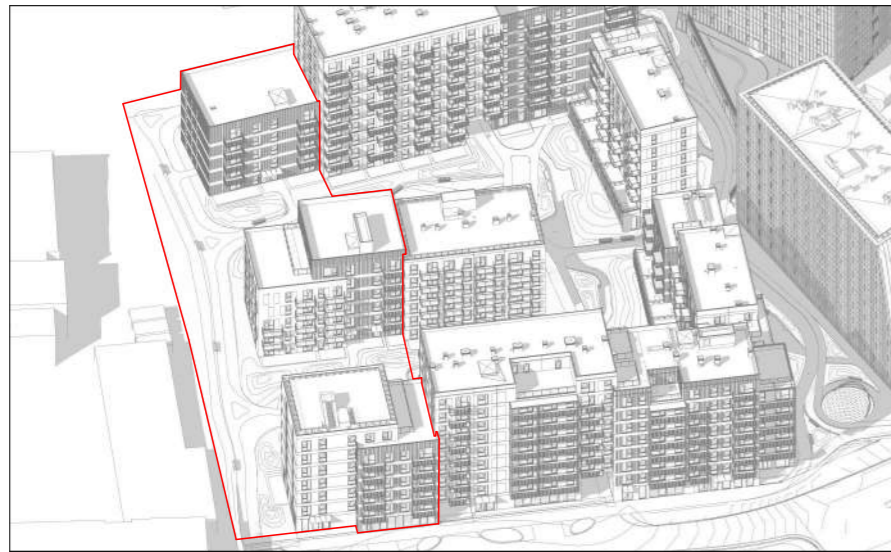

Kovo 22 d. 11:30 val.

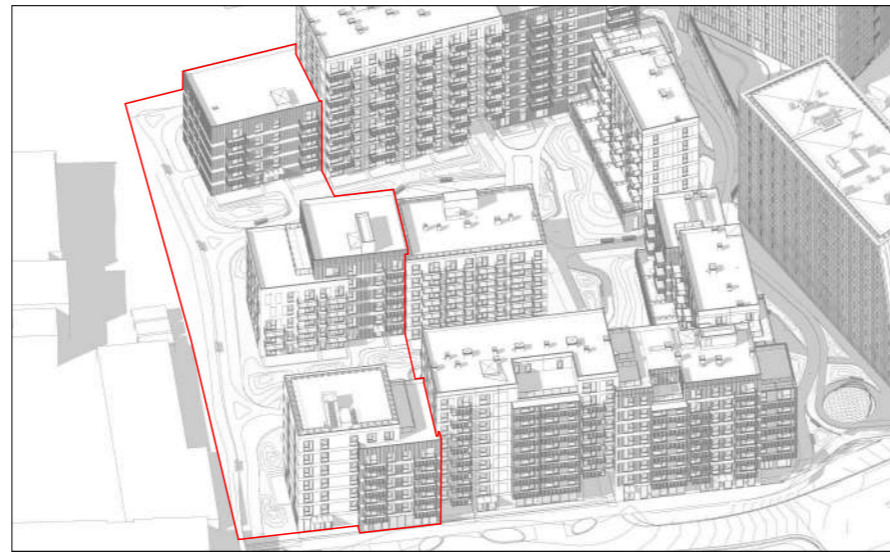

Kovo 22 d. 12:00 val.

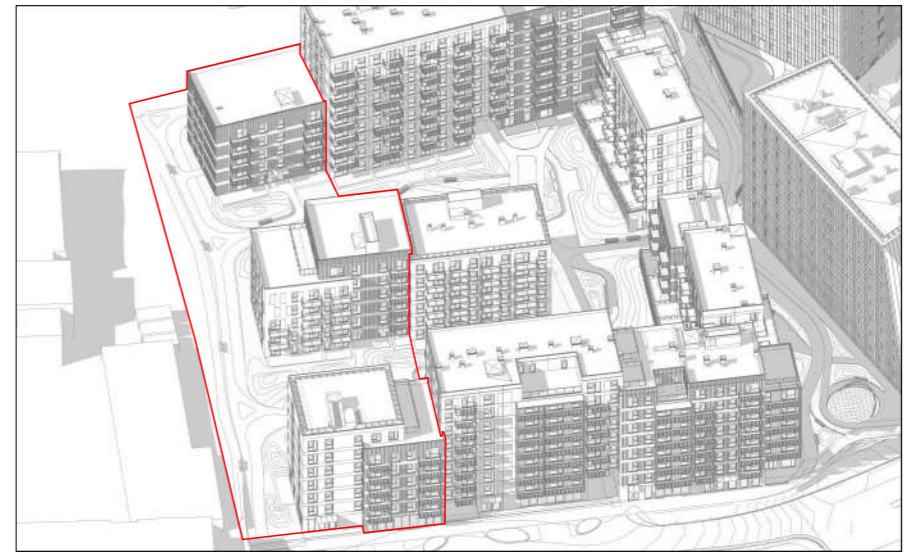

Kovo 22 d. 12:30 val.

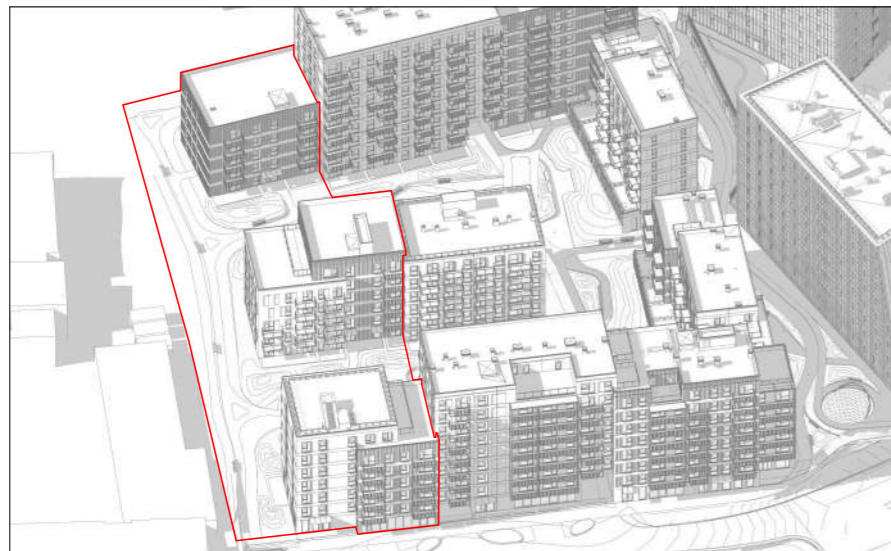

Kovo 22 d. 13:00 val.

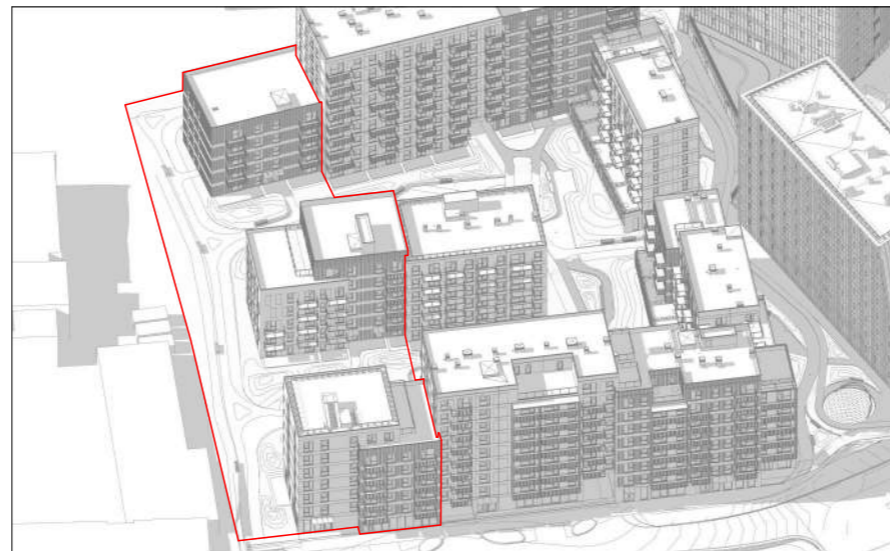

Kovo 22 d. 13:30 val.



Kovo 22 d. 14:00 val.

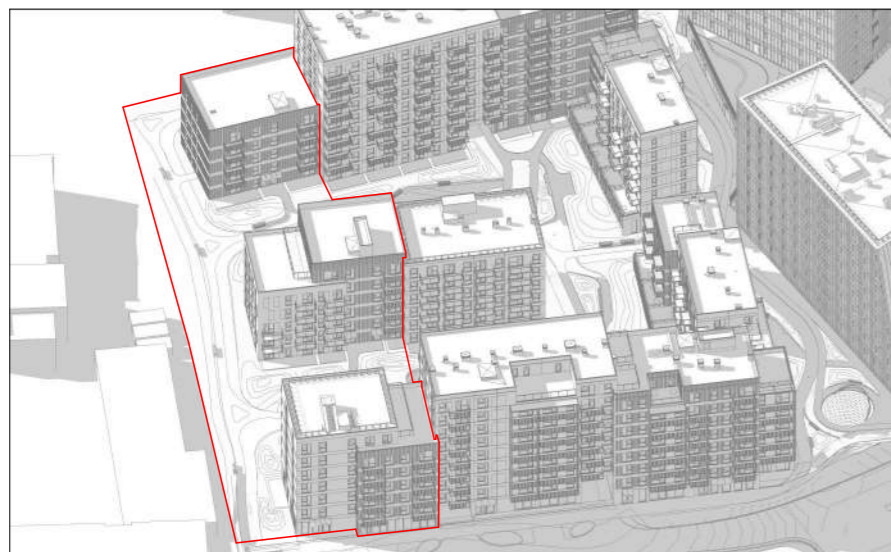

Kovo 22 d. 14:30 val.

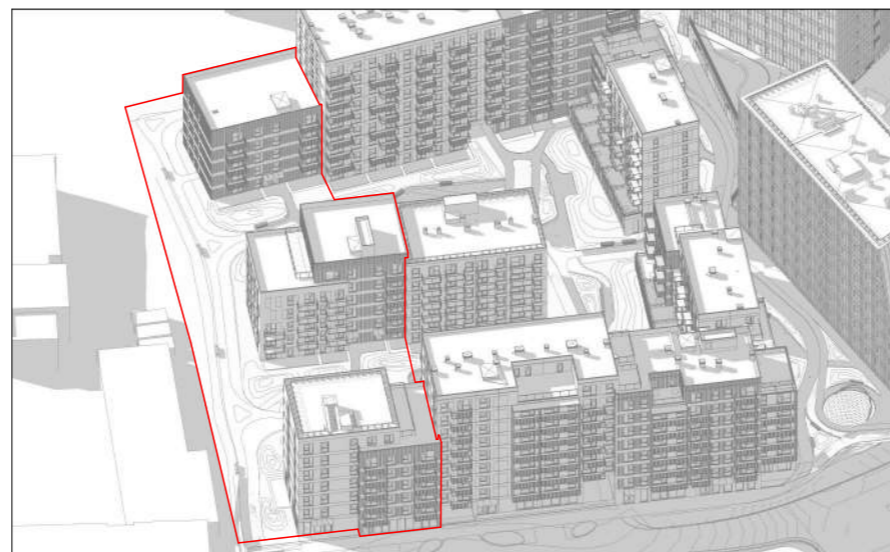

Kovo 22 d. 15:00 val.



Kovo 22 d. 15:30 val.

Išvados: Insoliacija naujai projektuojamuose namuose yra užtikrinama.

Skaičiavimai atlikti pagal: STR 2.02.01:2004 "Gyvenamieji pastatai" 213 punktą: *Kiekviename 1–3 kambarių bute turi būti bent vienas, 4 ir daugiau kambarių bute – bent 2 gyvenamieji kambariai, kuriuose bendras insoliacijos laikas lygiadieniais (03. 22 ir 09. 22) – ne trumpesnis kaip 2 valandos. Miestų senamiesčių teritorijose, tankiai užstatytuose miestų centruose ir kitose miestų dalyse, kur yra istoriškai susiklostęs perimetris užstatymas, bendras insoliacijos laikas turi būti ne trumpesnis kaip 1,5 valandos.*

DOKUMENTO ŽYMUO	LAPAS	LAPŲ	LAIDA
Z21-12-22-MDC-PP-SA_INSO	2	6	0

INSOLIACIJOS SCHEMAS - Rytai



Kovo 22 d. 16:00 val.

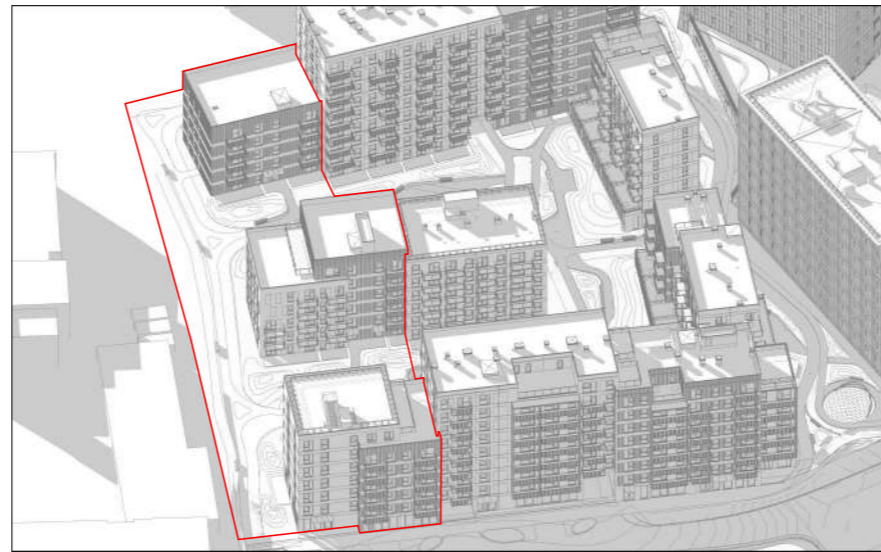

Kovo 22 d. 16:30 val.



Kovo 22 d. 17:00 val.



Kovo 22 d. 17:30 val.

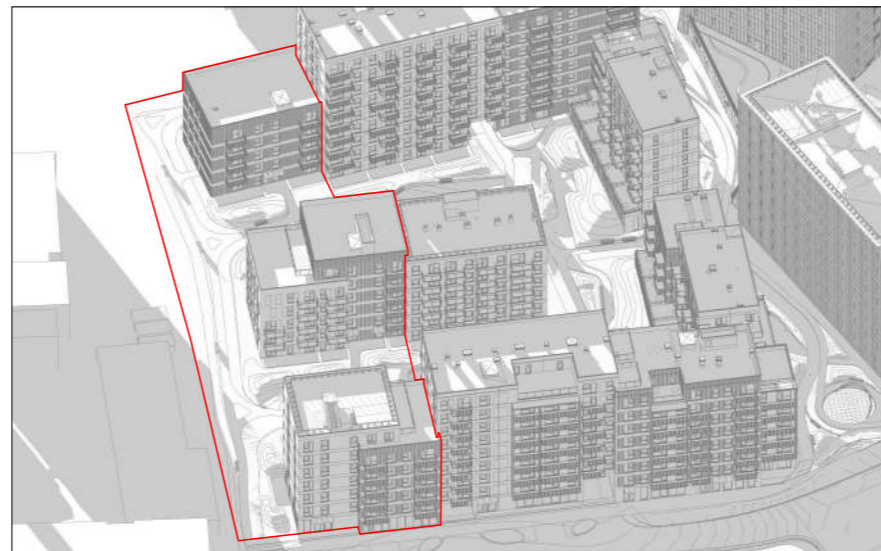

Kovo 22 d. 18:00 val.

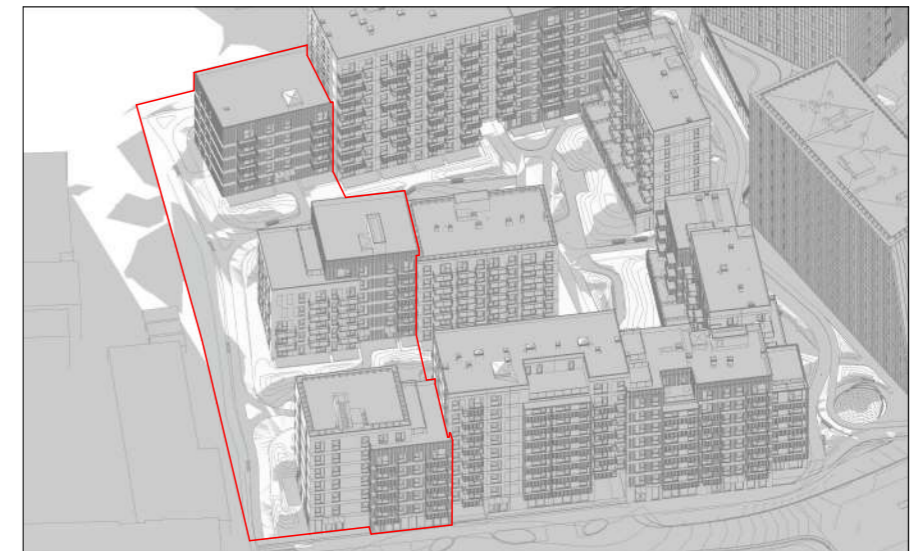

Kovo 22 d. 18:30 val.



Kovo 22 d. 19:00 val.

Išvados: Insoliacija naujai projektuojamuose namuose yra užtikrinama.

Skaičiavimai atlikti pagal: STR 2.02.01:2004 "Gyvenamieji pastatai" 213 punktą: *Kiekviename 1–3 kambarių bute turi būti bent vienas, 4 ir daugiau kambarių bute – bent 2 gyvenamieji kambariai, kuriuose bendras insoliacijos laikas lygiadieniais (03. 22 ir 09. 22) – ne trumpesnis kaip 2 valandos. Miestų senamiesčių teritorijose, tankiai užstatytuose miestų centruose ir kitose miestų dalyse, kur yra istoriškai susiklostęs perimetris užstatymas, bendras insoliacijos laikas turi būti ne trumpesnis kaip 1,5 valandos.*

DOKUMENTO ŽYMUO	LAPAS	LAPŲ	LAIDA
Z21-12-22-MDC-PP-SA_INSO	3	6	0

INSOLIACIJOS SCHEMAS - Vakarai

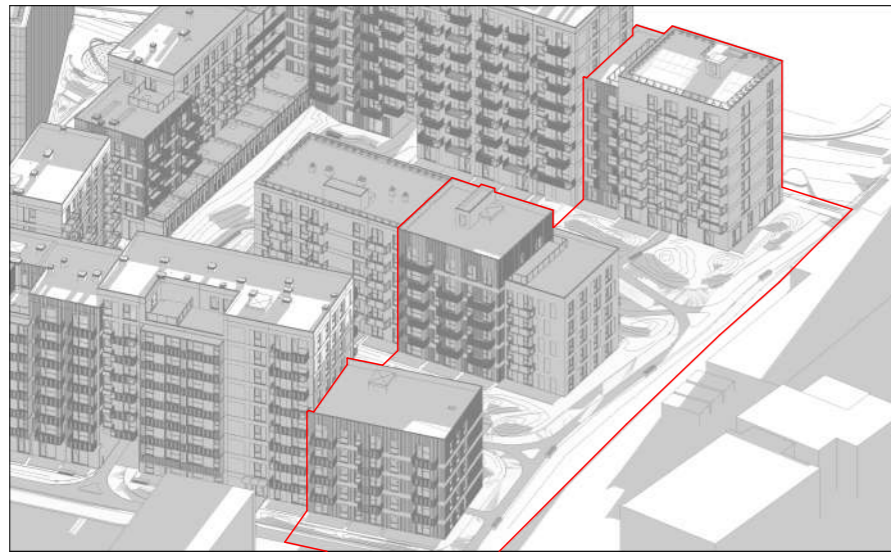

Kovo 22 d. 7:00 val.

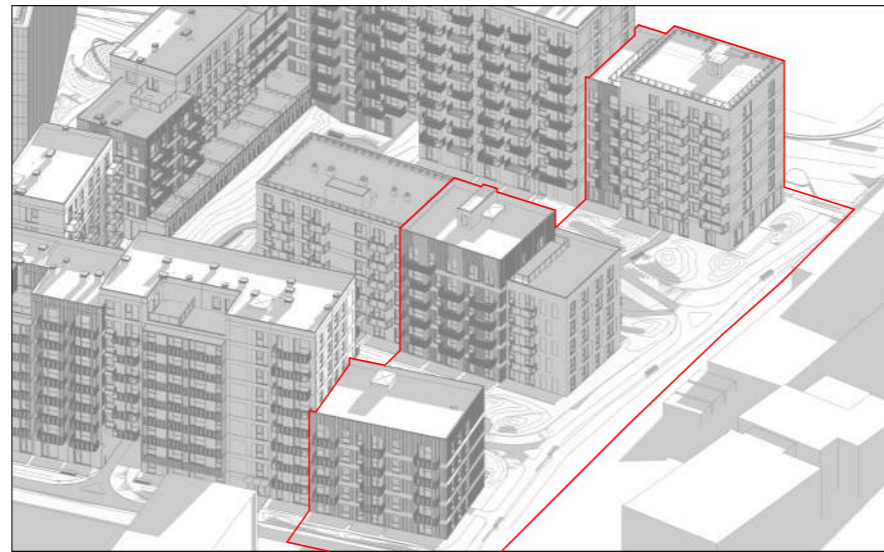

Kovo 22 d. 7:30 val.

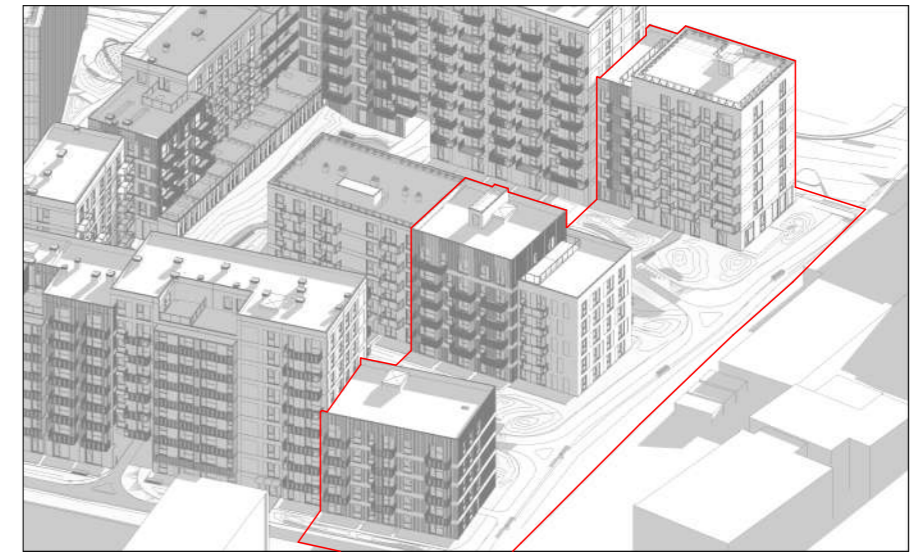

Kovo 22 d. 8:00 val.

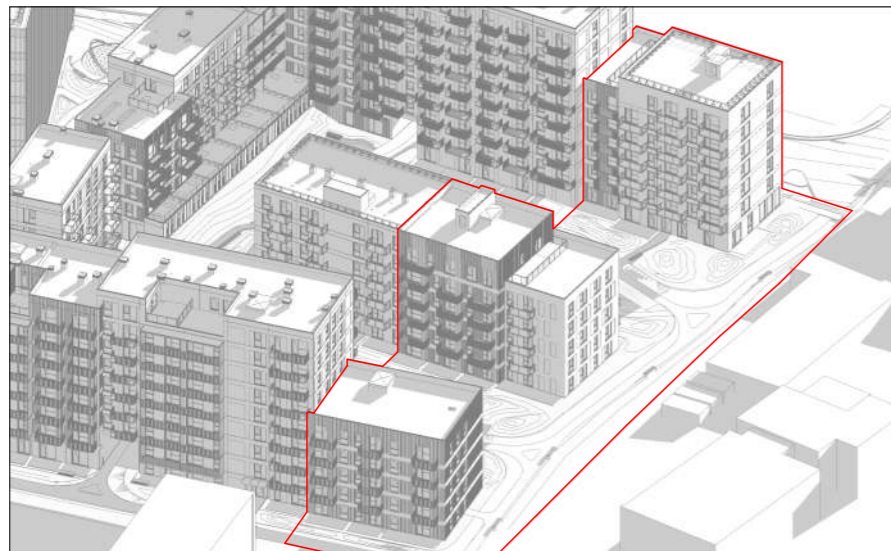

Kovo 22 d. 8:30 val.

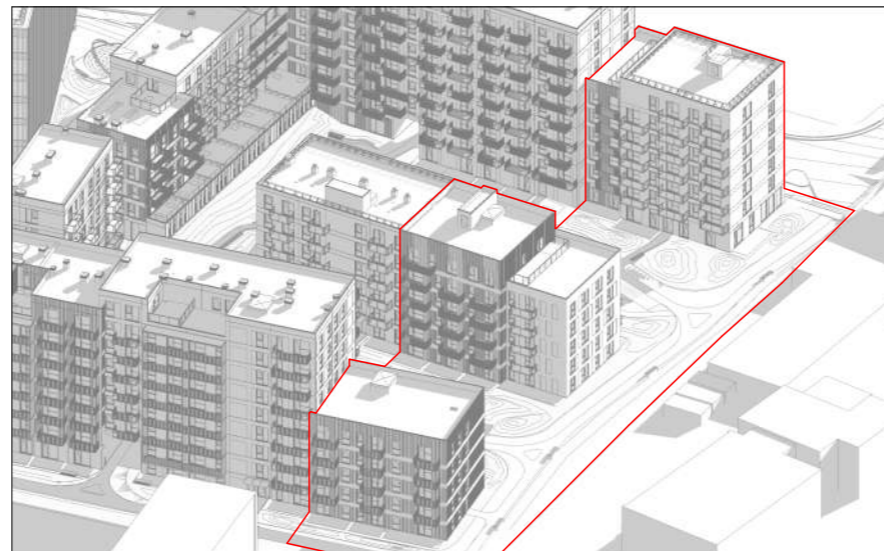

Kovo 22 d. 9:00 val.

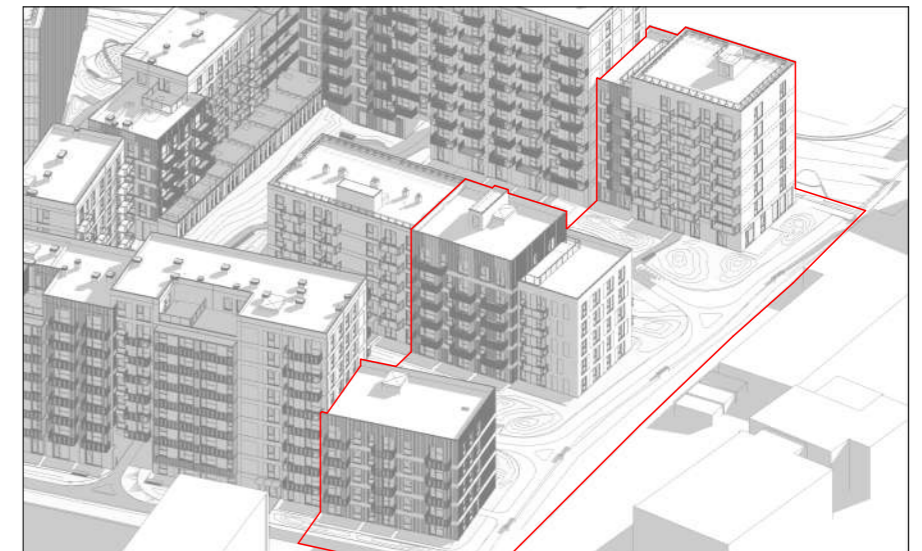

Kovo 22 d. 9:30 val.

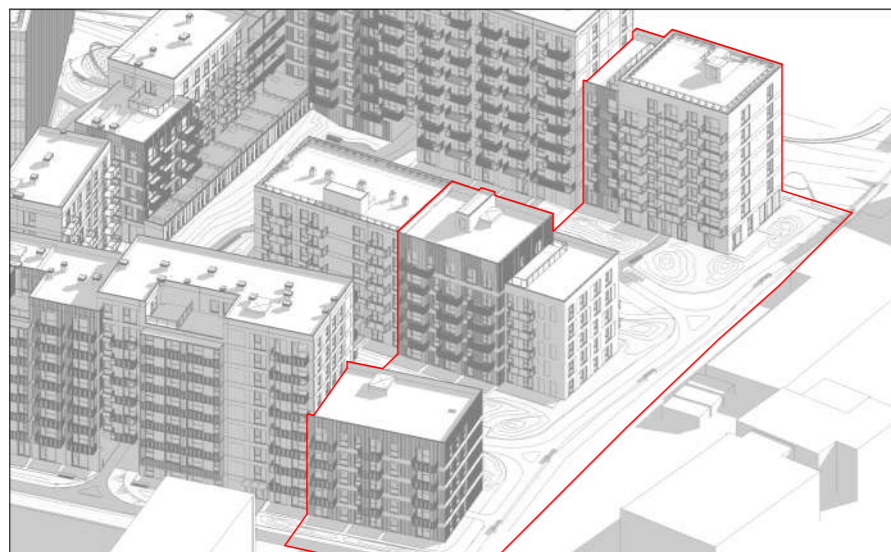

Kovo 22 d. 10:00 val.

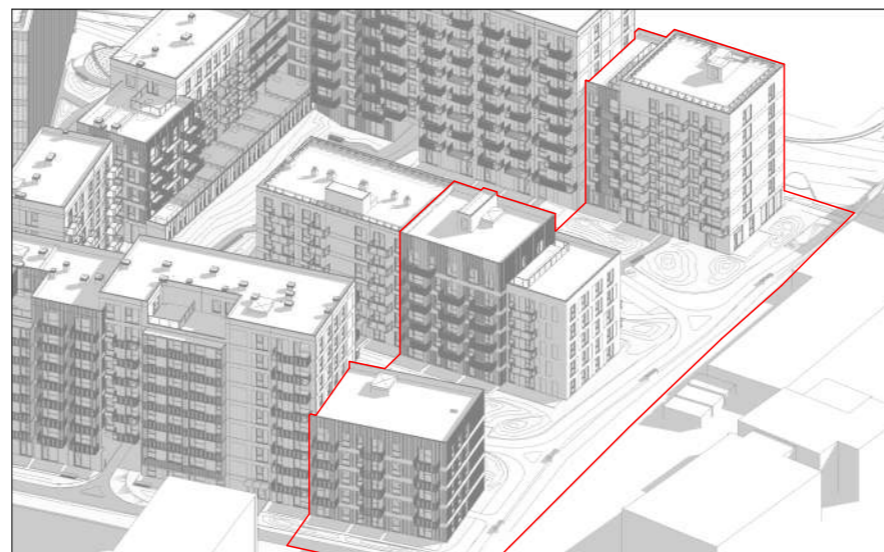

Kovo 22 d. 10:30 val.

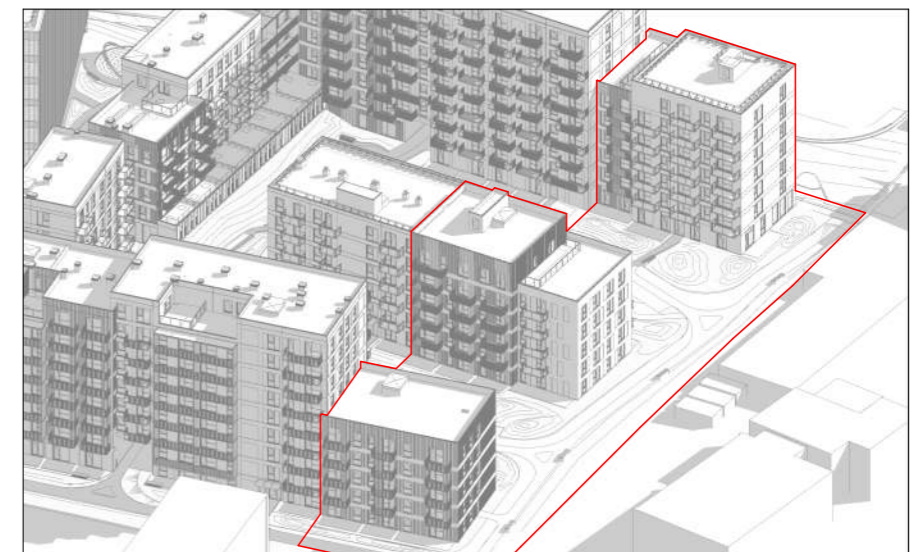

Kovo 22 d. 11:00 val.

Išvados: Insoliacija naujai projektuojamuose namuose yra užtikrinama.

Skaičiavimai atlikti pagal: STR 2.02.01:2004 "Gyvenamieji pastatai" 213 punktą: *Kiekviename 1–3 kambarių bute turi būti bent vienas, 4 ir daugiau kambarių bute – bent 2 gyvenamieji kambariai, kuriuose bendras insoliacijos laikas lygiadieniais (03. 22 ir 09. 22) – ne trumpesnis kaip 2 valandos. Miestų senamiesčių teritorijose, tankiai užstatytuose miestų centruose ir kitose miestų dalyse, kur yra istoriškai susiklostęs perimetris užstatymas, bendras insoliacijos laikas turi būti ne trumpesnis kaip 1,5 valandos.*

DOKUMENTO ŽYMUO	LAPAS	LAPŲ	LAIDA
Z21-12-22-MDC-PP-SA_INSO	4	6	0

INSOLIACIJOS SCHEMAS - Vakarai

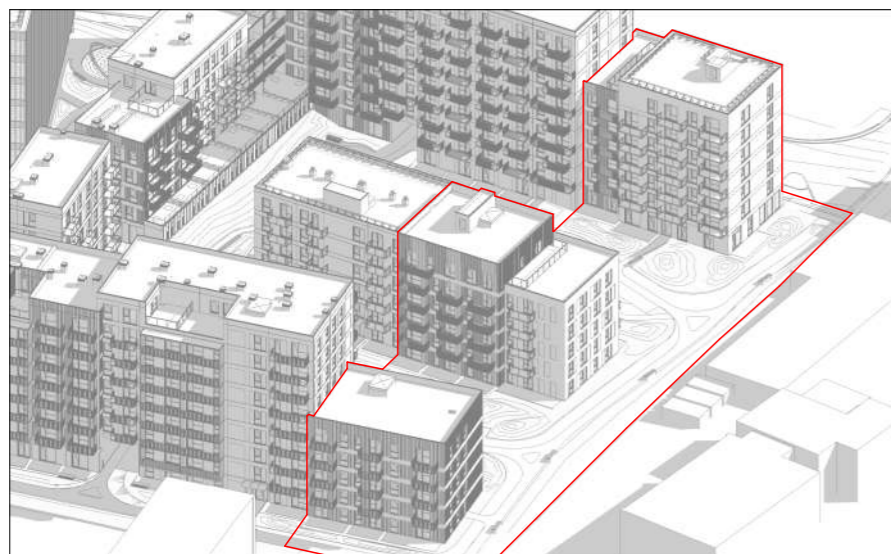

Kovo 22 d. 11:30 val.

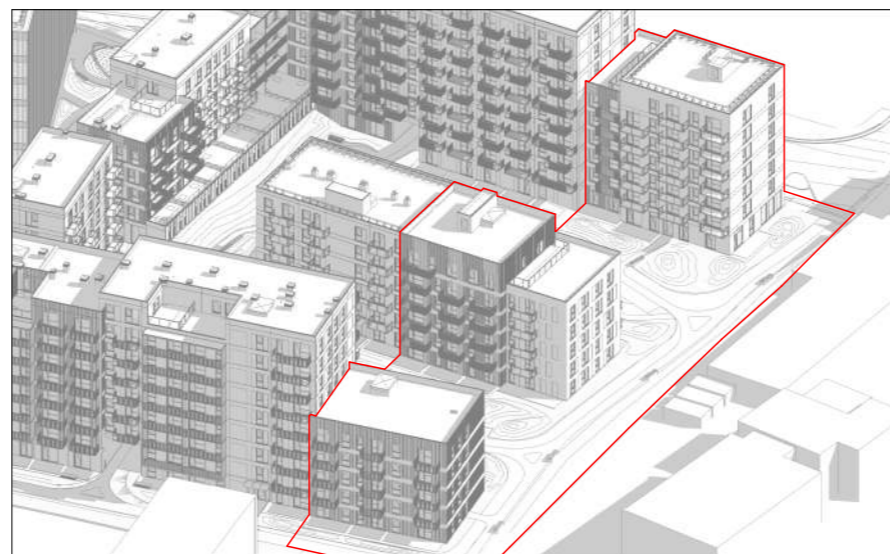

Kovo 22 d. 12:00 val.

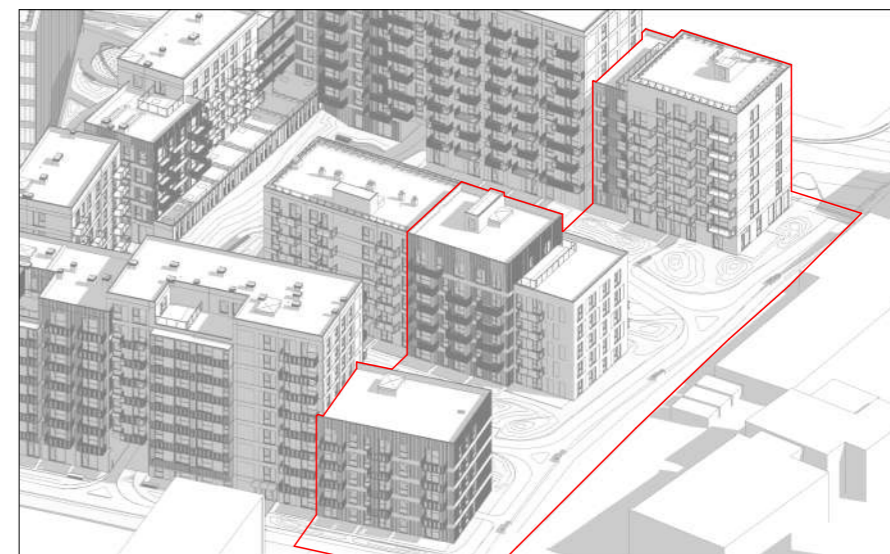

Kovo 22 d. 12:30 val.

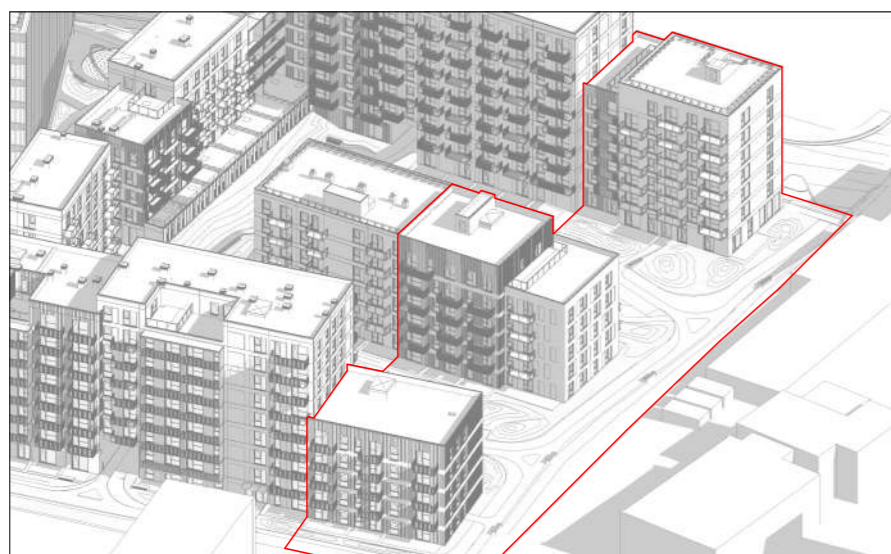

Kovo 22 d. 13:00 val.

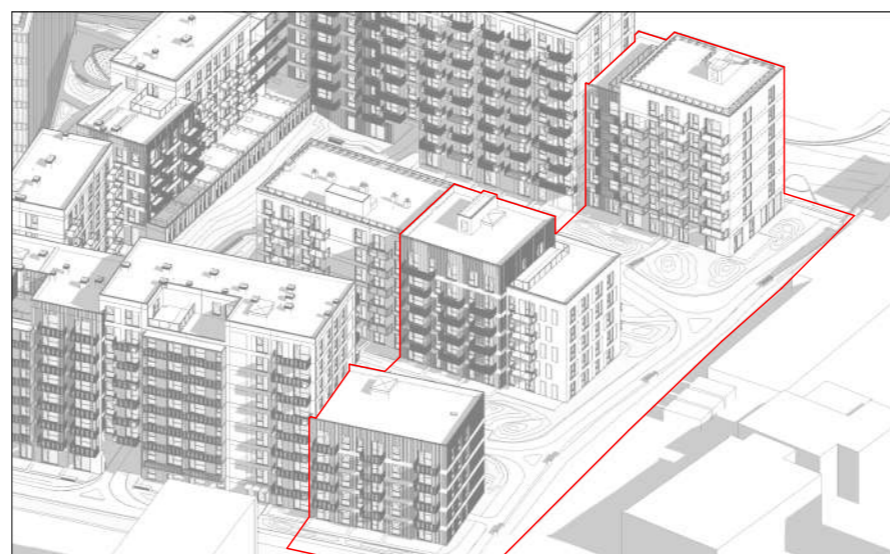

Kovo 22 d. 13:30 val.

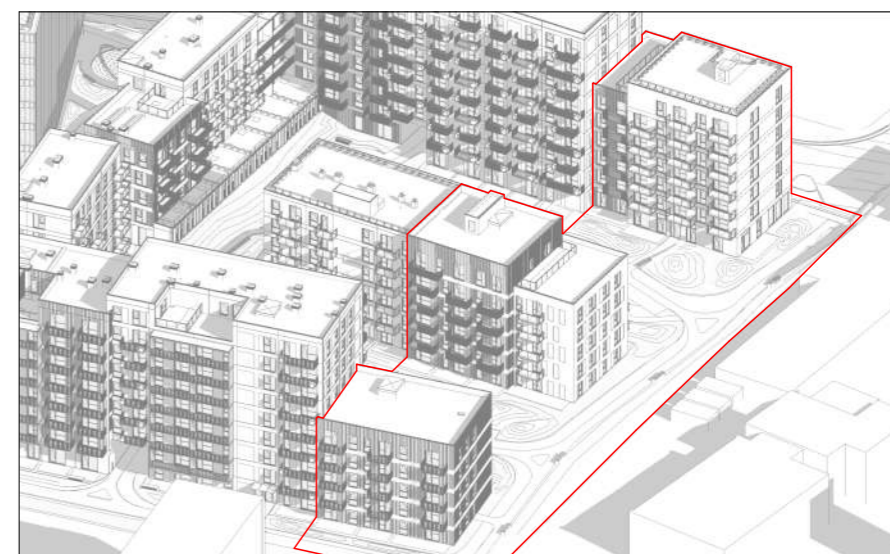

Kovo 22 d. 14:00 val.

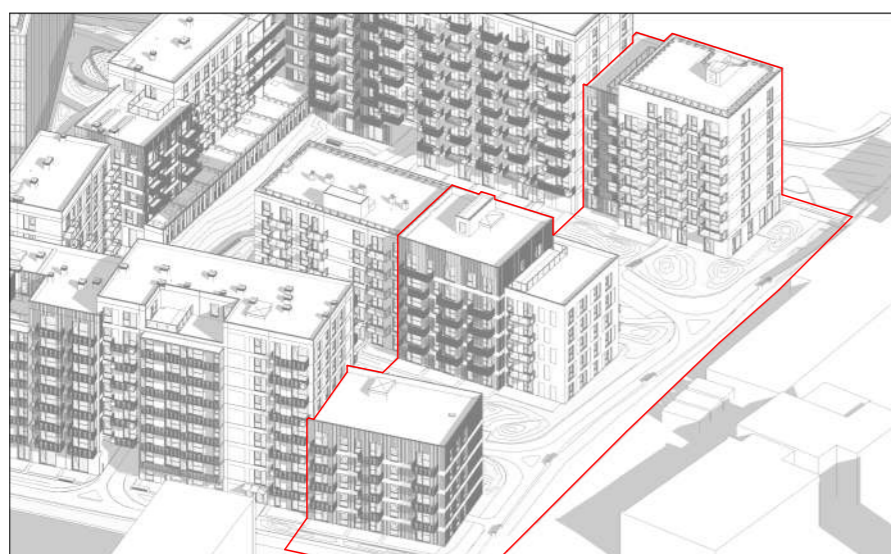

Kovo 22 d. 14:30 val.

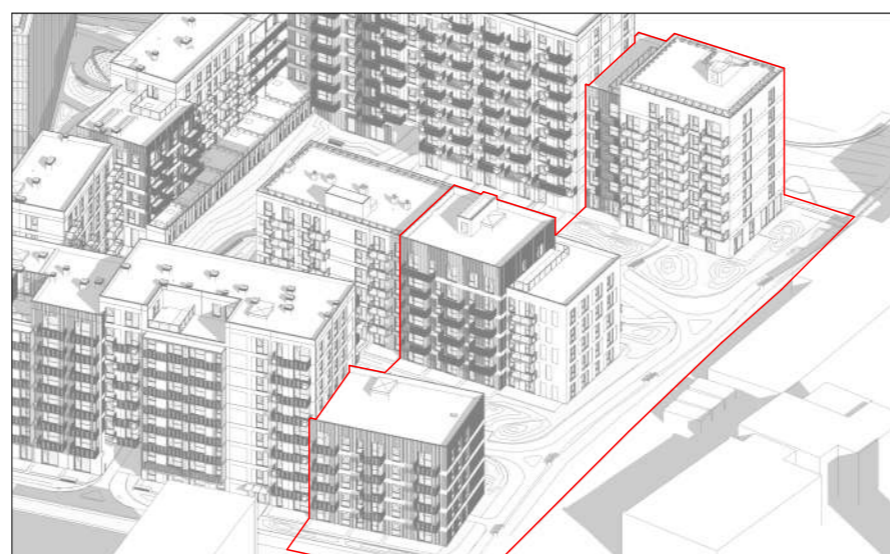

Kovo 22 d. 15:00 val.

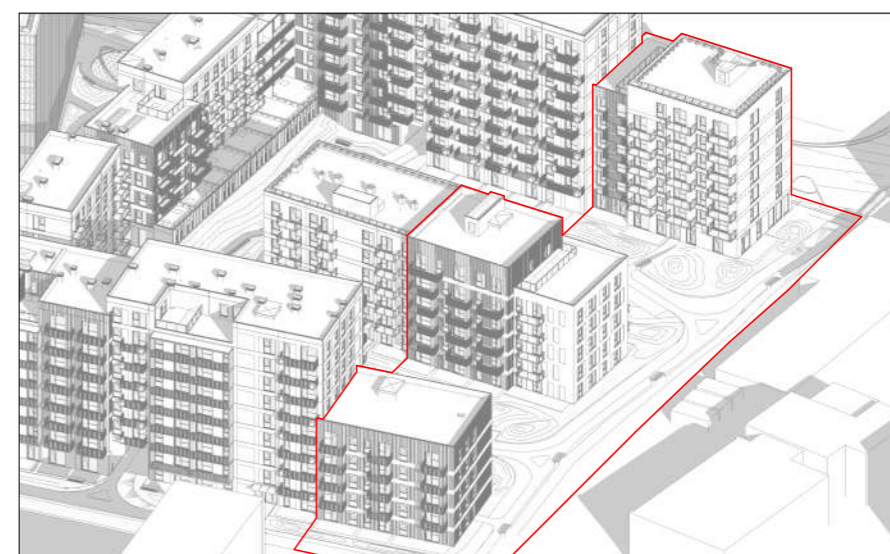

Kovo 22 d. 15:30 val.

Išvados: Insoliacija naujai projektuojamuose namuose yra užtikrinama.

Skaičiavimai atlikti pagal: STR 2.02.01:2004 "Gyvenamieji pastatai" 213 punktą: *Kiekviename 1–3 kambarių bute turi būti bent vienas, 4 ir daugiau kambarių bute – bent 2 gyvenamieji kambariai, kuriuose bendras insoliacijos laikas lygiadieniais (03. 22 ir 09. 22) – ne trumpesnis kaip 2 valandos. Miestų senamiesčių teritorijose, tankiai užstatytuose miestų centruose ir kitose miestų dalyse, kur yra istoriškai susiklostęs perimetris užstatymas, bendras insoliacijos laikas turi būti ne trumpesnis kaip 1,5 valandos.*

DOKUMENTO ŽYMUO	LAPAS	LAPŲ	LAIDA
Z21-12-22-MDC-PP-SA_INSO	5	6	0

INSOLIACIJOS SCHEMAS - Vakarai

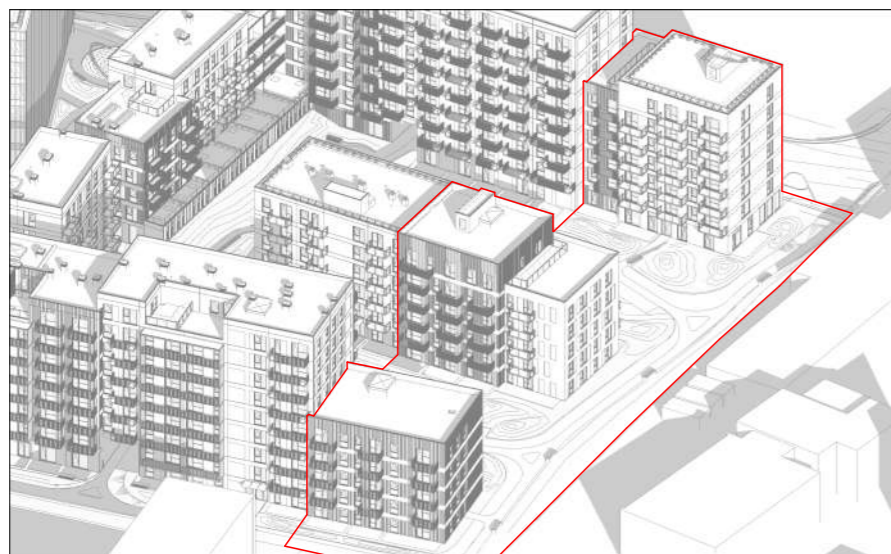

Kovo 22 d. 16:00 val.

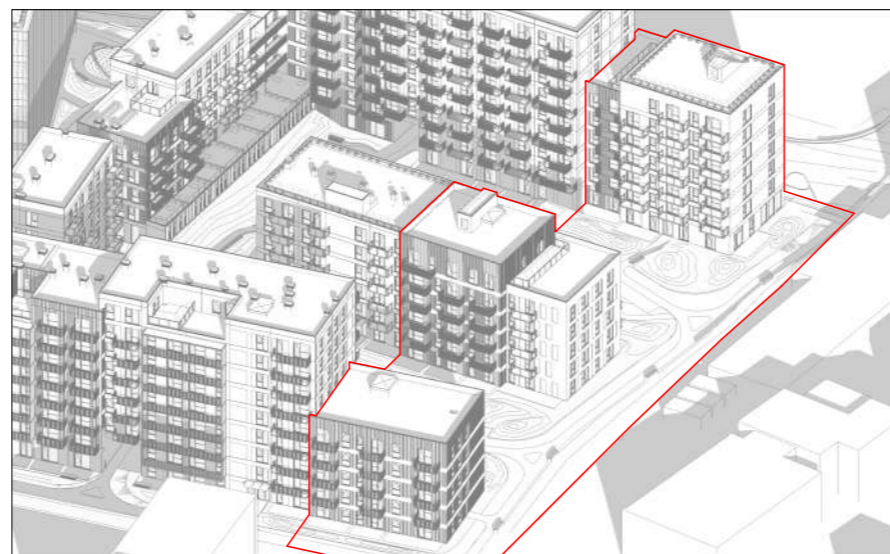

Kovo 22 d. 16:30 val.

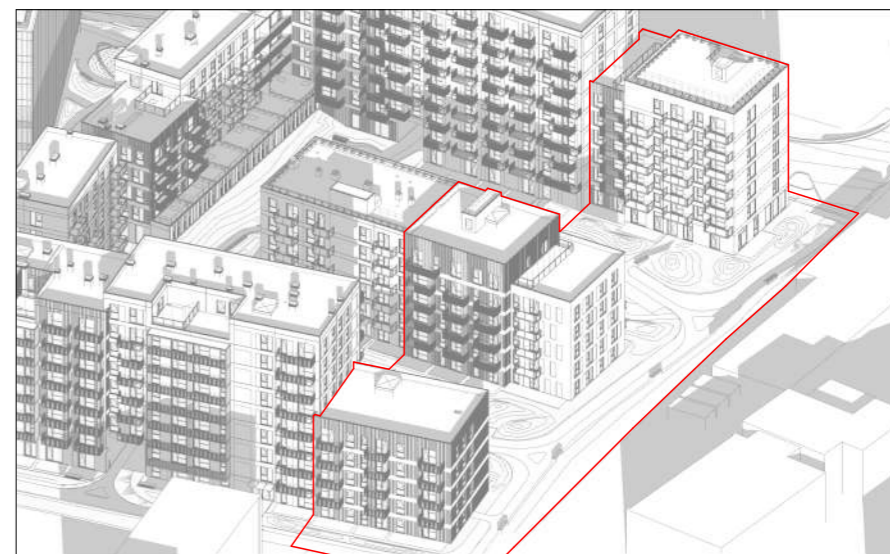

Kovo 22 d. 17:00 val.

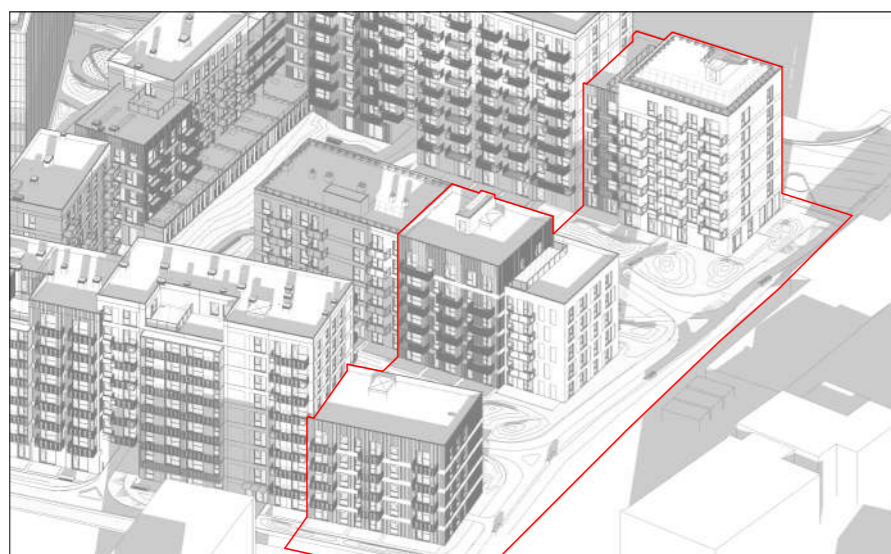

Kovo 22 d. 17:30 val.

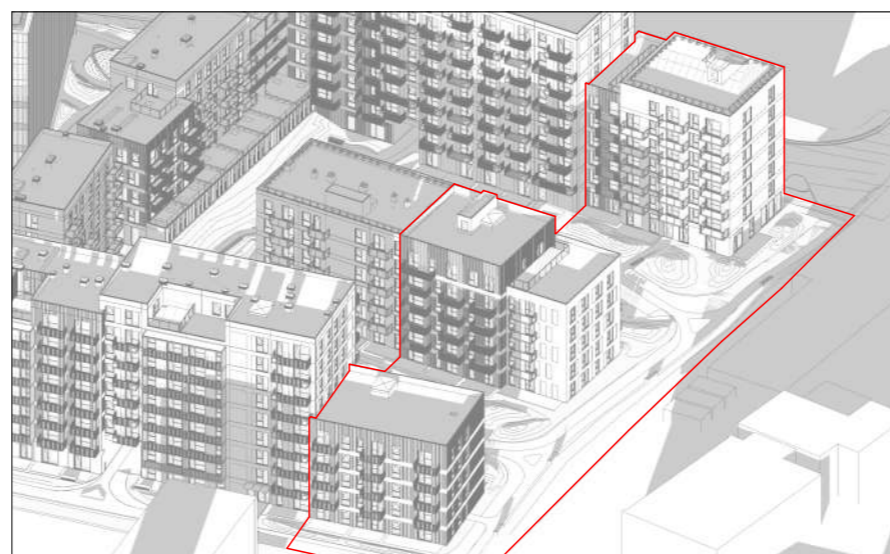

Kovo 22 d. 18:00 val.

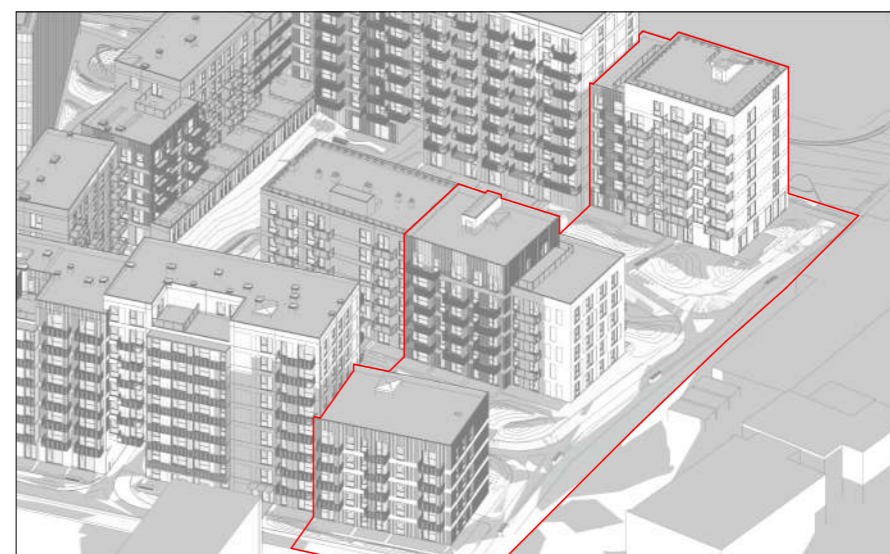

Kovo 22 d. 18:30 val.

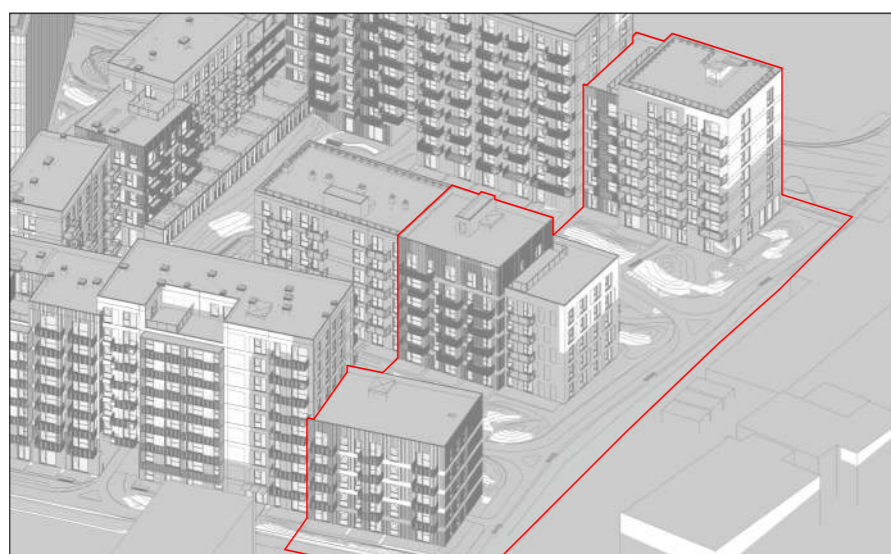

Kovo 22 d. 19:00 val.

Išvados: Insoliacija naujai projektuojamuose namuose yra užtikrinama.

Skaičiavimai atlikti pagal: STR 2.02.01:2004 "Gyvenamieji pastatai" 213 punktą: *Kiekviename 1–3 kambarių bute turi būti bent vienas, 4 ir daugiau kambarių bute – bent 2 gyvenamieji kambariai, kuriuose bendras insoliacijos laikas lygiadieniais (03. 22 ir 09. 22) – ne trumpesnis kaip 2 valandos. Miestų senamiesčių teritorijose, tankiai užstatytuose miestų centruose ir kitose miestų dalyse, kur yra istoriškai susiklostęs perimetris užstatymas, bendras insoliacijos laikas turi būti ne trumpesnis kaip 1,5 valandos.*

DOKUMENTO ŽYMUO	LAPAS	LAPŲ	LAIDA
Z21-12-22-MDC-PP-SA_INSO	6	6	0



Viso kvartalo vizualizacija iš viršaus

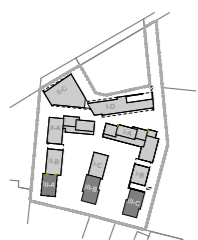

DOKUMENTO ŽYMUO	LAPAS	LAPŲ	LAIDA
Z21-12-22-MDC-DP-SA_VIZ01			0



Vizualizacija iš vakarinės pusės, nuo Kalvarijų gatvės

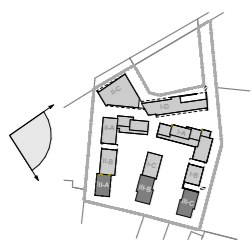

DOKUMENTO ŽYMUO	LAPAS	LAPŲ	LAIDA
Z21-12-22-MDC-DP-SA_VIZ02			0



Vizualizacija iš rytinės pusės, nuo Verkių gatvės

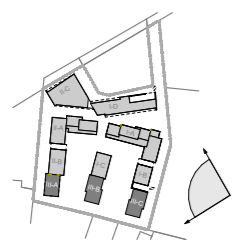

DOKUMENTO ŽYMUO	LAPAS	LAPŲ	LAIDA
Z21-12-22-MDC-PP-SA_VIZ03			0



Vizualizacija iš vidinio kiemo

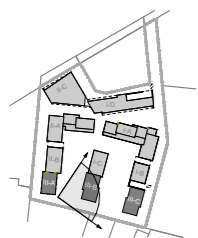

DOKUMENTO ŽYMUO	LAPAS	LAPŲ	LAIDA
Z21-12-22-MDC-PP-SA_VIZ04			0



Vizualizacija nuo suprojektuoto privažiavimo kelio

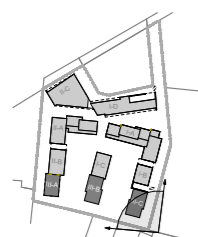

DOKUMENTO ŽYMUO	LAPAS	LAPŲ	LAIDA
Z21-12-22-MDC-PP-SA_VIZ05			0