



UŽSAKOVAS IR STATYTOJAS:

UAB "Teikonta"  
Įm. k. 302516997  
Adresas: Konstitucijos pr. 7, LT-09308, Vilnius

UAB "Promola"  
Įm. k. 304029536  
Adresas: Konstitucijos pr. 7, LT-09308, Vilnius

PROJEKTO PAVADINIMAS:

ADMINISTRACINĖS PASKIRTIES PASTATAS,  
RINKTINĖS G. 3, VILNIUS  
STATYBOS PROJEKTAS

TERITORIJA:

Vilniaus senamiesčio (unik. kodas 16073) vizualinės  
apsaugos pozonis

STATINIO KATEGORIJA:

YPATINGAS

DARBŲ RŪŠIS:

NAUJA STATYBA

BYLA:

SP-217-0115-18-PP

UAB "Senamiesčio projektai"  
Direktorius:

Edgar Mendelevič

"SquareOne"  
Direktorius:

Konstantinos (Kostas) Pouloupoulos

"NOR3D"  
Direktorius:

Mantas Vilkelis

Statinio projekto vadovas:  
At. Nr. A1132; KPD 3880

Ramūnas Buitkus



SQUAREONE +

NOR3D

**VYKDOMASIS PROJEKTUOTOJAS**

UAB "SENAMIESČIO PROJEKTAI"  
ĮM. KODAS: 302764487  
KONSTITUCIJOS PR. 12-304  
VILNIUS LT-09308  
TEL.: 8 686 21836  
INFO@SENAMIESCIO.LT

**VYKDOMASIS PROJEKTUOTOJAS**

IVS "SQUAREONE"  
ĮM. KODAS: DK37165565  
KIRSTEN WALTHERS VEJ 9,  
DANIJA 2500  
TEL. +45 53466842  
STUDIO@SQ-1.DK

**ARCHITEKTAS**

PMV "NOR3D"  
ĮM. KODAS: DK38476963  
TEGLHOLMENS ØSTKAJ 57,  
DANIJA 2450  
TEL. +4553652833  
INFO@NOR3D.COM

# AIŠKINAMASIS RAŠTAS

## I. IŽANGA

<b>Užsakovas:</b>	UAB „Teikonta“ Įm. k. 302516997 Adresas: Konstitucijos pr. 7, LT-09308 Vilnius
<b>Statytojas:</b>	UAB „Promola“ Įm. k. 304029536 Adresas: Konstitucijos pr. 7, LT-09308 Vilnius
<b>Projekto pavadinimas:</b>	ADMINISTRACINĖS PASKIRTIES PASTATAS, RINKTINĖS G. 3, VILNIUS STATYBOS PROJEKTINIAI PASIŪLYMAI
<b>Teritorija:</b>	Vilniaus senamiesčio vizualinės apsaugos pozonis
<b>Statinio kategorija:</b>	Ypatingas
<b>Stadija:</b>	Projektiniai pasiūlymai (PP)
<b>Projekto kodas</b>	SP-217-0115-17-PP

## II. PROJEKTO RENGIMO DOKUMENTAI

*Išeities duomenys, specialiųjų tyrinėjimų ataskaitos, projektinių pasiūlymų rengimo dokumentai:*

- Nuosavybės dokumentai;

*Rengiant projektinius pasiūlymus vadovautasi šiais normatyviniais dokumentais:*

### ĮSTATYMAI:

- Lietuvos Respublikos statybos įstatymą (Žin., 1996, Nr. 32-788; 2001, Nr. 101-3597);
- Lietuvos Respublikos nekilnojamojo kultūros vertybių apsaugos įstatymas (2004 m. rugsėjo 28 d. Nr. IX-2452);
- Lietuvos Respublikos civilinis kodeksas (Žin., 2000, Nr. 74-2262);
- Lietuvos Respublikos autorių teisių ir gretutinių teisių įstatymą (Žin., 1999, Nr. 50-1598; 2003, Nr. 28-1125);

### STATYBOS TECHNINIAI REGLAMENTAI IR TAISYKLĖS:

- STR 1.01.03:2017 „Statinių klasifikavimas“
- STR 1.01.08:2002 „Statinio statybos rūšys“
- STR 1.04.04:2017 „Statinio projektavimas, projekto ekspertizė“
- STR 1.05.01:2017 „Statybą leidžiantys dokumentai. statybos užbaigimas. statybos sustabdymas. savavališkos statybos padarinių šalinimas. Statybos pagal neteisėtai išduotą statybą leidžiantį dokumentą padarinių šalinimas:

### LIETUVOS STANDARTAI:

- Lietuvos standartas LST 1516:2015 „Statinio projektas. Bendrieji įforminimo reikalavimai“.

KVAL. PATV. DOK. NR.	 UAB „SENAMIESČIO PROJEKTAI“			STATINIO PROJEKTO PAVADINIMAS ADMINISTRACINĖS PASKIRTIES PASTATAS, RINKTINĖS G. 3, VILNIUS STATYBOS PROJEKTINIAI PASIŪLYMAI		
A1132; KPD 3880	SPV	R. Butkus	2018 03	STATINIO PAVADINIMAS Administracinis pavadinimas		
				DOKUMENTO PAVADINIMAS Aiškinamasis raštas		Laida 0
Kalba	UŽSAKOVAS UAB „Teikonta“ STATYTOJAS UAB „Promola“			DOKUMENTO ŽYMUO SP-217-0115-17-PP-AR		Lapas 1
LT						Lapų 5

### III. PROJEKTINIAI PASIŪLYMAI

#### BENDRIEJI DUOMENYS

Administracinės paskirties pastato Rinktinės g. 3, Vilniuje, statybos projektiniai pasiūlymai parengti remiantis užsakovo suformuluota projektavimo užduotimi ir šiuo metu galiojančiais reglamentais bei teisės aktais.

Teritorija, kurioje numatoma administracinio pastato statyba yra Vilniaus miesto centrinėje dalyje, dešiniame Neries krante, buvusioje „Žalgirio“ stadiono teritorijoje. Vakariniame ir šiauriniame dalyse ją riboja Rinktinės ir Šeimyniškių gatvės, o pietinėje – Vilniaus žydų Šnipiškių senųjų kapinių teritorija. Senųjų kapinių teritorija yra saugoma Kultūros paveldo departamento (unikalus objekto kodas 31812).

Vystomas kvartalas, kuriame projektuojamas administracinis pastatas ribojasi su Kultūros paveldo saugoma „Vilniaus senojo miesto vieta su priemiesčiais teritorija (kodas 25504)“, bet patenka į Vilniaus senamiesčio vizualinės apsaugos pozonį.

#### ISTORINIAI DUOMENYS, NATŪROS TYRIMAI, ESAMA PADĖTIS:

##### Istoriniai duomenys:

Administracinės paskirties pastato statybos numatomos buvusio „Žalgirio“ stadiono teritorijoje.

Teritorija ir jos gretimybės iš seno turtingos savo istorija. Iš senų žemėlapių matyti, kad vystomos teritorijos pakraščiuose XIX a. buvo miesto gynybiniai įtvirtinimai, kurie išliko ir antrojo pasaulinio karo metais. Istorinėje miesto topografinėje nuotraukoje matyti, kad sporto aikštyno kontūrai buvo ir antrojo pasaulinio karo metais

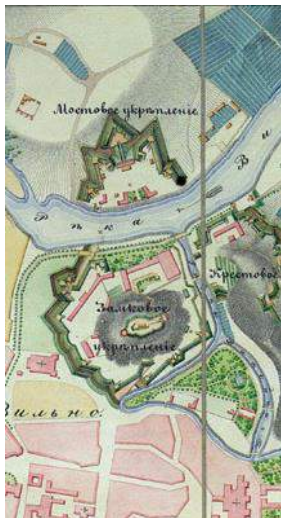

*pav. 1 XIX a. pirmos pusės istorinio žemėlapis ištrauka. Vystoma teritorija yra šiauriau gynybinių įtvirtinimų*



*pav. 2 II pasaulinio laikų nuotrauka. Numatomo pastato vieta yra šiauriau stadiono.*

„Žalgirio“ stadionas pradėtas statyti iš karto po II Pasaulinio karo vokiečių belaisvių. 1949 m.: 15 030 vietų stadionas yra baigiamas statyti. Jį statė vokiečių karo belaisviai. Stadiono architektas – Viktoras Anikinas. „Žalgirio“ stadione vykdavo ne tik futbolo rungtynės. Čia būdavo įrengiama ir lauko krepšinio aikštė, bokso ringas, yra vykusios kultūrizmo varžybos, kiti renginiai, koncertai, dainų šventės.

SP-217-0115-17-PP-AR	Lapas	Lapų	Laida
	2	5	0

2011 m. „Žalgirio“ stadionas uždarytas. Teritorija ir stadionas nebeatliko savo funkcijų ir tapo nebenaudojama ir apleista.

2015 m. Žalgirio stadioną ir jį supančias teritorijas (iš viso 8 ha) įsigijo nekilnojamo turto bendrovė „Hanner“.

2016 m. liepos 5 d. buvo pradėti stadiono griovimo darbai.

Verta paminėti, kad planuojamo pastato vieta yra šiaurinėje stadiono teritorijos dalyje ir ant buvusio stadiono pastato „neužlipa“, o yra planuojamas statyti šalia.

### **Esama padėtis:**

Šiuo metu visoje teritorijoje vykdomi intensyvūs paruošiamieji statybos darbai. Vakarinėje jos dalyje baigiami viešbučio ir dviejų administracinių statinių sujungtų uždaru vidiniu kiemu statybos darbai.

Planuojamo naujo administracinio pastato vieta numatyta lygiagrečiai Šeimyniškių gatvei, šiaurinėje kvartalo dalyje. Šiuo metu pastato vieta yra apleista, nepatraukli, apaugus šabakštytais ir kita beverte augmenija.

### **PROJEKTINIAI PASIŪLYMAI:**

Naujasis verslo kvartalas planuojamas dviejų miesto centrui svarbių gatvių kryžkelėje, kurių viena – Šeimyniškių gatvė jungia vystomą verslo kvartalą su Naujuoju miesto centru, esančiu Konstitucijos prospekte, kita – Rinktinės gatvė, vedanti į senąją miesto dalį – senamiestį. Projektuojamas naujasis biurų pastatas „BSN“ yra planuojamas, buvusio „Žalgirio“ stadiono teritorijos šiauriausioje kvartalo dalyje, todėl formuoja kvartalo perimetrą. Architektūriniu požiūriu pastatas turi vaidinti itin svarbų vaidmenį vystomame kvartale. Jis turi tapti įsimintiniais, ikoniškais vartais naujoje numatomoje biurų zonoje bei tuo pačiu suteikti aukščiausią kokybės standartą projektuojamoms biurų erdvėms. Kitaip tariant mes šiuo projektu siekiame sukurti subalansuotą urbanistinę ir architektūrinę kokybės dermę su numatoma komercinės funkcijos verte.

Mes to siekiame ieškodami būsimos pastato architektūrinės išraiškos, skaidydami pagrindinį stačiakampį gretasienį tūrį (kurio dydis apytiksliai yra 110m x 20m x 32m), į du tūrius. Jie sukabinami tarpusavyje ilgosiomis kraštinėmis, taip sukurdami didelio mastelio „urbanistinį langą“-atriumą, kuris eina per visą pastato gylį. Šis „langas“ išreiškia ir pažymi pagrindinę pastato vidinės struktūros erdvę - vestibulį, kuris darniai apjungia įėjimus iš šiaurinės ir pietinės pastato pusių ir jungia Rinktinės gatvę su kvartalo vidumi. Tokiu būdu, pastatas tampa urbanistiniu įvykiu, tai yra ne tik tampa objektu, stovinčiu pats sau, bet ir darniai įsilieja į miesto urbanistinę struktūrą ir naują kvartalą. Tai „langas“, kuris architektūrine išraiška jungia esamą su nauju ir siekia patraukti būsimųjų nuomininkų bei praeivių dėmesį.

Prasislenkančios apatinės ir viršutinės pastato tūrių dalys aiškiausiai matomos šiaurės vakarinėje pastato dalyje, palei sklypo kraštą kur prasideda žalioji promenada. Promenada yra pagrindinė teritorijos viešojoje erdvėje, kuri prasideda šiaurinėje dalyje ir tęsiasi iki pietinės dalies taip apjungdama visą kvartalą. Prasisukęs vakarinis BSN pastato fasadas žymi šiaurinį įėjimą į busimąjį naują biurų kvartalą.

Viršutinis tūris praslinktas ir pasuktas šiaurės kryptimi sukuria išraiškingą siluetą šiauriniame įėjime, kai tuo pačiu pietiniai pusei suteikia saulėtą terasą. Norėdami suteikti daugiau kontrasto tarp viršutinio ir apatinio tūrių, mes siūlome išskirti fasadus medžiagiškumu ir ritmu, išlaikant tą patį šachmatinį raštą. Šis raštas apjungia visus fasadus į visumą, išlaikant tradicinę

SP-217-0115-17-PP-AR	Lapas	Lapų	Laida
	3	5	0

langų sistemą, kuri išsiskiria iš paplitusios pilnai stiklintų fasadinių sistemų. Ši pasirinkta langų sistema sustiprina koncepcinį santykį tarp projektuojamo „BSN“ pastato ir senamiesčio.

Šis šachmatinės lentos principu paremtas fasado pasiūlymas suteikia pastatui apie 50 procentų uždarumo, neperšviečiamumo. Tai padeda išsiskirti nuo tipinių pilnai įstiklintų biurų, kurie neatsižvelgia medžiagiškumu ar skoniu į svarbias istorinės vietas, kaip Vilniaus senamiestis. Taip pat šiame projekte buvo pasirinkta vengti pilno įstiklinimo, žinant, kad vien stiklinių fasadinių sistemų biurų išlaikymas yra brangus dėl vidaus patalpų perkaitymo ir didelių kaštų jų vėsinimui. Negana to, pastatas pagrindinė idėja yra netapti tik laikinu objektu greitai besikeičiančiuose ir besivystančiuose miestuose, bet pasilikty ilgam. Šiam ilgaamžiškumui užtikrinti buvo pasirinkta naudoti išraiškingas ir kokybiškas medžiagas, kurios patrauktų praeivio akį.

Todėl dėl aukščiau pateiktų priežasčių, fasadų apipavidalinimui buvo pasirinkta naudoti aukštos kokybės, patvarias, natūralias medžiagas. Viena iš jų galėtų būti mediena. Taip pat pagal numanomus užsakovo poreikius fasadų medžiagiškumui siūlome ir alternatyvius sprendinius: panašų įspūdį gali pasiūlyti šiltos spalvos ir tekstūros keramikos elementai ar šviesos neatspindinčios natūralių spalvų cementinio pluošto plytelės. Langų rėmams pasirenkami aliuminio profilio elementai atsargiai (tai yra nedideliais kiekiais) gali būti naudojami ir daliai fasadų uždengti.

Tūrių prasukimas ir vietomis nedideli fasadų įtraukimai šiauriniame ir pietiniame fasaduose bei viršutiniame aukšte įtraukiama siena sukuria galimybę pastate turėti balkonus ir terasas. Viršutinio aukšto terasa atsiveria į Vilniaus senamiestį ir leidžia grožėtis jo panorama.

SP-217-0115-17-PP-AR	Lapas	Lapų	Laida
	4	5	0

#### IV. BENDRIEJI STATINIO RODIKLIAI

Eil. Nr.	Pavadinimas	Mato vienetas	Kiekis	Pastabos
1.	1. SKLYPAS			
	1.1. Sklypo plotas	m <sup>2</sup>		Pagal Detalujį planą
	1.2. Sklypo užstatymo intensyvumas	%		Pagal Detalujį planą
	1.3. Sklypo užstatymo tankis	%		Pagal Detalujį planą
	2. PASTATAS – ADMINISTRACINIS			
	2.1. Bendras plotas (antžeminė dalis)	m <sup>2</sup>	Iki 16000	
	2.2. Naudingas plotas (antžeminė dalis)	m <sup>2</sup>	Iki 16000	
	2.3. Pastato tūris (antžeminė dalis)			
	2.4. Pastato aukštų skaičius	m <sup>3</sup>	72540	
	2.5. Pastato aukštis	vnt	8	
	2.6. Energinio naudingumo klasė	m	34.5	
	2.7. Pastato (patalpų) akustinio komforto sąlygų klasė		A+	
	2.8. Statinio atsparumo ugniai laipsnis		I	

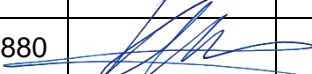
Pareigos	Vardas pavardė	Atestatų Nr.	Parašas	Data
Projekto vadovas	Ramūnas Buitkus	A1132; KPD 3880		2018 03

SP-217-0115-17-PP-AR	Lapas	Lapų	Laida
	5	5	0



BUV. ŽALGIRIO STADIONO TERITORIJOS PRINCIPINĖ UŽSTATYMO SCHEMA

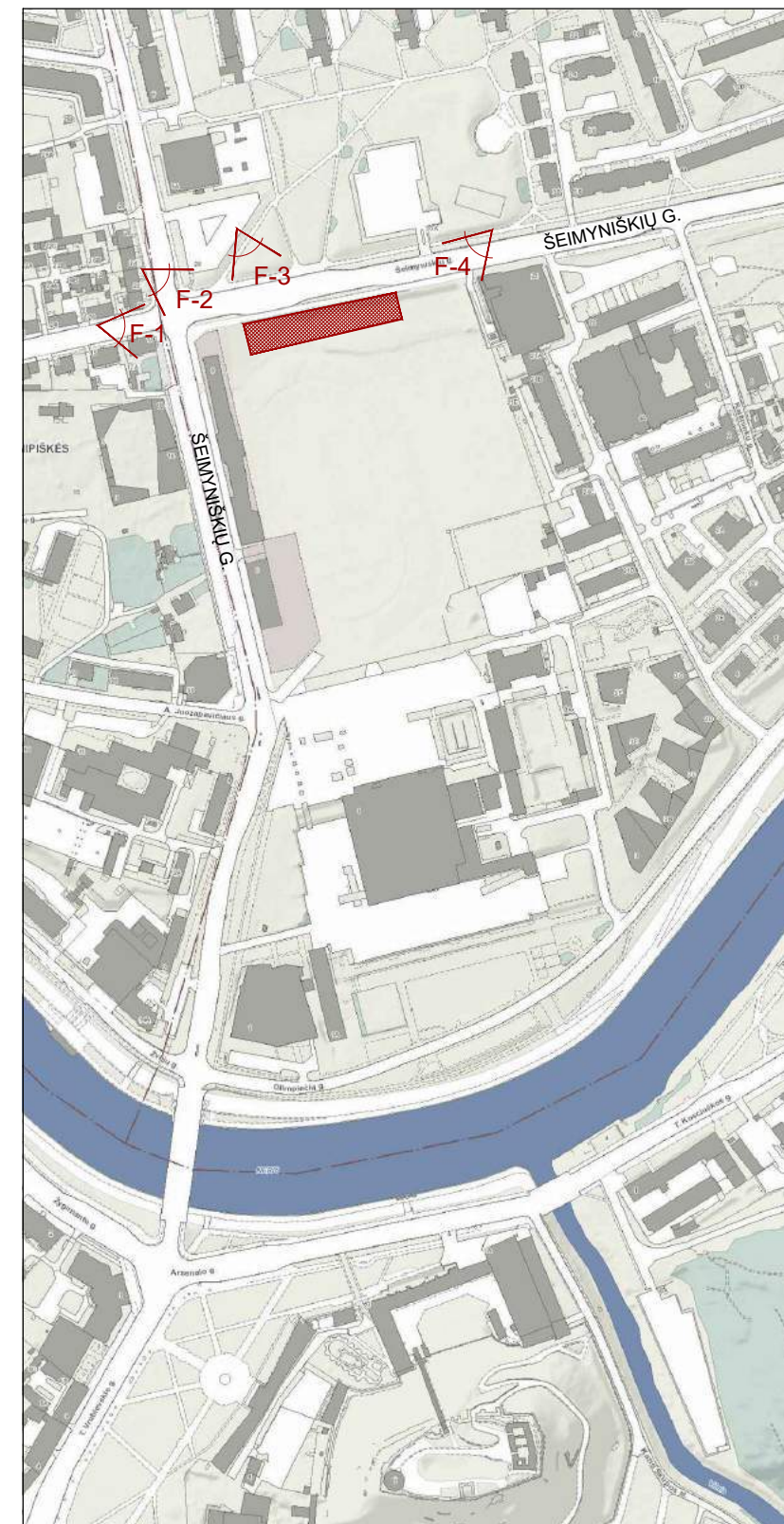

SITUACIJOS SCHEMA SU FOTOFIKSACIJŲ VIETŲ PAŽYMĖJIMU

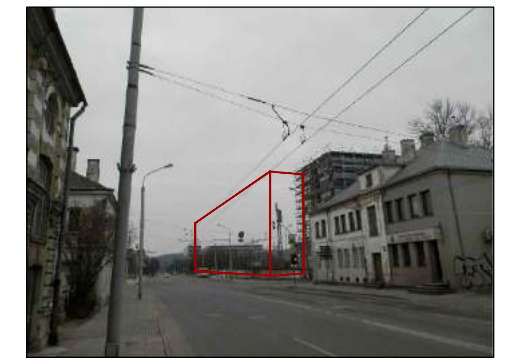

FOTOFIKSACIJA F-1

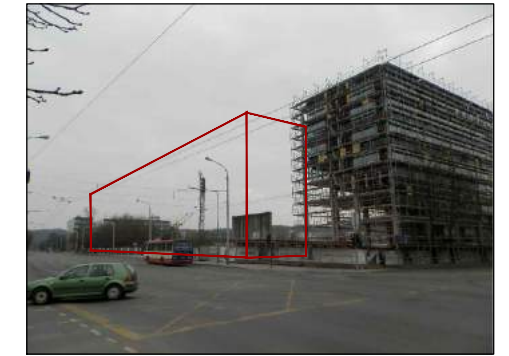

FOTOFIKSACIJA F-2



FOTOFIKSACIJA F-3

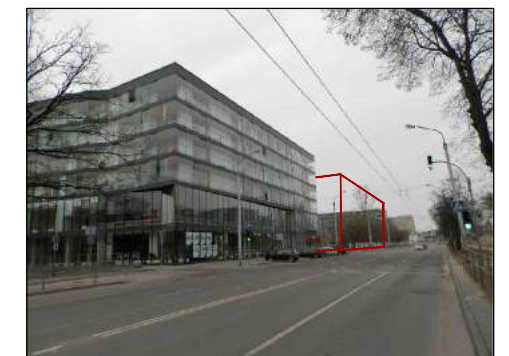

FOTOFIKSACIJA F-4

STATOMO VIEŠBUČIŲ PASKIRTIES PASTATŲ ZONA  
 STATOMŲ ADMINISTRACINĖS PASKIRTIES PASTATŲ ZONA PROJEKTUOJAMO  
 ADMINISTRACINĖS PASKIRTIES PASTATO ZONA PLANUOJAMŲ  
 ADMINISTRACINĖS PASKIRTIES PASTATŲ ZONA PLANUOJAMA  
 GYVENAMOSIOS PASKIRTIES PASTATŲ ZONA FOTOFIKSACIJŲ VIETOS

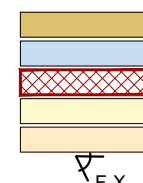

KVAL. PATV. DOK. NR.	SQ1 SquareOne	UAB "SENAMIESČIO PROJEKTAI"	NOR3D	STATINIO PROJEKTO PAVADINIMAS	ADMINISTRACINĖS PASKIRTIES PASTATAS, RINKTINĖS G. 3, VILNIUS	
AT132 KPD 3880	SPV	R. Buitkus	2018 03	STATINIO PAVADINIMAS	Administracinis pastatas	
	PDV ARCH	K.Pouloupoulos	2018 03	DOKUMENTO PAVADINIMAS	Situacijos schema; Buv. Žalgirio stadiono teritorijos užstatymo principinė schema; Fotofiksacija F-1; F-2; F-3; F-4	
	ARCH	Mantas Vilkelis	2018 03	DOKUMENTO ŽYMUO	SP-217-0115-18-PP-01	Laida
	ARCH	Marion LeCoq	2018 03			Lapas
	ARCH	T. Kudzmanas	2018 03			Lapų
Kalba	STATYTOJAS IR (ARBA) UŽSAKOVAS					
LT	UAB "Teikonta"					
					1	1

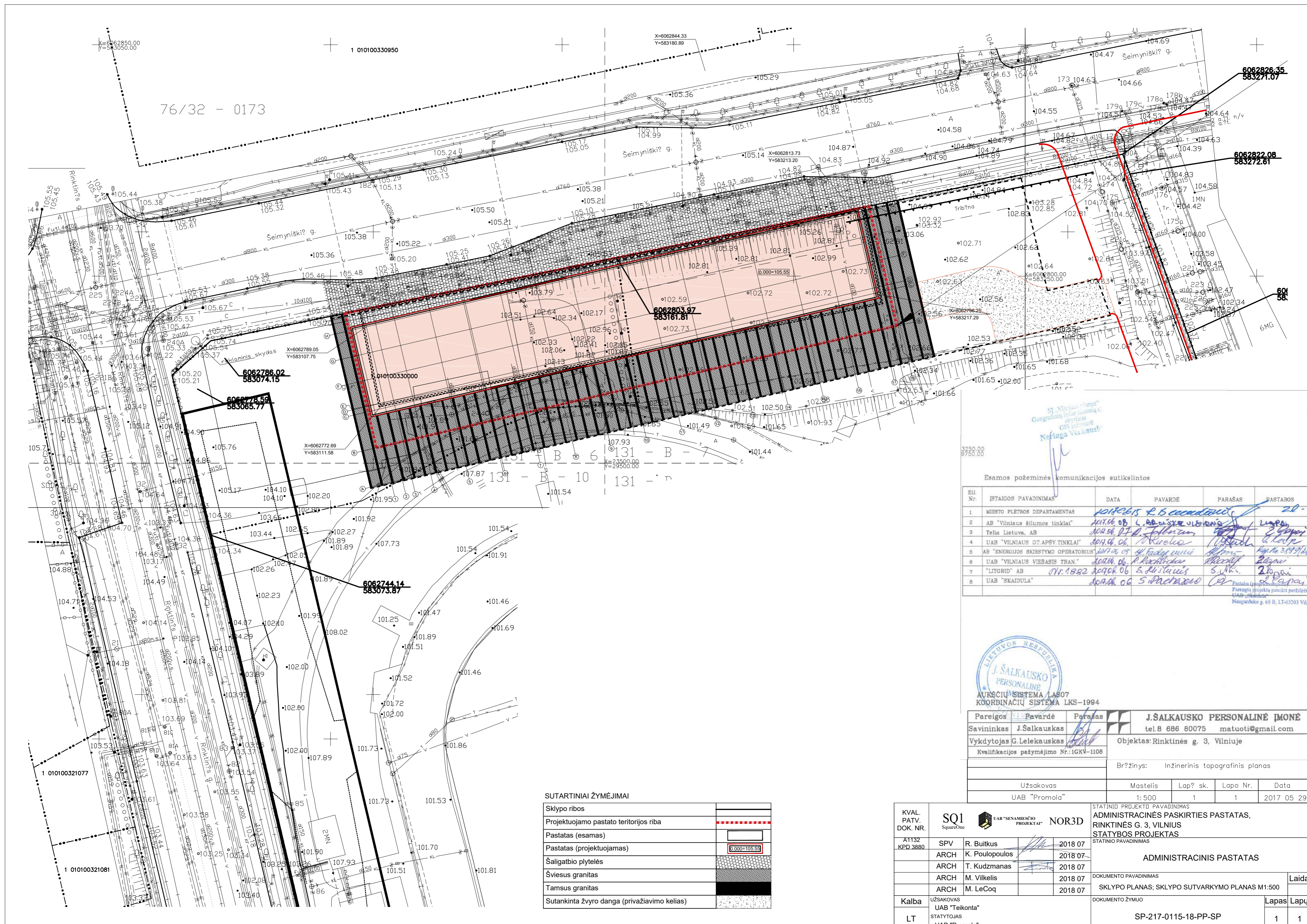

Pareigos	Pavardė	Parašas	<b>J. ŠALKAUŠKO PERSONALINĖ ĮMONĖ</b>
Savininkas	J. Šalkauskas	[Signature]	tel. 8 686 80075 matuoti@gmail.com
Vykdytojas	G. Lelekauskas	[Signature]	Objektas: Rinktinės g. 3, Vilniuje
Kvalifikacijos pažymėjimo Nr.: LKGV-1108			
Br?žinys: Inžinerinis topografinis planas			
Užsakovas	Mastelis	Lap? sk.	Lapo Nr.
UAB "Promola"	1:500	1	1
Data: 2017 05 29			

SUTARTINIAI ŽYMĖJIMAI

Sklypo ribos	[Dashed line symbol]
Projektuojamo pastato teritorijos riba	[Red dashed line symbol]
Pastatas (esamas)	[Solid line symbol]
Pastatas (projektuojamas)	[Red dashed line symbol]
Šaligatbio plytelės	[Hatched pattern symbol]
Šviesus granitas	[Stippled pattern symbol]
Tamsus granitas	[Dark stippled pattern symbol]
Sutankinta žvyro danga (privažiavimo kelias)	[Dotted pattern symbol]

KVAL. PATV. DOK. NR.	SPV R. Buitkus	2018 07	STATINIO PROJEKTO PAVADINIMAS	ADMINISTRACINIS PASKIRTIES PASTATAS, RINKTINĖS G. 3, VILNIUS
A1132 KPD 3880	ARCH K. Pouloupoulos	2018 07	STATINIO PAVADINIMAS	ADMINISTRACINIS PASTATAS
	ARCH T. Kudzmanas	2018 07	DOKUMENTO PAVADINIMAS	SKLYPO PLANAS; SKLYPO SUTVARKYMO PLANAS M1:500
	ARCH M. Vilkelis	2018 07	DOKUMENTO ŽYMUO	SP-217-0115-18-PP-SP
	ARCH M. LeCoq	2018 07		
Kalba	UŽSAKOVAS UAB "Teikonta"			Laida
LT	STATYTOJAS UAB "Promola"			Lapas Lapų
				1 1











FASADAS TARP AŠIŲ 17-2 M1:200

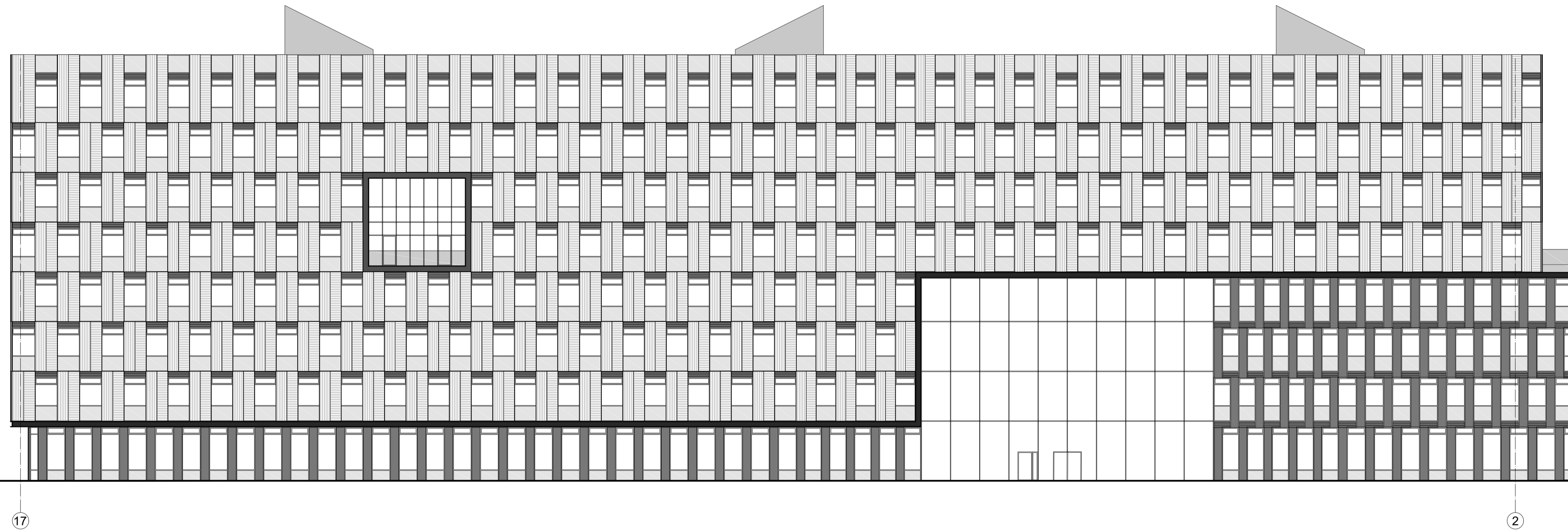

FASADAS TARP AŠIŲ C-H M1:200

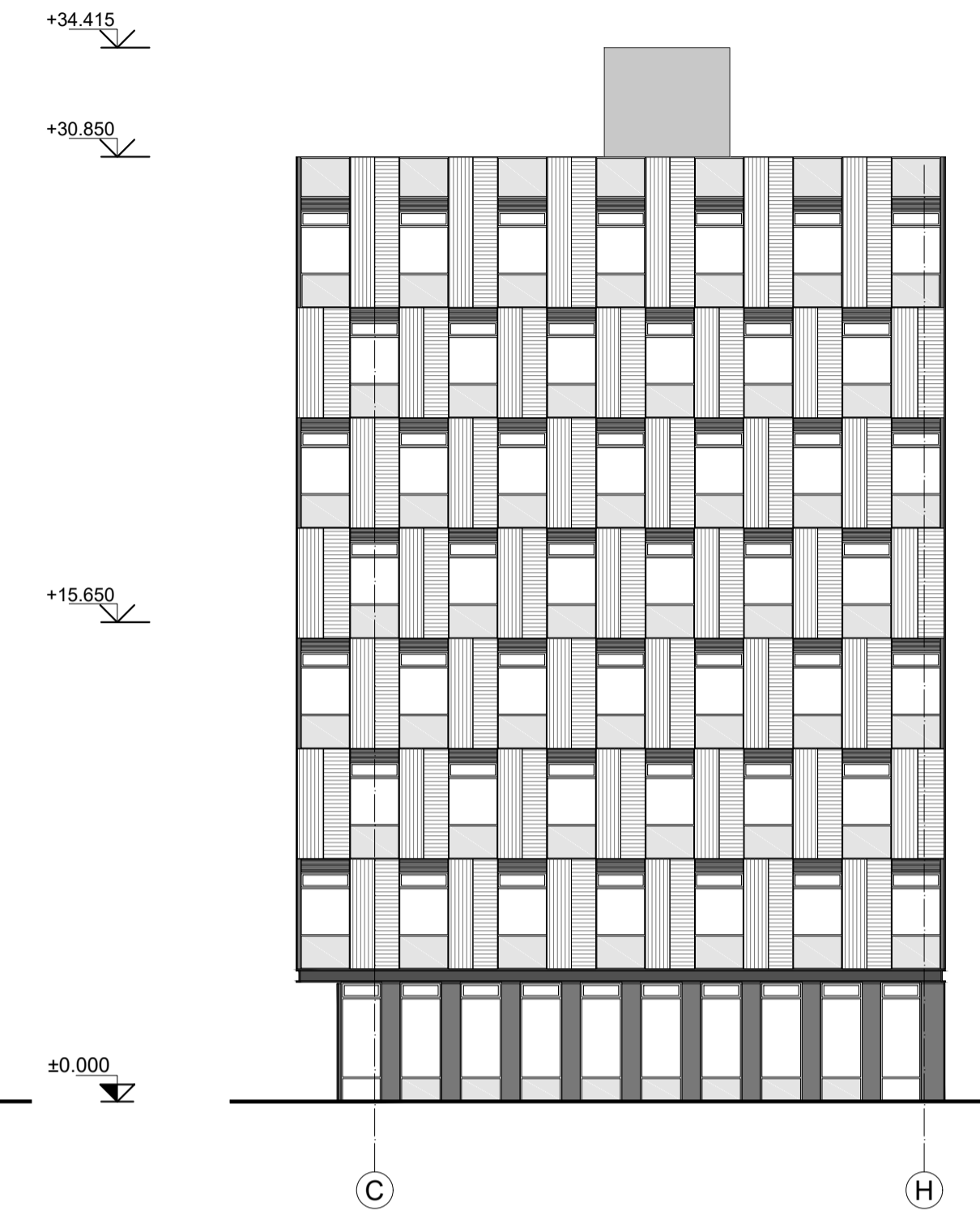

FASADAS TARP AŠIŲ H-C M1:200

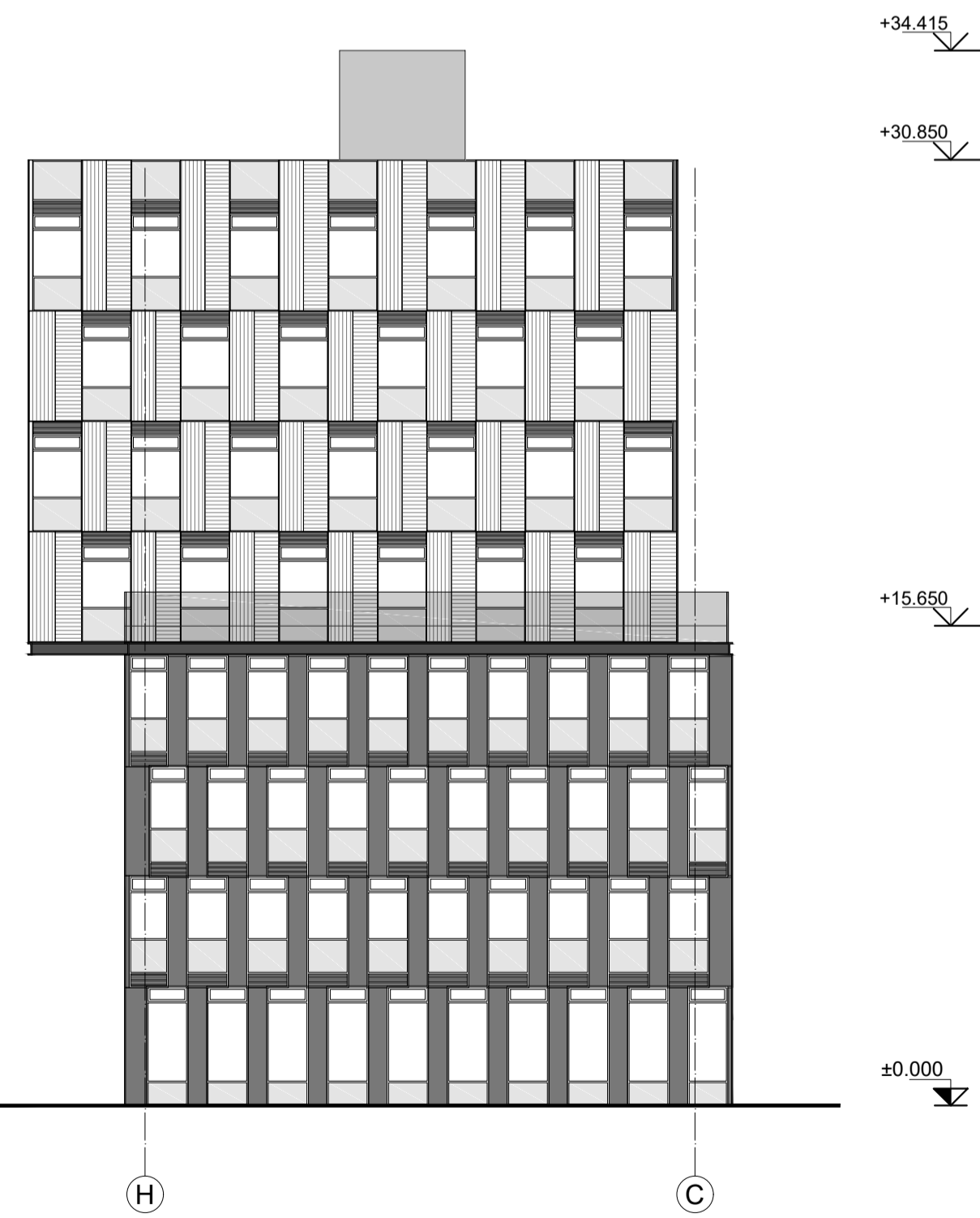

FASADAS TARP AŠIŲ 2-17 M1:200

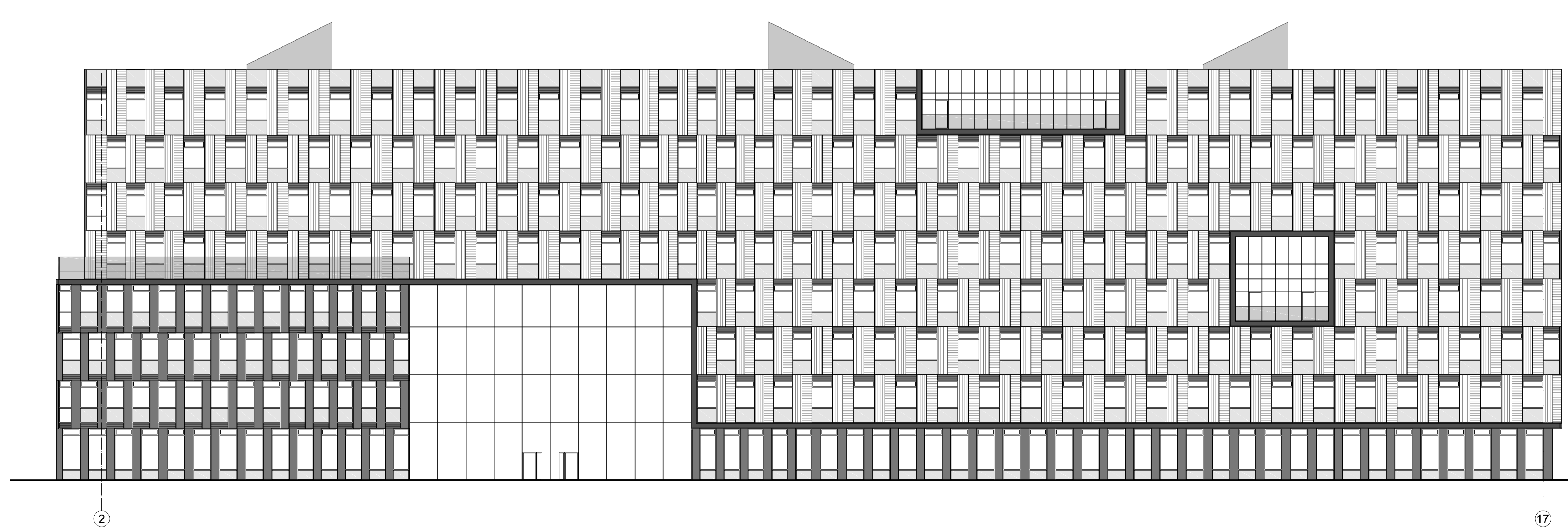

KVAL. PATV. DOK. NR.	SQ1	UAB "SĖNAMIŠKIO PROJEKTAS"	NOR3D	STATINIO PROJEKTO PAVADINIMAS ADMINISTRACINĖS PASKIRTIES PASTATAS, RINKTINĖS G. 3, VILNIUS STATYBOS PROJEKTAS	
A1132 KFD 3860	SPV ARCH ARCH ARCH ARCH	R. Buitkus K. Pouloupoulos M. Vilkelis T. Kudzmanas M. LeCoq	2018 06 2018 06 2018 06 2018 06 2018 06	STATINIO PAVADINIMAS ADMINISTRACINIS PASTATAS	
Kalba	UŽSAKOVAS UAB "Teikonta"	STATYTOJAS UAB "Promola"		DOKUMENTO PAVADINIMAS FASADAI TARP AŠIŲ 17-2; C-H; 2-17; H-C M1:200	Lapas
LT				DOKUMENTO ŽYMUJ SP-217-0115-18-PP	Lapas 1 1

±0.000=Aps. alt. 105.55

PJŪVIS A-A M1:200

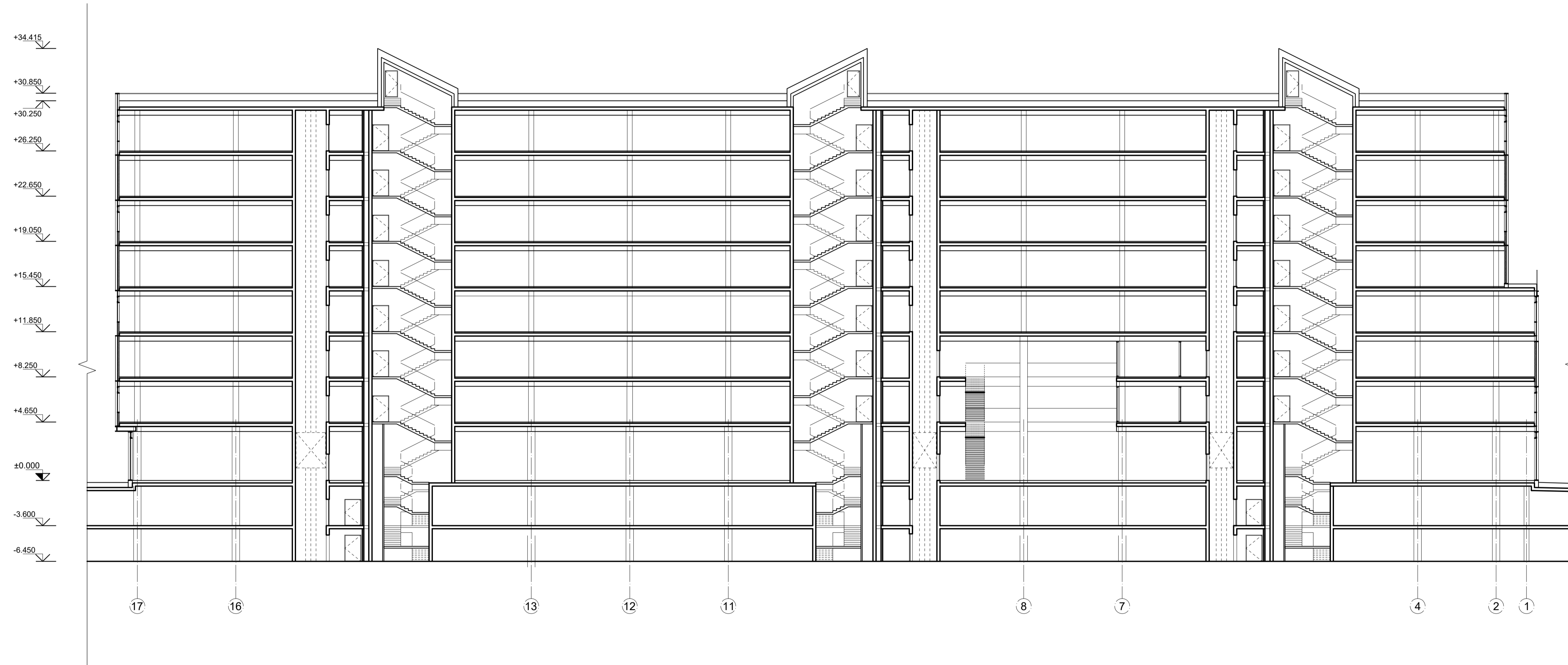

KVAL. PATV. DOK. NR.		SQ1 <small>Sąjaušios</small>		UAB "SĖNAMIŲ PROJEKTAI" NOR3D		STATINIO PROJEKTO PAVADINIMAS ADMINISTRACINĖS PASKIRTIES PASTATAS, RINKTINĖS G. 3, VILNIUS STATYBOS PROJEKTAS	
A1132 KFD 3880		SPV	R. Buitkus	2018 06		ADMINISTRACINIS PASTATAS	
		ARCH	K. Pouloupoulos	2018 06		DOKUMENTO PAVADINIMAS	
		ARCH	M. Vilkelis	2018 06		PJŪVIS A-A M1:200	
		ARCH	T. Kudzmanas	2018 06		Lapas	
		ARCH	M. LeCoq	2018 06		Lapas	Lapu
Kalba	LT	UŽSAKOVAS	UAB "Teikonta"	STATYTOJAS	UAB "Promola"	DOKUMENTO ŽYMUJ	
						SP-217-0115-18-PP	1 1

±0.000=Aps. alt. 105.55





KVAL. PATV. DOK. NR.	SQ1	UAB "SINAMIEŠŲ PROJEKTAI"	NOR3D	STATINIO PROJEKTO PAVADINIMAS	
				ADMINISTRACINĖS PASKIRTIES PASTATAS, RINKTINĖS G. 3, VILNIUS	
A113Z KFD 3860	SPV	R. Buitkus	2018 06	STATINIO PAVADINIMAS	
	ARCH	K. Pouloupoulos	2018 06	ADMINISTRACINIS PASTATAS	
	ARCH	M. Vilkelis	2018 06	DOKUMENTO PAVADINIMAS	
	ARCH	T. Kudzmanas	2018 06	VIZUALIZACIJA V1	
	ARCH	M. LeCoq	2018 06	DOKUMENTO ŽYMUJ	
Kalba	UŽSAKOVAS	UAB "Teikonta"		Lapas	Lapu
LT	STATYTOJAS	UAB "Promola"	SP-217-0115-18-PP	1	1



KVAL. PATV. DOK. NR.	SQ1	UAB "SENAMIEŠIO PROJEKTAI"	NOR3D	STATINIO PROJEKTO PAVADINIMAS	
				ADMINISTRACINIS PASKIRTIES PASTATAS, RINKTINĖS G. 3, VILNIUS	
71132 KFD 3860	SPV	R. Buitkus	2018 06	STATYBOS PROJEKTAS	
	ARCH	K. Pouloupoulos	2018 06	ADMINISTRACINIS PASTATAS	
	ARCH	M. Vilkelis	2018 06	STATINIO PAVADINIMAS	
	ARCH	T. Kudzmanas	2018 06	DOKUMENTO PAVADINIMAS	
	ARCH	M. LeCoq	2018 06	VIZUALIZACIJA V2	
Kalba	UŽSAKOVAS	UAB "Teikonta"	STATYTOJAS	UAB "Promola"	DOKUMENTO ŽYMUJ
LT					SP-217-0115-18-PP
				Lapas	Lapu
				1	1



KVAL. PATV. DOK. NR. A1132 KFD 3860	 	NOR3D	STATINIO PROJEKTO PAVADINIMAS		ADMINISTRACINĖS PASKIRTIES PASTATAS,
			RINKTINĖS G. 3, VILNIUS		STATYBOS PROJEKTAS
SPV	R. Buitkus	2018 06	STATINIO PAVADINIMAS		ADMINISTRACINIS PASTATAS
ARCH	K. Pouloupoulos	2018 06			
ARCH	M. Vilkelis	2018 06			
ARCH	T. Kudzmanas	2018 06	DOKUMENTO PAVADINIMAS		VIZUALIZACIJA V3
ARCH	M. LeCoq	2018 06			
Kalba	UŽSAKOVAS	UAB "Teikonta"	DOKUMENTO ŽYMUJ		Lapas Lapų
LT	STATYTOJAS	UAB "Promola"	SP-217-0115-18-PP		1 1



KVAL. PATV. DOK. NR.	SQ1	UAB "SĖNAMIEŠIO PROJEKTAI"	NOR3D	STATINIO PROJEKTO PAVADINIMAS	
				ADMINISTRACINIS PASKIRTIES PASTATAS, RINKTINĖS G. 3, VILNIUS	
71132 KFD 3860	SPV	R. Buitkus	2018 06	STATYBOS PROJEKTAS	
	ARCH	K. Pouloupoulos	2018 06	ADMINISTRACINIS PASTATAS	
	ARCH	M. Vilkelis	2018 06	DOKUMENTO PAVADINIMAS	
	ARCH	T. Kudzmanas	2018 06	VIZUALIZACIJA V4	
	ARCH	M. LeCoq	2018 06	DOKUMENTO ŽYMUJ	
Kalba	UŽSAKOVAS	UAB "Teikonta"		Lapas	Lapu
LT	STATYTOJAS	UAB "Promola"	SP-217-0115-18-PP	1	1