

SUTARTINIAI ŽYMĖJIMAI

Nr.	Pavadinimas
—	Projektuojamų pastatų kontūras
—	Sklypo riba
—	Kaimyninių sklypų riba
▼▲	Ivažiavimas į sklypą

Pastabos:

- Matmenys pateikti metrais
- Brėžinyje radus neatitikimų privaloma pranešti projekto ir projekto dalies vadovui.
- Autorinės projekto teisės saugomos įstatymų numatyta

Atestato NR.	UAB "313 architects" M. VALANČIAUS G. 4-7, LT-03105 VILNIUS, LIETUVA info@313.lt www.313.lt			Objektas:	
A2323	PV	A. Mockaitis			Gyvenamosios paskirties (daugiabučio) pastato (6.3) su komercinėmis patalpomis Perkūnkio g. 32, Vilniuje kad. Nr. 0101/0100:2181 ir sklype, kurio kad. Nr. 0101/0100:1962 statybos projektas
	Arch	G. Laniauskaitė			
Atestato NR.	UAB "Metras Perimetras" Paupio g. 13-7A, LT-01201 Vilnius, LIETUVA info@1mp.lt www.1mp.lt			Brėžinio pavadinimas:	
A1179	PV	V. Saveikis			Sklypo plano dalis
32341	Koord.	A. Tamošiūnienė			
Atestato NR.	mmap. MB "Martyno Marozas architektūra ir planavimas" T. Šešelkos g. 18K-101, LT-03111 Vilnius, LIETUVA info@mmap.lt www.mmap.lt			Brėžinio pavadinimas:	
	Arch	M. Marozas			SITUACIJOS PLANAS M 1:2000
	Arch	D. Markovskaja			
	Arch	A. Šeduikytė			
	Arch	A. Jeršova			
Etapas	Užsakovas : UAB REWO			Dokumento žymuo:	
PP				313-155-PP	
					Laida
					0
					Lapas
					1
					Lapų
					1

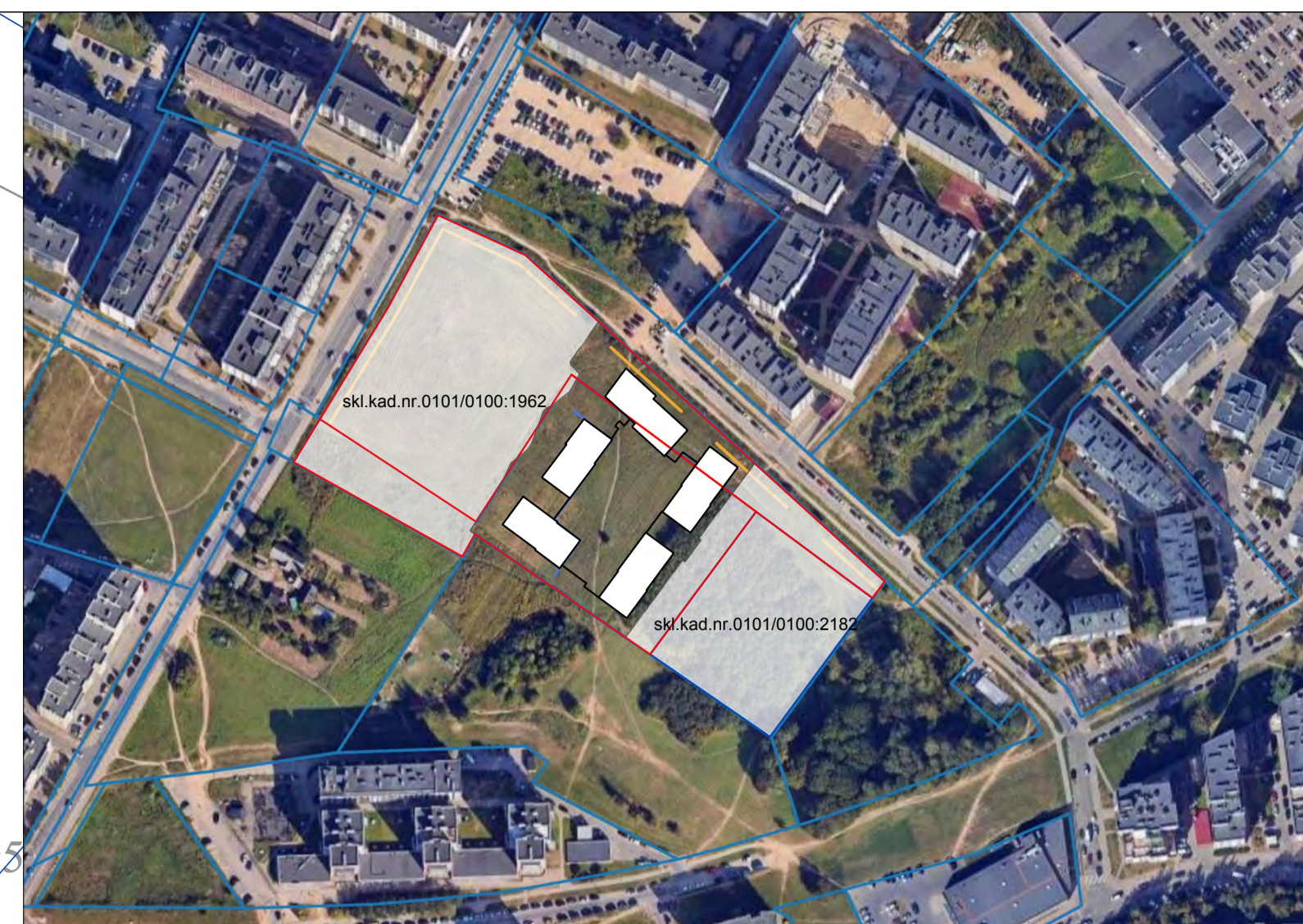
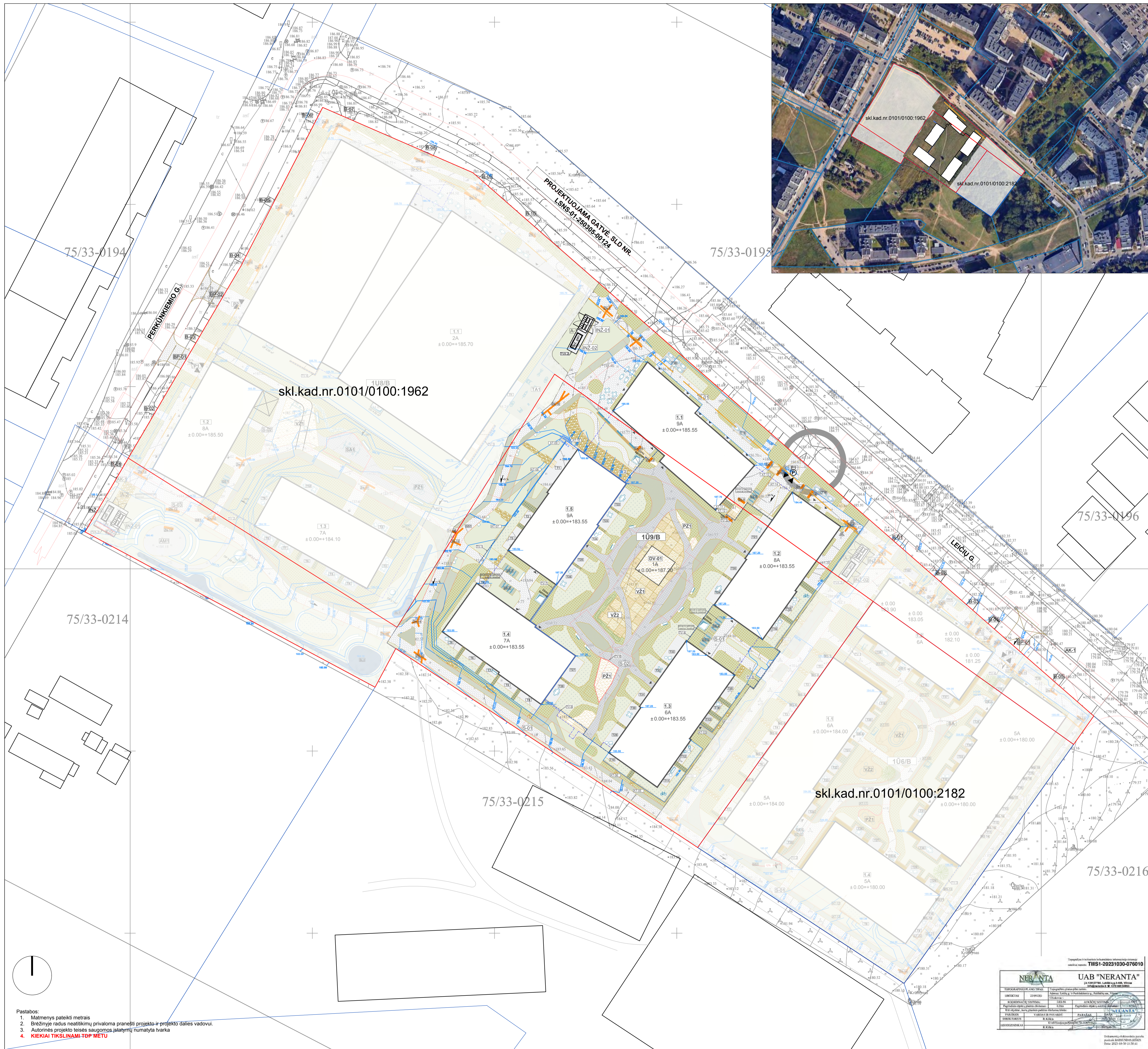

SKLYPO RODIKLIAI (skl.kad.nr.0101/0100:1962)				
Nr.	Pavadinimas	Mato vnt.	Kiekis	Pastabos
1	Sklypo plotas	m ²	13313	
2.0	Sklypo užstatymo plotas	m ²	6378.69	
2.1	Projektuojamo užstatymo plotas	m ²	775.34	
2.2	Kitais projektais projektuojamas užstatymo plotas	m ²	5603.35	
3	Užstatymo tankis	%	47.91	Pagal DP iki 50%
4	Užstatymo intensyvumas		1.34	Pagal DP iki 3.0
5	Apželdintas plotas	m ²	4082.76	
7	Prieklausomųjų želdynų procentas	%	30.67	

SKLYPO RODIKLIAI (skl.kad.nr.0101/0100:2181)				
Nr.	Pavadinimas	Mato vnt.	Kiekis	Pastabos
1	Sklypo plotas	m ²	10691	
2	Sklypo užstatymo plotas	m ²	4764	
3	Užstatymo tankis	%	44.56	Pagal DP iki 50%
4	Užstatymo intensyvumas		1.34	Pagal DP iki 3.0
5	Apželdintas plotas	m ²	4079.55	
7	Prieklausomųjų želdynų procentas	%	38.15	

EKSPLIKACIJA		SUTARTINAI ŽYMĖJIMAI	
Nr.	Pavadinimas	Pastabos	Nr. Pavadinimas Kiekiai
108/b	Gyvenamosios paskirties pastatas (7.14) su komercinėmis paskirties patalpomis		Projektuojamų pastatų kontūras
1.01	korpusas, daugiabutis su komercinėmis patalpomis		Esamų pastatų kontūras
1.02	korpusas, daugiabutis su komercinėmis patalpomis		Projektuojamas požeminis užstatymas
1.03	korpusas, daugiabutis		Sklypo riba
1.04	korpusas, daugiabutis		Sklypo užstatymo riba pagal DP
1.05	korpusas, daugiabutis su komercinėmis patalpomis		Kaimyninių sklypų riba
DV-01	Dviraičių saugykla		Įvažiavimas į sklypą
INŽ-01	Transformatorių pastotė		Projekto riba
INŽ-02	Dyzelgeneratorius		Tvora
S01 - S02	Pėsčiųjų takai		Atšalinė sienutė
TV-1 - TV-7	Tvora		GS kelias ir sustojimo aikštelės
AT-1 - AT-15	Atšalinės sienutės		Galvės plytelių danga
T1-T35	Projektuojamos aikštelės		Takų danga
VŽ1	Vaikų žaidimų aikštelė		Tankinta skaida
SA1	Sporto aikštelė		Užvažiuojama kono tipo danga (sutankintas gruntas) arba divalėmis mailytas su skaida
TVA-1 - TVA-2	Ažūrinis aptvaras		Akmenų grindinys
PZ1	Senjorų poilsio vieta		Gumos granulių skaida
AK	Atliekų kontenerių aikštelė		Žekšiniai
DS-01 - DS-06	Projektuojami dviračių stovai		Privatūs kiemai
P1	Privažiavimas		Tankūs krūmai ir gėlynai
GS1	Galimų gesinimo ir gelbėjimo automobilių privažiavimo kelias (zona)		Želdynų kalvelės
A1	Aikštelė		Planuojami medžiai ir krūmai (tikinama)
ŽN-1 - ŽN-16	ŽN ruvedimo paviršius		Klombos - lysvės
			Lietusius sodas
			Privačios terasos

Detalesnė informacija apie statinius pateikiama atskirame rašte				
1987.44	Takų danga			
591.27	Tankinta skaida			
703.00	Užvažiuojama kono tipo danga (sutankintas gruntas) arba divalėmis mailytas su skaida			
142.7300	Akmenų grindinys			
391.77	Gumos granulių skaida			
751.17	Žekšiniai			
747.92	Privatūs kiemai			
1269.22	Tankūs krūmai ir gėlynai			
43.34	Želdynų kalvelės			
75.32	Klombos - lysvės			
582.74	Lietusius sodas			
582.74	Privačios terasos			

0 2025-11 STATYBOS LEIDIMUIJ				
LAIDA	ISLEIDIMO DATA	LAIDOS STATUSAS, KEITIMO PRIEŽASTIS		
Atestato NR.	313A	UAB "NERANTA" (UAB "NERANTA") M. VILKINČIKO G. 4-1, LT-01001 Vilnius Lietuva www.neranta.lt	Objektas:	
A2323	PV Arch	A. Mockaitis G. Laniauskaitė	Gyvenamosios paskirties (daugiabučio) pastato (6.3) su komercinėmis patalpomis Perkūniškio g. 32, Vilniuje kurio kad. Nr. 0101/0100:2181 ir sklype, kurio kad. Nr. 0101/0100:1962 statybos projektas	
Atestato NR.	1MP	UAB "NERANTA" (UAB "NERANTA") M. VILKINČIKO G. 4-1, LT-01001 Vilnius Lietuva www.neranta.lt	Brižnio pavadinimas:	
A1179	PDV _{SP} Arch	V. Saveikis	Sklypo plano dalis	
32341	Koord.	A. Tamošiūnienė	Brižnio pavadinimas:	
Atestato NR.	mmap.	M. Marozas D. Markovskaja A. Šedukytė A. Jeršova K. Kadys	SKLYPO VERTIKALUSIS PLANAS M 1:500	
2.090701.002	Arch	M. Marozas	Dokumentu žymus:	
pp	Arch	UAB "Koratus"	313-155-PP	
			Lapas	Lapų
			1	1

- Pastabos:
- Matavimams pateikti metrtais
 - Brižnyje radus neatitinkamą privola pranešti projekto ir projekto dalies vadovui.
 - Autorinės projekto teisės saugomos įstatymų numatyta tvarka
 - KIEKIAI TIKSLINAMI TDP METU

UAB "NERANTA" (UAB "NERANTA")
M. VILKINČIKO G. 4-1, LT-01001 Vilnius
Lietuva
www.neranta.lt

Projektas: SKLYPO VERTIKALUSIS PLANAS
M 1:500

2025-11-11 11:30:41

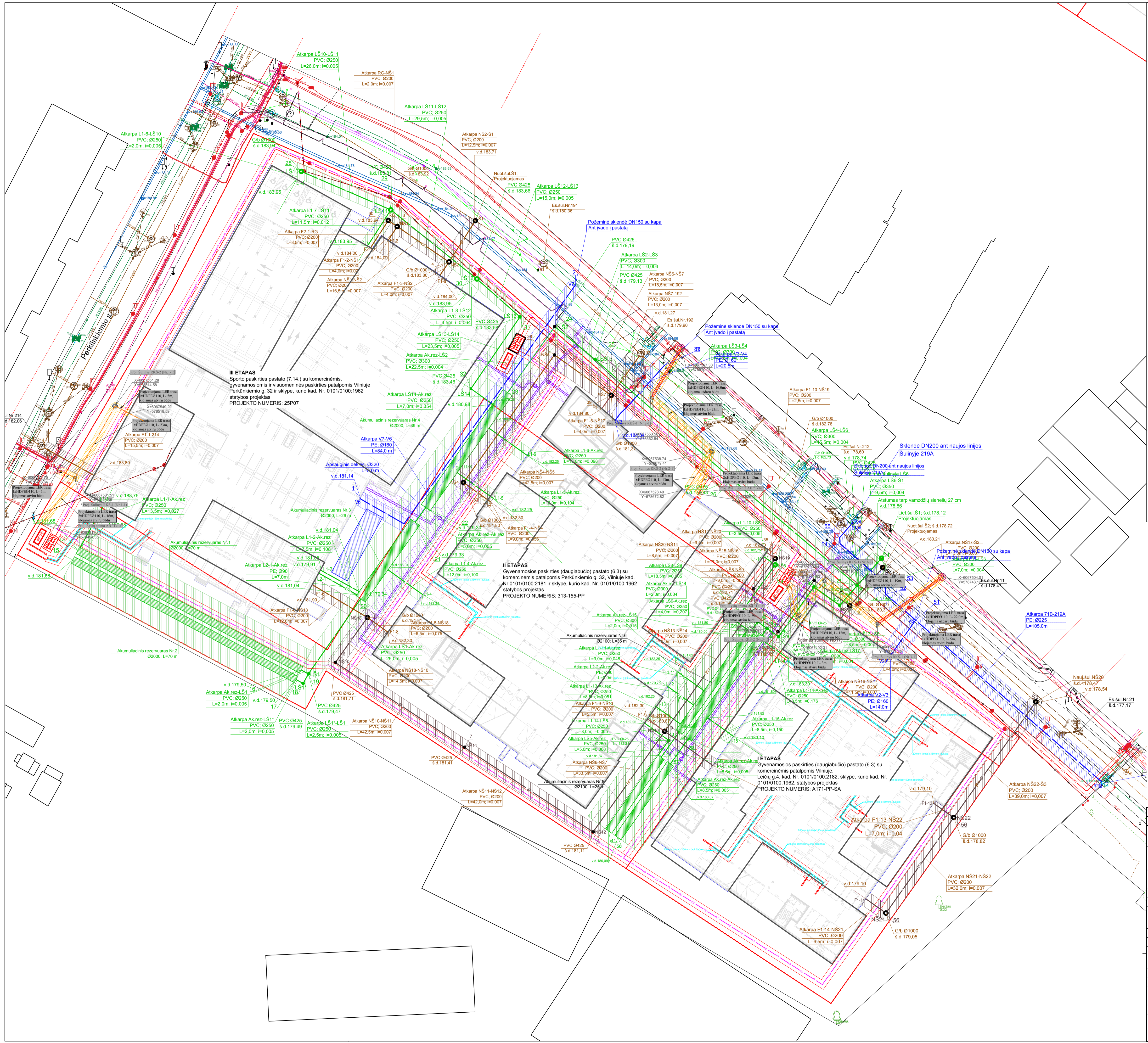

SUTARTINIAI ŽYMĖJIMAI	
Nr.	Pavadinimas
1	Projektuojamų pastatų kontūras
2	Projektuojamas požeminis užstatymas
3	Sklypo riba
4	Sklypo užstatymo riba pagal DP
5	Kaimyninių sklypų riba
6	Projektuojama vandentiekio linija
7	Projektuojami buitinių nuotekų linija
8	Projektuojami lietaus nuotekų linija
9	Projektuojami bendra buitinių nuotekų linija
10	Projektuojami lietaus nuotekų linija
11	Projektuojama stėginė lietaus nuotekų linija
12	Projektuojami elektros tinklai
13	Projektuojami ryšio tinklai
14	Uždaras tinklo nuvedimas po keliu
15	Projektuojami šilumos tinklai
16	Projekto vandentiekio tinklų apsaugos zona
17	Projekto buitinių nuotekų tinklų apsaugos zona
18	Projekto lietaus nuotekų tinklų apsaugos zona
19	Projekto elektros tinklų apsaugos zona
20	Projekto ryšio tinklų apsaugos zona
21	Projektuojami ryšio šulinys
22	Vamzdiniai projektuojami dėklai
23	Elektros kabelių dėklai
24	Elektros įvadų spintos
25	Atkarpa NS2-NS3 PVC, Ø200; i=0,005; L=14,0 m
26	Projekto ruožo atkarpos ilgis

Taškų koordinatės:

- x = 6067520,04; y = 578592,15;
- x = 6067584,72; y = 578641,78;
- x = 6067600,87; y = 578592,54;
- x = 6067591,10; y = 578606,88;
- x = 6067480,11; y = 578575,44;
- x = 6067457,00; y = 578611,08;
- x = 6067433,61; y = 578646,68;
- x = 6067461,40; y = 578666,48;
- x = 6067494,45; y = 578690,01;
- x = 6067488,93; y = 578697,75;
- x = 6067503,08; y = 578707,74;
- x = 6067496,09; y = 578717,60;
- x = 6067511,41; y = 578504,30;
- x = 6067508,76; y = 578502,89;
- x = 6067478,37; y = 578595,01;
- x = 6067475,72; y = 578564,90;
- x = 6067474,64; y = 578566,55;
- x = 6067477,26; y = 578568,01;
- x = 6067497,99; y = 578582,45;
- x = 6067519,17; y = 578597,52;
- x = 6067523,23; y = 578600,43;
- x = 6067554,59; y = 578623,06;
- x = 6067573,24; y = 578636,07;
- x = 6067564,14; y = 578647,24;
- x = 6067531,21; y = 578684,86;
- x = 6067501,68; y = 578719,64;
- x = 6067616,10; y = 578666,04;
- x = 6067605,48; y = 578690,80;
- x = 6067586,39; y = 578614,57;
- x = 6067575,93; y = 578626,46;
- x = 6067568,07; y = 578612,92;
- x = 6067562,55; y = 578666,41;
- x = 6067492,88; y = 578684,31;
- x = 6067509,15; y = 578697,00;
- x = 6067500,83; y = 578697,00;
- x = 6067530,13; y = 578610,86;
- x = 6067565,40; y = 578636,00;
- x = 6067507,42; y = 578696,99;
- x = 6067491,33; y = 578685,94;
- x = 6067433,88; y = 578650,97;
- x = 6067454,24; y = 578665,47;
- x = 6067488,92; y = 578667,58;
- x = 6067461,22; y = 578670,45;
- x = 6067480,71; y = 578690,75;
- x = 6067491,68; y = 578692,14;
- x = 6067489,85; y = 578694,71;
- x = 6067487,56; y = 578697,94;
- x = 6067501,28; y = 578707,89;
- x = 6067496,23; y = 578714,81;
- x = 6067492,13; y = 578735,77;
- x = 6067499,31; y = 578727,50;
- x = 6067502,27; y = 578727,32;
- x = 6067514,34; y = 578714,90;
- x = 6067514,94; y = 578714,90;
- x = 6067432,05; y = 578653,63

III ETAPAS
Sporto paskirties pastato (7.14.) su komercinėmis, gyvenamosiomis ir visuomeninėmis paskirties patalpomis Vilniuje Perkūniemio g. 32 ir sklype, kurio kad. Nr. 0101/0100:1962 statybos projektas
PROJEKTO NUMERIS: 25P07

II ETAPAS
Gyvenamosios paskirties (daugiabučio) pastato (6.3) su komercinėmis patalpomis Perkūniemio g. 32, Vilniuje kad. Nr. 0101/0100:2181 ir sklype, kurio kad. Nr. 0101/0100:1962 statybos projektas
PROJEKTO NUMERIS: 313-15-PP

I ETAPAS
Gyvenamosios paskirties (daugiabučio) pastato (6.3) su komercinėmis patalpomis Vilniuje, Leičių g. 4, kad. Nr. 0101/0100:2182; sklype, kurio kad. Nr. 0101/0100:1962; statybos projektas
PROJEKTO NUMERIS: A171-PP-SA

- Pastabos:
1. Matymėms pateikti metrais
 2. Brėžinio radus neatitinkamų priemonių pranešti projekto ir projekto dalies vadovui.
 3. Autorinės projekto teisės saugomos įstatymų numatyta tvarka

0	2025-11	STATYBOS LEIDIMUI
LAIDA	ŠLEIDIMO DATA	LAIDOS STATUSAS, KEITIMO PRIEŽASTIS
		Objektas: Sporto paskirties pastato (7.14.) su komercinėmis, gyvenamosiomis ir visuomeninėmis paskirties patalpomis Vilniuje Perkūniemio g. 32 ir sklype, kurio kad. Nr. 0101/0100:1962 statybos projektas
		Gyvenamosios paskirties (daugiabučio) pastato (6.3) su komercinėmis patalpomis Perkūniemio g. 32, Vilniuje kad. Nr. 0101/0100:2181 ir sklype, kurio kad. Nr. 0101/0100:1962 statybos projektas
		Gyvenamosios paskirties (daugiabučio) pastato (6.3) su komercinėmis patalpomis Vilniuje, Leičių g. 4, kad. Nr. 0101/0100:2182; sklype, kurio kad. Nr. 0101/0100:1962; statybos projektas.
Atestato NR.	1MP	Atestato Nr. 1MP LŠ "Valdas Proiectura" Prieš 13,74, L1-0201 Vilnius. LŠ "Valdas Proiectura" Prieš 13,74, L1-0201 Vilnius. www.lsp.lt
A1179	PDV _{SP}	
Atestato NR.	mmap.	Atestato Nr. mmap. MŠ "Marozas Marozas ir partneriai" Prieš 13,74, L1-0201 Vilnius. LŠ "Valdas Proiectura" Prieš 13,74, L1-0201 Vilnius. www.mmap.lt
2.090701.002	Arch	
	Arch	M. Marozas
	Arch	D. Markovskaja
	Arch	A. Šedukytė
	Arch	A. Jeršova
	Arch	K. Kadys
Etapas	Užstatymas	Brėžinio pavadinimas: Sklypo plano dalis
PP	UAB "Koratus"	
		Brėžinio pavadinimas: SUVESTINĖ INŽINERINIŲ TINKLŲ SCHEMA M 1:500
		Dokumentu žymus:
		Lapas
		Lapų
		1
		1