

UŽSAKOVAS
(STATYTOJAS):

UAB „Resero LT“

PROJEKTUOTOJAS

Dino Bučo individuali veikla, pažymos Nr. 060972

PROJEKTO
PAVADINIMAS:

**Užutrakio gatvės atkarpos tarp Matiškių ir Lentvario gatvių ir
sankryžos su Lentvario gatve Vilniaus mieste statybos
projektas**

STATINIO
KATEGORIJA

Ypatingasis, nesudėtingasis statiniai

STATINIO
NAUDOJIMO
PASKIRTIS

Susisiekimo komunikacijos: gatvės

STATINIO
STATYBOS
RŪŠIS

Nauja statyba

STATINIO
PROJEKTO
ETAPAS

Projektiniai pasiūlymai

BYLA

Susisiekimo

BYLOS ŽYMUO

1827-PP

BYLOS TOMAS

I

PAREIGOS	KVALIF. ATESTATO NR. IŠDAVIMO DATA	VARDAS, PAVARDĖ	PARAŠAS
PROJEKTO VADOVAS	NR. 25875 – 2014-09-30	D. BUČAS	
2018 Vilnius			

PROJEKTINIŲ PASIŪLYMŲ TURINYS

Eil. Nr.	Dokumento žymuo	Pavadinimas	Lapų sk.	Lapo Nr.
1.		Projektinių pasiūlymų rengimo dokumentai:		
1.1.		Užduotis projektiniams pasiūlymams parengti,	1	3
1.2.	2018-06-19 Nr. 18/698	Vilniaus miesto savivaldybės Miesto ūkio ir transporto departamento Prisijungimo prie susisiekimo komunikacijų sąlygos	1	4
1.3.	2018-11-20 Nr. A51-100446/18(2.9.4.5E-UK7))	Vilniaus miesto savivaldybės Miesto ūkio ir transporto departamento raštas „DĖL UŽUTRAKIO GATVĖS ATKARPOS TARP MATIŠKIŲ G. IR LENTVARIO G. IR SANKRYŽOS SU LENTVARIO GATVE STATYBOS PROJEKTINIŲ PASIŪLYMŲ“	2	5-6
2.		Projektiniai pasiūlymai:		
2.1.	1827-PP	Aiškinamasis raštas	4	7-10
2.2.	1827-PP-S-B_01	Dangų ir eismo organizavimo planas, M 1:1000	1	11
2.3.	1827-PP-S-B_02	SKERSINIS DANGŲ PJŪVIS Pk21+00 (Užutrakio g.), M 1:50	1	12
2.4.	1829-PP-S-B_03	SKERSINIS DANGŲ PJŪVIS Pk25+40 (Lentvario g.), M 1:50	1	13

TVIRTINU:

UAB „Resero LT“

Direktorius Jurgis Zabalius

UŽDUOTIS PROJEKTINIAMS PASIŪLYMAMS RENGTI

1. Užsakovas. UAB „Resero LT“.

2. Projekto pavadinimas. Žemės sklypo (kadastro Nr. 0101/0165:1970) dviejų eismo juostų eismo jungties į Lentvario gatvę, suprojektuojant ir įrengiant keturšalę sankryžą su papildomomis eismo juostomis kairiesiems posūkiams, saugumo salelėmis ir apšvietimu, statybos projektas.

3. Projektinių pasiūlymų paskirtis:

Informuoti visuomenę apie statinio projektavimą pagal STR 1.04.04:2017 „Statinio projektavimas, projekto ekspertizė“ nuostatas.

4. Projektinių pasiūlymų apimtis:

4.1. Suprojektuoti žemės sklypo (kadastro Nr. 0101/0165:1970) dviejų eismo juostų eismo jungtį į Lentvario gatvę, suprojektuojant ir įrengiant keturšalę sankryžą su papildomomis eismo juostomis kairiesiems posūkiams, saugumo salelėmis ir apšvietimu.

4.2. Sujungti žemės sklypo (kadastro Nr. 0101/0165:1970) dviejų eismo juostų eismo jungtį į Užutrakio gatvę, įvertinant rengiamo techninio projekto „Užutrakio gatvės atkarpos tarp Matiškių ir Rūdiškių gatvių ir Dusmenų gatvės atkarpos nuo Abromiškių g. iki ir ties žemės sklypu, adresu Dusmenų g. 69 (kadastro Nr. 0101/0165:1910), statybos projektas“ sprendinius (Statytojas – Vilniaus miesto savivaldybė).

4.3. Spręsti lietaus vandens surinkimą ir nuvedimą nuo naujai įrengiamų dangų.

4.4. Projektinių pasiūlymų apimtis turi atitikti STR 1.04.04:2017 „Statinio projektavimas, projekto ekspertizė“ reikalavimus.

5. Projektinius pasiūlymus derinti su:

5.1. Miesto ūkio ir transporto departamentu.

5.2. Miesto plėtros departamentu.

6. Projektinių pasiūlymų viešinimas:

Atlikti projektinių pasiūlymų viešinimo procedūras pagal STR 1.04.04:2017 „Statinio projektavimas, projekto ekspertizė“ ir pagal Vilniaus m. savivaldybės administracijos direktorės 2015 m. rugsėjo 18d. įsakymą Nr.40-331 „Dėl pranešimų apie projektus paskelbimo terminų ir būdų“.

7. Projekto dokumentų komplektų skaičius:

7.1 Projekto bylų skaičius – 1 egz.

VILNIAUS MIESTO SAVIVALDYBĖS ADMINISTRACIJOS
MIESTO ŪKIO IR TRANSPORTO DEPARTAMENTAS

Išduodamos pagal pateiktą statytojo (užsakovo) prašymą 2018-06-13 Nr. A348-696/18

PRISIJUNGIMO PRIE SUSISIEKIMO KOMUNIKACIJŲ SĄLYGOS

2018.06.19 Nr. 18/698

Projekto pavadinimas Nuovažos nuo Lentvario g. į Užutrakio g. statybos projektas

Statytojas (užsakovas) UAB "Resero LT"

Susisiekimo komunikacijų sąlygos

Žemės sklypo (kadastro Nr. 0101/0165:1970) dviejų eismo juostų eismo jungtį įjungti į Lentvario gatvę, suprojektuojant ir įrengiant keturšalę sankryžą su papildomomis eismo juostomis kairiesiems posūkiams, saugumo salelėmis ir apšvietimu.

Žemės sklypo (kadastro Nr. 0101/0165:1970) dviejų eismo juostų eismo jungtį į Užutrakio gatvę, įvertinant rengiamo techninio projekto "Užutrakio gatvės atkarpos tarp Matiškių ir Rūdiškių gatvių, ir Dusmenų gatvės atkarpos nuo Abromiškių g. iki ir ties žemės sklypu, adresu Dusmenų g. 69 (kadastro Nr. 0101/0165:1910), statybos projektas" sprendinius (Statytojas - Vilniaus miesto savivaldybė).

Spręsti lietaus vandens surinkimą ir nuvedimą nuo naujai įrengiamų dangų.

Eismo reguliavimo ir eismo saugumo priemonės projektuoti ir įrengti vadovaujantis Vilniaus miesto savivaldybės administracijos direktoriaus 2009-10-15 patvirtintu įsakymu Nr. 30-1783 „Techninių eismo reguliavimo priemonių įrengimo ir jų priežiūros Vilniaus mieste aprašas“ ir Vilniaus miesto savivaldybės tarybos 2006-04-26 sprendimu Nr. 1-1136 patvirtintomis „Saugaus eismo reguliavimo priemonių įrengimo Vilniaus mieste rekomendacijomis“.

Sutartis prie prisijungimo sąlygų Nr. 18/698 turi būti šalių pasirašyta iki statybą leidžiančio dokumento gavimo ir pridėta prie statinio projekto. Sutartį galima atsiimti 228 kab.

Direktoriaus pavaduotojas

Arūnas Visockas

I. e. p. vedėja Marija Joteikienė, tel. 211 2521

Sąlygas gavau

(parašas)

(vardas ir pavardė)

2017 - -



**VILNIAUS MIESTO SAVIVALDYBĖS ADMINISTRACIJOS
MIESTO ŪKIO IR TRANSPORTO DEPARTAMENTAS**

UAB „Resero LT“
algirdas@regroup.lt

2018-11- Nr. A51- /18(2.9.4.5E-UK7)
į 2018-11-12 Nr. 50-36589/18

**DĖL UŽUTRAKIO GATVĖS ATKARPOS TARP MATIŠKIŲ G. IR LENTVARIO G. IR
SANKRYŽOS SU LENTVARIO GATVE STATYBOS PROJEKINIŲ PASIŪLYMŲ**

Vilniaus miesto savivaldybės administracijos Inžinerinių statinių projektų ir projektinių pasiūlymų vertinimo darbo grupė peržiūrėjo Užutrakio gatvės atkarpos tarp Matiškių g. ir Lentvario g. ir sankryžos su Lentvario gatve statybos projektinius pasiūlymus ir pasiūlymų sprendiniams pritaria su pastaba – techniniame projekte sankryžos apšvietimą projektuoti pagal apšvietumo skaičiavimo rezultatus.

Direktoriaus pavaduotojas

Arūnas Visockas

Sonata Čapienė, tel. (8 5) 211 2136, el. p. sonata.capiene@vilnius.lt



Savivaldybės biudžetinė įstaiga
Kodas 188710061
Duomenys kaupiami ir saugomi
Juridinių asmenų registre

Konstitucijos pr. 3
LT-09601 Vilnius
Tel. (8 5) 211 2155
Faks. (8 5) 211 2222

El. p. savivaldybe@vilnius.lt
www.vilnius.lt

DETALŪS METADUOMENYS

Dokumento sudarytojas (-ai)	Vilniaus miesto savivaldybė 188710061, Konstitucijos pr. 3, LT-09601, Vilnius
Dokumento pavadinimas (antraštė)	DĖL UŽUTRAKIO GATVĖS ATKARPOS TARP MATIŠKIŲ G. IR LENTVARIO G. IR SANKRYŽOS SU LENTVARIO GATVE STATYBOS PROJEKTINIŲ PASIŪLYMŲ
Dokumento registracijos data ir numeris	2018-11-20 Nr. A51-100446/18(2.9.4.5E-UK7)
Dokumento gavimo data ir dokumento gavimo registracijos numeris	–
Dokumento specifikacijos identifikavimo žymuo	ADOC-V1.0
Parašo paskirtis	Vizavimas
Parašą sukūrusio asmens vardas, pavardė ir pareigos	Tomas Kamaitis, Eismo organizavimo skyriaus vedėjas, Miesto ūkio ir transporto departamento Eismo organizavimo skyrius
Sertifikatas išduotas	TOMAS KAMAITIS, Vilniaus miesto savivaldybės administracija LT
Parašo sukūrimo data ir laikas	2018-11-19 09:55:54 (GMT+02:00)
Parašo formatas	
Laiko žymoje nurodytas laikas	2018-11-19 09:56:02 (GMT+02:00)
Informacija apie sertifikavimo paslaugų teikėją	
Sertifikato galiojimo laikas	2017-01-12 09:53:19 – 2020-01-12 09:53:19
Parašo paskirtis	Pasirašymas
Parašą sukūrusio asmens vardas, pavardė ir pareigos	Arūnas Visockas, Miesto ūkio ir transporto departamento direktoriaus pavaduotojas, Miesto ūkio ir transporto departamentas
Sertifikatas išduotas	ARŪNAS VISOCKAS, Vilniaus miesto savivaldybės administracija LT
Parašo sukūrimo data ir laikas	
Parašo formatas	
Laiko žymoje nurodytas laikas	
Informacija apie sertifikavimo paslaugų teikėją	
Sertifikato galiojimo laikas	
Informacija apie būdus, naudotus metaduomenų vientisumui užtikrinti	
Pagrindinio dokumento priedų skaičius	–
Pagrindinio dokumento priedamų dokumentų skaičius	–
Priedamo dokumento sudarytojas (-ai)	–
Priedamo dokumento pavadinimas (antraštė)	–
Priedamo dokumento registracijos data ir numeris	–
Programinės įrangos, kuria naudojantis sudarytas elektroninis dokumentas, pavadinimas	Dokumentų valdymo sistema „Avilys“, versija 3.4.34
Informacija apie elektroninio dokumento ir elektroninio (-ių) parašo (-ų) tikrinimą (tikrinimo data)	Atitinka specifikacijos keliamus reikalavimus. Visi dokumente esantys elektroniniai parašai galioja (2018-11-20 15:09:30)
Paieškos nuoroda	–
Papildomi metaduomenys	Nuorašą suformavo 2018-11-20 15:09:30 Dokumentų valdymo sistema „Avilys“

AIŠKINAMASIS RAŠTAS

BENDRIEJI DUOMENYS

Projekto "Užutrakio gatvės atkarpos tarp Matiškių ir Lentvario gatvių ir sankryžos su Lentvario gatve Vilniaus mieste statybos projektas" užsakovas – UAB Resero LT, Kalvarijų g. 140A-2, LT-08209 Vilnius., tel. 867114216.

Projektuotojas – Dino Bučo individuali veikla, individualios veiklos pažyma Nr.060972 , info@keliukai.com, tel.8-656-30994.

Projekto vadovas – Dinas Bučas, kvalifikacijos atestatas Nr. 25875.

Projektiniuose pasiūlymuose pateikiami naujai projektuojamų gatvių plano, sankryžos įrengimo, trasos planavimo, dangų skersinių profilių parinkimo sprendiniai.

- Statomų gatvių vieta (geografinė vieta) - Vilniaus miestas, Užutrakio, Matiškių ir Lentvario gatvės;
- statybos rūšis - nauja statyba;
- statinio paskirtis - susisiekimo komunikacijos (gatvės);
- statinio kategorija – ypatingasis, nesudėtingasis;
- gatvių kategorija – B1, D1;
- plotis raudonųjų linijų ribose - 12,0-30,0m;
- važiuojamosios dalies plotis - 5,50; 7,00m;
- Užutrakio gatvės ilgis - 130m, Lentvario gatvės ilgis – 302m.
- šaligatvio plotis - 1,50m.

ESAMA PADĖTIS/ GATVĖS TRASOS APIBŪDINIMAS

Projektuojamos gatvės yra Paneriuose, Vilniaus miesto pietvakarinėje dalyje, Panerių seniūnijos šiaurės vakaruose. Nuo miesto centro gatvės nutolusios apie 13 km, atstumas iki artimiausios miesto ribos 1 km. Artimiausia kaimyninė seniūnija yra Grigiškės.

Užutrakio gatvės teritorija neužstatyta, teritorijoje yra esamas privažiavimas prie suformuotų sklypų, gatvė jungiasi su Lentvario gatve per grunto dangos nuovažą, šiaurinėje dalyje gatvė jungiasi su projektuojama Matiškių gatve. Lentvario gatvė yra B1 kategorijos, 3 eismo juostų, važiuojamoji dalis 2x3,50m su papildoma 3,00m pločio lėtėjimo juosta sukta į kairę, į planuojamą Užutrakio gatvės tęsinį. Lentvario gatvės atkarpos danga - asfalto su žvyro dangos kelkraščiais, gatvės ruože iš abiejų pusių auga brandūs medžiai, daugiasia liepos. Nagrinėjamame Lentvario gatvės ruože iki miesto ribos vidutinis automobilių eismo intensyvumas 2016m. duomenimis yra apie 240 aut./val. (SĮ Vilniaus planas duomenys).

Teritorijoje atmosferos, vandens telkinių, dirvožemio užterštumo šaltinių, gamtos paminklų, istorijos ir kultūros paveldo paminklų, magistralinių ir kitų inžinerinių tinklų nėra. Poveikis kultūros paveldo objektams nenumatomas, projektiniai sprendiniai į kultūros paveldo apsaugos zonas nepatenka.

Teritorijos reljefas – tolygus, labai kalvotas, tarp 163,00m ir 165,50m altitudžių, žemėjantis į pietinę pusę, link Lentvario gatvės. Detaliau esamą situaciją žiūrėti topografinėje nuotraukoje.

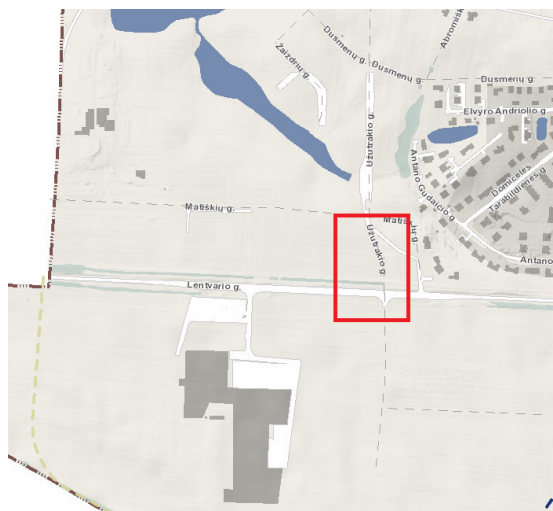

1827-PP-AR	Lapas	Lapų	Laida
	2	5	0

1 pav. Situacijos schema



2 pav. Esama Lentario g. situacija iš rytinės pusės



3 pav. Esama Lentario g. situacija iš vakarinės pusės

PROJEKTINIŲ PASIŪLYMŲ SPRENDINIAI

Projektiniai sprendiniai priimti vadovaujantis:

- galiojančiais norminiais dokumentais;
- detaliuoju planu "Žemės sklypo buvusiame Mačiuliškių k. (kad.Nr. 0101/0165:716) formavimo ir pertvarkymo projektas", rengėjas Vasiljeva Svetlana, at. Nr. 591608, Patvirtinta savivaldybės administracijos direktoriaus pavaduotojo įsakymu Nr.A30-209, 1/23/2017.
- detaliuoju planu "Teritorijos apie 15,4 ha prie Lentvario ir Mačiuliškių gatvių detalusis planas", Rengėjas UAB „Regroup projektavimas“, patvirtinta Miesto tarybos sprendimu Nr. 1-1989, 9/10/2014.
- užduotimi projektiniams pasiūlymams rengti;
- išduotomis projektavimo sąlygomis;
- atsižvelgiant į esamą situaciją, saugumo reikalavimus, trečiųjų asmenų interesus.

Projektuojama D1 kategorijos Užutrakio gatvės atkarpa (nuo sankryžos su Lentvario gatve iki sankryžos su Matiškių gatve). Gatvės projektuojama infrastruktūrinės paskirties sklype kadastro Nr. 0101/0165:1970, taip pat valstybinėje žemėje kurioje nesuformuoti žemės sklypai. Projektuojamos Užutrakio gatvės ilgis - apie 130m. Gatvė projektuojama taip, kad atitiktų D1 gatvės kategorijai keliamus techninius reikalavimus. Gatvės dangos plotis – 5,50 m, eismo juostos plotis 2x2,75m, gatvių danga – asfalto. Vienoje gatvių pusėje numatomas 1,50m pločio betono plytelių dangos šaligatvis, numatomos įvažos į sklypus.

Sankryžoje su Lentvario gatve numatoma į suprojektuoti Matiškių gatvės dviejų eismo juostų eismo jungtį su Lentvario gatve suprojektuojant ir įrengiant keturšalę sankryžą su papildomomis eismo juostomis kairiesiems posūkiams, saugumo salelėmis ir apšvietimu. Bus sprendžiamas lietaus vandens surinkimas ir nuvedimas nuo naujai irengiamų dangų. Gatvė bus projektuojama įvertinant rengiamo projekto "Užutrakio gatvės atkarpos tarp Matiškių ir Rūdiškių gatvių ir Dusmenų gatvės atkarpos nuo Abromiškių g. iki žemės sklypo, adresu Dusmenų g. 69 (kadastro Nr. 0101/0165:1910), statybos projektas" sprendinius (Statytojas - Vilniaus miesto savivaldybė).

Horizontalieji privažiavimo trasos elementai projektuojami atsižvelgiant į esamą padėtį. Minimalūs projektuojamų horizontaliųjų elementų parametrai parenkami pagal gatvių kategorijas projektinį greitį 40-50km/h ir atitinka keliamus reikalavimus.

Gatvių išilginiai profiliai projektuojami prisiderinus prie esamos situacijos, taip kad nebūtų pažeisti trečiųjų šalių interesai ir būtų užtikrintas paviršinio vandens nuvedimas nuo dangos. Gatvės projektuojamos su dvišalio 2,5% skersinio nuolydžio asfalto danga. Paviršinis vanduo nuo asfalto dangų nuvedamas į formuojamus griovius. Gatvių apšvietimas projektuojamas atskiru projektu

1827-PP-AR	Lapas	Lapų	Laida
	3	5	0

Pagal Automobilių kelių standartizuotų dangų konstrukcijų projektavimo taisyklės KPT SDK 07 ir STR 2.06.04:2014, ant F2 ir F3 jautrio šalčiui klasių sankasos gruntų D1 kategorijos Užutrakio gatvės atkarpai numatoma VI konstrukcijų klasės asfalto danga, naujoms B1 kategorijos Lentario gatvės dangoms numatoma II konstrukcijų klasės asfalto danga.

D1 kategorijos gatvėms numatoma asfalto dangos konstrukcija, konstrukcijos storis- 55 cm:

- 6 cm asfalto pagrindo dangos sluoksnio iš mišinio AC 16 PD įrengimas;
- 20 cm storio skaldos pagrindo sluoksnis iš nesurištojo mineralinių medžiagų mišinio (fr. 0/45), EV2 ≥ 120 MPa.;
- 30 cm storio apsauginis šalčiui atsparus sluoksnis iš nesurištojo mineralinių medžiagų mišinio, EV2 ≥ 80 MPa.;
- Žemės sankasa, EV2 ≥ 45 MPa.

B1 kategorijos gatvėms numatoma asfalto dangos konstrukcija, konstrukcijos storis- 55 cm:

- 4 cm storio asfalto viršutinis sluoksnis iš mišinio AC 11 VS;
- 8 cm storio asfalto apatinis sluoksnis iš mišinio AC 16 AS;
- 10 cm storio asfalto pagrindo sluoksnis iš mišinio AC 22 PS;
- 20 cm storio skaldos pagrindo sluoksnis iš nesurištojo mineralinių mišinio (fr. 0/45), EV2 ≥ 150 MPa.;
- 38 cm storio apsauginis šalčiui atsparus sluoksnis iš nesurištojo mineralinių medžiagų mišinio, EV2 ≥ 100 MPa.;
- Žemės sankasa, EV2 ≥ 45 MPa.

Šaligatvių dangos konstrukcija:

- 7 cm storio betono plytelių 37,5x37,5x7 danga;
- 3 cm storio posluoksnis iš dolomito atsijų;
- 20 cm storio apsauginis šalčiui atsparus sluoksnis iš nesurištojo mineralinių medžiagų mišinio;
- Žemės sankasa, EV2 ≥ 45 MPa.

Sustiprintos betono trinkelė dangos konstrukcija, konstrukcijos storis- 56 cm:

- 8 cm storio betono trinkelė 20.10.08 danga;
- 3 cm storio išlyginamasis sluoksnis iš dolomito atsijų;
- 15 cm storio skaldos pagrindo sluoksnis iš nesurištojo mineralinių medžiagų mišinio (fr. 0/45);
- 30 cm storio apsauginis šalčiui atsparus sluoksnis iš nesurištojo mineralinių medžiagų mišinio;
- Žemės sankasa, EV2 ≥ 45 MPa.

Reljefas aplink gatves formuojamas atsižvelgiant į esamą padėtį, esamas gatves, pasijungimo galimybes. Statybos metu menkaverčiai želdiniai bus šalinami. Prieš pradėdant planavimo darbus bus nukasamas 0,1-0,2 m storio augalinis žemės sluoksnis, kuris baigus statybos darbus dalinai gražinamas šlaitų sutvarkymui.

Saugus eismas bus užtikrinamas vadovaujantis „Kelio ženklų įrengimo ir vertikaliojo ženklinimo taisyklėmis“, bei „Kelių horizontaliojo ženklinimo taisyklėmis“.

Projektiniai sprendiniai atlikti atsižvelgus į STR 2.03.01:2001 „Statiniai ir teritorijos. Reikalavimai žmonių su negalia (toliau – ŽN) reikmėms“ reikalavimus. Skersinis šaligatvių nuolydis projektuojamas neviršijant maksimalaus 3,3 % skersinio nuolydžio. Šaligatvių dangos projektuojamos taip, kad lygių skirtumai ir nelygumai nebūtų didesni kaip 20 mm.



1827-PP-AR	Lapas	Lapų	Laida
	4	5	0

BENDRIEJI STATINIŲ RODIKLIAI

pagal STR 1.04.04:2017 „Statinio projektavimas, projekto ekspertizė“, 5 priedą

Pavadinimas	Mato vienetas	Kiekis	Pastabos
III SKYRIUS SUSISIEKIMO KOMUNIKACIJOS			
Gatvės (Užutrakio gatvė) :			
1.1. kategorija		D1	
1.2. ilgis*	km	0,130	
1.3. važiuojamosios dalies plotis	m	5,50	
1.4. eismo juostų skaičius	Vnt.	2	
1.5. eismo juostos plotis	m	2,75	
Gatvės (Lentvario gatvė):			
2.1. kategorija		B1	
2.2. ilgis*	km	0,302	
2.3. važiuojamosios dalies plotis	m	7,00	
2.4. eismo juostų skaičius	Vnt.	2	
2.5. eismo juostos plotis	m	3,50	

* Žvaigždute pažymėti rodikliai apskaičiuojami vadovaujantis Nekilnojamojo turto kadastrinių matavimų ir kadastro duomenų surinkimo taisyklėmis, kurias tvirtina Lietuvos Respublikos žemės ūkio ministras. Baigus statybą ir atlikus kadastrinius matavimus šie rodikliai gali turėti neesminių nukrypimų [5.39].

1827-PP-AR	Lapas	Lapų	Laida
	5	5	0

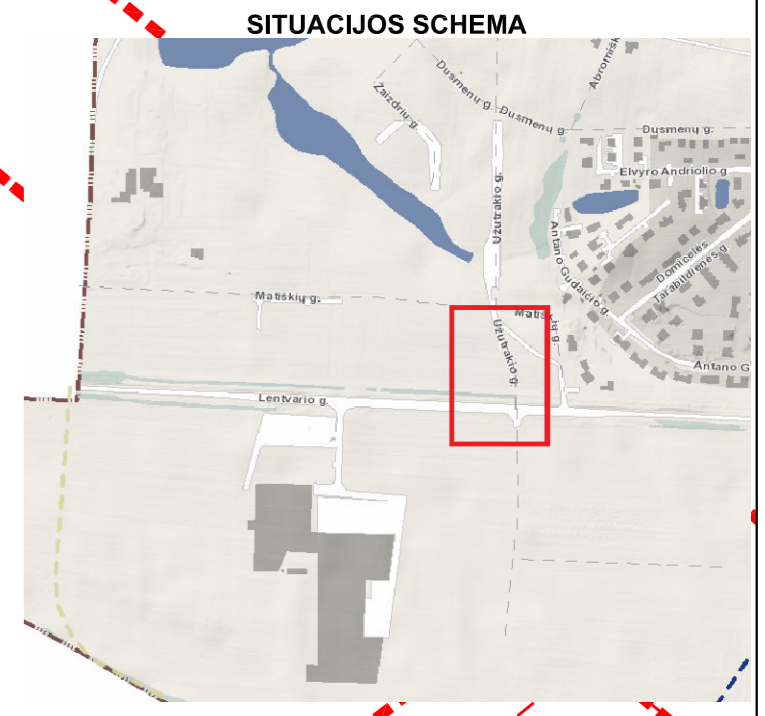
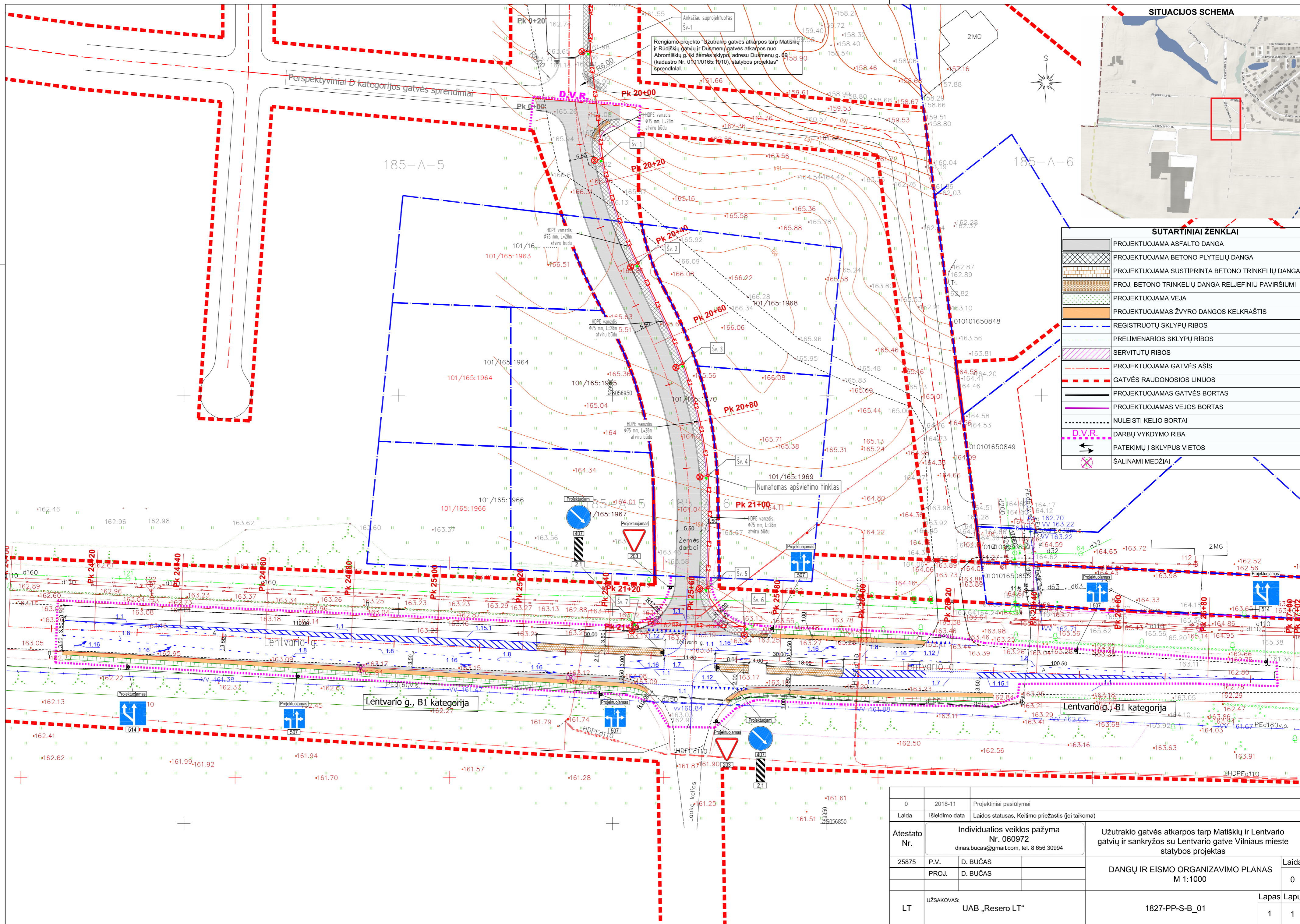

SUTARTINIAI ŽENKLAI

	PROJEKTUOJAMA ASFALTO DANGA
	PROJEKTUOJAMA BETONO PLYTELIŲ DANGA
	PROJ. BETONO TRINKELIŲ DANGA RELJEFINIŲ PAVIRŠIUMI
	PROJEKTUOJAMA VEJA
	PROJEKTUOJAMAS ŽYVRO DANGOS KELKRAŠTIS
	REGISTRUOTŲ SKLYPŲ RIBOS
	PRELIMINARIOUS SKLYPŲ RIBOS
	SERVITUTŲ RIBOS
	PROJEKTUOJAMA GATVĖS AŠIS
	GATVĖS RAUDONOSIOS LINIJOS
	PROJEKTUOJAMAS GATVĖS BORTAS
	PROJEKTUOJAMAS VEJOS BORTAS
	NULEISTI KELIO BORTAI
	DARBU VYKDYMO RIBA
	PATEKIMŲ Į SKLYPUS VIETOS
	ŠALINAMI MEDŽIAI

0	2018-11	Projektiniai pasiūlymai
Laida	Išleidimo data	Laidos statusas. Keitimo priežastis (jei taikoma)
Atestato Nr.	Individualios veiklos pažyma Nr. 060972 dinas.bucas@gmail.com, tel. 8 656 30994	
25875	P.V. D. BUČAS	Užutrakis gatvės atkarpos tarp Matiškių ir Lentvario gatvių ir sankryžos su Lentvario gatve Vilniaus mieste statybos projektas
	PROJ. D. BUČAS	DANGŲ IR EISMO ORGANIZAVIMO PLANAS M 1:1000
LT	UŽSAKOVAS: UAB „Resero LT“	1827-PP-S-B_01
		Laida 0
		Lapas 1
		Lapų 1

Skersinis dangų pjūvis Pk 21+00 (Užutrakio g.)

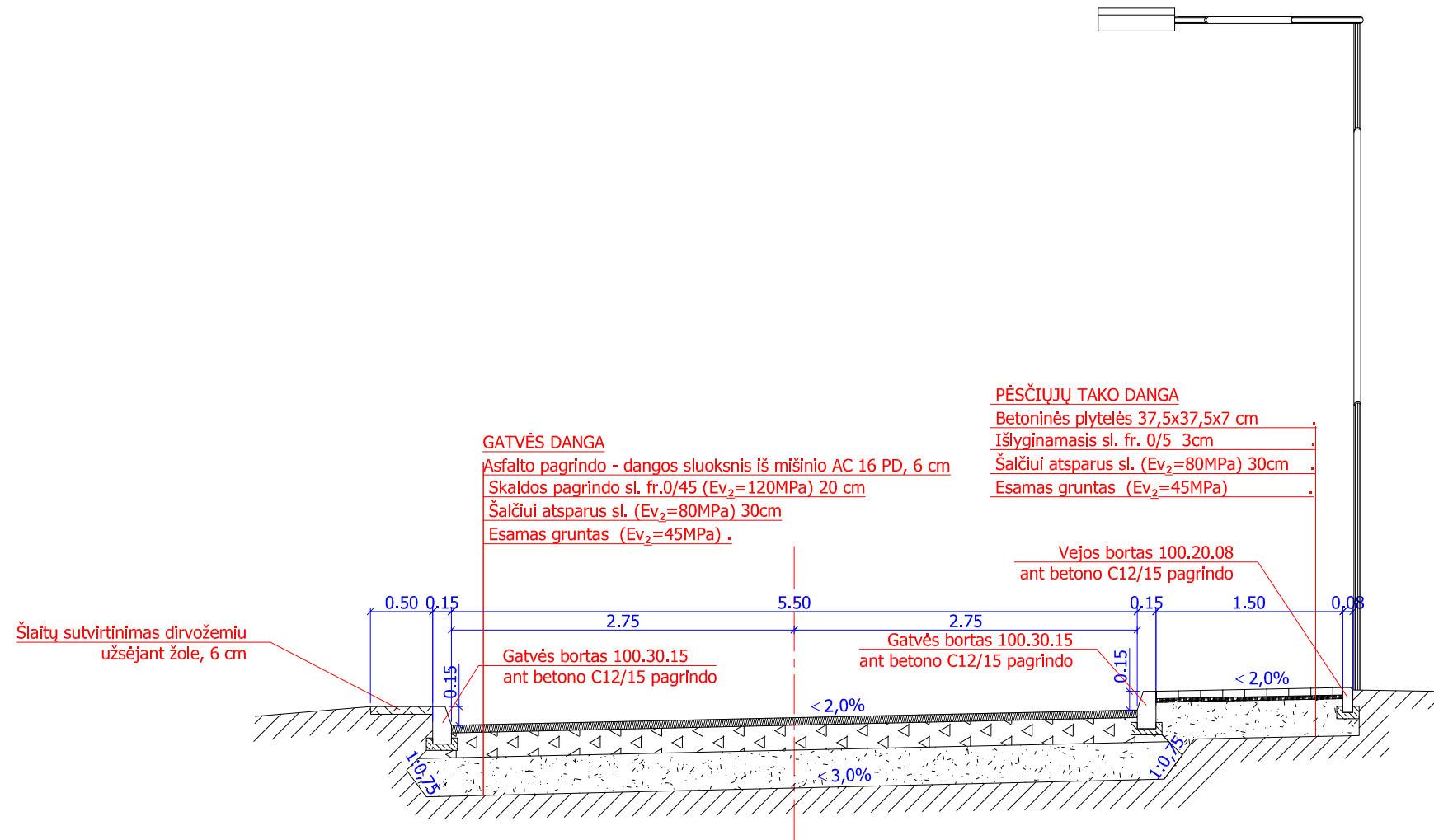

0	2018-08	Projektiniai pasiūlymai		
Laida	Išleidimo data	Laidos statusas. Keitimo priežastis (jei taikoma)		
Atestato Nr.	Individualios veiklos pažyma Nr. 060972 dinas.bucas@gmail.com, tel. 8 656 30994			Užutrakio gatvės atkarpos tarp Matiškių ir Lentvario gatvių ir sankryžos su Lentvario gatve Vilniaus mieste statybos projektas
25875	P.V.	D. BUČAS		Laida
	PROJ.	D. BUČAS		0
				SKERSINIS DANGŲ PJŪVIS Pk21+00 (Užutrakio g.), M 1:50
LT	UŽSAKOVAS:	UAB „Resero LT“		Lapas
			1827-PP-S-B_02	Lapų
				1 1

Skersinis dangų pjūvis Pk 25+40 (Lentvario g.)

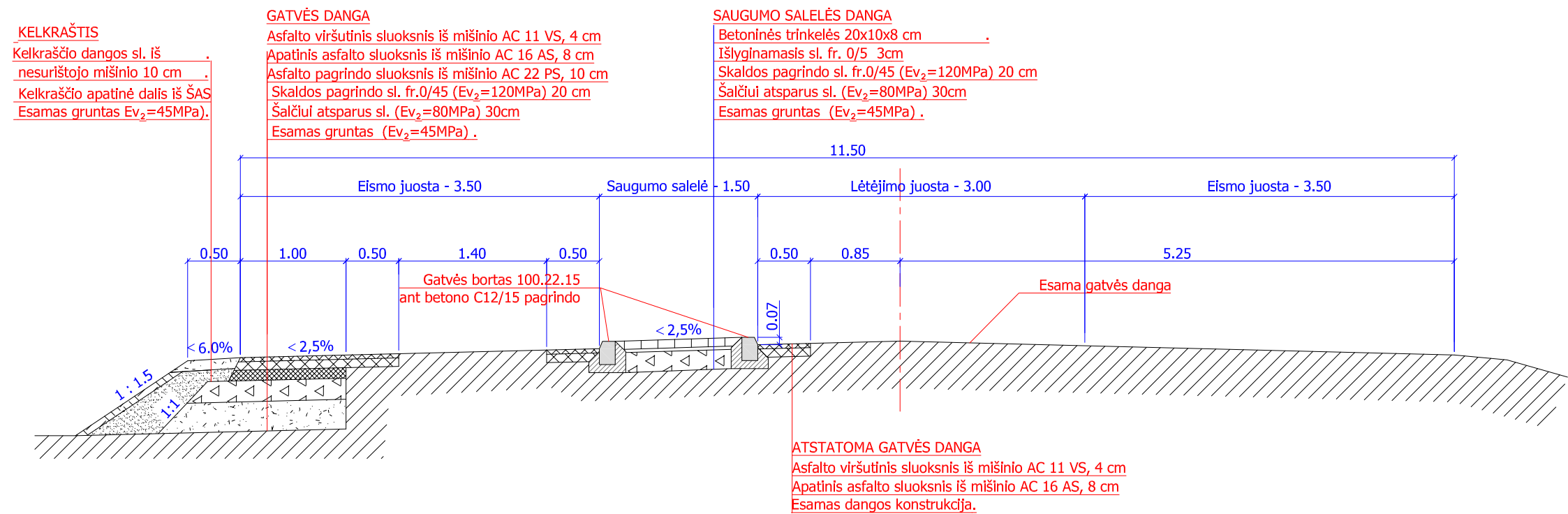

0	2018-08	Projektiniai pasiūlymai		
Laida	Išleidimo data	Laidos statusas. Keitimo priežastis (jei taikoma)		
Atestato Nr.	Individualios veiklos pažyma Nr. 060972 dinas.bucas@gmail.com, tel. 8 656 30994		Užutrakio gatvės atkarpos tarp Matiškių ir Lentvario gatvių ir sankryžos su Lentvario gatve Vilniaus mieste statybos projektas	
25875	P.V.	D. BUČAS	SKERSINIS DANGŲ PJŪVIS Pk25+40 (Lentvario g.), M 1:50	Laida
	PROJ.	D. BUČAS		0
LT	UŽSAKOVAS:	UAB „Resero LT“	1827-PP-S-B_03	Lapas 1
				Lapų 1