



PROJEKTO PAVADINIMAS:	Transporto pastatų paskirties grupės dviejų garažų paskirties pastatų naujos statybos ir garažų paskirties pastato (kad. Nr. 1098-3018-0013) rekonstravimo, Pramonės g.78 Vilniuje, bei geležinkelio kelių (kad. nr. 4400-0395-3080), Pramonės g. Vilniuje, rekonstravimo projektas			
 <p>UAB Skaitmeninis lapas Įmonės kodas: 304850593 Rasų g. 43, Vilnius el. pašto adresas: info@digleaf.lt</p>				
STATYBOS RŪŠYS:	Nauja statyba, Rekonstravimas			
STATYBOS VIETA:	Pramonės g. 78, kadastro Nr. 0101/ 0065: 218, unikalus Nr. 0101-0065-0218			
STATINIŲ KATEGORIJOS:	Ypatingieji, neypatingieji, nesudėtingieji statiniai			
STADIJA:	Projektiniai pasiūlymai			
PROJEKTO NR.	DL-2024-2-PP			
TOMAS:	II			
DALIS:	Sklypo plano, Susisiekimo			
LAIDA:	0			
UŽSAKOVAS:	UAB „LTG Link“			
Kvalifikacija	Pareigos	Vardas Pavardė	Parašas	Pasirašymo data
	Direktorius	Romas Rasiulis		2026
At. Nr. A1478	Projekto vadovas	Arūnas Latakas		2026
At. Nr. A1032	SP PDV	Romanas Mankus		2026
33071	SS, SGK PDV	Valdemaras Mušinskis		2026
Vilnius 2026 m.				

BYLOS SUDĖTIES ŽINIARAŠTIS

Projektinių pasiūlymų brėžinių žiniaraštis

Dokumento žymuo	Lapų sk.	Laida	Dokumento pavadinimas	Pastabos
DL-2024-2-PP-SP-B-1	1	0	Sklypo planas	
DL-2024-2-PP-SP-B-2	1	0	Suvestinis inžinerinių tinklų planas	
DL-2024-2-PP-SGK.B-1	1	0	Geležinkelio kelių ir dangų planas	

0	2026 02	Viešinimui, SLD gavimui			
Laida	Išleidimo data	LAIDOS STATUSAS. KEITIMO PRIEŽASTIS (JEI TAIKOMA)			
KVAL. PATV. DOK. NR		UAB „Skaitmeninis lapas“ info@digleaf.lt			
		Statinio projekto pavadinimas Transporto pastatų paskirties grupės dviejų garažų paskirties pastatų naujos statybos ir garažų paskirties pastato (kad. Nr. 1098-3018-0013) rekonstravimo, Pramonės g.78 Vilniuje, bei geležinkelio kelių (kad. nr. 4400-0395-3080), Pramonės g. Vilniuje, rekonstravimo projektas			
A1478	SPV	A.Latakas	Dokumento pavadinimas Bylos sudėties žiniaraštis	Laida	
A1032	SPDV	R.Mankus		0	
LT	Statytojas UAB „LTG Link“		Dokumento žymuo DL-2024-2-PP-SP-BSŽ	Lapas 1	Lapų 1

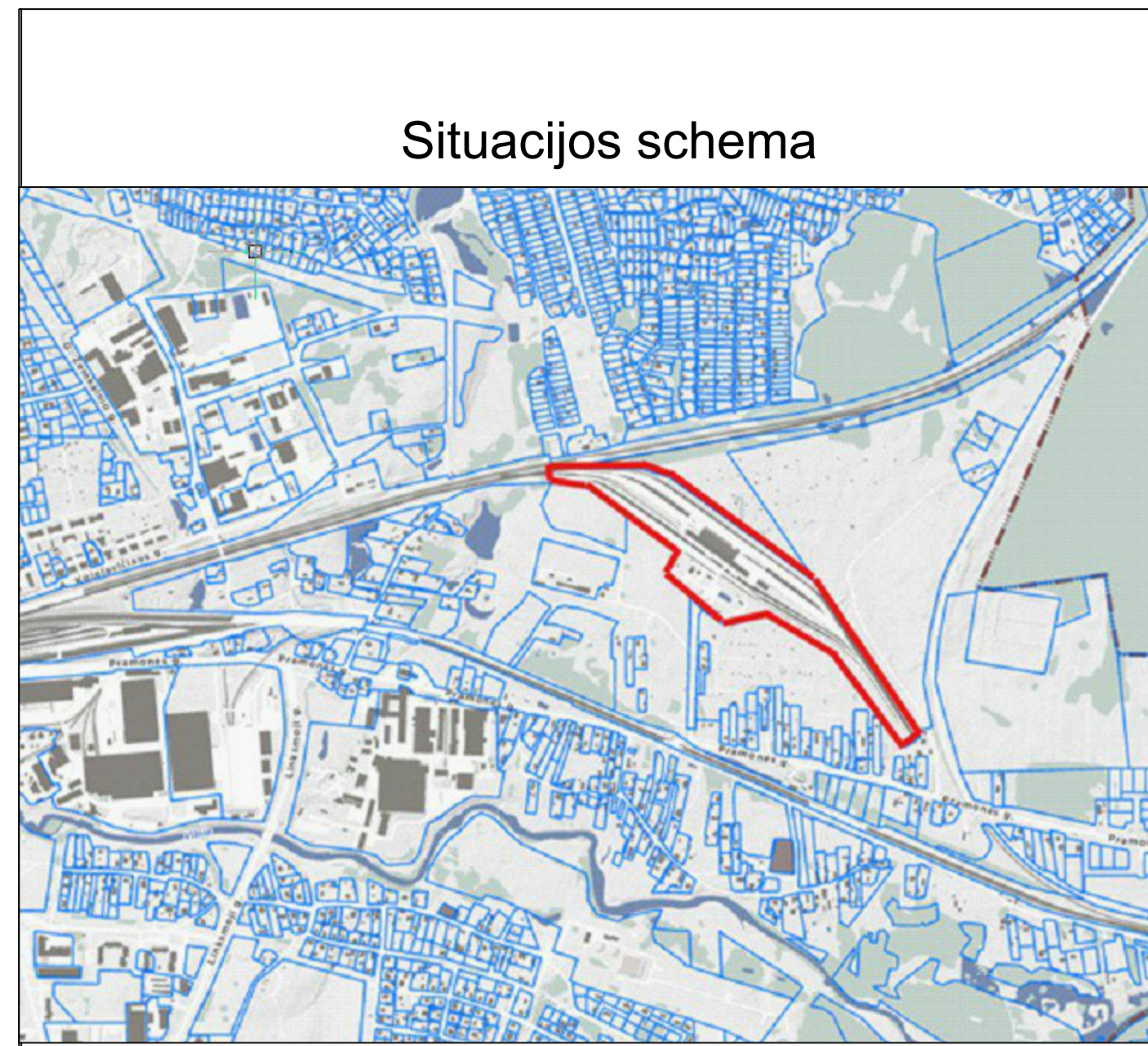

Situacijos schema



Lapų išdėstymo schema

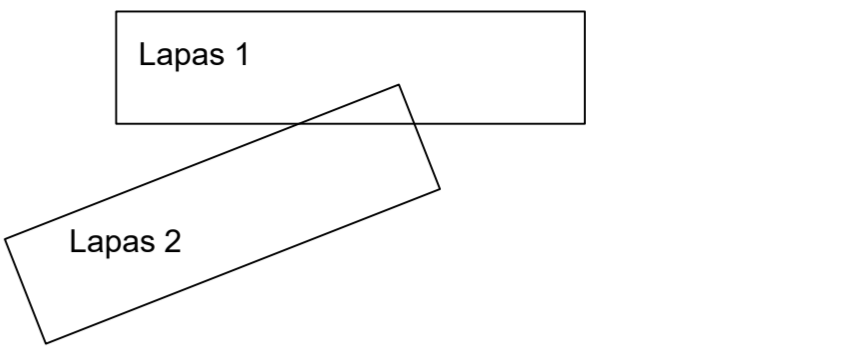

Eksplikacija

1	Garažų paskirties pastatas; 1098-3018-0013; rekonstruojamas
2	Garažų paskirties pastatas; 1098-3018-0024; remontuojamas
3	Transformatorinė pastotė
4	Sandėlis; 1098-3018-0046; griaunamas
5	Perpumpavimo stotis; 1098-3018-0057; griauinama
6	Fekalinė siurbinė; 1098-3018-0068; griauinama
7	Kondensatorinė; 1098-3018-0079; griauinama
8	Katilinė; 1098-3018-0086
9	Požeminis kuro rezervuaras <50m ³ ; dyzelinių traukinių kuro papildymai
10	Apsaugos postas 3x3m
11	Garažų paskirties pastatas (Ašražių tekimo cechais 10x35m)
12	Garažų paskirties pastatas (Plovykla 10x102m su techninėmis patalpomis)
13	Apžūros kanalas L80m
14	Kuro kolonėlės
15	Kuro sandėlis; 1098-3018-0090; griaunamas
16	Sandėlis; 4400-1467-6623; griaunamas
17	Kūdra

Žymėjimai

	Sklypo riba
	Ivažiavimas į sklypą / Ivažiavimas
	Pastatai
	Ašražių stoginė
	Transformatorinė
	Kuro rezervuaras <50m ³
	Griaujami pastatai, statiniai
	Kuro kolonėlės
	Rekonstruojamas geležinkelis
	Apžūros kanalas L80m
	Projektuojamas iki 1kV elektros kabelis
	Projektuojamas apšvietimo kabelis
	Projektuojama ryšių kanalizacija
	Projektuojamas prožektorius
	Projektuojamas/rekonstruojamas kontaktinis tinklas
	Projektuojama kontaktinio tinklo atrama
	Projektuojamas vandentiekis
	Projektuojamas gaisrinis vandentiekis
	Projektuojamas drenžas
	Projektuojamas buitinių nuotekų tinklas
	Projektuojamas bendrų buitinių nuotekų tinklas
	Projektuojamas valytinių buitinių nuotekų tinklas
	Projektuojamas paviršinių nuotekų tinklas
	Projektuojamas valytinių paviršinių nuotekų tinklas
	Projektuojamas spaudimasis paviršinių nuotekų tinklas
	Demontuojami tinklai

LAIDA	2026-02	Viešinimui, SLD gavimui		
IŠLEIDIMO DATA	LAIDOS STATUSAS. KEITIMO PRIEŽASTIS (JEI TAIKOMA)			
KVAL. PATV. DOK. NR.	Skaitmeninis lapas UAB Adresas: Rasų g. 43, Vilnius Tel.: +370 687 43252 El. paštas: info@digleaf.lt	STĀTINIO PROJEKTO PAVADINIMAS Transporto pastatų paskirties grupės dviejų garažų paskirties pastatų naujos statybos ir garažų paskirties pastato (kad. nr. 1098-3018-0013) rekonstravimo, Pramonės g. 78 Vilniuje, bei geležinkelio kelių (kad. nr. 4400-0395-3080), Pramonės g. Vilniuje, rekonstravimo projektas		
A1478	SPV	A.Latakas	DOKUMENTO PAVADINIMAS	LAIDA
A1032	SPDV	R.Mankus	Suvestinis inžinerinių tinklų planas	0
STATYTOJAS	LTG Link, UAB		DOKUMENTO ŽYMUO	LAPAS LAPŪ
LT	LTG Link, UAB		DL-2024-2-PP-SP-B-3	1 2


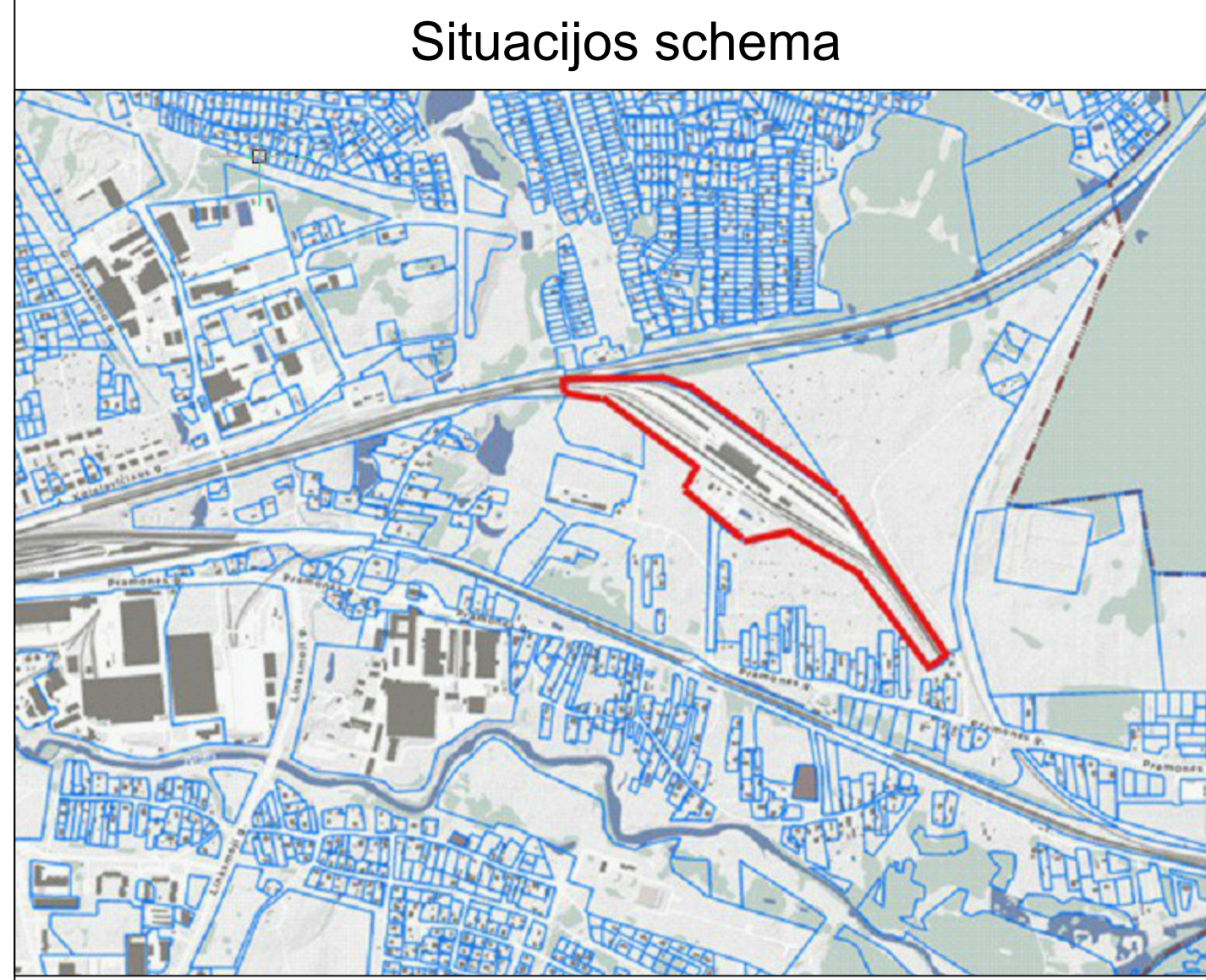

Lapų išdėstymo schema

Lapas 1

Lapas 2

Žymėjimai

	Sklypo riba
	Ivažiavimas į sklypą / Išvažiavimas
	Pastatai
	Aširačių stoginė
	Transformatorinė
	Kuro rezervuaras <50m³
	Griaujami pastatai, statiniai
	Kuro kolonėlės
	Rėkonstruojamas geležinkelis
	Apžiosos kanalas L86m
	Projektuojamas iki 1kV elektros kabelis
	Projektuojamas apšvietimo kabelis
	Projektuojama ryšių kanalizacija
	Projektuojamas prožektorius
	Projektuojamas/rekonstruojamas kontaktinis tinklas
	Projektuojama kontaktinio tinklo atrama
	Projektuojamas vandentekis
	Projektuojamas gaisrinis vandentekis
	Projektuojamas drenažas
	Projektuojamas bendrų buitinių nuotekų tinklas
	Projektuojamas buitinių nuotekų tinklas
	Projektuojamas valytinų buitinių nuotekų tinklas
	Projektuojamas paviršinių nuotekų tinklas
	Projektuojamas valytinų paviršinių nuotekų tinklas
	Projektuojamas spaudimasis paviršinių nuotekų tinklas
	Demontuojami tinklai

2026-02	Viešinimui, SLD gavimui			
LAIDA	IŠLEIDIMO DATA	LAIDOS STATUSAS, KEITIMO PRIEŽASTIS (JEI TAIKOMA)		
KVAL. PATV. DOK. NR.		Skaitmeninis lapas UAB Adresas: Rasių g. 43, Vilnius Tel.: +370 687 43252 El.paštas: info@digeleaf.lt		
A1478	SPV	A.Latakas	STATINIO PROJEKTO PAVADINIMAS	LAIDA
A1032	SPDV	R.Mankus	Transporto pastatų paskirties grupės dviejų garažų paskirties pastatų naujos statybos ir garažų paskirties pastato (kad. nr. 1098-3018-0013) rekonstravimo, Pramonės g. 78 Vilniuje, bei geležinkelio kelių (kad. nr. 4400-0395-3080), Pramonės g. Vilniuje, rekonstravimo projektas	0
	STATYTOJAS		DOKUMENTO PAVADINIMAS	
			Suvestinis inžinerinių tinklų planas	
LT	LTG Link, UAB		DOKUMENTO ŽYMUO	LAPAS
			DL-2024-2-PP-SP-B-3	LAPŲ
				2
				2



SUTARTINAI ŽYMĖJIMAI

	Siklypų ribos		Esami ribženkliniai		Esamos rankinės ešmas
	Esamo geležinkelio kelio ešmas ir numeris		Projektuojami ribženkliniai		Projektuojamos rankinės ešmas
	Projektuojamo geležinkelio kelio ešmas ir numeris				
	Esamos kreivės žymėjimas ant geležinkelio kelio ešmas				
	Projektinės kreivės žymėjimas ant geležinkelio kelio ešmas				
	Vertikalių kreivės žymėjimas ant geležinkelio kelio ešmas				
	Kelio šlaitų plokštumos ir profilio (be kelio perkėlimo)				
	Projektuojamos gto plokštumos				
	Projektuojama trinkelė danga				
	Projektuojama monolitinė danga				
	Antifer geležinkelio kelius projektuojamų stambiųjų ribos				
	Projektuojamo automobilio ešmas				
	Autokelio ribos/kontūras				
	Projektuojama asfalto danga				
	Projektuojamas pėsčiųjų takas (sąlyginis)				
	Pėsčiųjų judėjimo trajektorijos ribos kitose nei pėsčiųjų takas, dangose				

Esami geležinkelio kelių nuolydžių, atstumų ir aukščių rodikliai:

- EGM 158.50 - esama bėgio galutinė atitūmė, m
- 1.44‰ - esamas nuolydis, ‰
- 36.20 m - esamas atstumas iki šilgino profilio lūžo taško, m

Projektuojamų geležinkelio kelių nuolydžių, atstumų ir aukščių rodikliai:

- EGM 158.50 - projekcinė bėgio galutinė atitūmė, m
- 1.44‰ - projekcinis nuolydis, ‰
- 36.20 m - projekcinis atstumas iki šilgino profilio lūžo taško, m

LADA		2026-02	Vidurinė, SLD gyvenvi
PVL, PAV, DOK, MŠ		UAB "LIG LIT"	UAB "LIG LIT"
K1478		SPV	A. Labakas
33071		SPV/SK	V. Mušinskis
LT		STATIONARUS	UAB "LIG LIT"
		2026-02-03-PP-SK-B-01	