

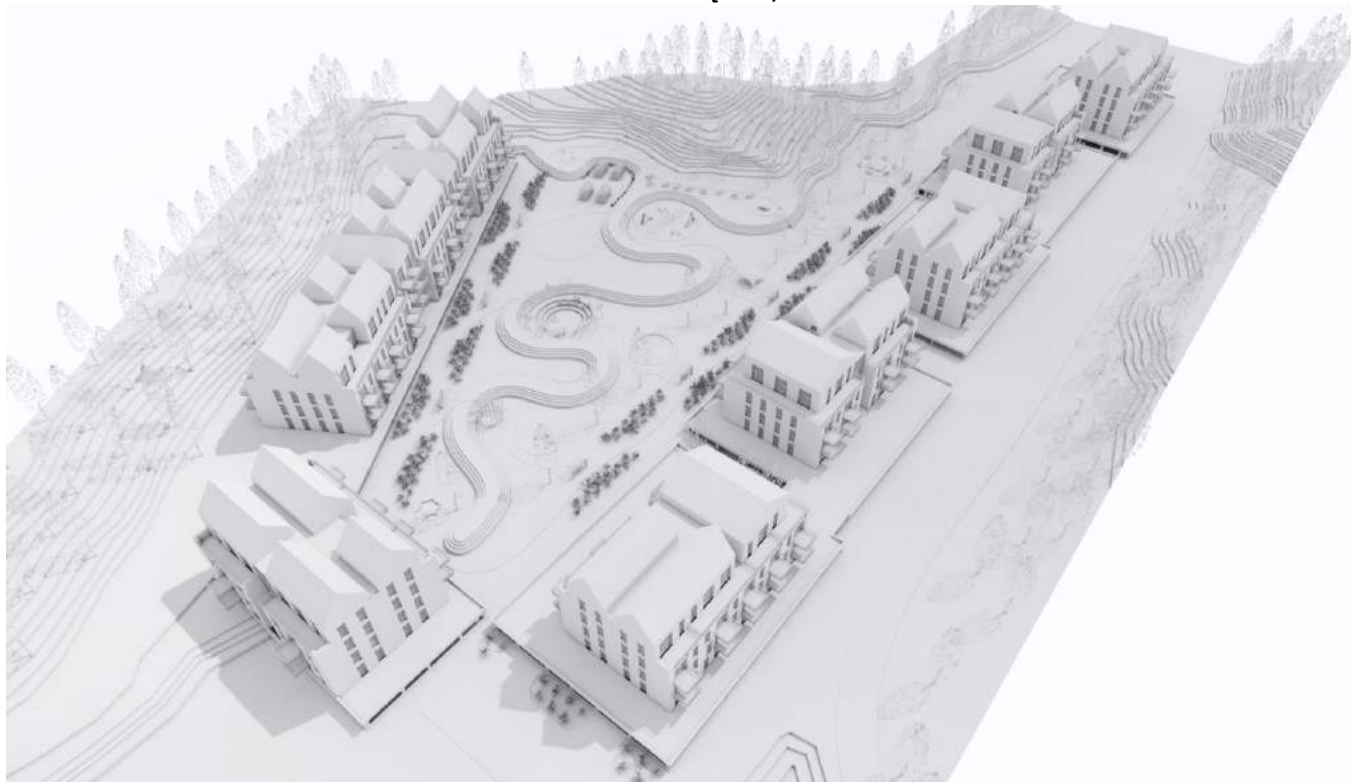

P. Lukšio g. 32, LT – 08222 Vilnius, Lietuva
www.vas.lt

DAUGIABUČIAI GYVENAMIEJI NAMAI. BURBIŠKIŲ G. 6, VILNIUJE. STATYBOS PROJEKTAS.



STATYTOJO PAVADINIMAS	UAB „CELIJUS“ ĮM.K. 304452194
STATINIO PROJEKTO PAVADINIMAS	DAUGIABUČIAI GYVENAMIEJI NAMAI. BURBIŠKIŲ G. 6, VILNIUJE. STATYBOS PROJEKTAS.
STATINIO PROJEKTO NR.	2017-49
STATINIO PROJEKTO ETAPAS	PROJEKTINIAI PASIŪLYMAI [PP]
STATYBOS RŪŠIS	NAUJA STATYBA
STATINIO NAUDOJIMO PASKIRTIS	GYVENAMOSIOS PASKIRTIES (TRIJŲ IR DAUGIAU BUTŲ (DAUGIABUČIAI) PASTATAI
STATINIO KATEGORIJA	YPATINGAS STATINYS
BYLOS (SEGTUVO) IŠLEIDIMO DATA	2018.07.25

PROJEKTUOTOJAS:
UAB „VILNIAUS ARCHITEKTŪROS
STUDIJA“

Direktorius

Algimantas Pliučas

Statinio projekto
vadovas

Vytautas Augustinavičius [30378]
Tel.Nr.: +370 687 24672
el.p.: va@vas.lt

Statinio projekto dalies
vadovas

Lijana Jančytė [A1272]
Tel.Nr.: +370 615 72813
el.p.: lj@vas.lt

STATYTOJAS:
UAB „CELIJUS“

PRITARIU:
Valdymo įmonės
direktorius
Arūnas Čiulada

Vilnius 2018

TURINYS

1.	Aiškinamasis raštas.....	3
1.1	Projektinių pasiūlymų tikslas	3
1.1.1.	Objekto vieta	3
1.2.	Planuojamoje teritorijoje galiojantys reglamentai	3
1.3.	Statinio statybos vieta	5
1.4.	Statybos rūšis	5
1.5.	Projektuojamų statinių sąrašas	5
1.6.	Planuojamų statinių pagrindinė naudojimo paskirtis.....	6
1.7.	Planuojamų statinių techniniai ir paskirties rodikliai	6
1.8.	AUTOMOBILŲ ir dviračių stovėjimo vietų POREIKIS.....	8
1.9.	Statinio tūriniai sprendimai	8
1.10.	Statinių planiniai sprendiniai	8
1.11.	Pastato laikančios konstrukcijos	9
1.12.	Lauko inžineriniai tinklai	9
2.	PRIEDAI.....	10
2.1.	Projektinių pasiūlymų rengimo užduotis.....	10
2.2.	Vizualizacija-1	13
2.3.	Vizualizacija-2.....	14
2.4.	Vizualizacija-3.....	15
2.5.	Vizualizacija-4.....	16
2.6.	Vizualizacija-5.....	17
3.	Grafinė dalis	18

□

1. AIŠKINAMASIS RAŠTAS

1.1 PROJEKTINIŲ PASIŪLYMŲ TIKSLAS

Projektiniai pasiūlymai rengiami siekiant:

- išreikšti Statytojo sumanyto projektuoti statinio architektūros ir kitų pagrindinių sprendinių idėją;
- informuoti visuomenę apie visuomenei svarbaus statinio numatomą projektavimą;
- nustatyti specialiuosius reikalavimus;
- nustatyti žemės sklypo teritorijos naudojimo reglamento parametrus, kai neparengti teritorijų planavimo dokumentai ir statyba konkrečiame sklype leidžiama.

Projektiniai pasiūlymai yra vienas iš dokumentų, kuriuo vadovaujantis bus rengiamas techninis projektas

1.1. OBJEKTO VIETA

Projektas rengiamas Vilniaus miesto pietinėje dalyje, Burbiškėse. Projektas rengiamas sklype: Kad.Nr.: 0101/0070:384



1.2. PLANUOJAMOJE TERITORIJOJE GALIOJANTYS REGLAMENTAI

Sklypų sprendiniai projektuojami vadovaujantis Vilniaus miesto savivaldybės teritorijos bendroju planu iki 2015m ir Užsakovo patvirtinta projektavimo užduotimi. Detalusis planas nėra parengtas.

0	2018.07.25	PROJEKTINIAI PASIŪLYMAI		
LAIDA	DATA	LAIDOS STATUSAS		
KVAL. PATV.		P.Lukšio 32, IV aukštas, LT-08222 Vilnius Tel. 2614469, Fax. 2124746, email: vas@vas.lt		PROJEKTO NUMERIS: 2017-49 STATINIO PROJEKTO PAVADINIMAS Daugiabučiai gyvenamieji namai. Burbiškių g. 6, Vilnius. Statybos projektas
30378	PV	Vytautas Augustinavičius		STATINIO NUMERIS, PAVADINIMAS Daugiabučiai gyvenamieji namai
A 1272	PDV	Lijana Jančytė		
		DOKUMENTO PAVADINIMAS		
		Aiškinamasis raštas		
			Laida	0
LT	STATYTOJAS UAB „Celijus“ Lvovo g. 25 - 701, Vilnius	DOKUMENTO ŽYMUO 2017-49-PP-SA-AR-1		Lapas 1
			Lapų	7

Pagal Bendrąjį Vilniaus miesto planą sklypai patenka į:

- Skl. kad.Nr. 0101/0070:384 – Vidutinio užstatymo intensyvumo gyvenamosios teritorijos

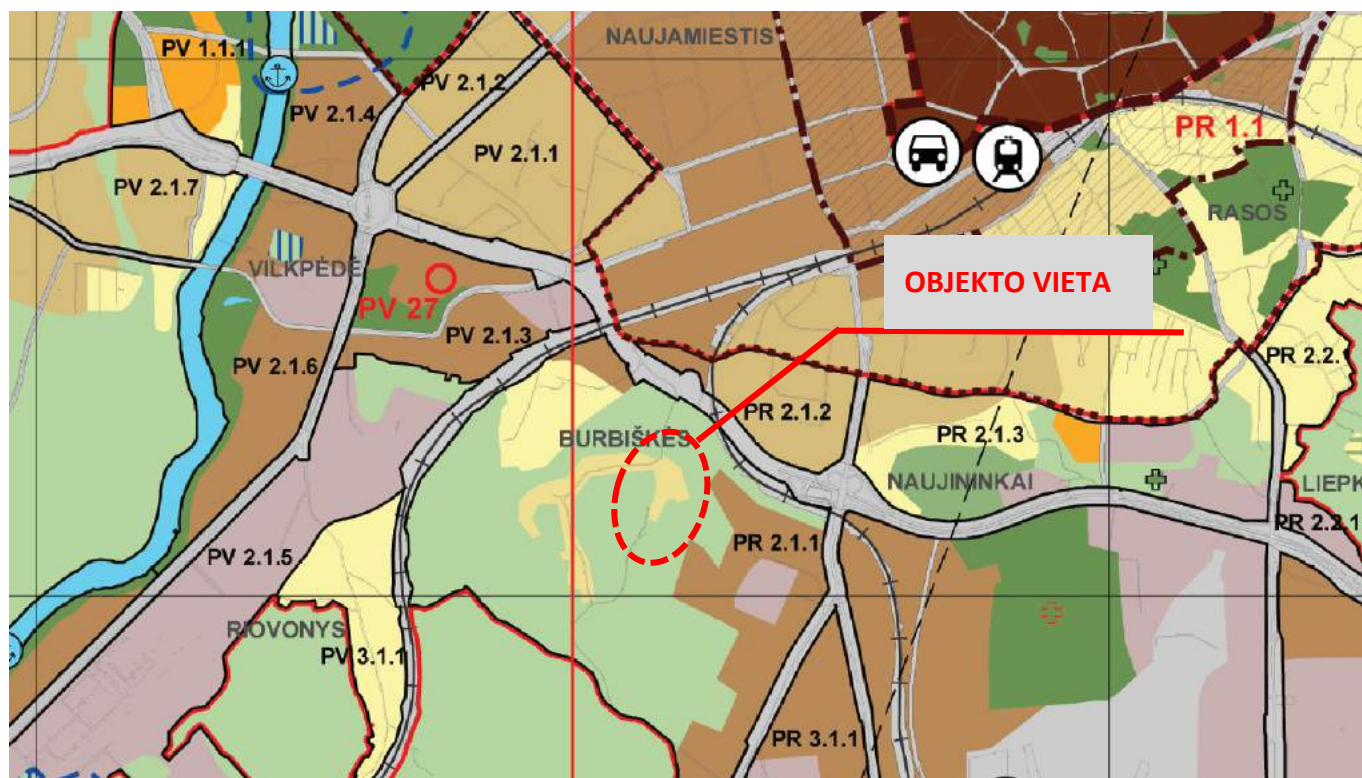

BENDROJO PLANO PAGRINDINIO BRĖŽINIO REGLAMENTŲ LENTELĖ

Teritorijos pavadinimas (funkcinė zona)	Vyraujantys teritorijos požymiai	Galimos pagrindinės tikslinės žemės naudojimo paskirtys bei naudojimo būdai	Rekomenduojama teritorijų struktūra %			Reglamentuojami dydžiai BP pažymėtoms teritorijoms		
			Gyvenamaji su komunikaciniais koridoriais	Viešojo naudojimo želdynai	Socialinė	Užstatymo reglamentai (taikoma naujai statybai)		
1	2	3	4	5	6	7	8	9
	žymėjimas						<ul style="list-style-type: none"> atsižvelgiant į urbanistinę situaciją, užstatymo reglamentai gali būti griežtinami; numatant maksimalų pastatų aukštingumą, būtina papildomai įvertinti Vilniaus oro uosto lėktuvų tako įtakos aukščio apribojimus; tekstiniame reglamente – Nr.3 nurodytose teritorijose (PR 1; PR 1.1; PR2 ir kitose) ir jų apsaugos zonos užstatymo reglamentai nustatomi nekilnojamojo kultūros paveldo apsaugą reglamentuojančiais teisės aktais pagrįstais dokumentais bei saugomų teritorijų specialiaisiais planais. 	Maksimalus užstatymo intensyvumas UI sklypuose U_{max} Maksimalus pastatų aukštingumas h_{max} (negalioja technologiniams įrenginiams)
Vidutinio užstatymo intensyvumo gyvenamosios teritorijos		Mišrios teritorijos, kuriose dominuoja gyvenamoji veikla kartu su jos aptarnavimui reikalinga socialine, paslaugų ir kita infrastruktūra.	<ul style="list-style-type: none"> Miškų ūkio paskirties; Kitos paskirties: <ul style="list-style-type: none"> gyvenamosios teritorijos; visuomeninės paskirties teritorijos; komercinės paskirties objektų teritorijos; inžinerinės infrastruktūros teritorijos; rekreacinės teritorijos; bendro naudojimo teritorijos. 	<70	>10	>8	Gyvenamosios paskirties sklypams $\leq 0,8$ (negyvenamosios paskirties $\leq 2,0$)	≤ 4 a.

Pagal Teritorijų planavimo normų 3 lentelę, leidžiami reglamentai:

Teritorijos naudojimo tipas	Pastatų aukštų skaičius (vnt.)	Didžiausias leistinas žemės sklypų UT (%)	Didžiausias leistinas žemės sklypų UI pagal užstatymo tipus	
			Perimetrinis ar laisvo planavimo užstatymas	atskirai stovintys pastatai
Gyvenamoji teritorija	4	40	1,1	-

1.3. STATINIO STATYBOS VIETA

Projektuojami daugiabučiai gyvenamieji namai [6.3] Burbiškių g. 6, Vilnius. Techninis projektas planuojamas rengti vienu arba dviem etapais. Statyba planuojama trimis etapais.

Pastatai projektuojami sklype Kad. Nr.: 0101/0070:384

Sklypas nuosavybės teise priklauso:

- 24598/24637 dalis priklauso UAB „Celijus“ a.k. 304452194
- 39/24637 Lietuvos Respublikai a.k. 111105555. Valstybinės žemės patikėjimo teisė suteikta Nacionalinei žemės tarnybai prie Žemės ūkio ministerijos a.k. 188704927.

Šiuo metu savininkai derinasi naudojimosi tvarką ir iki TP derinimo dienos bus gautas bendraturčio sutikimas.

Sklypuose šiuo metu yra statinių. Didžioji dalis statinių bus griaujami, dalis statinių bus paliekami

Abiejuose sklypuose inžinerinių statinių ir tinklų yra.

1.4. STATYBOS RŪŠIS

Nauja statyba

1.5. PROJEKTUOJAMŲ STATINIŲ SĄRAŠAS

Pastatas Nr.1 – Daugiabutis gyvenamasis namas. Pastatą sudaro trys antžeminiai (tipiniai) korpusai. Po pastatu planuojama atviro tipo automobilių stovėjimo aikštelė, kuri bus dengta stogu, kuris ir apjungs tris antžeminius korpusus, bei suformuos privačias erdves pirmųjų aukštų gyventojams.

Pastatas Nr.2 – Daugiabutis gyvenamasis namas. Pastatą sudaro keturi antžeminiai korpusai. Po pastatu planuojama atviro tipo automobilių stovėjimo aikštelė, kuri bus dengta stogu, kuris ir apjungs keturis antžeminius korpusus, bei suformuos privačias erdves pirmųjų aukštų gyventojams. Trys iš keturių korpusų bus blokuoti.

Pastatas Nr.3 – Daugiabutis gyvenamasis namas. Pastatą sudaro du antžeminiai (tipiniai) korpusai. Po pastatu planuojama atviro tipo automobilių stovėjimo aikštelė, kuri bus dengta stogu, kuris ir apjungs du antžeminius korpusus, bei suformuos privačias erdves pirmųjų aukštų gyventojams.

Projektuojamų statinių išdėstymo sklype schema:

2017-33-PP-SA-AR-3	Lapas	Lapų	Laida
	3	7	0

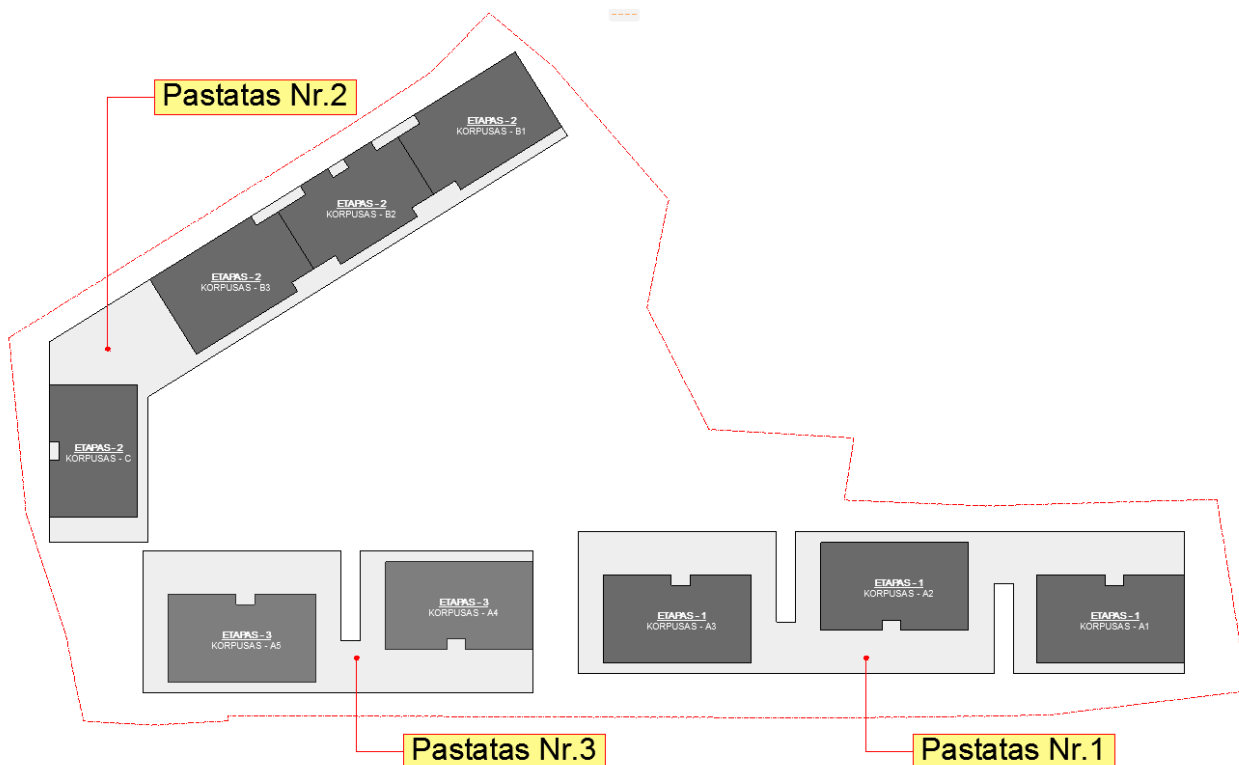

1.6. PLANUOJAMŲ STATINIŲ PAGRINDINĖ NAUDOJIMO PASKIRTIS

Pastatas Nr. 1 - Gyvenamosios paskirties (trijų ir daugiau butų (daugiabučiai) pastatai [6.3]. Nauja statyba.

Pastatas Nr. 2 - Gyvenamosios paskirties (trijų ir daugiau butų (daugiabučiai) pastatai [6.3]. Nauja statyba.

Pastatas Nr. 3 - Gyvenamosios paskirties (trijų ir daugiau butų (daugiabučiai) pastatai [6.3]. Nauja statyba.

1.7. PLANUOJAMŲ STATINIŲ TECHNINIAI IR PASKIRTIES RODIKLIAI

Numatoma, kad Sklype Burbiškių g. 6, Vilius bus suprojektuota viso 300 butų. Planuojami trys pastatai, kurių kiekvieną sudaro po kelis korpusus. Kiekvienas iš korpusų turi savo liftą ir laiptinę.

Žemės sklypo (Skl.kad.Nr. 0101/0070:384) rodikliai ir jų atitikimas Bendrajam planui:

	Pagal Bendrojo plano sprendinius	Pagal planuojamus sprendinius
Sklypo plotas	2,4637 ha	2,4637 ha
Sklypo užstatymo tankumas	40 proc.	40%
Sklypo užstatymo intensyvumas	≤0.80	0,80
Želdinių plotas sklype	10 proc.	Daugiau nei 10 proc.
Leistinas aukštų skaičius	4 aukštai	4 aukštų pastatai su antresolėmis
Didžiausias leistinas aukštis metrais - nuo žemės sklypo vidutinės altitudės iki pastatų viršaus	-	22,00 m Maksimali absoliutinė alt. 169,00

2017-33-PP-SA-AR-4	Lapas	Lapų	Laida
	4	7	0

BENDRIEJI STATINIŲ RODIKLIAI

Pavadinimas	Mato vienetas	Kiekis	Pastabos
I. SKLYPAS			
1. Sklypo plotas	m ²	24637	
2. Sklypo užstatymo intensyvumas		0,80	
3. Sklypo užstatymo tankumas	%	40	
II. PASTATAI			
PASTATAS Nr.1 (Daugiabutis gyvenamasis namas)			
1. Daugiabutis gyvenamasis namas			
2. Pastato bendras plotas	m ²	6765,30	
3. Pastato naudingas plotas	m ²	6765,30	
4. Pastato tūris.	m ³	39 950	
5. Aukštų skaičius.	Vnt.	4	
6. Pastato aukštis.	m	22,00	
7. Butų skaičius	Vnt.	105	
8. Energinio naudingumo klasė [5.41]		A+	
9. Pastato (patalpų) akustinio komforto sąlygų klasė [5.38]; [5.43]		C	
10. Statinio atsparumo ugniai laipsnis		-	Tikslinama pagal GS užduotį
PASTATAS Nr.2 (Daugiabutis gyvenamasis namas)			
1. Daugiabutis gyvenamasis namas			
2. Pastato bendras plotas	m ²	8254,00	
3. Pastato naudingas plotas	m ²	8254,00	
4. Pastato tūris.	m ³	48 550	
5. Aukštų skaičius.	Vnt.	4	
6. Pastato aukštis.	m	22,00	
7. Butų skaičius	Vnt.	125	
8. Energinio naudingumo klasė [5.41]		A+	
9. Pastato (patalpų) akustinio komforto sąlygų klasė [5.38]; [5.43]		C	
10. Statinio atsparumo ugniai laipsnis		-	Tikslinama pagal GS užduotį
PASTATAS Nr.3 (Daugiabutis gyvenamasis namas)			
1. Daugiabutis gyvenamasis namas			
2. Pastato bendras plotas	m ²	4510,20	

2017-33-PP-SA-AR-5	Lapas	Lapų	Laida
	5	7	0

Pavadinimas	Mato vienetas	Kiekis	Pastabos
3. Pastato naudingas plotas	m ²	4510,20	
4. Pastato tūris.	m ³	26 450	
5. Aukštų skaičius.	Vnt.	4	
6. Pastato aukštis.	m	22,00	
7. Butų skaičius	Vnt.	70	
8. Energinio naudingumo klasė [5.41]		A+	
9. Pastato (patalpų) akustinio komforto sąlygų klasė [5.38]; [5.43]		C	
10. Statinio atsparumo ugniai laipsnis		-	Tikslinama pagal GS užduotį

1.8. AUTOMOBILŲ IR DVIRAČIŲ STOVĖJIMO VIETŲ POREIKIS

Sklype numatoma suprojektuoti apie 300 butų.

Pagal STR „Gatvės. Bendrieji reikalavimai.“ 30 lentelę nustatomas toks automobilių vietų poreikis:

Eil. Nr.	Pastatų	Minimalus automobilių stovėjimo vietų skaičius
1.	Gyvenamosios paskirties pastatai	
1.3.	Gyvenamosios paskirties (trijų ir daugiau butų – daugiabučiai) pastatai	1 viet

Šiuo metu suprojektuota apie 330 automobilių stovėjimo vietų.

Pagal STR „Gatvės. Bendrieji reikalavimai.“ 43 lentelę nustatomas toks dviračių vietų poreikis:

Eil. Nr.	Pastatai	Minimalus stovėjimo vietų skaičius
8.	Daugiabučiai gyvenamieji namai	1 vieta 5 butų

Reikia suprojektuoti 60 vietų dviračiams. Dviračių saugyklos bus numatomas pastato rūsyje, taip apt prie pagrindinių įėjimų ant pakeltų kiemų.

1.9. STATINIO TŪRINIAI SPRENDIMAI

Projektuojami pastatai formuoja perimetrinį užstatymą. Perimetrinis užstatymas neformuoja aklino perimetro, projektuojamas ištrupėjęs perimetras, kas sukuria jaukų ir privatų kiemą tuo pačiu neuždarant jo nuo aplinkinių teritorijų tiek vizualiai tiek funkciškai.

Projektuojami daugiabučiai su stilobatine dalimi ir skaidytai antžeminiais tūriais. Antžeminiai tūriai formuojami iš dviejų skirtingų tūrų. 1-3 aukštai projektuojami griežtų ir taisyklingų formų. 4 aukštas formuoja atskiro tūrio įvaizdį su šlaitiniais stogais, jie atskiriami nuo žemiau esančios dalies ir medžiagiškai.

1.10. STATINIŲ PLANINIAI SPRENDINIAI

Pastatų planiniai sprendiniai parengti remiantis Užsakovo užduotimi, statybos techniniai reglamentais ir higienos normomis.

Planinė struktūra.

Pastatai suprojektuoti taip, kad atitiktų visus gyvenamai aplinkai keliamus reikalavimus. Patekimai į pastatus projektuojami tiesiogiai iš automobilių stovėjimo aikštelės esančios po pastatais, taip pat numatomas patekimas iš pirmojo pastato aukšto į laiptinę ir lifto holus.

2017-33-PP-SA-AR-6	Lapas	Lapų	Laida
	6	7	0

Pirmas aukštas yra pakeltas aukščiau esamų ir būsimų gatvių lygio, taip suformuojant saugias ir privačias zonas. Patekimui iš aplinkinių teritorijų į pakeltus kiemus planuojami laiptai, bei pandusai žmonėms su negalia, bei mamoms su vaikais. Taip pat sprendžiamas ir patekimas į vidinį kiemą, numatyti laiptai ir pandusai iš pirmojo aukšto į žemiau esantį kiemą.

Pastatai suskaidyti į korpusus, kiekviename iš korpusų numatoma laiptinė ir liftas centrinėje pastato dalyje, kurie sujungia visus pastato aukštus.

Pastato pirmajame aukšte projektuojami butai su jiems priskirtais kiemeliais. Pastato antrame ir trečiame aukšte projektuojami butai, kurių kiekvienas turi po balkoną. Ketvirtajame pastato aukšte projektuojami butai su antresolėmis, kurių kiekvienas turi po terasą.

Naudojamos apdailos medžiagos

Pastato apdailai planuojama naudoti aplinkos poveikiui atsparesnes medžiagas, nes pastatus supa[ra brandi augmenija.



1.11. PASTATO LAIKANČIOS KONSTRUKCIJOS

Pastato laikančių konstrukcijų sprendiniai parengti remiantis Užsakovo užduotimi.

Rūsysis projektuojamas iš monolitinio gelžbetonio

Pirmas aukštas dalinai iš monolitinio gelžbetonio, dalinai laikančio mūro sienų.

Antras – ketvirtas pastato aukštai projektuojami iš laikančio mūro sienų.

Perdangos planuojamos surenkamo gelžbetonio su monolitinais ruožais.

1.12. LAUKO INŽINERINIAI TINKLAI

Lauko inžineriniai tinklai bus projektuojami ir prijungiami prie miesto inžinerinių tinklų, pagal išduotas technines sąlygas.

2017-33-PP-SA-AR-7	Lapas	Lapų	Laida
	7	7	0

2. PRIEDAI

2.1. PROJEKTINIŲ PASIŪLYMŲ RENGIMO UŽDUOTIS

Studijoje

Forma patvirtinta
Vilniaus miesto savivaldybės
administracijos direktoriaus
2017 m. lapkričio 28 d.
įsakymu Nr. 30-3071



VILNIAUS MIESTO SAVIVALDYBĖS ADMINISTRACIJA

PRITARIU

Savivaldybės vyriausiasis architektas
(Miesto plėtros departamento direktorius)

[Signature]

(parašas)

2018 m. 08 16 d.

Reg. Nr. 229/A8

PROJEKTINIŲ PASIŪLYMŲ RENGIMO UŽDUOTIS

2018 m.

Vilnius

1. Projektinių pasiūlymų paskirtis *išreikšti ir pristatyti visuomenei pastato architektūrinę idėją*
2. Informacija apie sumanytą projektuoti statinį *(pildo statytojas):*

2.1.	statinio pavadinimas	<i>Daugiabučiai gyvenamieji namai, Burbiškių g. 6, Vilniuje. Statybos projektas.</i>
2.2.	statybos adresas	<i>Burbiškių g. 6, Vilnius</i>
2.3.	statybos rūšis	<i>Naujo statinio statyba</i>
2.4.	statinio kategorija	<i>Ypatingasis statinys</i>
2.5.	pagrindinė statinio naudojimo paskirtis	<i>Gyvenamosios paskirties (trijų ir daugiau butų (daugiabučiai) pastatai</i>
2.6.	statinio bendras, naudingas, pagrindinis plotai	<i>Pastatas Nr.1</i> <i>Bendras plotas – 6765,30 m²</i> <i>Naudingas plotas – 6765,30 m²</i> <i>Pastatas Nr.2</i> <i>Bendras plotas – 9154,00 m²</i> <i>Naudingas plotas – 8254,00 m²</i> <i>Pastatas Nr.3</i> <i>Bendras plotas – 4510,20 m²</i> <i>Naudingas plotas – 4510,20 m²</i>
2.7.	sklypo plotas	<i>2,4637 ha</i>
2.8.	kita informacija (paveldo, saugomos teritorijos)	-

3. Pagrindiniai teritorijų planavimo dokumentų reglamentai ir konteksto charakteristikos *(pildo statytojas):*

		Projektinių pasiūlymų	Bendras planas	Specialieji planai	Detalusis planas /senamiesčio apsaugos reglamentai	Aplinkoje vyraujantys
3.1.	žemės naudojimas	Skl. Kad. Nr.: 0101/0070:384	Vidutinio užstatymo			

		Kita: Daugiabučių gyvenamųjų pastatų ir bendrabučių teritorijos	intensyvumo gyvenamosios teritorijos		
3.2.	užstatymo tipas	Laisvo planavimo	-		Nėra gretimo užstatymo
3.3.	užstatymo tankumas	40 %	-		40 %
3.4.	užstatymo intensyvumas	0,80	0,80		0,80
3.5.	aukštis (m) nuo statinių statybos zonos esamo žemės paviršiaus	22,00m	-		
3.6.	maksimali absoliutinė altitudė (m)	169,00 m	-		
3.7.	aukštų skaičius (nuo iki)	4 (4a., bei rūšys ir antresolė)	4		1-4
3.8.	automobilių stovėjimo vietų skaičius	345 vnt.	-		
3.9.	priklausomų želdynų plotas	>30	>10		
3.10.	esamų medžių taksacija	-	-		

4. Pagrindiniai statinio paskirties rodikliai (pildo statytojas):

4.1.	gamybos, kitos planuojamos ūkinės veiklos apimtis	
4.2.	paslaugų apimtis	
4.3.	butų skaičius	300
4.4.	vietų skaičius	
4.5.	lovų skaičius	
4.6.	bendras ir aptarnaujamų žmonių skaičius	
4.7.	kiti rodikliai	

5. Kiti reikalavimai (pildo MPD specialistai):

5.1.	architektūrinės išraiškos priemonės	<p>ATLIKTI OBJEKTO ARCHIT. IR ARCHITET. TARPO TARTO SUSKAITO PRINCIPUS PAGAL STR. E.08.01.2009. 5% BŪVIMAI REIKALAVIMAI</p> <p>Užstatymo planavimo departamento Detaliojo planavimo ir architektūros skyrius Ryšių teritorijos poskyrio vedėjas Vytautas Kondratas</p> <p>PAKELIUTIS 2016.08.25 VADOVAUJANTIS VP REIKALAVIMAI</p> <p>OBJEKTO ESAMOS REIKALAVIMAI ESAMOS REIKALAVIMAI</p>
5.2.	reikalavimai sklypo sutvarkymui ir apželdinimui	
5.3.	su projekto įgyvendinimu susijusi būtina viešosios infrastruktūros plėtra	
5.4.	reikalavimai viešų erdvių įrengimui	
5.5.	reikalavimai susisiekimo tinklo plėtrai	
5.6.	kiti teritorijų planavimo dokumentuose nustatyti reikalavimai (bendruosiuose, specialiuosiuose, detaliuosiuose planuose)	
5.7.	kiti konteksto sąlygojami reikalavimai	

6. Projektinių pasiūlyimų sudėtis (pildo statytojas):

6.1.	Projektinių pasiūlyimų byla (aiškinamasis raštas, grafinė dalis, vizualizacijos, dokumentai)
------	--

6.2.	
6.3.	

7. Statytojo pateikiami dokumentai ir duomenys (pildo statytojas):

7.1.	žemės sklypo ir pastatų nuosavybės dokumentai (išrašai iš RC)
7.2.	žemės sklypo ir pastatų kadastriniai matavimai
7.3.	kiti dokumentai

8. Projektinių pasiūlymų vaizdinė informacija (vizualizacijos, maketų nuotraukos) (pildo statytojas):

8.1.	Vizualizacijos
8.2.	
8.3.	

9. Kiti duomenys (projektinių pasiūlymų rengimo terminai, statytojui pateikiamų projektinių pasiūlymų kopijos ir kita) (pildo statytojas)

Valdymo įmonės
direktorius
Arūnas Čiulada

Statytojas (užsakovas) _____

(fizinis arba juridinis asmuo)

(parašas)

Projektinių pasiūlymų rengėjas

UAB „Vilniaus architektūros studija“ PV Vytautas Augustinavičius 30378.

(projektavimo organizacija, projekto vadovas)

(parašas)

2.2. VIZUALIZACIJA-1



2.3. VIZUALIZACIJA-2



2.4. VIZUALIZACIJA-3





2.5. VIZUALIZACIJA-4





2.6. VIZUALIZACIJA-5

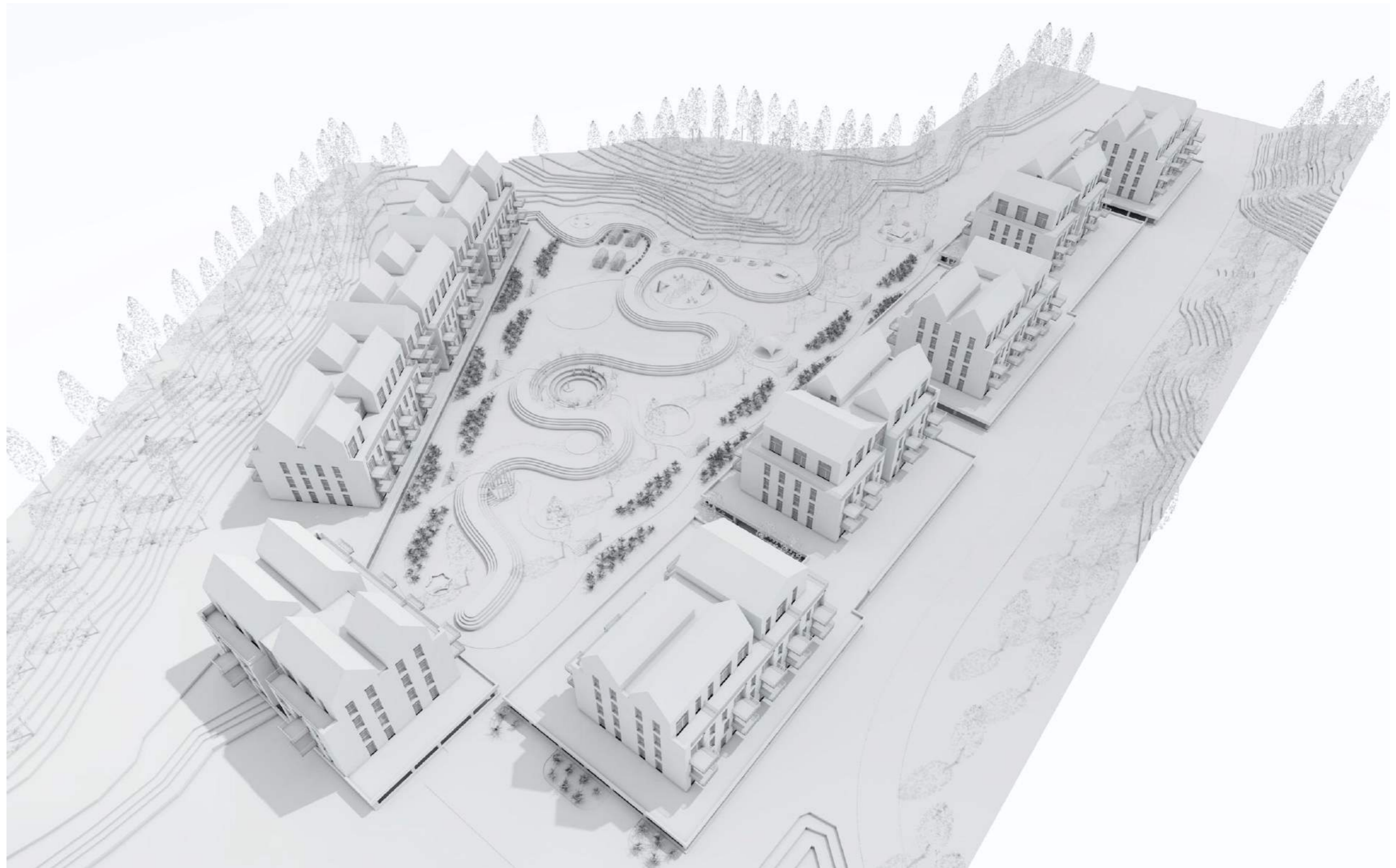

Turinys		
Grupės pavadinimas	Pavadinimas	Lapo numeris
Sklypo planas	Sklypo planas	SP.1
	Vizualizacijos	
Namas-1	Vizualizacija	N0.1
	Rūsio aukšto planas	N1.1
	Pirmo aukšto planas	N1.2
	Antro aukšto planas	N1.3
	Trečio aukšto planas	N1.4
	Ketvirto aukšto planas	N1.5
	Ketvirto aukšto antresolės planas	N1.6
	Stogo planas	N1.7
	Vakarinis fasadas	N1.8
	Šiaurinis ir pietinis fasadas	N1.9
	Rytinis fasadas	N1.10
	Pjūvis	N1.11
	Namas-2	Rūsio aukšto planas
Pirmo aukšto planas		N2.2
Antro aukšto planas		N2.3
Trečio aukšto planas		N2.4
Ketvirto aukšto planas		N2.5
Ketvirto aukšto antresolės planas		N2.6
Stogo planas		N2.7
Pirmo aukšto planas		N2.8
Antro aukšto planas		N2.9
Trečio aukšto planas		N2.10
Ketvirto aukšto planas		N2.11
Ketvirto aukšto antresolės planas		N2.12
Stogo planas		N2.13
Pirmo aukšto planas		N2.14
Antro aukšto planas		N2.15
Trečio aukšto planas		N2.16
Ketvirto aukšto planas		N2.17
Ketvirto aukšto antresolės planas		N2.18
Stogo planas		N2.19
Vakarinis fasadas		N2.20
Šiaurinis ir pietinis fasadas		N2.21
Rytinis fasadas		N2.22
Pjūvis	N2.23	
Namas-3	Rūsio aukšto planas	N3.1
	Pirmo aukšto planas	N3.2
	Antro aukšto planas	N3.3
	Trečio aukšto planas	N3.4
	Ketvirto aukšto planas	N3.5
	Ketvirto aukšto antresolės planas	N3.6
	Stogo planas	N3.7
	Vakarinis fasadas	N3.8
	Šiaurinis ir pietinis fasada	N3.9
	Rytinis fasadas	N3.10
Pjūvis	N3.11	

Atestato Nr.		P. Lukšto g. 32, LT-08222 Vilnius www.vas.lt	Kompleksas: 2017-49 Daugiabučiai gyvenamieji namai, Burbiškių g. 6, Vilnius. Statybos projektas.				
			30378	PV / Arch.	V. Augustinavičius 	2018-08-03	Daugiabutis gyvenamasis namas Ypatingas statinys
	Arch.	L. Jančytė			Turinys	Laida 0	
	Arch.	D. Pauliukonienė					
	Arch.	A. Bredulytė					
	Arch.	G. Noreikaitė					
LT	Statytojas: UAB „Celijus“ Lvovo g. 25-701, Vilnius.			2017-49-PP-SA-00		Lapas 00	Lapų -



	 VILNIAUS ARCHITEKTŪROS STUDIJA		P. Lukšio g. 32, LT-08222 Vilnius www.vas.lt		Komplexas: 2017-49 Daugiabučiai gyvenamieji namai, Burbiškių g. 6, Vilnius. Statybos projektas.	
Atestato Nr.	30378	PV / Arch.	V. Augustinavičius		2018-08-03	Daugiabutis gyvenamasis namas Ypatingas statinys
A1272	Arch.	L. Jančytė				
		Arch.	D. Pauliukonienė			Vizualizacija
		Arch.	A. Bredulytė			
		Arch.	G. Noreikaitė			
LT	Statytojas:		UAB „Celijus“		2017-49-PP-SA-N0.1	
			Lvovo g. 25-701, Vilnius.		Lapas	Lapu
					N0.1	-



"S. Vilniaus" Geografinis informacinis sistema
 GIS "Neringa" Neringa verslo skydas
 (3 lapai)
 Esamos požeminės komunikacijos sutikslintos

Šil. Nr.	STABO PAVADINIMAS	DATA	PAVAZDĖ	PARAŠAS	PASTABOS
1	MIBOTO PLETROS DEPARTAMENTAS	2018.01.16	R.B. Čiurlionis	[Signature]	3 lapai
2	AB "VILNIAUS SILUMOS TINKLAI"	2018.01.13	A. Baidarovas	[Signature]	3 lapai
3	TELIA LIETUVA AB	2018.01.13	V. J. Jankauskas	[Signature]	3 lapai
4	UAB "VILNIAUS ST. APSYTIKLAI"	2018.01.13	A. Baidarovas	[Signature]	3 lapai
5	AB "ENERGIJOS SKIRSTYMO OPERATORIUS"	2018.01.13	A. Baidarovas	[Signature]	3 lapai
6	UAB "VILNIAUS VIEŠASIS TRANSPORTAS"	2018.01.13	A. Baidarovas	[Signature]	3 lapai
7	"LITGRID" AB	2018.01.13	A. Baidarovas	[Signature]	3 lapai
8	UAB "SKAIDULA"	2018.01.13	A. Baidarovas	[Signature]	3 lapai

LAUKŠČIŲ SISTEMA LASO7
 KOORDINACIJŲ SISTEMA LKS-199

Pareigos	Pavardė	Paršas	J. ŠALKAUSKO PERSONALINĖ ĮMONE	
Savininkas	J. Šalkauskas	[Signature]	Tel.: B 686 80075, matuoti@gmail.com	
Vykdytojas	O. Čepaitė	[Signature]	Objektas: Burbiškių g. 6 Vilniuje	
Brėžinys: Inžinerinis topografinis planas				
Kvalifikacijos patvirtinimo Nr. IGVN-1108				
Užsakovas	Mastelis	Lapų sk.	Lapo Nr.	Data
UAB "Citrus Construction"	1:500	3	1	2018 01 03



N
 76/31 - 0067
 76/31 - 0126
 76/31 - 0126

SKLYPO IR PASTATO RODIKLIAI	
Sklypo plotas	24636,90m ²
Sklypo užstatymo plotas	9654,70m ²
Sklypo užstatymo tankumas	40,0%
Užstatymo intensyvumas	0,8
Zeldinių užimamas sklypo plotas	daugiau 10%
Automobilių parkavimo vietų	300 vnt
Pastatų bendras plotas	19529,50m ²
Pastato aukštis	iki 22,0 m

Žymėjimas	Reikšmė
N1	Projektuojamas daugiabutis gyvenamasis namas. Bendras plotas: 6765,30m ² . 1 etapas
N2	Projektuojamas daugiabutis gyvenamasis namas. Bendras plotas: 8254,00m ² . 2 etapas
N3	Projektuojamas daugiabutis gyvenamasis namas. Bendras plotas: 4510,00m ² . 3 etapas

- Gerbūvio elementų apibūdinimas**
- Pergolės su suoliais ir supynėmis (2vnt. su stogu)
 - Aikštelė vaikams (Buomas)
 - Aikštelė vaikams (Smėlynė, karstyklės)
 - Jogos pievelė
 - Amfiteatras (Bendruomenės aikštė)
 - Baseinas (Diametras 6m)
 - GS technikos aikštė, badmintonas
 - Aikštelė vaikams (Daugiakfunkcinė)
 - Lauko treniruokliai
 - Stalo tenisas (2vnt.)
 - Lauko kepsninės, krėslai ir hamakai
 - Geo kupaolas
 - Vaismedžiai ir vaiskrūmiai
 - Lauko sachtiniai

Atestato Nr.	30378	P. Lukšo g. 32, LT-08222 Vilnius	www.vsc.lt
Arch.	P.V. / Arch. V. Augustinavičius	2018-07-25	
Arch.	P.D.V. / Arch. L. Jankytė		
Arch.	D. Paukštikonė		
Arch.	A. Bredųtė		
LT	Statytojas: UAB „Ceļtūras“ Lvovo g. 25-701, Vilnius.	2017-49-PP-SP-01	

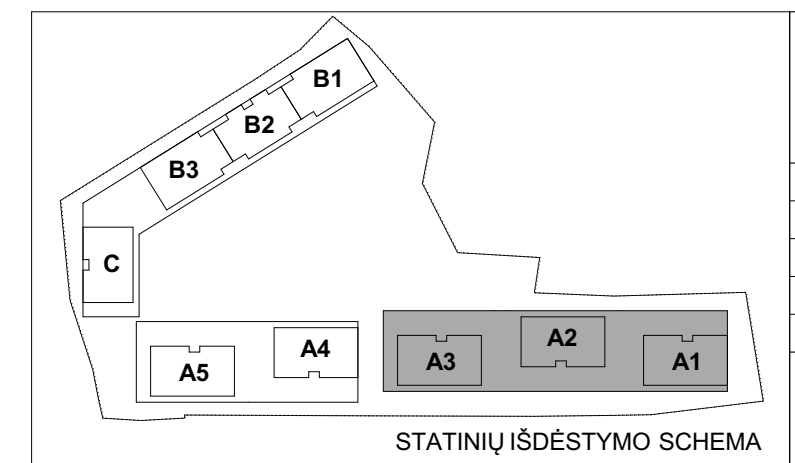
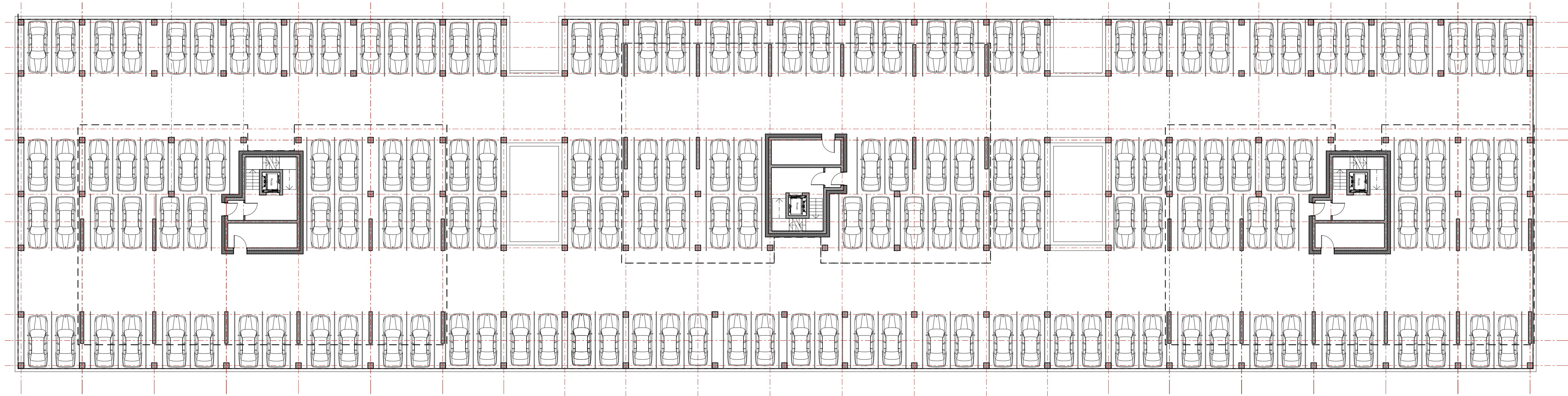

Atestato Nr. 30378 A1272	 VILNIAUS ARCHITEKTŲ STUDIJĄ P. Lukšio g. 32, LT-08222 Vilnius www.vas.lt	PV / Arch.	V. Augustinavičius	2018-08-03	Kompleksas: 2017-49 Daugiabučiai gyvenamieji namai, Burbiškių g. 6, Vilnius. Statybos projektas.		
		Arch.	L. Jančytė			Daugiabutis gyvenamasis namas Ypatingas statinys	
		Arch.	D. Pauliukonienė				
		Arch.	A. Bredulytė				
		Arch.	G. Noreikaitė				
LT	Statytojas: UAB „Ceļijus“ Lvovo g. 25-701, Vilnius.				Rūsio aukšto planas	Laida O	
					2017-49-PP-SA-N1.1	Lapas N1.1	Lapų -

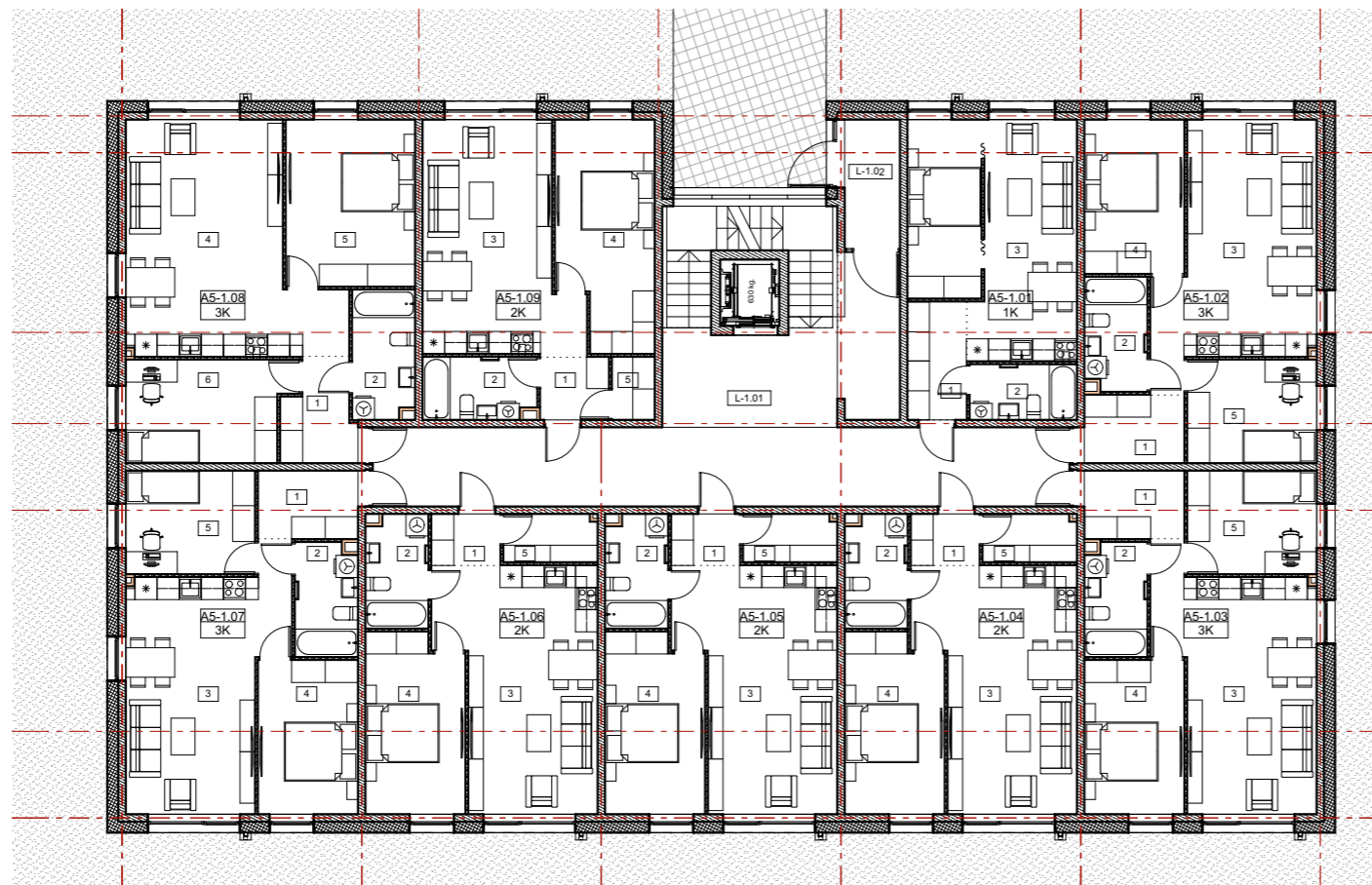

A5 1 aukšto patalpų eksplikacija				
Buto Nr.	Patalpos Nr.	Patalpos pavadinimas	Plotas m.kv.	Balkonų plotas m.kv.
A5-1.01				
	1	Tambūras	5,12	
	2	Vonia	4,35	
	3	Svetainė	27,06	
			36,53 m²	
A5-1.02				
	1	Tambūras	5,19	
	2	Vonia	5,11	
	3	Svetainė	25,52	
	4	Kambarys-1	11,27	
	5	Kambarys-2	9,80	
			56,89 m²	
A5-1.03				
	1	Tambūras	5,19	
	2	Vonia	5,11	
	3	Svetainė	25,52	
	4	Kambarys-1	11,27	
	5	Kambarys-2	9,80	
			56,89 m²	
A5-1.04				
	1	Tambūras	2,59	
	2	Vonia	5,10	
	3	Svetainė	25,93	
	4	Kambarys	12,77	
	5	Pagalbinė pat.	3,26	
			49,65 m²	
A5-1.05				
	1	Tambūras	2,59	
	2	Vonia	5,10	
	3	Svetainė	25,93	
	4	Kambarys	12,77	
	5	Pagalbinė pat.	3,26	
			49,65 m²	
A5-1.06				
	1	Tambūras	2,59	
	2	Vonia	5,10	
	3	Svetainė	25,93	
	4	Kambarys	12,77	
	5	Pagalbinė pat.	3,26	
			49,65 m²	
A5-1.07				
	1	Tambūras	5,19	
	2	Vonia	5,11	
	3	Svetainė	25,52	
	4	Kambarys-1	11,27	
	5	Kambarys-2	9,80	
			56,89 m²	
A5-1.08				
	1	Tambūras	5,17	
	2	Vonia	5,83	
	4	Svetainė	30,48	
	5	Kambarys-1	15,84	
	6	Kambarys-2	12,02	
			69,34 m²	
A5-1.09				
	1	Tambūras	3,15	
	2	Vonia	5,10	
	3	Svetainė	23,87	
	4	Kambarys	15,53	
	5	Pagalbinė pat.	1,96	
			49,61 m²	
Bendro naudojimo				
	L-1.01	Koridorius	60,66	
	L-1.02	Tambūras	5,25	
			65,91 m²	
			541,01 m²	

Pastaba:
Korpusai A5, A4, A3, A2, A1 yra vienodi.

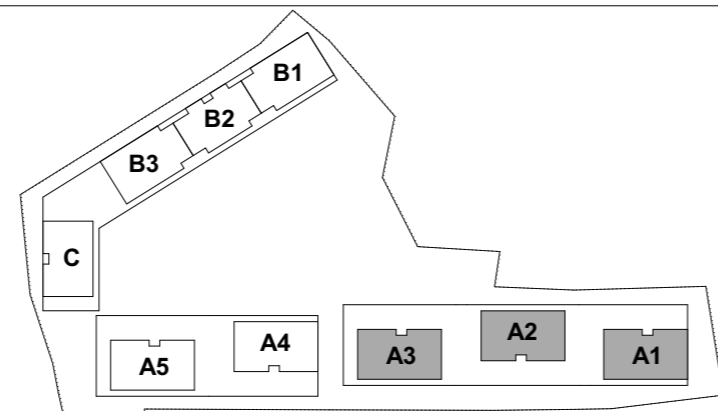

Atestato Nr.	30378	PV / Arch.	V. Augustinavičius	2018-08-03	Kompleksas: 2017-49 Daugiabučiai gyvenamieji namai, Burbiškių g. 6, Vilnius. Statybos projektas.
	A1272	Arch.	L. Jančytė		
		Arch.	D. Pauliukonienė		
		Arch.	A. Bredulytė		
		Arch.	G. Noreikaitė		
LT	Statytojas:	UAB „Celijus“ Lvovo g. 25-701, Vilnius.			Daugiabutis gyvenamasis namas Ypatingas statinys
					Pirmo aukšto planas
					2017-49-PP-SA-N1.2
					Laida O
					Lapas N1.2
					Lapų -

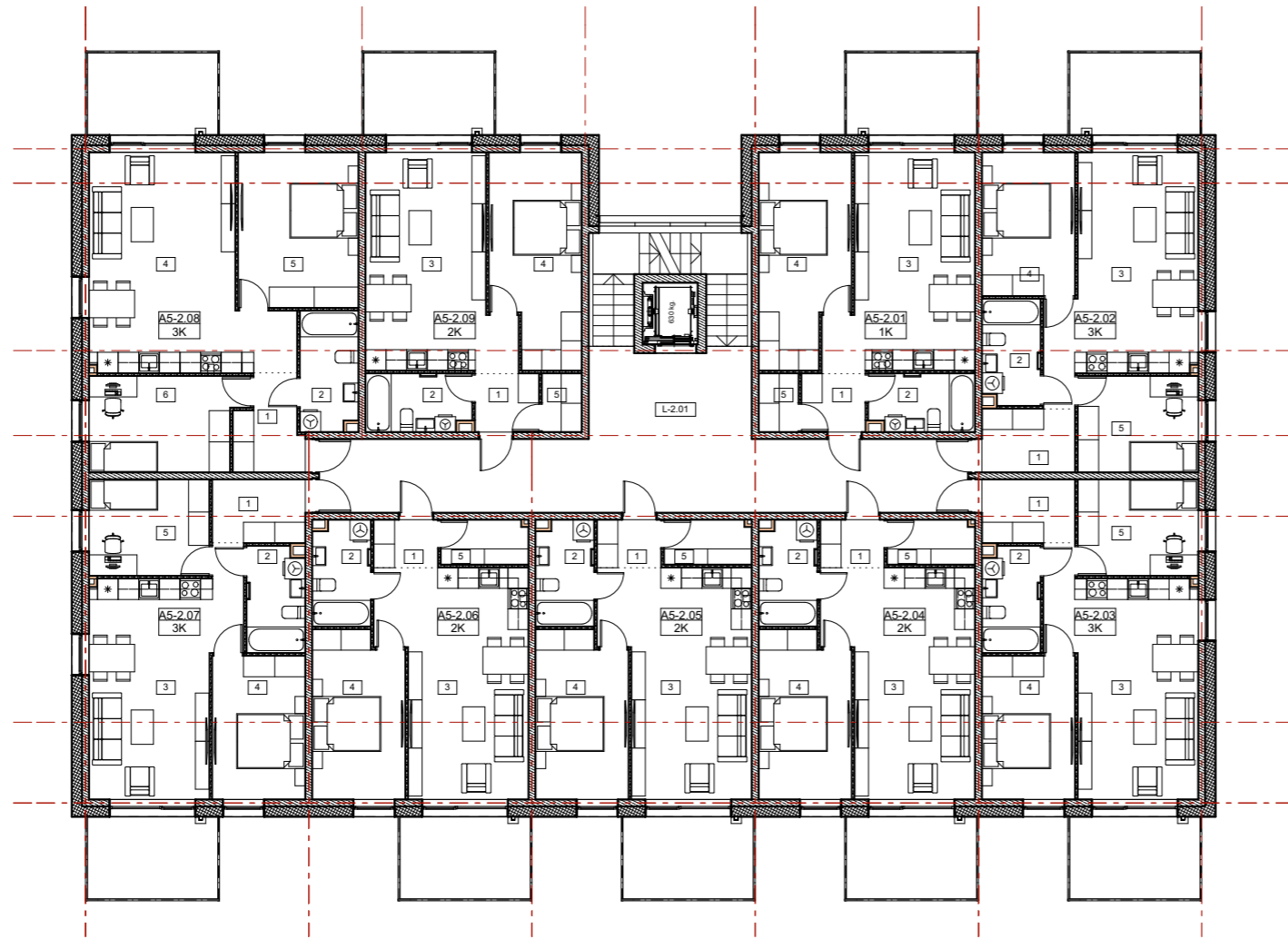

A5 2 aukšto patalpų eksplikacija				
Buto Nr.	Patalpos Nr.	Patalpos pavadinimas	Plotas m.kv.	Balkonų plotas m.kv.
A5-2.01				
	1	Tambūras	3,15	
	2	Vonia	5,10	
	3	Sveetainė	23,87	
	4	Kambarys	15,53	
	5	Pagalbinė pat.	1,96	
			49,61 m²	
A5-2.02				
	1	Tambūras	5,19	
	2	Vonia	5,11	
	3	Svetainė	25,52	
	4	Kambarys-1	11,27	
	5	Kambarys-2	9,80	
			56,89 m²	
A5-2.03				
	1	Tambūras	5,19	
	2	Vonia	5,11	
	3	Svetainė	25,52	
	4	Kambarys-1	11,27	
	5	Kambarys-2	9,80	
			56,89 m²	
A5-2.04				
	1	Tambūras	2,59	
	2	Vonia	5,10	
	3	Svetainė	25,93	
	4	Kambarys	12,77	
	5	Pagalbinė pat.	3,26	
			49,65 m²	
A5-2.05				
	1	Tambūras	2,59	
	2	Vonia	5,10	
	3	Svetainė	25,93	
	4	Kambarys	12,77	
	5	Pagalbinė pat.	3,26	
			49,65 m²	
A5-2.06				
	1	Tambūras	2,59	
	2	Vonia	5,10	
	3	Svetainė	25,93	
	4	Kambarys	12,77	
	5	Pagalbinė pat.	3,26	
			49,65 m²	
A5-2.07				
	1	Tambūras	5,19	
	2	Vonia	5,11	
	3	Svetainė	25,52	
	4	Kambarys-1	11,27	
	5	Kambarys-2	9,80	
			56,89 m²	
A5-2.08				
	1	Tambūras	5,17	
	2	Vonia	5,83	
	4	Svetainė	30,48	
	5	Kambarys-1	15,84	
	6	Kambarys-2	12,02	
			69,34 m²	
A5-2.09				
	1	Tambūras	3,15	
	2	Vonia	5,10	
	3	Sveetainė	23,87	
	4	Kambarys	15,53	
	5	Pagalbinė pat.	1,96	
			49,61 m²	
Bendro naudojimo				
	L-2.01	Koridorius	53,04	
			53,04 m²	
			541,22 m²	

Pastaba:
Korpusai A5, A4, A3, A2, A1 yra vienodi.

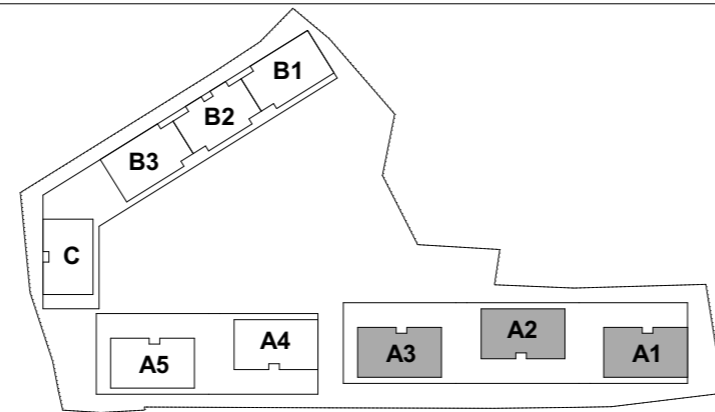

Atestato Nr.	30378	PV / Arch.	V. Augustinavičius	2018-08-03	Kompleksas: 2017-49 Daugiabučiai gyvenamieji namai, Burbiškių g. 6, Vilnius. Statybos projektas.
	A1272	Arch.	L. Jančytė		
		Arch.	D. Pauliukonienė		
		Arch.	A. Bredulytė		
		Arch.	G. Noreikaitė		
LT	Statytojas: UAB „Celijus“ Lvovo g. 25-701, Vilnius.				Daugiabutis gyvenamasis namas Ypatingas statinys
					Antro aukšto planas
					2017-49-PP-SA-N1.3
					Laida O
					Lapas N1.3
					Lapų -

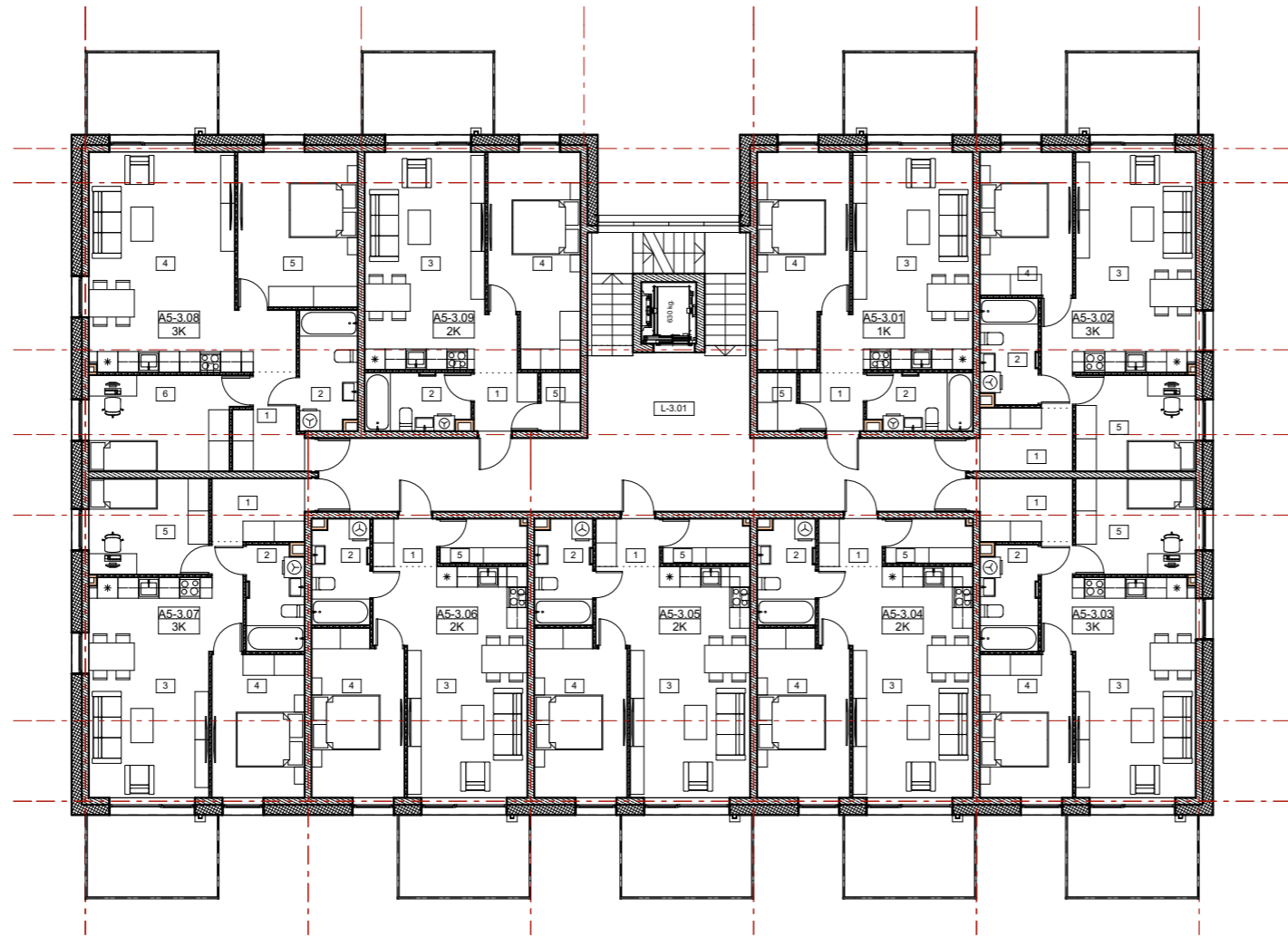

A5 3 aukšto patalpų eksplikacija				
Buto Nr.	Patalpos Nr.	Patalpos pavadinimas	Plotas m.kv.	Balkonų plotas m.kv.
A5-3.01				
	1	Tambūras	3,15	
	2	Vonia	5,10	
	3	Sveetainė	23,87	
	4	Kambarys	15,53	
	5	Pagalbinė pat.	1,96	
			49,61 m²	
A5-3.02				
	1	Tambūras	5,19	
	2	Vonia	5,11	
	3	Svetainė	25,52	
	4	Kambarys-1	11,27	
	5	Kambarys-2	9,80	
			56,89 m²	
A5-3.03				
	1	Tambūras	5,19	
	2	Vonia	5,11	
	3	Svetainė	25,52	
	4	Kambarys-1	11,27	
	5	Kambarys-2	9,80	
			56,89 m²	
A5-3.04				
	1	Tambūras	2,59	
	2	Vonia	5,10	
	3	Svetainė	25,93	
	4	Kambarys	12,77	
	5	Pagalbinė pat.	3,26	
			49,65 m²	
A5-3.05				
	1	Tambūras	2,59	
	2	Vonia	5,10	
	3	Svetainė	25,93	
	4	Kambarys	12,77	
	5	Pagalbinė pat.	3,26	
			49,65 m²	
A5-3.06				
	1	Tambūras	2,59	
	2	Vonia	5,10	
	3	Svetainė	25,93	
	4	Kambarys	12,77	
	5	Pagalbinė pat.	3,26	
			49,65 m²	
A5-3.07				
	1	Tambūras	5,19	
	2	Vonia	5,11	
	3	Svetainė	25,52	
	4	Kambarys-1	11,27	
	5	Kambarys-2	9,80	
			56,89 m²	
A5-3.08				
	1	Tambūras	5,17	
	2	Vonia	5,83	
	4	Svetainė	30,48	
	5	Kambarys-1	15,84	
	6	Kambarys-2	12,02	
			69,34 m²	
A5-3.09				
	1	Tambūras	3,15	
	2	Vonia	5,10	
	3	Sveetainė	23,87	
	4	Kambarys	15,53	
	5	Pagalbinė pat.	1,96	
			49,61 m²	
Bendro naudojimo				
	L-3.01	Koridorius	53,04	
			53,04 m²	
			541,22 m²	

Pastaba:
Korpusai A5, A4, A3, A2, A1 yra vienodi.

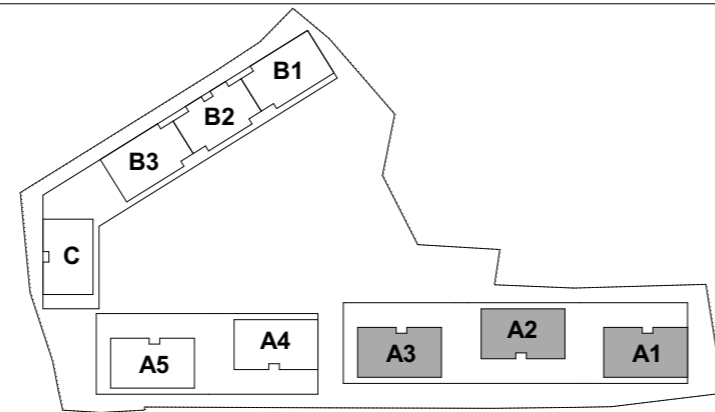

Atestato Nr.	30378	PV / Arch.	V. Augustinavičius	2018-08-03	Kompleksas: 2017-49 Daugiabučiai gyvenamieji namai, Burbiškių g. 6, Vilnius. Statybos projektas.
	A1272	Arch.	L. Jančytė		
		Arch.	D. Pauliukonienė		
		Arch.	A. Bredulytė		
		Arch.	G. Noreikaitė		
LT	Statytojas: UAB „Celijus“ Lvovo g. 25-701, Vilnius.				Daugiabutis gyvenamasis namas Ypatingas statinys
					Trečio aukšto planas
					2017-49-PP-SA-N1.4
					Laida O
					Lapas N1.4
					Lapų -

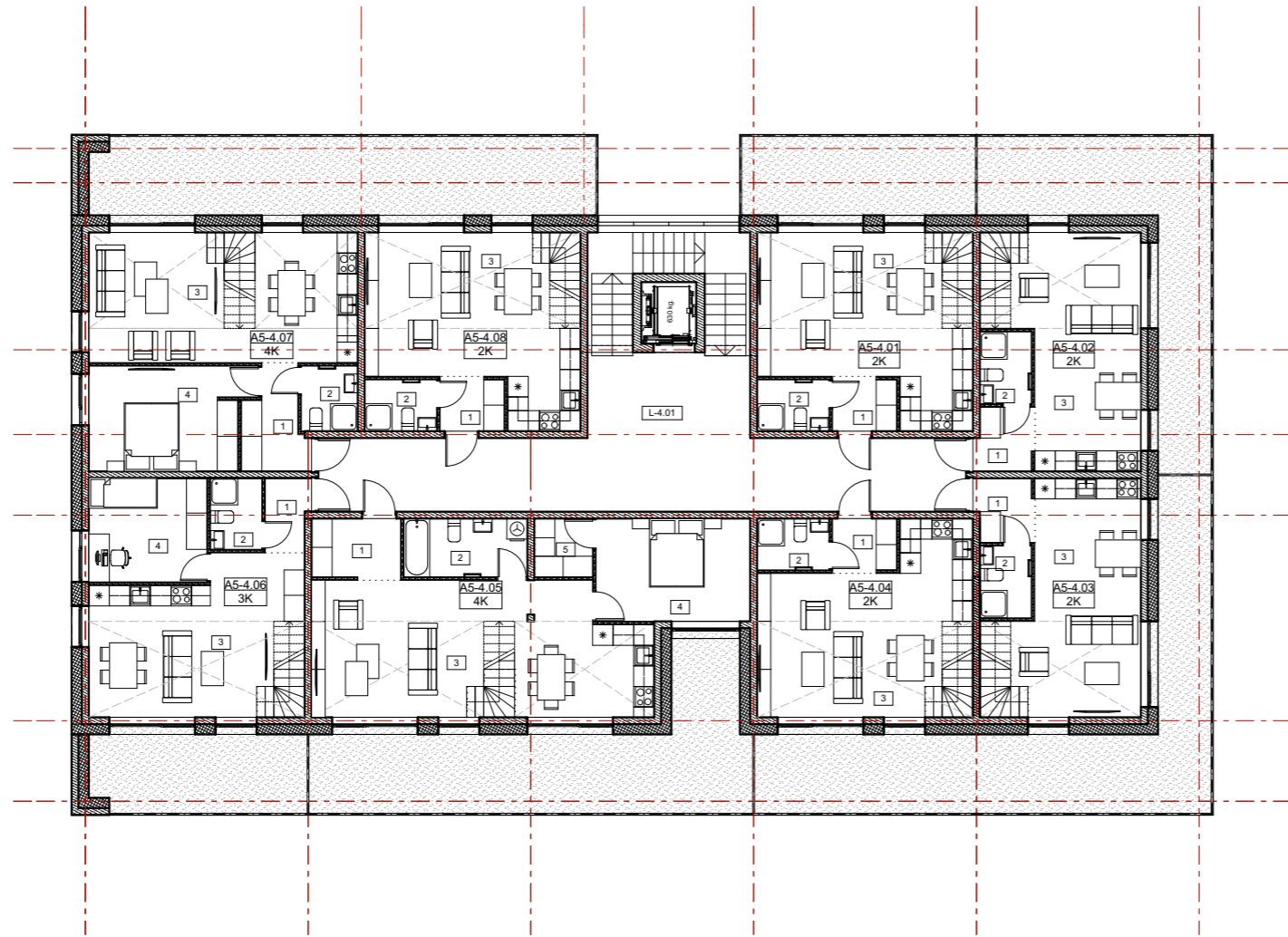

A5 4 aukšto patalpų eksplikacija				
Buto Nr.	Patalpos Nr.	Patalpos pavadinimas	Plotas m.kv.	Balkonų plotas m.kv.
A5-4.01				
	1	Tambūras	2,94	
	2	Vonia	3,15	
	3	Svetainė	28,15	
	4	Kambarys-1	12,05	
	5	Vonia	4,93	
	6	Koridorius	0,90	
			52,12 m²	
A5-4.02				
	1	Tambūras	3,14	
	2	Vonia	3,15	
	3	Svetainė	24,39	
	4	Kambarys-1	11,82	
	5	Vonia	5,42	
	6	Koridorius	1,70	
			49,62 m²	
A5-4.03				
	1	Tambūras	3,14	
	2	Vonia	3,15	
	3	Svetainė	24,39	
	4	Kambarys-1	11,82	
	5	Vonia	5,42	
	6	Koridorius	1,70	
			49,62 m²	
A5-4.04				
	1	Tambūras	2,94	
	2	Vonia	3,15	
	3	Svetainė	28,15	
	4	Kambarys-1	12,05	
	5	Vonia	4,93	
	6	Koridorius	0,90	
			52,12 m²	
A5-4.05				
	1	Tambūras	4,54	
	2	Vonia	6,12	
	3	Svetainė	35,91	
	4	Kambarys-1	13,50	
	5	Pagalbinė pat.	2,89	
	6	Kambarys-2	11,53	
	7	Kambarys-3	11,53	
	8	Vonia	3,33	
	9	Koridorius	2,04	
			91,39 m²	
A5-4.06				
	1	Tambūras	2,73	
	2	Vonia	3,15	
	3	Svetainė	25,04	
	4	Kambarys-1	10,52	
	5	Vonia	4,93	
	6	Kambarys-2	12,05	
	8	Koridorius	0,90	
			59,32 m²	
A5-4.07				
	1	Tambūras	4,99	
	2	Vonia	3,14	
	3	Svetainė	28,12	
	4	Kambarys-1	13,86	
	5	Vonia	3,33	
	6	Kambarys-2	8,41	
	7	Kambarys-3	8,41	
	8	Koridorius	2,04	
			72,30 m²	
A5-4.08				
	1	Tambūras	2,94	
	2	Vonia	3,15	
	3	Svetainė	28,15	
	4	Kambarys-1	12,05	
	5	Vonia	4,93	
	6	Koridorius	0,90	
			52,12 m²	
Bendro naudojimo				
	L-4.01	Koridorius	53,04	
			53,04 m²	
			531,65 m²	

Pastaba:
Korpusai A5, A4, A3, A2, A1 yra vienodi.

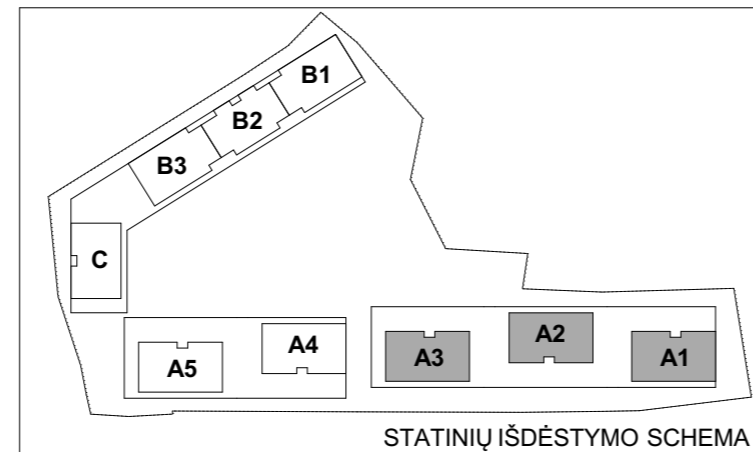

Atestato Nr.	30378	PV / Arch.	V. Augustinavičius	2018-08-03	Kompleksas: 2017-49 Daugiabučiai gyvenamieji namai, Burbiškių g. 6, Vilnius. Statybos projektas.
	A1272	Arch.	L. Jančytė		
		Arch.	D. Pauliukonienė		
		Arch.	A. Bredulytė		
		Arch.	G. Noreikaitė		
LT	Statytojas:	UAB „Celijus“ Lvovo g. 25-701, Vilnius.			Daugiabutis gyvenamasis namas Ypatingas statinys
					Ketvirto aukšto planas
					Laida O
					Lapas N1.5
					Lapu -
					2017-49-PP-SA-N1.5

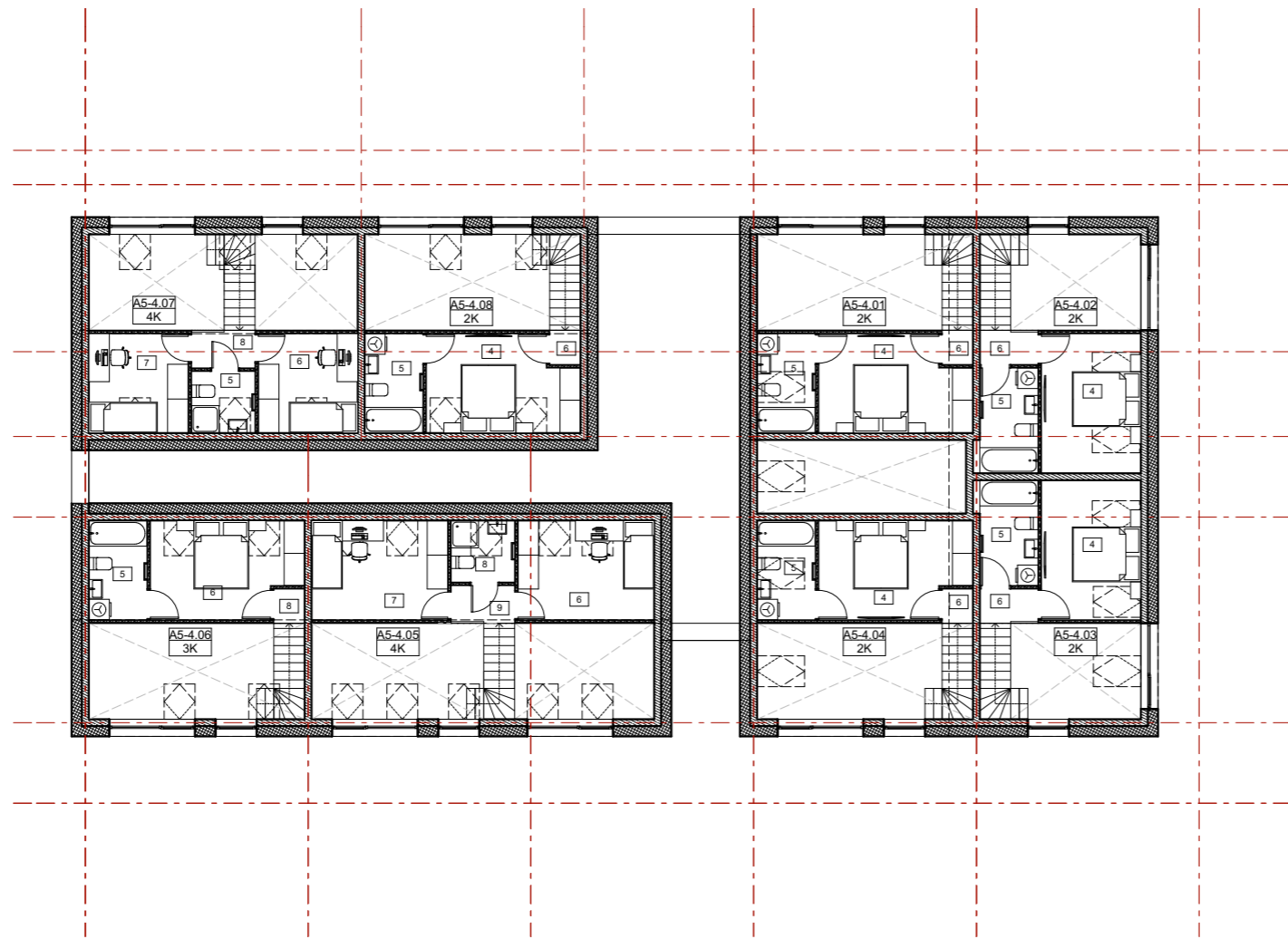

Pastaba:
Korpusai A5, A4, A3, A2, A1 yra vienodi.

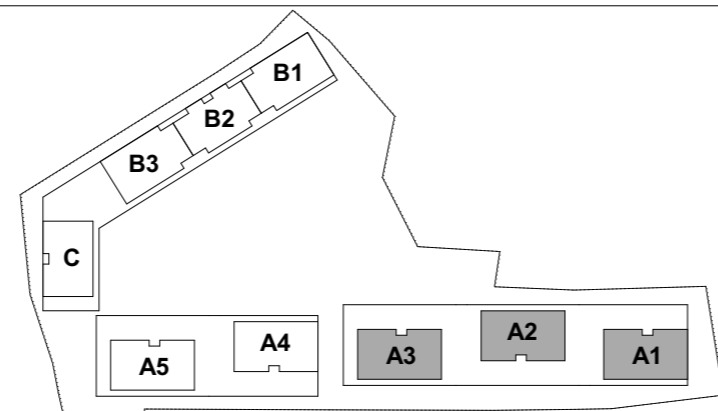

STATINIŲ IŠDĖSTYMO SCHEMA

A5 4 aukšto patalpų eksplikacija				
Buto Nr.	Patalpos Nr.	Patalpos pavadinimas	Plotas m.kv.	Balkonų plotas m.kv.
A5-4.01				
	1	Tambūras	2,94	
	2	Vonia	3,15	
	3	Svetainė	28,15	
	4	Kambarys-1	12,05	
	5	Vonia	4,93	
	6	Koridorius	0,90	
			52,12 m²	
A5-4.02				
	1	Tambūras	3,14	
	2	Vonia	3,15	
	3	Svetainė	24,39	
	4	Kambarys-1	11,82	
	5	Vonia	5,42	
	6	Koridorius	1,70	
			49,62 m²	
A5-4.03				
	1	Tambūras	3,14	
	2	Vonia	3,15	
	3	Svetainė	24,39	
	4	Kambarys-1	11,82	
	5	Vonia	5,42	
	6	Koridorius	1,70	
			49,62 m²	
A5-4.04				
	1	Tambūras	2,94	
	2	Vonia	3,15	
	3	Svetainė	28,15	
	4	Kambarys-1	12,05	
	5	Vonia	4,93	
	6	Koridorius	0,90	
			52,12 m²	
A5-4.05				
	1	Tambūras	4,54	
	2	Vonia	6,12	
	3	Svetainė	35,91	
	4	Kambarys-1	13,50	
	5	Pagalbinė pat.	2,89	
	6	Kambarys-2	11,53	
	7	Kambarys-3	11,53	
	8	Vonia	3,33	
	9	Koridorius	2,04	
			91,39 m²	
A5-4.06				
	1	Tambūras	2,73	
	2	Vonia	3,15	
	3	Svetainė	25,04	
	4	Kambarys-1	10,52	
	5	Vonia	4,93	
	6	Kambarys-2	12,05	
	8	Koridorius	0,90	
			59,32 m²	
A5-4.07				
	1	Tambūras	4,99	
	2	Vonia	3,14	
	3	Svetainė	28,12	
	4	Kambarys-1	13,86	
	5	Vonia	3,33	
	6	Kambarys-2	8,41	
	7	Kambarys-3	8,41	
	8	Koridorius	2,04	
			72,30 m²	
A5-4.08				
	1	Tambūras	2,94	
	2	Vonia	3,15	
	3	Svetainė	28,15	
	4	Kambarys-1	12,05	
	5	Vonia	4,93	
	6	Koridorius	0,90	
			52,12 m²	
Bendro naudojimo				
	L-4.01	Koridorius	53,04	
			53,04 m²	
			531,65 m²	

Atestato Nr.	30378	PV / Arch.	V. Augustinavičius	2018-08-03	Kompleksas: 2017-49 Daugiabučiai gyvenamieji namai, Burbiškių g. 6, Vilnius. Statybos projektas.
	A1272	Arch.	L. Jančytė		
		Arch.	D. Pauliukonienė		
		Arch.	A. Bredulytė		
		Arch.	G. Noreikaitė		
LT	Statytojas: UAB „Celijus“ Lvovo g. 25-701, Vilnius.				Daugiabutis gyvenamasis namas Ypatingas statinys
	Ketvirto aukšto antresolės planas				
2017-49-PP-SA-N1.6					Laido O
					Lapų N1.6
					Lapų -

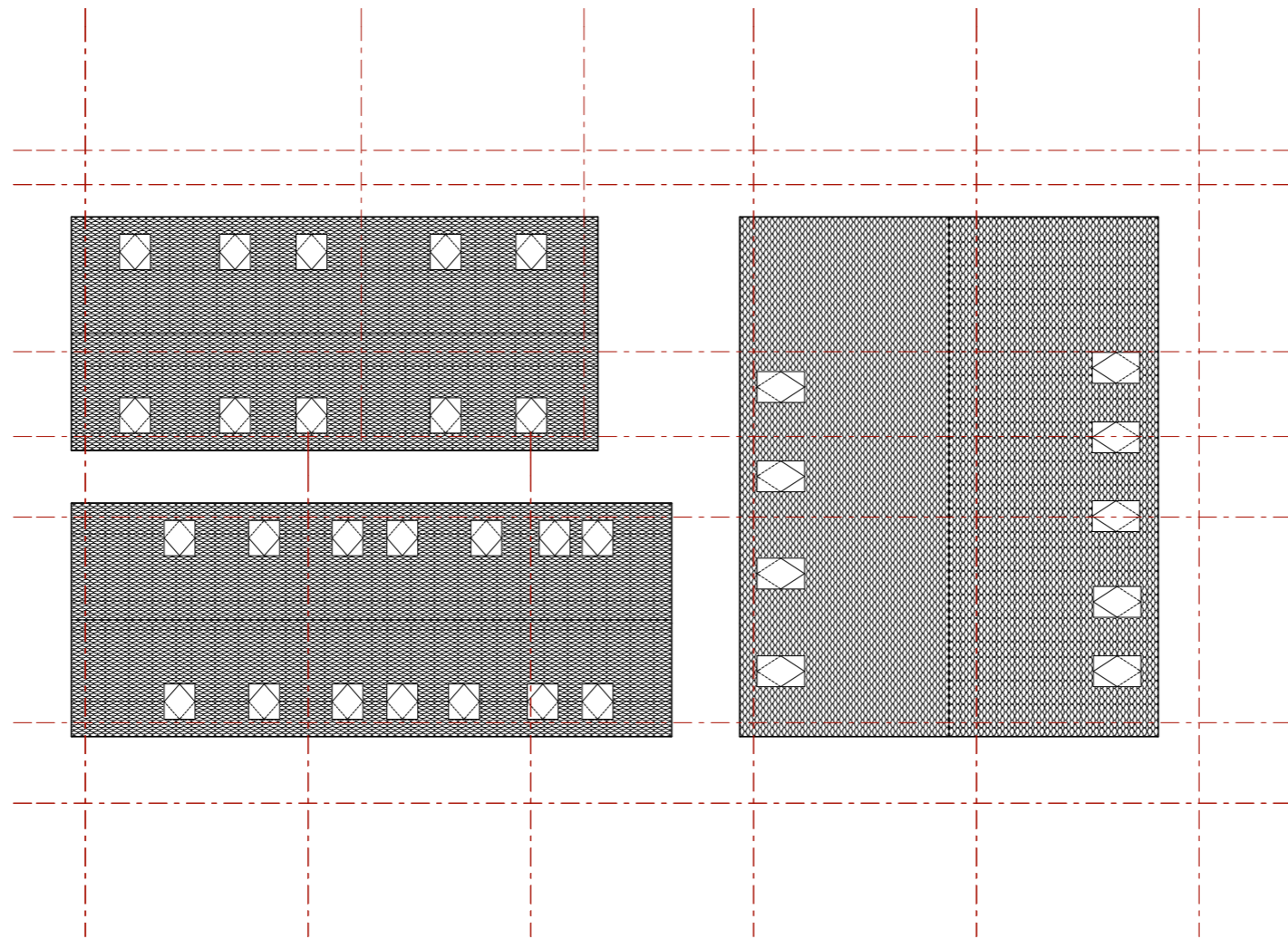

Pastaba:
Korpusai A5, A4, A3, A2, A1 yra vienodi.

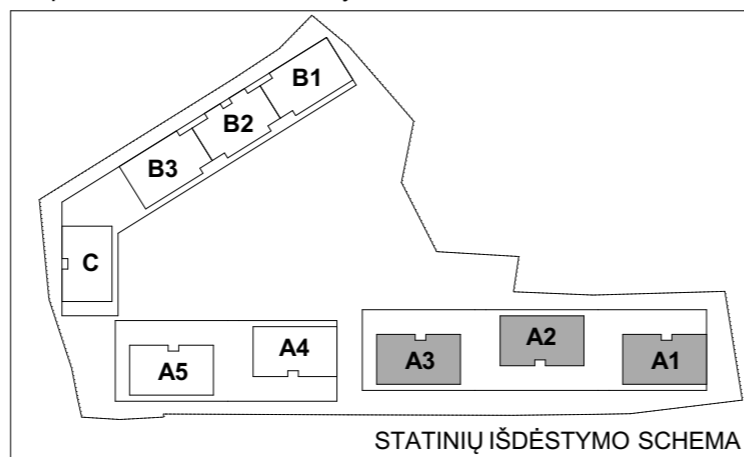

Atestato Nr.	30378	PV / Arch.	V. Augustinavičius	2018-08-03	Kompleksas: 2017-49 Daugiabučiai gyvenamieji namai, Burbiškių g. 6, Vilnius. Statybos projektas.	Laida O
		Arch.	D. Pauliukonienė		Stogo planas	Lapas N1.7
		Arch.	A. Bredulytė			
		Arch.	G. Noreikaitė			
LT	Statytojas: UAB „Celijus“ Lvovo g. 25-701, Vilnius.				2017-49-PP-SA-N1.7	Lapu -

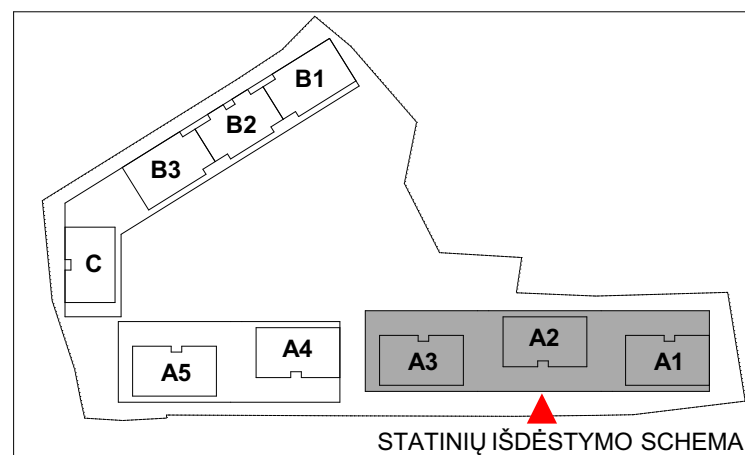

Atestato Nr. 30378 A1272	PV / Arch. Arch. Arch. Arch. Arch.	V. Augustinavičius L. Jančytė D. Pauliukonienė A. Bredulytė G. Noreikaitė	2018-08-03	 VILNIAUS ARCHITECTURAL STUDIO P. Lukšio g. 32, LT-08222 Vilnius www.vas.lt	Kompleksas: 2017-49 Daugiabučiai gyvenamieji namai, Burbiškių g. 6, Vilnius. Statybos projektas.	
					Daugiabutis gyvenamasis namas Ypatingas statinys	
					Vakarinis fasadas	
					2017-49-PP-SA-N1.8	
					LT	Statytojas: UAB „Ceļijus“ Lvovo g. 25-701, Vilnius.



Šiaurinis fasadas

1:200



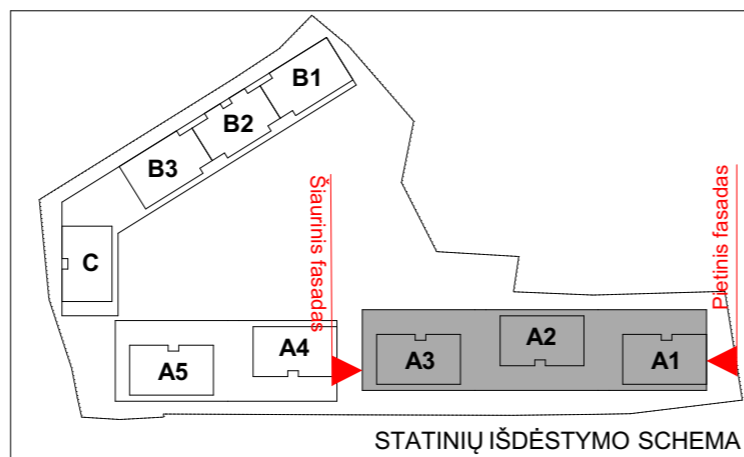

Pietinis fasadas

1:200

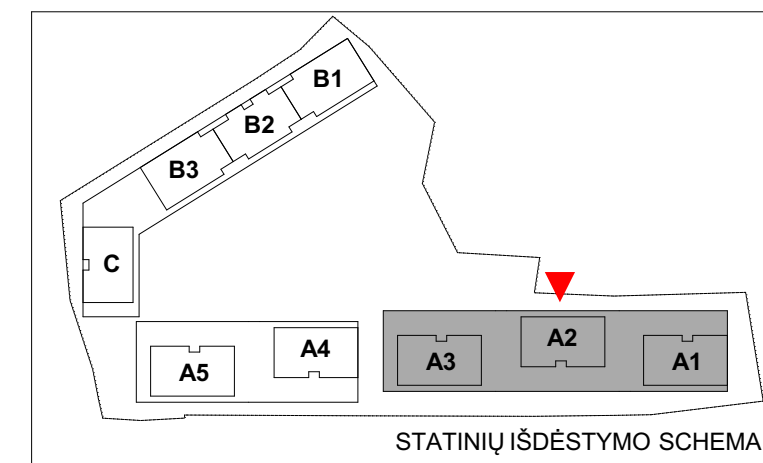

Atestato Nr. 30378 A1272	 VILNIAUS ARCHITEKTŪROS STUDIJA P. Lukšio g. 32, LT-08222 Vilnius www.vas.lt	P. Lukšio g. 32, LT-08222 Vilnius www.vas.lt	Kompleksas: 2017-49		
			Daugiabučiai gyvenamieji namai, Burbiškių g. 6, Vilnius.		
			Statybos projektas.		
			Daugiabutis gyvenamasis namas		
			Ypatingas statinys		
	Arch.	V. Augustinavičius	2018-08-03	Šiaurinis ir pietinis fasadas	Laida
	Arch.	L. Jančytė			O
	Arch.	D. Pauliukonienė			Lapas
	Arch.	A. Bredulytė			N1.9
	Arch.	G. Noreikaitė			Lapų
LT	Statytojas: UAB „Celijus“ Lvovo g. 25-701, Vilnius.		2017-49-PP-SA-N1.9		-



Atestato Nr. 30378 A1272 LT	 P. Lukšio g. 32, LT-08222 Vilnius www.vas.lt	V. Augustinavičius L. Jančytė D. Paulukonienė A. Bredulytė G. Noreikaitė	2018-08-03	Komplexas: 2017-49 Daugiabučiai gyvenamieji namai, Burbiškių g. 6, Vilnius. Statybos projektas.	
				Daugiabutis gyvenamasis namas Ypatingas statinys	
				Rytinis fasadas	
				2017-49-PP-SA-N1.10	
				Lapas N1.10	Lapų -

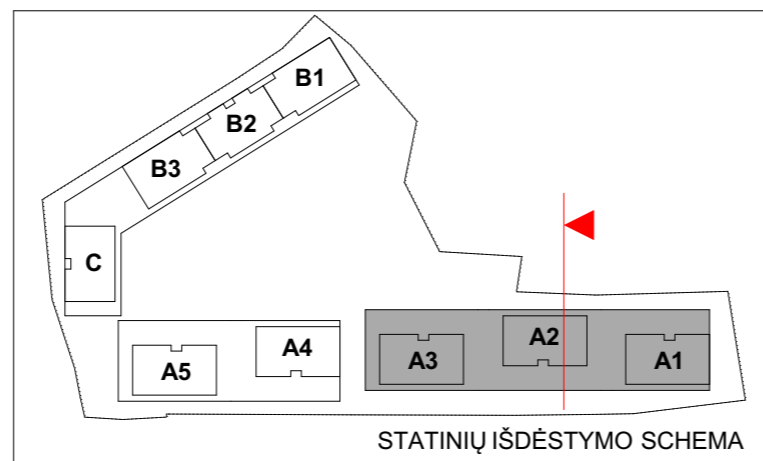
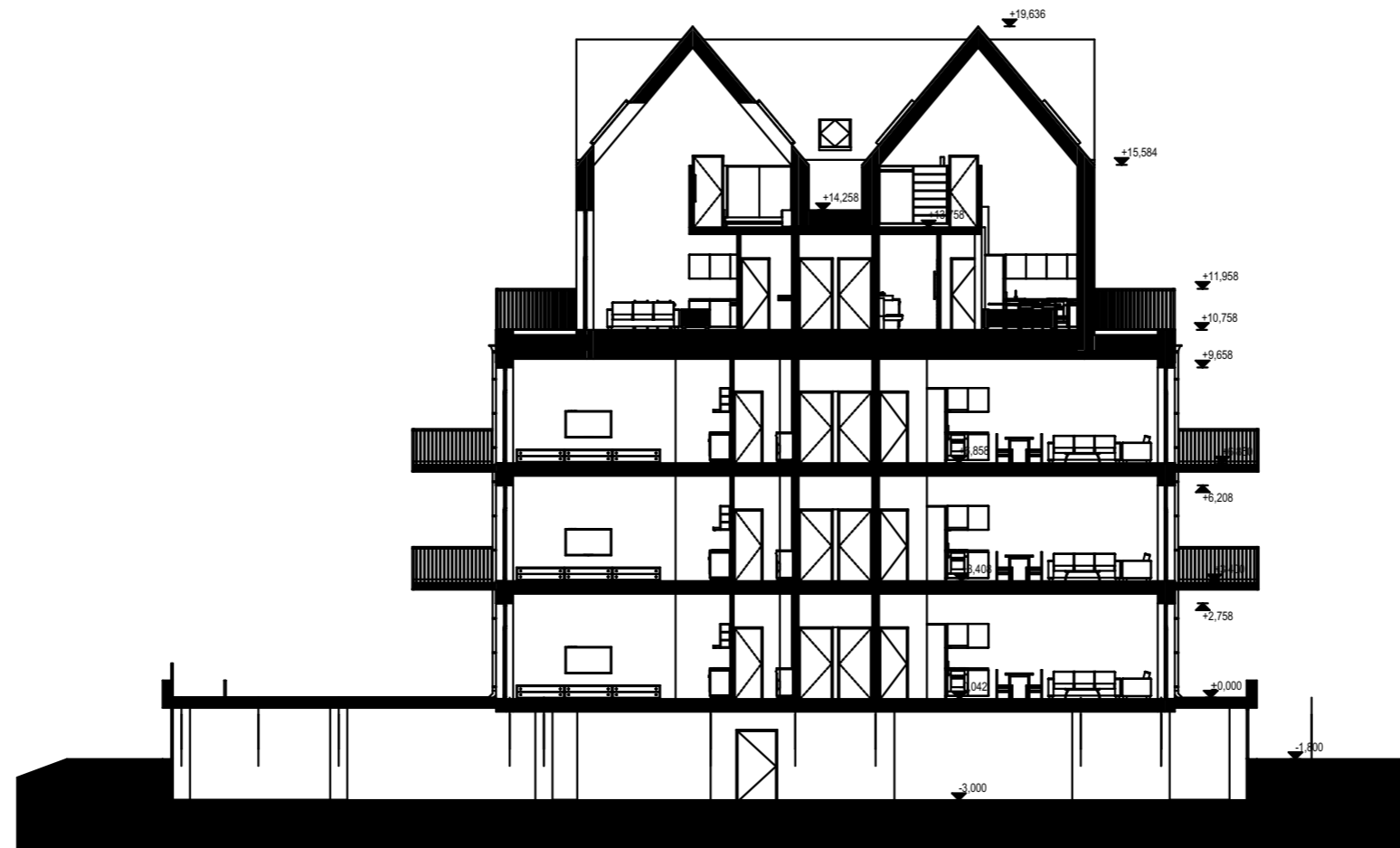

Atestato Nr.	30378	PV / Arch.	V. Augustinavičius	2018-08-03	Kompleksas: 2017-49 Daugiabučiai gyvenamieji namai, Burbiškių g. 6, Vilnius. Statybos projektas.	
	A1272	Arch.	L. Jančytė			Daugiabutis gyvenamasis namas Ypatingas statinys
		Arch.	D. Pauliukonienė			
		Arch.	A. Bredulytė			Pjūvis
		Arch.	G. Noreikaitė			
LT	Statytojas: UAB „Celijus“ Lvovo g. 25-701, Vilnius.			2017-49-PP-SA-N1.11	Laida O	
					Lapas N1.11	
					Lapų -	

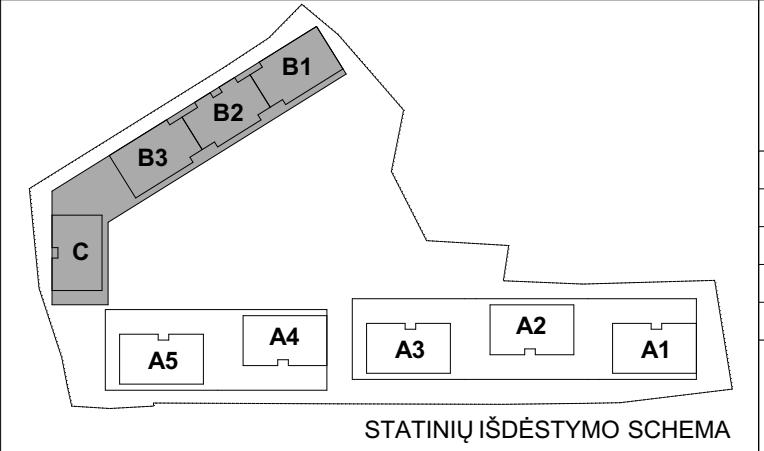

Atestato Nr. 30378 A1272	 WILNIAUS ARCHITECTURAL STUDIA P. Lukšio g. 32, LT-08222 Vilnius www.vas.lt	PV / Arch.	V. Augustinavičius	2018-08-03	Kompleksas: 2017-49 Daugiabučiai gyvenamieji namai, Burbiškių g. 6, Vilnius. Statybos projektas.		
		Arch.	L. Jančytė			Daugiabutis gyvenamasis namas Ypatingas statinys	
		Arch.	D. Pauliukonienė				
		Arch.	A. Bredulytė				
		Arch.	G. Noreikaitė				
LT	Statytojas: UAB „Ceļijus“ Lvovo g. 25-701, Vilnius.				Rūsio aukšto planas	Laida O	
					2017-49-PP-SA-N2.1	Lapas N2.1	Lapų -

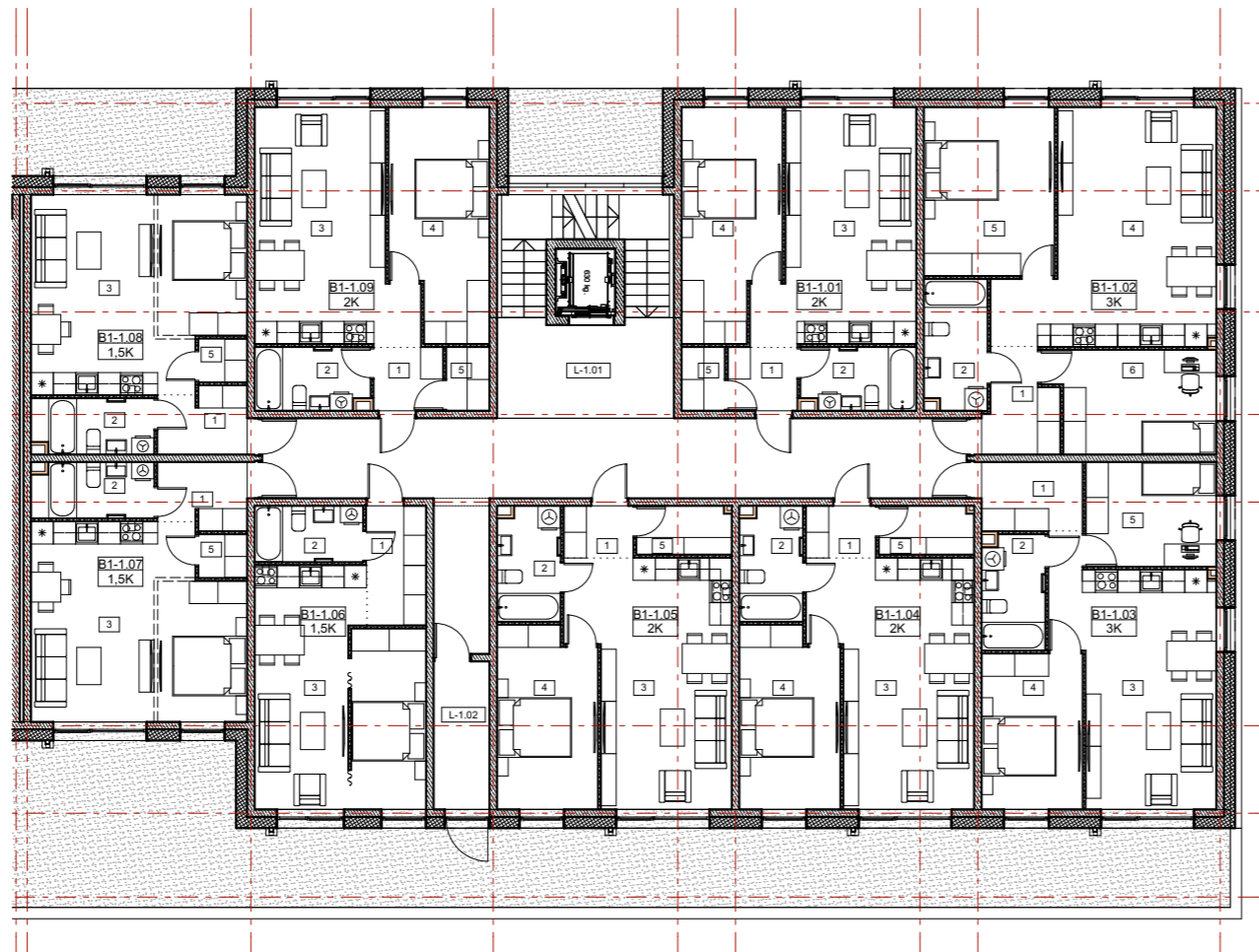

B1 Korpusas. Pirmo aukšto patalpų eksplikacija				
Buto Nr.	Patalpos Nr.	Patalpos pavadinimas	Plotas m.kv.	Balkonų plotas m.kv.
B1-1.01				
	1	Tambūras	3,15	
	2	Vonia	5,10	
	3	Svetainė	23,87	
	4	Kambarys	15,53	
	5	Pagalbinė pat.	1,96	
			49,61 m²	
B1-1.02				
	1	Tambūras	5,17	
	2	Vonia	5,83	
	4	Svetainė	30,48	
	5	Kambarys-1	15,84	
	6	Kambarys-2	12,02	
			69,34 m²	
B1-1.03				
	1	Tambūras	5,19	
	2	Vonia	5,11	
	3	Svetainė	25,52	
	4	Kambarys-1	11,27	
	5	Kambarys-2	9,80	
			56,89 m²	
B1-1.04				
	1	Tambūras	2,59	
	2	Vonia	5,10	
	3	Svetainė	25,93	
	4	Kambarys	12,77	
	5	Pagalbinė pat.	3,26	
			49,65 m²	
B1-1.05				
	1	Tambūras	2,59	
	2	Vonia	5,10	
	3	Svetainė	25,92	
	4	Kambarys	12,77	
	5	Pagalbinė pat.	3,26	
			49,64 m²	
B1-1.06				
	1	Tambūras	5,12	
	2	Vonia	4,35	
	3	Svetainė	27,06	
			36,53 m²	
B1-1.08				
	1	Tambūras	4,33	
	2	Vonia	4,78	
	3	Svetainė	28,94	
	5	Pagalbinė pat.	1,49	
			39,54 m²	
B1-1.09				
	1	Tambūras	3,15	
	2	Vonia	5,10	
	3	Svetainė	23,87	
	4	Kambarys	15,53	
	5	Pagalbinė pat.	1,96	
			49,61 m²	
Bendro naudojimo				
	L-1.01	Koridorius	59,30	
	L-1.02	Tambūras	5,96	
			65,26 m²	
			466,07 m²	

Pastaba:
Korpusai B1, B3 yra vienodi.

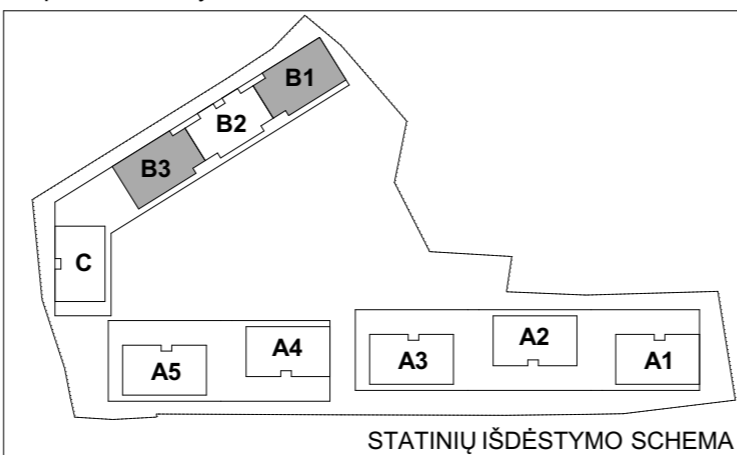

Atestato Nr. 30378 A1272	Arch. Arch. Arch. Arch.	Arch. Arch. Arch.	V. Augustinavičius L. Jančytė D. Pauliukonienė A. Bredulytė G. Noreikaitė	2018-08-03	Kompleksas: 2017-49 Daugiabučiai gyvenamieji namai, Burbiškių g. 6, Vilnius. Statybos projektas.	Daugiabutis gyvenamasis namas Ypatingas statinys	Pirmo aukšto planas	Laida
								O
								Lapas
								Lapų
								N2.2
LT	Statytojas: UAB „Celijus“ Lvovo g. 25-701, Vilnius.	2017-49-PP-SA-N2.2	Lapų	-				

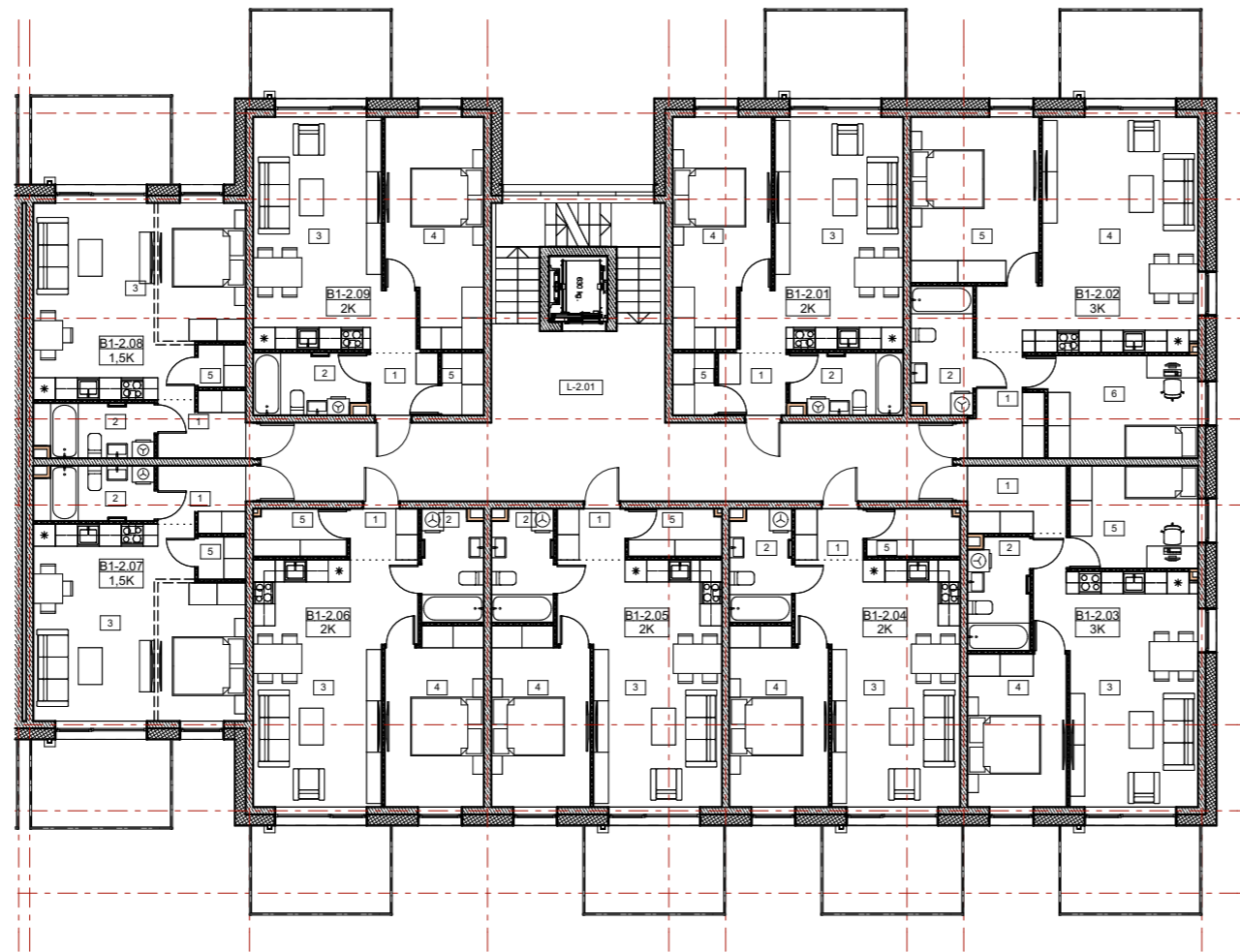

B1 2 aukšto patalpų eksplikacija				
Buto Nr.	Patalpos Nr.	Patalpos pavadinimas	Plotas m.kv.	Balkonų plotas m.kv.
B1-2.01				
	1	Tambūras	3,15	
	2	Vonia	5,10	
	3	Svejetainė	23,87	
	4	Kambarys	15,53	
	5	Pagalbinė pat.	1,96	
			49,61 m²	
B1-2.02				
	1	Tambūras	5,17	
	2	Vonia	5,83	
	4	Svejetainė	30,48	
	5	Kambarys-1	15,84	
	6	Kambarys-2	12,02	
			69,34 m²	
B1-2.03				
	1	Tambūras	5,19	
	2	Vonia	5,11	
	3	Svejetainė	25,52	
	4	Kambarys-1	11,27	
	5	Kambarys-2	9,80	
			56,89 m²	
B1-2.04				
	1	Tambūras	2,59	
	2	Vonia	5,10	
	3	Svejetainė	25,93	
	4	Kambarys	12,77	
	5	Pagalbinė pat.	3,26	
			49,65 m²	
B1-2.05				
	1	Tambūras	2,59	
	2	Vonia	5,10	
	3	Svejetainė	25,92	
	4	Kambarys	12,77	
	5	Pagalbinė pat.	3,26	
			49,64 m²	
B1-2.06				
	1	Tambūras	2,59	
	2	Vonia	5,10	
	3	Svejetainė	25,92	
	4	Kambarys	12,77	
	5	Pagalbinė pat.	3,26	
			49,64 m²	
B1-2.07				
	1	Tambūras	4,33	
	2	Vonia	4,78	
	3	Svejetainė	28,94	
	5	Pagalbinė pat.	1,49	
			39,54 m²	
B1-2.08				
	1	Tambūras	4,33	
	2	Vonia	4,78	
	3	Svejetainė	28,94	
	5	Pagalbinė pat.	1,49	
			39,54 m²	
B1-2.09				
	1	Tambūras	3,15	
	2	Vonia	5,10	
	3	Svejetainė	23,87	
	4	Kambarys	15,53	
	5	Pagalbinė pat.	1,96	
			49,61 m²	
Bendro naudojimo				
	L-2.01	Koridorius	53,04	
			53,04 m²	
			506,50 m²	

Pastaba:
Korpusai B1, B3 yra vienodi.

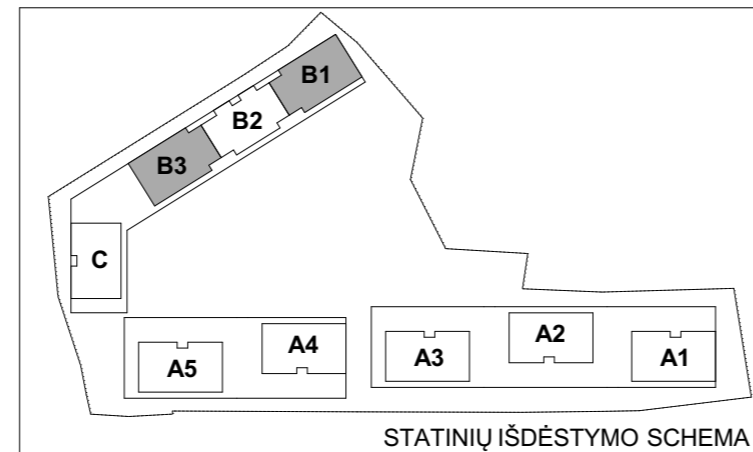

Atestato Nr. 30378 A1272	Arch. Arch. Arch. Arch.	PV / Arch. V. Augustinavičius L. Jančytė D. Pauliukonienė A. Bredulytė G. Noreikaitė	P. Lukšio g. 32, LT-08222 Vilnius www.vas.lt	2018-08-03	Kompleksas: 2017-49 Daugiabučiai gyvenamieji namai, Burbiškių g. 6, Vilnius. Statybos projektas.	
					Daugiabutis gyvenamasis namas Ypatingas statinys	
					Antro aukšto planas	
					Laida O	Lapas Lapu
					LT	Statytojas: UAB „Celijus“ Lvovo g. 25-701, Vilnius.

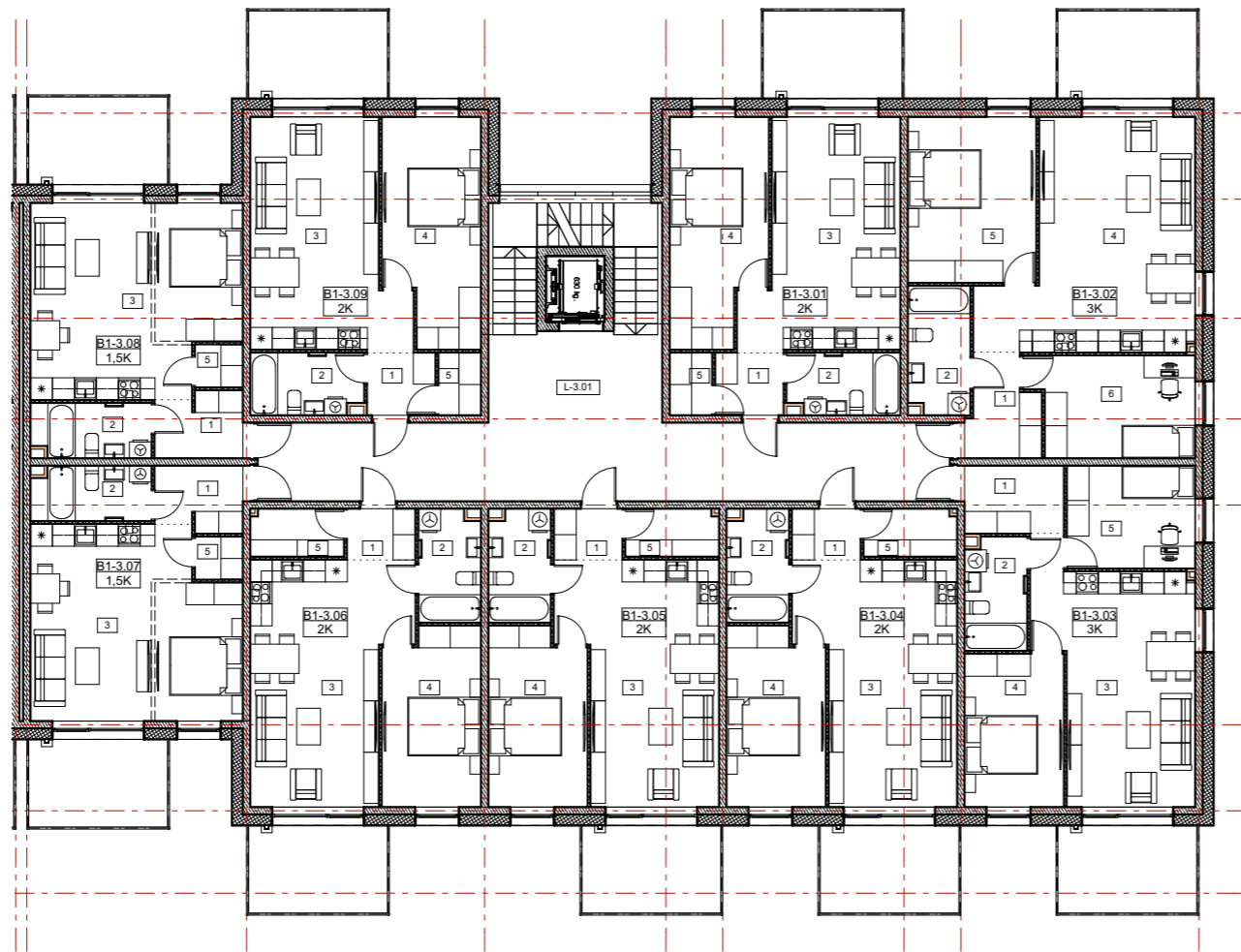

B1 3 aukšto patalpų eksplikacija				
Buto Nr.	Patalpos Nr.	Patalpos pavadinimas	Plotas m.kv.	Balkonų plotas m.kv.
B1-3.01				
	1	Tambūras	3,15	
	2	Vonia	5,10	
	3	Svetainė	23,87	
	4	Kambarys	15,53	
	5	Pagalbinė pat.	1,96	
			49,61 m²	
B1-3.02				
	1	Tambūras	5,17	
	2	Vonia	5,83	
	4	Svetainė	30,48	
	5	Kambarys-1	15,84	
	6	Kambarys-2	12,02	
			69,34 m²	
B1-3.03				
	1	Tambūras	5,19	
	2	Vonia	5,11	
	3	Svetainė	25,52	
	4	Kambarys-1	11,27	
	5	Kambarys-2	9,80	
			56,89 m²	
B1-3.04				
	1	Tambūras	2,59	
	2	Vonia	5,10	
	3	Svetainė	25,93	
	4	Kambarys	12,77	
	5	Pagalbinė pat.	3,26	
			49,65 m²	
B1-3.05				
	1	Tambūras	2,59	
	2	Vonia	5,10	
	3	Svetainė	25,92	
	4	Kambarys	12,77	
	5	Pagalbinė pat.	3,26	
			49,64 m²	
B1-3.06				
	1	Tambūras	2,59	
	2	Vonia	5,10	
	3	Svetainė	25,92	
	4	Kambarys	12,77	
	5	Pagalbinė pat.	3,26	
			49,64 m²	
B1-3.07				
	1	Tambūras	4,33	
	2	Vonia	4,78	
	3	Svetainė	28,94	
	5	Pagalbinė pat.	1,49	
			39,54 m²	
B1-3.08				
	1	Tambūras	4,33	
	2	Vonia	4,78	
	3	Svetainė	28,94	
	5	Pagalbinė pat.	1,49	
			39,54 m²	
B1-3.09				
	1	Tambūras	3,15	
	2	Vonia	5,10	
	3	Svetainė	23,87	
	4	Kambarys	15,53	
	5	Pagalbinė pat.	1,96	
			49,61 m²	

Pastaba:
Korpusai B1, B3 yra vienodi.

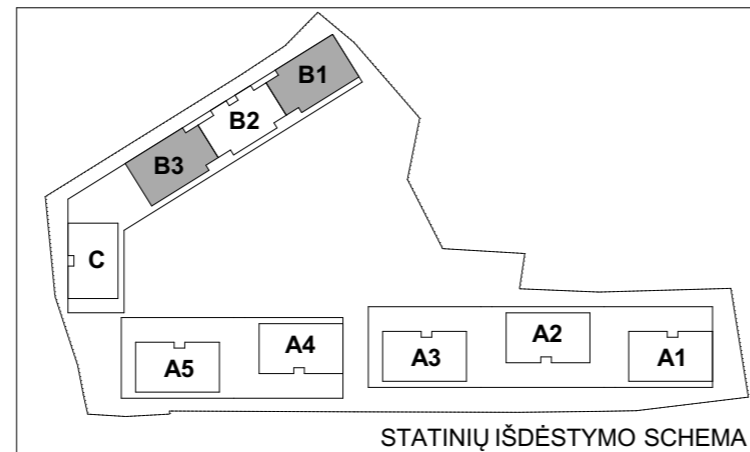

Atestato Nr. 30378 A1272	Arch. Arch. Arch. Arch.	VILNIAUS ARCHITEKTŪROS STUDIJA	P. Lukšio g. 32, LT-08222 Vilnius www.vas.lt	Kompleksas: 2017-49 Daugiabučiai gyvenamieji namai, Burbiškių g. 6, Vilnius. Statybos projektas.	
		PV / Arch.	V. Augustinavičius		2018-08-03
		Arch.	L. Jančytė		
		Arch.	D. Pauliukonienė		
		Arch.	A. Bredulytė		
LT	Statytojas: UAB „Celijus“ Lvovo g. 25-701, Vilnius.	Daugiabutis gyvenamasis namas Ypatingas statinys		Trečio aukšto planas	
		2017-49-PP-SA-N2.4			
		Lapas N2.4	Lapų -		

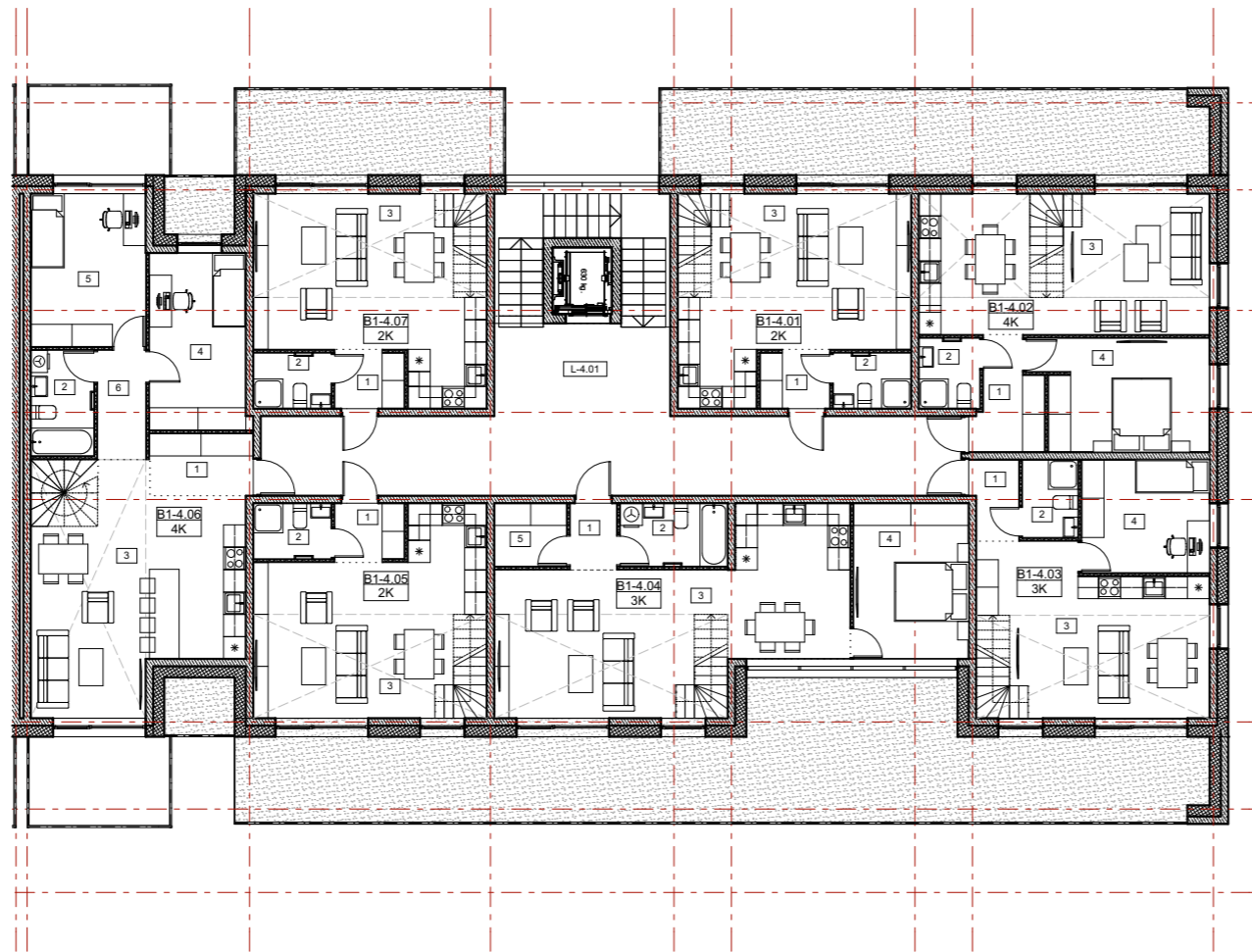

B1 4 aukšto patalpų eksplicacija				
Buto Nr.	Patalpos Nr.	Patalpos pavadinimas	Plotas m.kv.	Balkonų plotas m.kv.
B1-4.01				
	1	Tambūras	2,94	
	2	Vonia	3,15	
	3	Svetainė	28,15	
	4	Kambarys-1	12,05	
	5	Vonia	4,93	
	6	Koridorius	0,90	
			52,12 m²	
B1-4.02				
	1	Tambūras	4,99	
	2	Vonia	3,14	
	3	Svetainė	28,12	
	4	Kambarys-1	13,86	
	5	Vonia	3,33	
	6	Kambarys-2	8,41	
	7	Kambarys-3	8,41	
	8	Koridorius	2,04	
			72,30 m²	
B1-4.03				
	1	Tambūras	2,73	
	2	Vonia	3,15	
	3	Svetainė	25,04	
	4	Kambarys-1	10,52	
	5	Vonia	4,93	
	6	Kambarys-2	12,05	
	8	Koridorius	0,90	
			59,32 m²	
B1-4.04				
	1	Tambūras	2,25	
	2	Vonia	4,93	
	3	Svetainė	38,68	
	4	Kambarys-1	13,04	
	5	pagalbinė pat.	3,32	
	6	Vonia	2,89	
	7	Kambarys-2	13,05	
	8	Koridorius	2,04	
			80,20 m²	
B1-4.05				
	1	Tambūras	2,94	
	2	Vonia	3,15	
	3	Svetainė	28,15	
	4	Kambarys-1	12,05	
	5	Vonia	4,93	
	6	Koridorius	0,90	
			52,12 m²	
B1-4.06				
	1	Tambūras	4,69	
	2	Vonia	4,84	
	3	Svetainė	31,98	
	4	Kambarys-1	12,49	
	5	Kambarys-2	12,79	
	6	Koridorius	3,83	
	7	Vonia	3,23	
	8	Kambarys-3	16,35	
	9	Koridorius	1,98	
			92,18 m²	
B1-4.07				
	1	Tambūras	2,94	
	2	Vonia	3,15	
	3	Svetainė	28,15	
	4	Kambarys-1	12,05	
	5	Vonia	4,93	
	6	Koridorius	0,90	
			52,12 m²	
Bendro naudojimo				
	L-4.01	Koridorius	53,04	
			53,04 m²	
			513,40 m²	

Pastaba:
Korpusai B1, B3 yra vienodi.

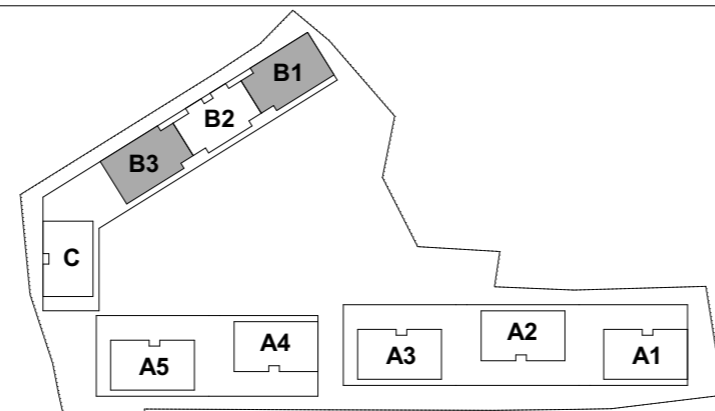

Atestato Nr.	30378	PV / Arch.	V. Augustinavičius	2018-08-03	Kompleksas: 2017-49 Daugiabučiai gyvenamieji namai, Burbiškių g. 6, Vilnius. Statybos projektas.
	A1272	Arch.	L. Jančytė		
		Arch.	D. Pauliukonienė		
		Arch.	A. Bredulytė		
		Arch.	G. Noreikaitė		
LT	Statytojas: UAB „Celijus“ Lvovo g. 25-701, Vilnius.				Daugiabutis gyvenamasis namas Ypatingas statinys
					Ketvirto aukšto planas
					2017-49-PP-SA-N2.5
					Laida O
					Lapas N2.5
					Lapų -

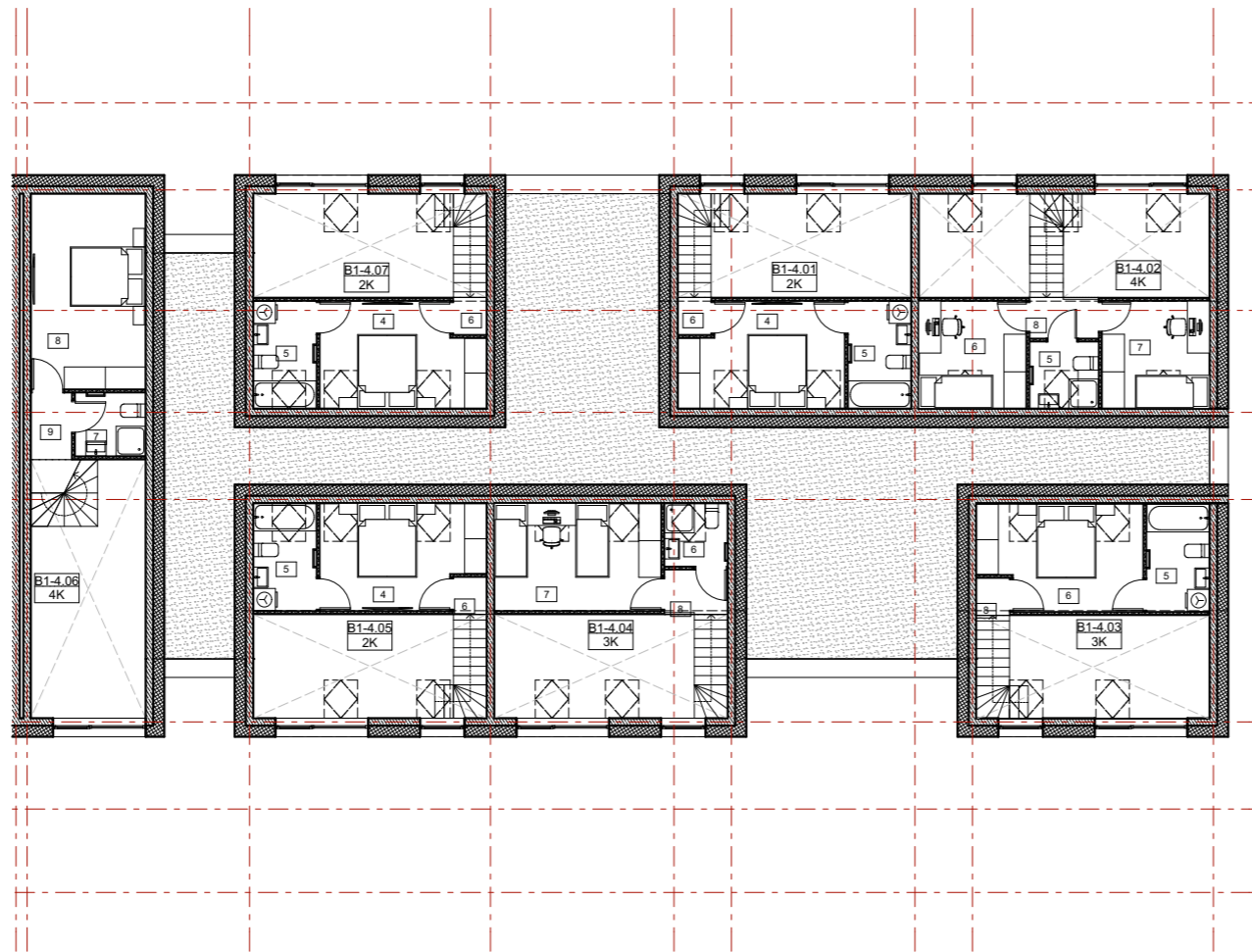

B1 4 aukšto patalpų eksplicacija				
Buto Nr.	Patalpos Nr.	Patalpos pavadinimas	Plotas m.kv.	Balkonų plotas m.kv.
B1-4.01				
	1	Tambūras	2,94	
	2	Vonia	3,15	
	3	Svetainė	28,15	
	4	Kambarys-1	12,05	
	5	Vonia	4,93	
	6	Koridorius	0,90	
			52,12 m²	
B1-4.02				
	1	Tambūras	4,99	
	2	Vonia	3,14	
	3	Svetainė	28,12	
	4	Kambarys-1	13,86	
	5	Vonia	3,33	
	6	Kambarys-2	8,41	
	7	Kambarys-3	8,41	
	8	Koridorius	2,04	
			72,30 m²	
B1-4.03				
	1	Tambūras	2,73	
	2	Vonia	3,15	
	3	Svetainė	25,04	
	4	Kambarys-1	10,52	
	5	Vonia	4,93	
	6	Kambarys-2	12,05	
	8	Koridorius	0,90	
			59,32 m²	
B1-4.04				
	1	Tambūras	2,25	
	2	Vonia	4,93	
	3	Svetainė	38,68	
	4	Kambarys-1	13,04	
	5	pagalbinė pat.	3,32	
	6	Vonia	2,89	
	7	Kambarys-2	13,05	
	8	Koridorius	2,04	
			80,20 m²	
B1-4.05				
	1	Tambūras	2,94	
	2	Vonia	3,15	
	3	Svetainė	28,15	
	4	Kambarys-1	12,05	
	5	Vonia	4,93	
	6	Koridorius	0,90	
			52,12 m²	
B1-4.06				
	1	Tambūras	4,69	
	2	Vonia	4,84	
	3	Svetainė	31,98	
	4	Kambarys-1	12,49	
	5	Kambarys-2	12,79	
	6	Koridorius	3,83	
	7	Vonia	3,23	
	8	Kambarys-3	16,35	
	9	Koridorius	1,98	
			92,18 m²	
B1-4.07				
	1	Tambūras	2,94	
	2	Vonia	3,15	
	3	Svetainė	28,15	
	4	Kambarys-1	12,05	
	5	Vonia	4,93	
	6	Koridorius	0,90	
			52,12 m²	
Bendro naudojimo				
	L-4.01	Koridorius	53,04	
			53,04 m²	
			513,40 m²	

Pastaba:
Korpusai B1, B3 yra vienodi.

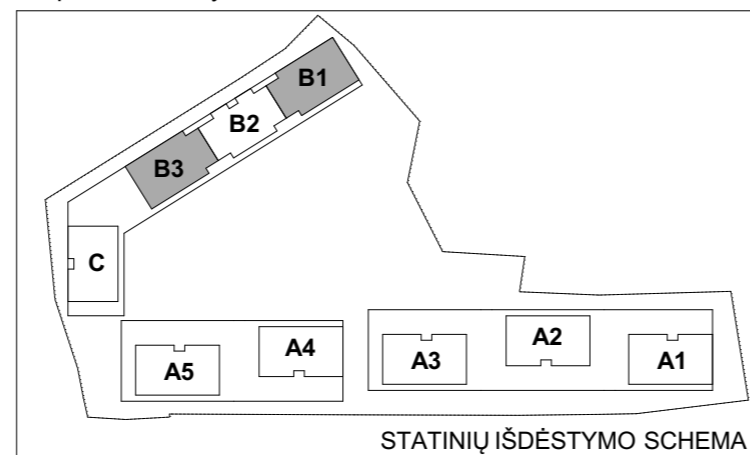

Atestato Nr.	30378	PV / Arch.	V. Augustinavičius	2018-08-03	Kompleksas: 2017-49 Daugiabučiai gyvenamieji namai, Burbiškių g. 6, Vilnius. Statybos projektas.
	A1272	Arch.	L. Jančytė		
		Arch.	D. Pauliukonienė		
		Arch.	A. Bredulytė		
		Arch.	G. Noreikaitė		
LT	Statytojas: UAB „Celijus“ Lvovo g. 25-701, Vilnius.				Daugiabutis gyvenamasis namas Ypatingas statinys
					Ketvirto aukšto antresolės planas
					2017-49-PP-SA-N2.6
					Laida O
					Lapas N2.6
					Lapų -

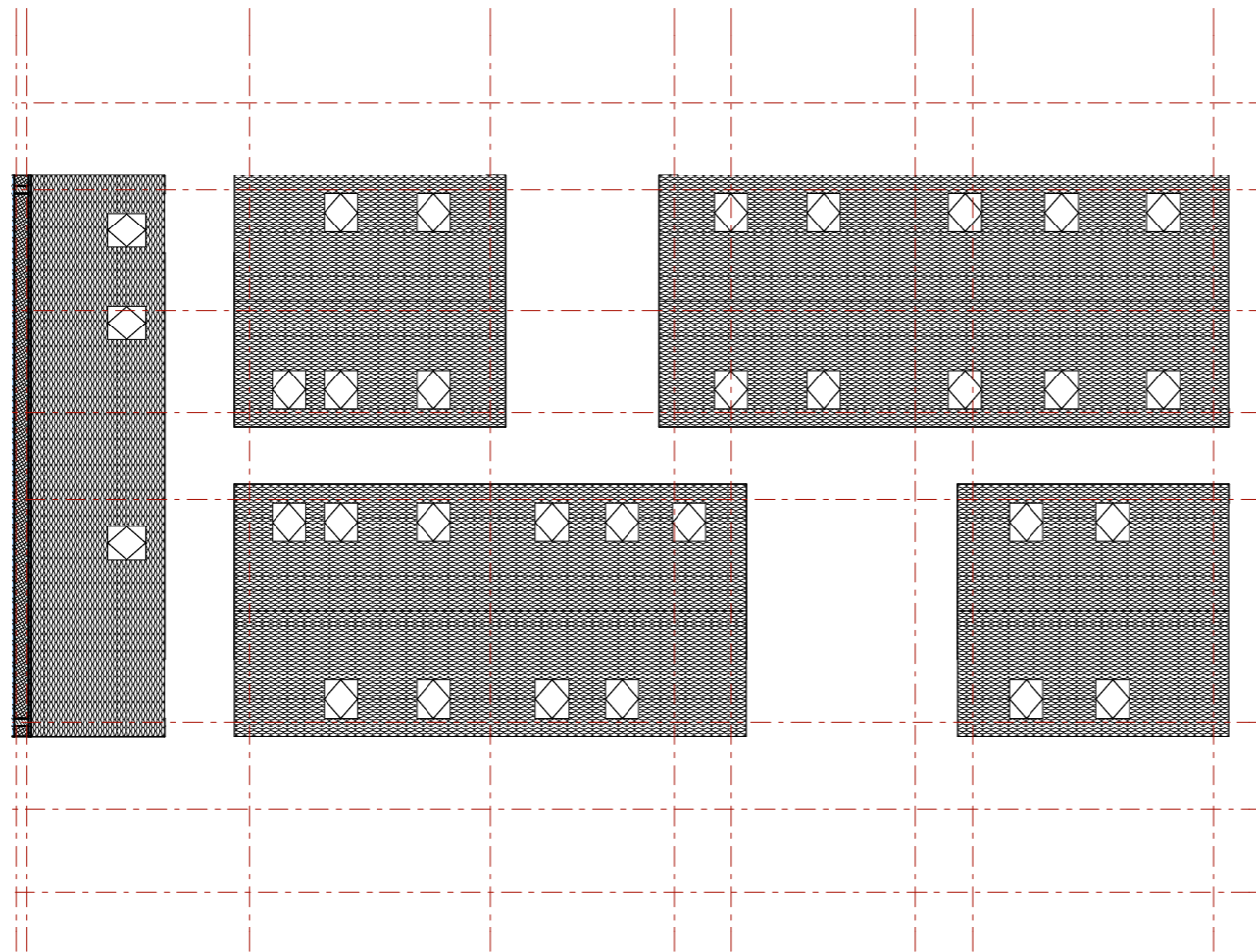

Pastaba:
Korpusai B1, B3 yra vienodi.

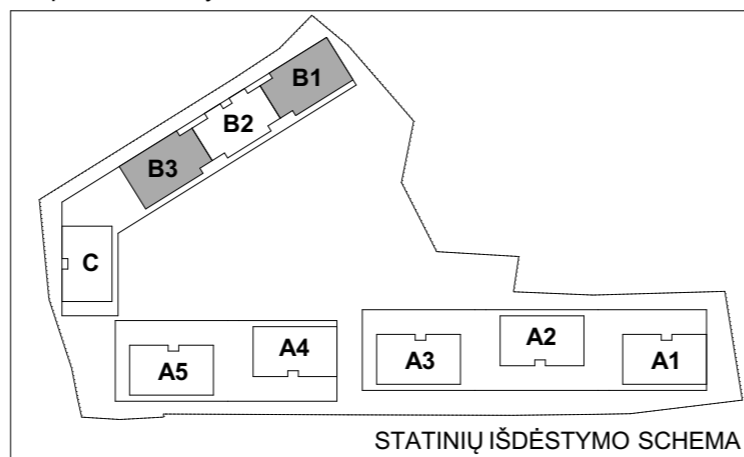

Atestato Nr. 30378 A1272	 VILNIAUS ARCHITEKTŪROS STUDIJA P. Lukšio g. 32, LT-08222 Vilnius www.vas.lt	Kompleksas: 2017-49 Daugiabučiai gyvenamieji namai, Burbiškių g. 6, Vilnius. Statybos projektas.							
		PV / Arch. V. Augustinavičius <i>[Signature]</i> 2018-08-03	Daugiabutis gyvenamasis namas Ypatingas statinys						
		Arch. L. Jančytė	Arch. D. Pauliukonienė						
		Arch. A. Bredulytė	Arch. G. Noreikaitė						
		Arch. G. Noreikaitė	Stogo planas						
LT	Statytojas: UAB „Celijus“ Lvovo g. 25-701, Vilnius.	2017-49-PP-SA-N2.7	<table border="1"> <tr> <td>Laida</td> <td>O</td> </tr> <tr> <td>Lapas</td> <td>N2.7</td> </tr> <tr> <td>Lapų</td> <td>-</td> </tr> </table>	Laida	O	Lapas	N2.7	Lapų	-
Laida	O								
Lapas	N2.7								
Lapų	-								

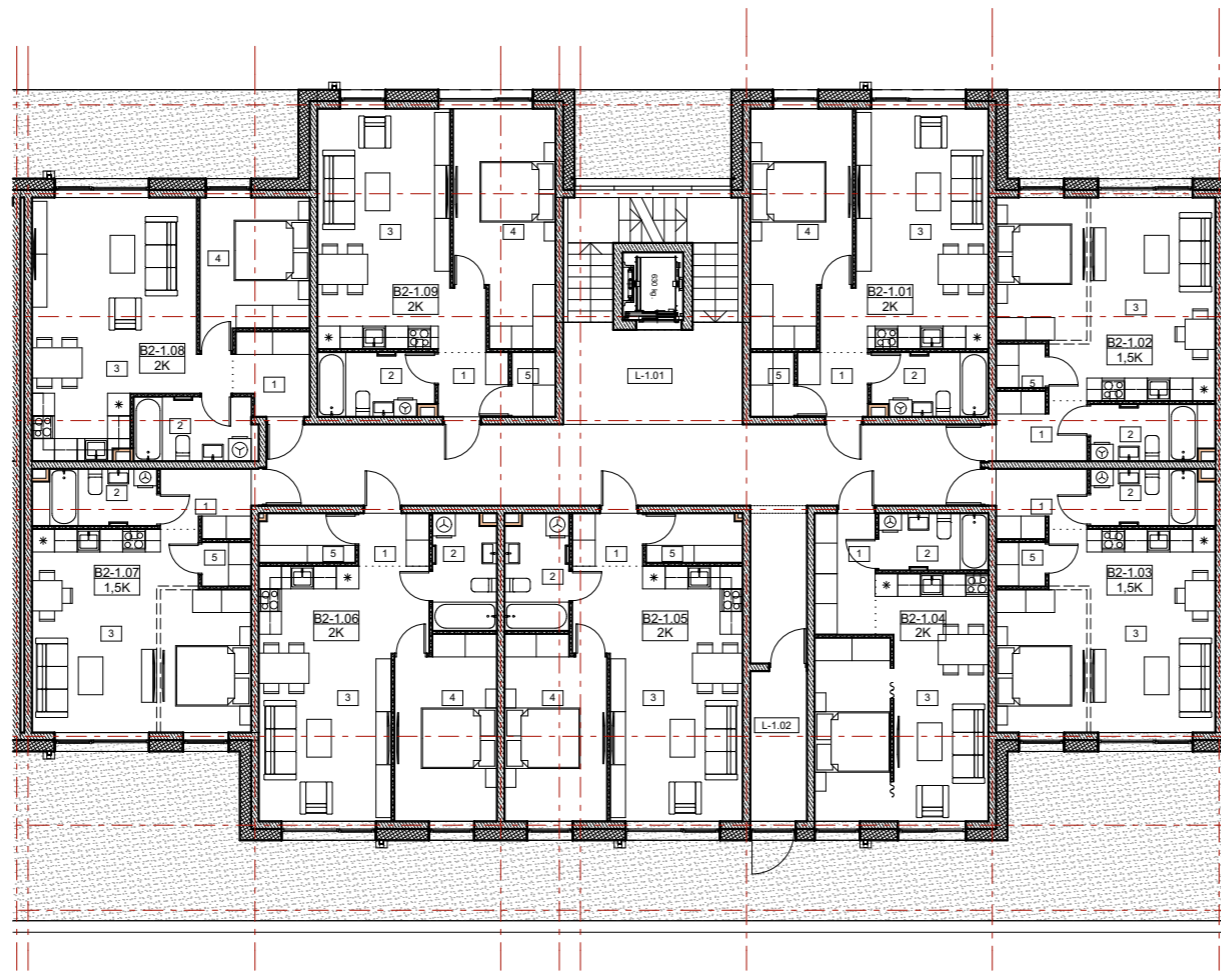

B2 1 aukšto patalpų eksplikacija				
Buto Nr.	Patalpos Nr.	Patalpos pavadinimas	Plotas m.kv.	Balkonų plotas m.kv.
B2-1.01				
	1	Tambūras	3,15	
	2	Vonia	5,10	
	3	Svetainė	23,87	
	4	Kambarys	15,53	
	5	Pagalbinė pat.	1,96	
			49,61 m²	
B2-1.02				
	1	Tambūras	4,33	
	2	Vonia	4,78	
	3	Svetainė	28,94	
	5	Pagalbinė pat.	1,49	
			39,54 m²	
B2-1.03				
	1	Tambūras	4,33	
	2	Vonia	4,78	
	3	Svetainė	28,94	
	5	Pagalbinė pat.	1,49	
			39,54 m²	
B2-1.04				
	1	Tambūras	5,12	
	2	Vonia	4,35	
	3	Svetainė	27,06	
			36,53 m²	
B2-1.05				
	1	Tambūras	2,59	
	2	Vonia	5,10	
	3	Svetainė	25,92	
	4	Kambarys	12,77	
	5	Pagalbinė pat.	3,26	
			49,64 m²	
B2-1.06				
	1	Tambūras	2,59	
	2	Vonia	5,10	
	3	Svetainė	25,93	
	4	Kambarys	12,77	
	5	Pagalbinė pat.	3,26	
			49,65 m²	
B2-1.07				
	1	Tambūras	4,33	
	1	Tambūras	4,33	
	2	Vonia	4,78	
	2	Vonia	4,78	
	3	Svetainė	28,94	
	3	Svetainė	28,94	
	5	Pagalbinė pat.	1,49	
	5	Pagalbinė pat.	1,49	
			79,08 m²	
B2-1.08				
	1	Tambūras	4,18	
	2	Vonia	5,47	
	3	Svetainė	28,00	
	4	Kambarys	10,52	
			48,17 m²	
B2-1.09				
	1	Tambūras	3,15	
	2	Vonia	5,10	
	3	Svetainė	23,87	
	4	Kambarys	15,53	
	5	Pagalbinė pat.	1,96	
			49,61 m²	
Bendro naudojimo				
	L-1.01	Koridorius	59,30	
	L-1.02	Tambūras	5,96	
			65,26 m²	
			506,63 m²	

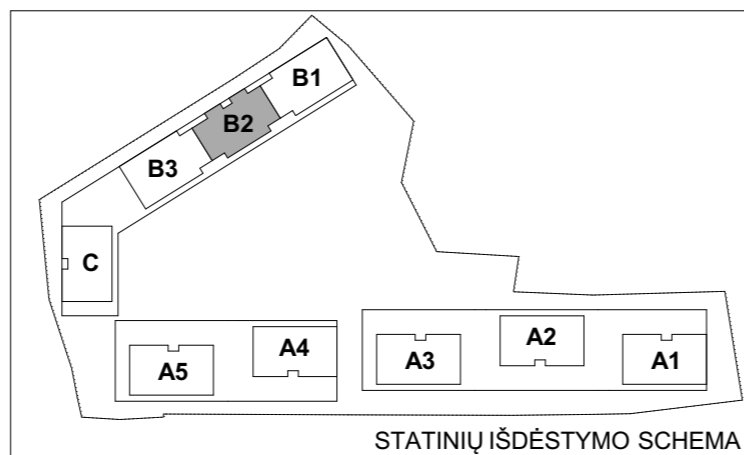

Atestato Nr. 30378 A1272	Arch. Arch. Arch. Arch.	VILNIAUS ARCHITEKTŪROS STUDIJA	P. Lukšio g. 32, LT-08222 Vilnius www.vas.lt	Kompleksas: 2017-49 Daugiabučiai gyvenamieji namai, Burbiškių g. 6, Vilnius. Statybos projektas.	
		PV / Arch.	V. Augustinavičius		2018-08-03
		Arch.	L. Jančytė		
		Arch.	D. Pauliukonienė		
		Arch.	A. Bredulytė		
LT	Statytojas: UAB „Celijus“ Lvovo g. 25-701, Vilnius.	Pirmo aukšto planas			
		2017-49-PP-SA-N2.8			
				Laida O	
				Lapas N2.8	
				Lapų -	

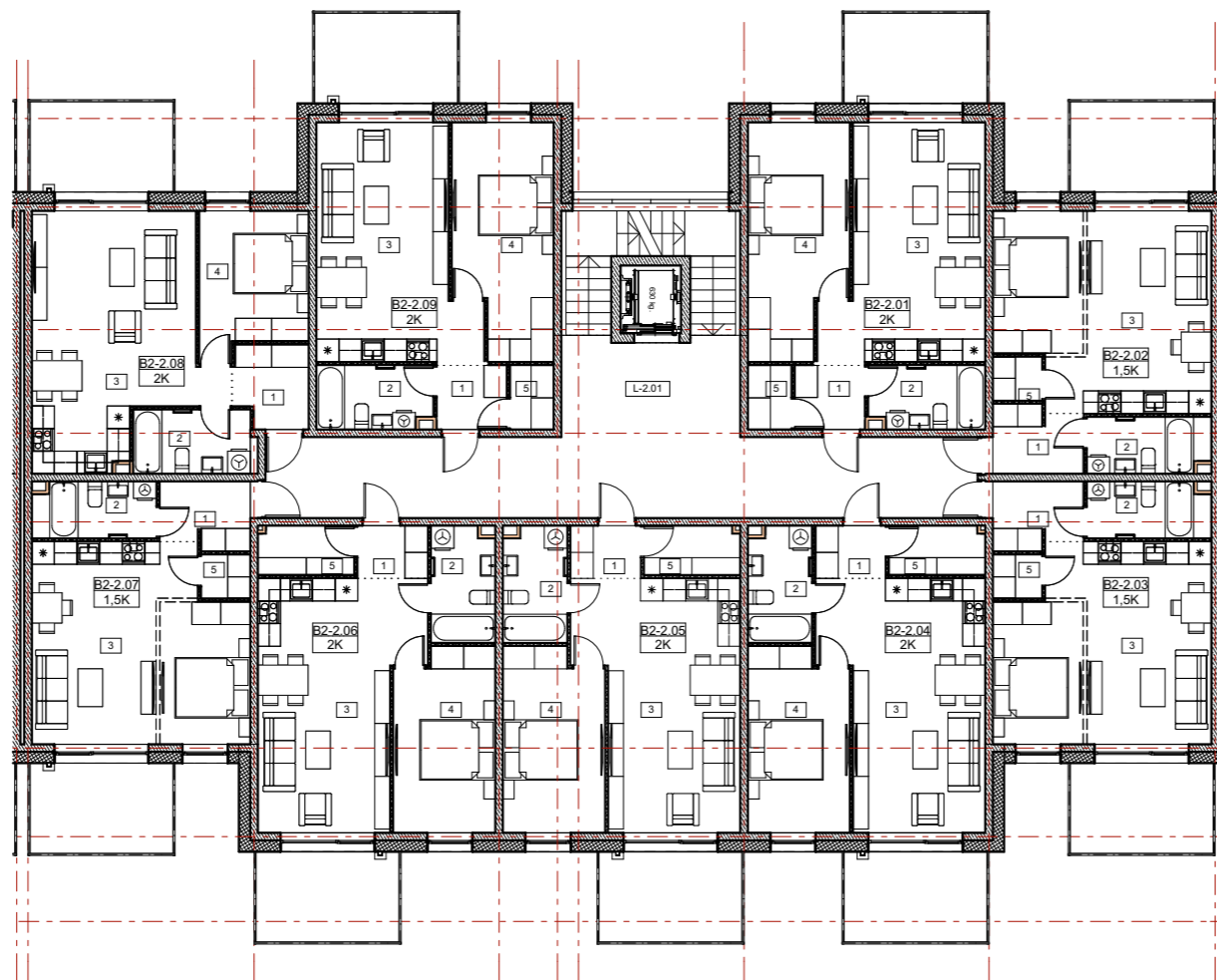

B2 2 aukšto patalpų eksplikacija				
Buto Nr.	Patalpos Nr.	Patalpos pavadinimas	Plotas m.kv.	Balkonų plotas m.kv.
B2-2.01				
	1	Tambūras	3,15	
	2	Vonia	5,10	
	3	Sveetainė	23,87	
	4	Kambarys	15,53	
	5	Pagalbinė pat.	1,96	
			49,61 m²	
B2-2.02				
	1	Tambūras	4,33	
	2	Vonia	4,78	
	3	Svetainė	28,94	
	5	Pagalbinė pat.	1,49	
			39,54 m²	
B2-2.03				
	1	Tambūras	4,33	
	2	Vonia	4,78	
	3	Svetainė	28,94	
	5	Pagalbinė pat.	1,49	
			39,54 m²	
B2-2.04				
	1	Tambūras	2,59	
	2	Vonia	5,10	
	3	Svetainė	25,92	
	4	Kambarys	12,77	
	5	Pagalbinė pat.	3,26	
			49,64 m²	
B2-2.05				
	1	Tambūras	2,59	
	2	Vonia	5,10	
	3	Svetainė	25,92	
	4	Kambarys	12,77	
	5	Pagalbinė pat.	3,26	
			49,64 m²	
B2-2.06				
	1	Tambūras	2,59	
	2	Vonia	5,10	
	3	Svetainė	25,93	
	4	Kambarys	12,77	
	5	Pagalbinė pat.	3,26	
			49,65 m²	
B2-2.07				
	1	Tambūras	4,33	
	2	Vonia	4,78	
	3	Svetainė	28,94	
	5	Pagalbinė pat.	1,49	
			39,54 m²	
B2-2.08				
	1	Tambūras	4,18	
	2	Vonia	5,47	
	3	Svetainė	28,00	
	4	Kambarys	10,52	
			48,17 m²	
B2-2.09				
	1	Tambūras	3,15	
	2	Vonia	5,10	
	3	Sveetainė	23,87	
	4	Kambarys	15,53	
	5	Pagalbinė pat.	1,96	
			49,61 m²	
Bendro naudojimo				
	L-2.01	Koridorius	53,04	
			53,04 m²	
			467,98 m²	

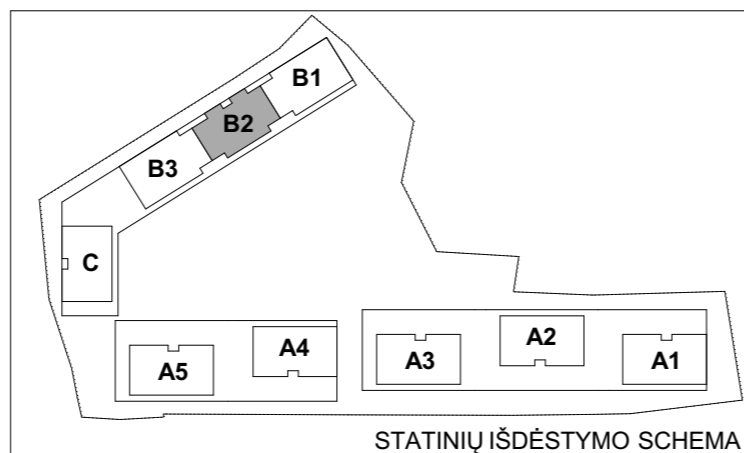

Atestato Nr.	30378	PV / Arch.	V. Augustinavičius	2018-08-03	Kompleksas: 2017-49 Daugiabučiai gyvenamieji namai, Burbiškių g. 6, Vilnius. Statybos projektas.
	A1272	Arch.	L. Jančytė		
		Arch.	D. Pauliukonienė		
		Arch.	A. Bredulytė		
		Arch.	G. Noreikaitė		
LT	Statytojas: UAB „Celijus“ Lvovo g. 25-701, Vilnius.				Daugiabutis gyvenamasis namas Ypatingas statinys
	2017-49-PP-SA-N2.9				
					Laida
					O
					Lapas
					N2.9
					Lapų
					-

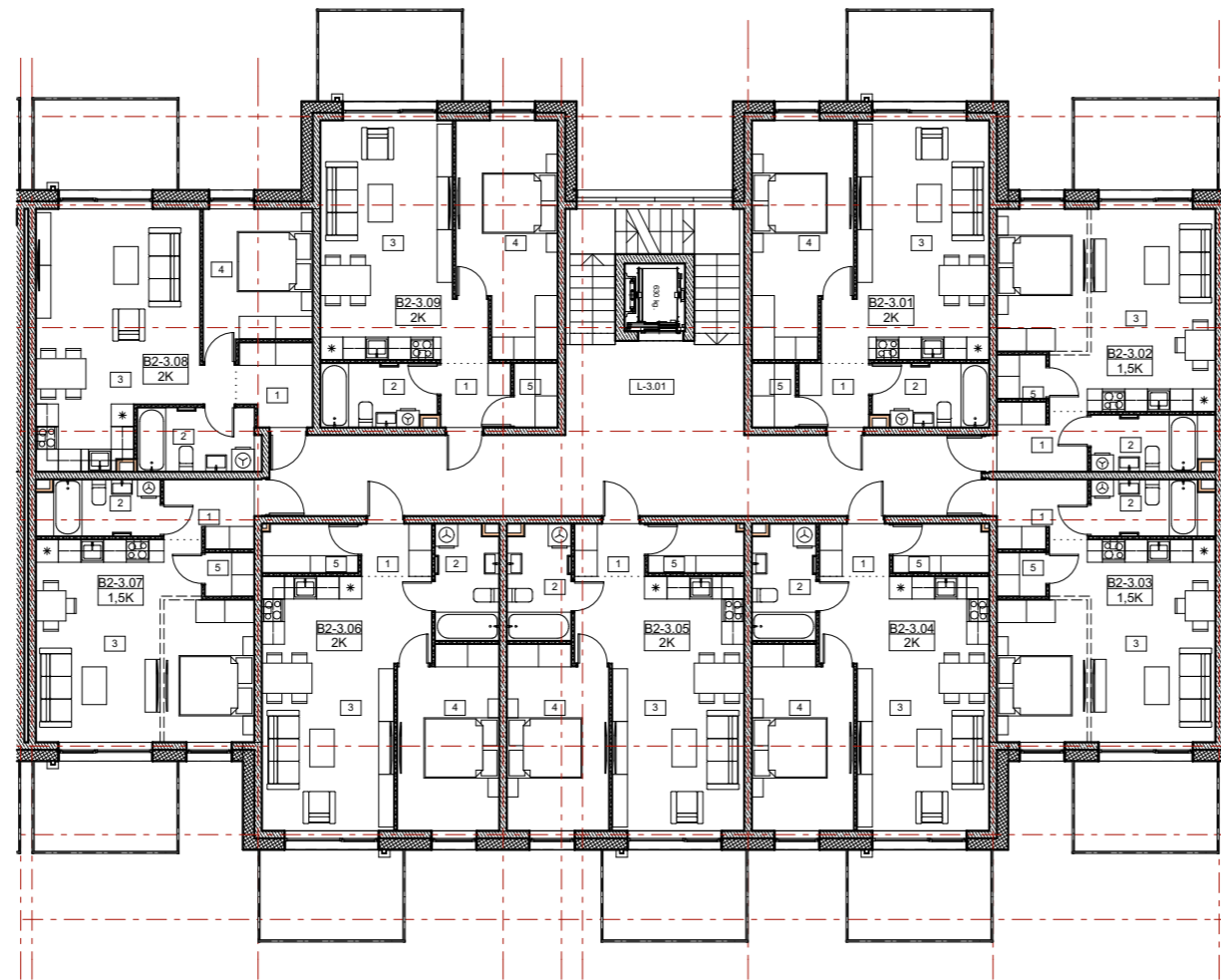

B2 3 aukšto patalpų eksplikacija				
Buto Nr.	Patalpos Nr.	Patalpos pavadinimas	Plotas m.kv.	Balkonų plotas m.kv.
B2-3.01				
	1	Tambūras	3,15	
	2	Vonia	5,10	
	3	Sveetainė	23,87	
	4	Kambarys	15,53	
	5	Pagalbinė pat.	1,96	
			49,61 m²	
B2-3.02				
	1	Tambūras	4,33	
	2	Vonia	4,78	
	3	Svetainė	28,94	
	5	Pagalbinė pat.	1,49	
			39,54 m²	
B2-3.03				
	1	Tambūras	4,33	
	2	Vonia	4,78	
	3	Svetainė	28,94	
	5	Pagalbinė pat.	1,49	
			39,54 m²	
B2-3.04				
	1	Tambūras	2,59	
	2	Vonia	5,10	
	3	Svetainė	25,92	
	4	Kambarys	12,77	
	5	Pagalbinė pat.	3,26	
			49,64 m²	
B2-3.05				
	1	Tambūras	2,59	
	2	Vonia	5,10	
	3	Svetainė	25,92	
	4	Kambarys	12,77	
	5	Pagalbinė pat.	3,26	
			49,64 m²	
B2-3.06				
	1	Tambūras	2,59	
	2	Vonia	5,10	
	3	Svetainė	25,93	
	4	Kambarys	12,77	
	5	Pagalbinė pat.	3,26	
			49,65 m²	
B2-3.07				
	1	Tambūras	4,33	
	2	Vonia	4,78	
	3	Svetainė	28,94	
	5	Pagalbinė pat.	1,49	
			39,54 m²	
B2-3.08				
	1	Tambūras	4,18	
	2	Vonia	5,47	
	3	Svetainė	28,00	
	4	Kambarys	10,52	
			48,17 m²	
B2-3.09				
	1	Tambūras	3,15	
	2	Vonia	5,10	
	3	Sveetainė	23,87	
	4	Kambarys	15,53	
	5	Pagalbinė pat.	1,96	
			49,61 m²	
Bendro naudojimo				
	L-3.01	Koridorius	53,04	
			53,04 m²	
			467,98 m²	

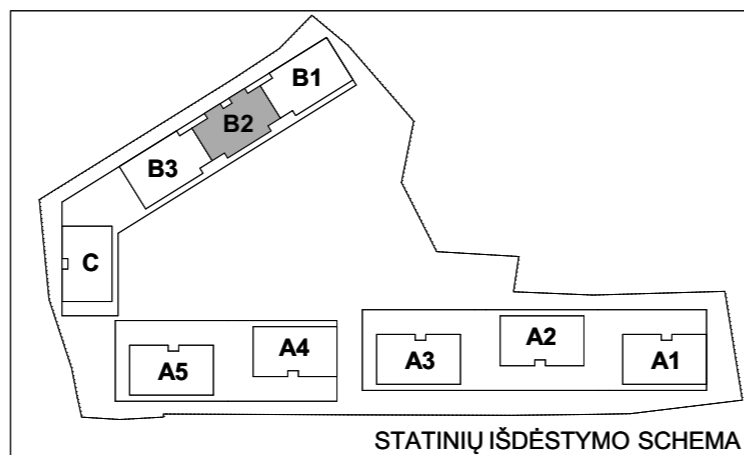

Atestato Nr. 30378 A1272	Arch. Arch. Arch. Arch.	VILNIAUS ARCHITECTŪROS STUDIJA	P. Lukšio g. 32, LT-08222 Vilnius www.vas.lt	Kompleksas: 2017-49 Daugiabučiai gyvenamieji namai, Burbiškių g. 6, Vilnius. Statybos projektas.	
		PV / Arch.	V. Augustinavičius		2018-08-03
		Arch.	L. Jančytė		
		Arch.	D. Pauliukonienė		
		Arch.	A. Bredulytė		
LT	Statytojas: UAB „Celijus“ Lvovo g. 25-701, Vilnius.	Daugiabutis gyvenamasis namas Ypatingas statinys			
		Trečio aukšto planas			
				Laida O	
				Lapas N2.10	
				Lapų -	
				2017-49-PP-SA-N2.10	

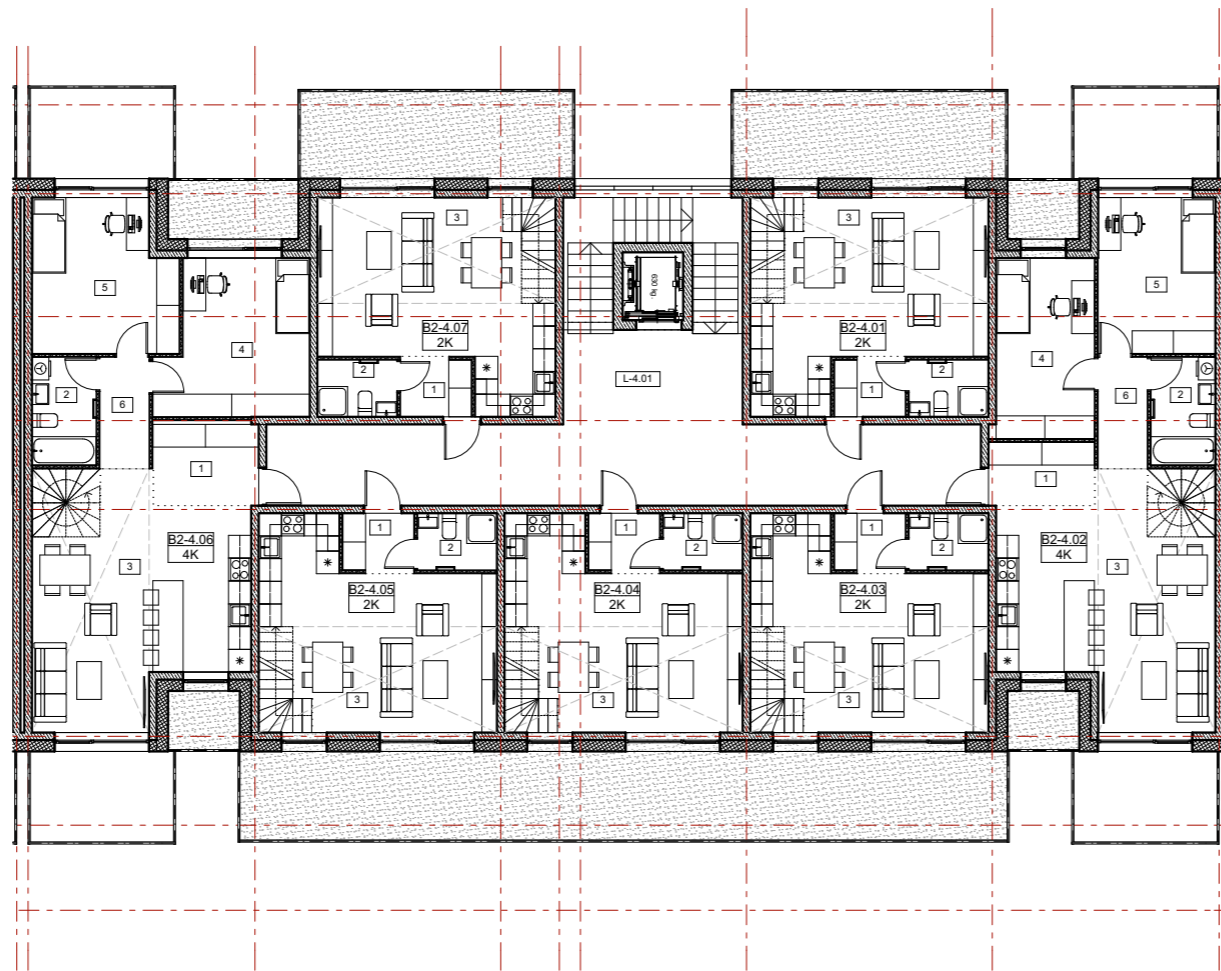

B2 4 aukšto patalpų eksplikacija				
Buto Nr.	Patalpos Nr.	Patalpos pavadinimas	Plotas m.kv.	Balkonų plotas m.kv.
B2-4.01				
	1	Tambūras	2,94	
	2	Vonia	3,15	
	3	Svetainė	28,15	
	4	Kambarys-1	12,05	
	5	Vonia	4,93	
	6	Koridorius	0,90	
			52,12 m²	
B2-4.02				
	1	Tambūras	4,69	
	2	Vonia	4,84	
	3	Svetainė	31,98	
	4	Kambarys-1	12,49	
	5	Kambarys-2	12,79	
	6	Koridorius	3,83	
	7	Vonia	3,23	
	8	Kambarys-3	16,35	
	9	Koridorius	1,98	
			92,18 m²	
B2-4.03				
	1	Tambūras	2,94	
	2	Vonia	3,15	
	3	Svetainė	28,15	
	4	Kambarys-1	12,05	
	5	Vonia	4,93	
	6	Koridorius	0,90	
			52,12 m²	
B2-4.04				
	1	Tambūras	2,94	
	2	Vonia	3,15	
	3	Svetainė	28,15	
	4	Kambarys-1	12,05	
	5	Vonia	4,93	
	6	Koridorius	0,90	
			52,12 m²	
B2-4.05				
	1	Tambūras	2,94	
	2	Vonia	3,15	
	3	Svetainė	28,15	
	4	Kambarys-1	12,05	
	5	Vonia	4,93	
	6	Koridorius	0,90	
			52,12 m²	
B2-4.06				
	1	Tambūras	6,28	
	2	Vonia	4,84	
	3	Svetainė	31,98	
	4	Kambarys-1	15,33	
	5	Kambarys-2	14,81	
	6	Koridorius	3,83	
	7	Vonia	3,23	
	8	Kambarys-3	16,35	
	9	Koridorius	1,98	
			98,63 m²	
B2-4.07				
	1	Tambūras	2,94	
	2	Vonia	3,15	
	3	Svetainė	28,15	
	4	Kambarys-1	12,05	
	5	Vonia	4,93	
	6	Koridorius	0,90	
			52,12 m²	
Bendro naudojimo				
	L-4.01	Koridorius	53,04	
			53,04 m²	
			504,45 m²	

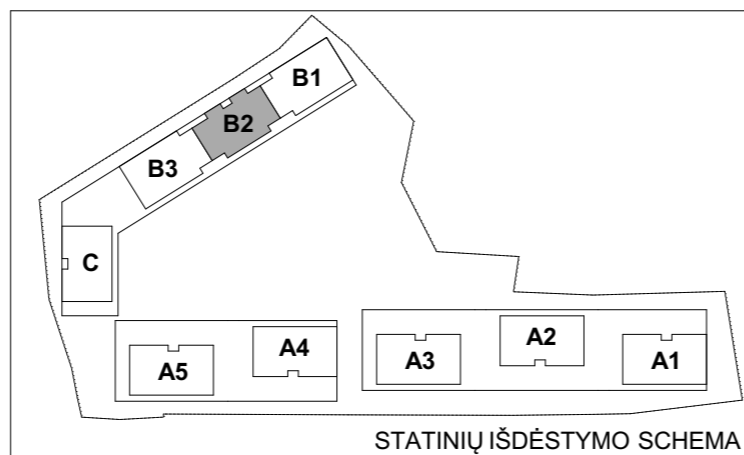

Atestato Nr.	30378	PV / Arch.	V. Augustinavičius	2018-08-03	Kompleksas: 2017-49 Daugiabučiai gyvenamieji namai, Burbiškių g. 6, Vilnius. Statybos projektas.
	A1272	Arch.	L. Jančytė		
		Arch.	D. Pauliukonienė		
		Arch.	A. Bredulytė		
		Arch.	G. Noreikaitė		
LT	Statytojas: UAB „Celijus“ Lvovo g. 25-701, Vilnius.				Daugiabutis gyvenamasis namas Ypatingas statinys
					Ketvirto aukšto planas
					2017-49-PP-SA-N2.11
				Lapas	Lapu
				N2.11	-

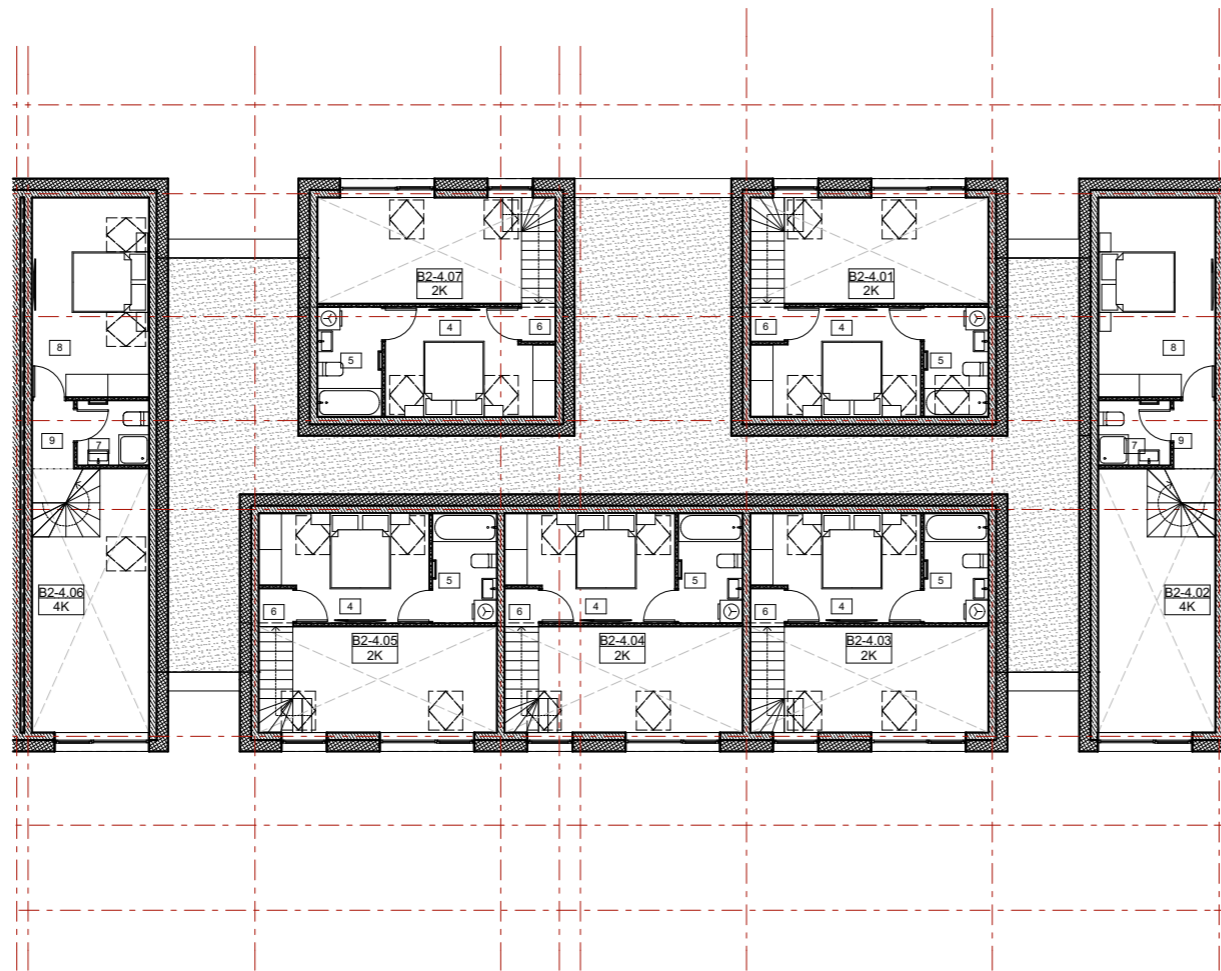

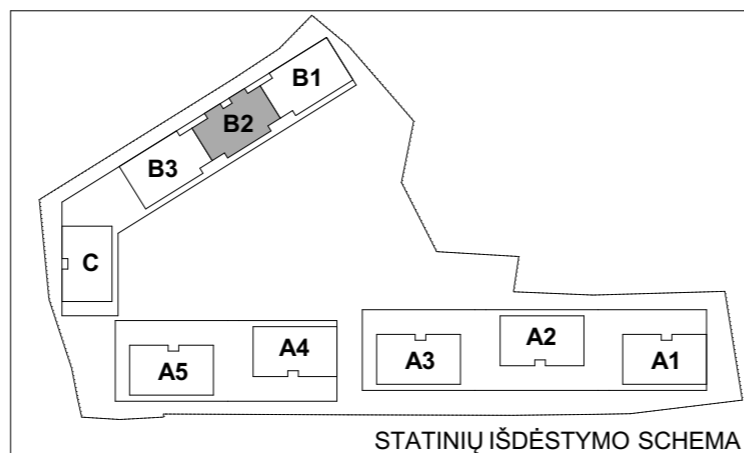

B2 4 aukšto patalpų eksplikacija				
Buto Nr.	Patalpos Nr.	Patalpos pavadinimas	Plotas m.kv.	Balkonų plotas m.kv.
B2-4.01				
	1	Tambūras	2,94	
	2	Vonia	3,15	
	3	Svetainė	28,15	
	4	Kambarys-1	12,05	
	5	Vonia	4,93	
	6	Koridorius	0,90	
			52,12 m²	
B2-4.02				
	1	Tambūras	4,69	
	2	Vonia	4,84	
	3	Svetainė	31,98	
	4	Kambarys-1	12,49	
	5	Kambarys-2	12,79	
	6	Koridorius	3,83	
	7	Vonia	3,23	
	8	Kambarys-3	16,35	
	9	Koridorius	1,98	
			92,18 m²	
B2-4.03				
	1	Tambūras	2,94	
	2	Vonia	3,15	
	3	Svetainė	28,15	
	4	Kambarys-1	12,05	
	5	Vonia	4,93	
	6	Koridorius	0,90	
			52,12 m²	
B2-4.04				
	1	Tambūras	2,94	
	2	Vonia	3,15	
	3	Svetainė	28,15	
	4	Kambarys-1	12,05	
	5	Vonia	4,93	
	6	Koridorius	0,90	
			52,12 m²	
B2-4.05				
	1	Tambūras	2,94	
	2	Vonia	3,15	
	3	Svetainė	28,15	
	4	Kambarys-1	12,05	
	5	Vonia	4,93	
	6	Koridorius	0,90	
			52,12 m²	
B2-4.06				
	1	Tambūras	6,28	
	2	Vonia	4,84	
	3	Svetainė	31,98	
	4	Kambarys-1	15,33	
	5	Kambarys-2	14,81	
	6	Koridorius	3,83	
	7	Vonia	3,23	
	8	Kambarys-3	16,35	
	9	Koridorius	1,98	
			98,63 m²	
B2-4.07				
	1	Tambūras	2,94	
	2	Vonia	3,15	
	3	Svetainė	28,15	
	4	Kambarys-1	12,05	
	5	Vonia	4,93	
	6	Koridorius	0,90	
			52,12 m²	
Bendro naudojimo				
	L-4.01	Koridorius	53,04	
			53,04 m²	
			504,45 m²	

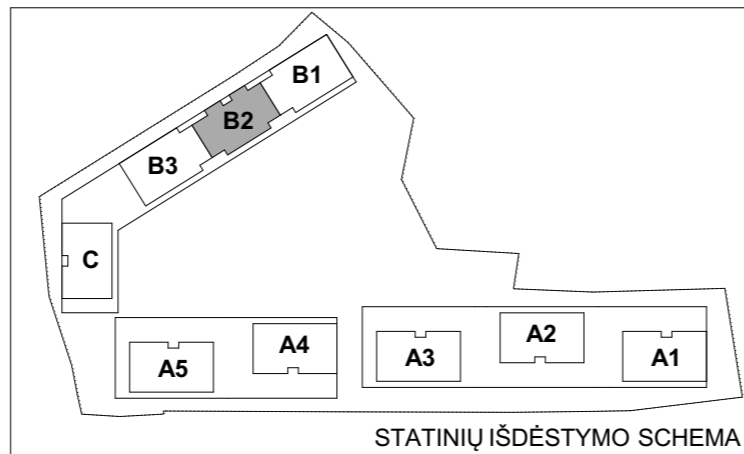
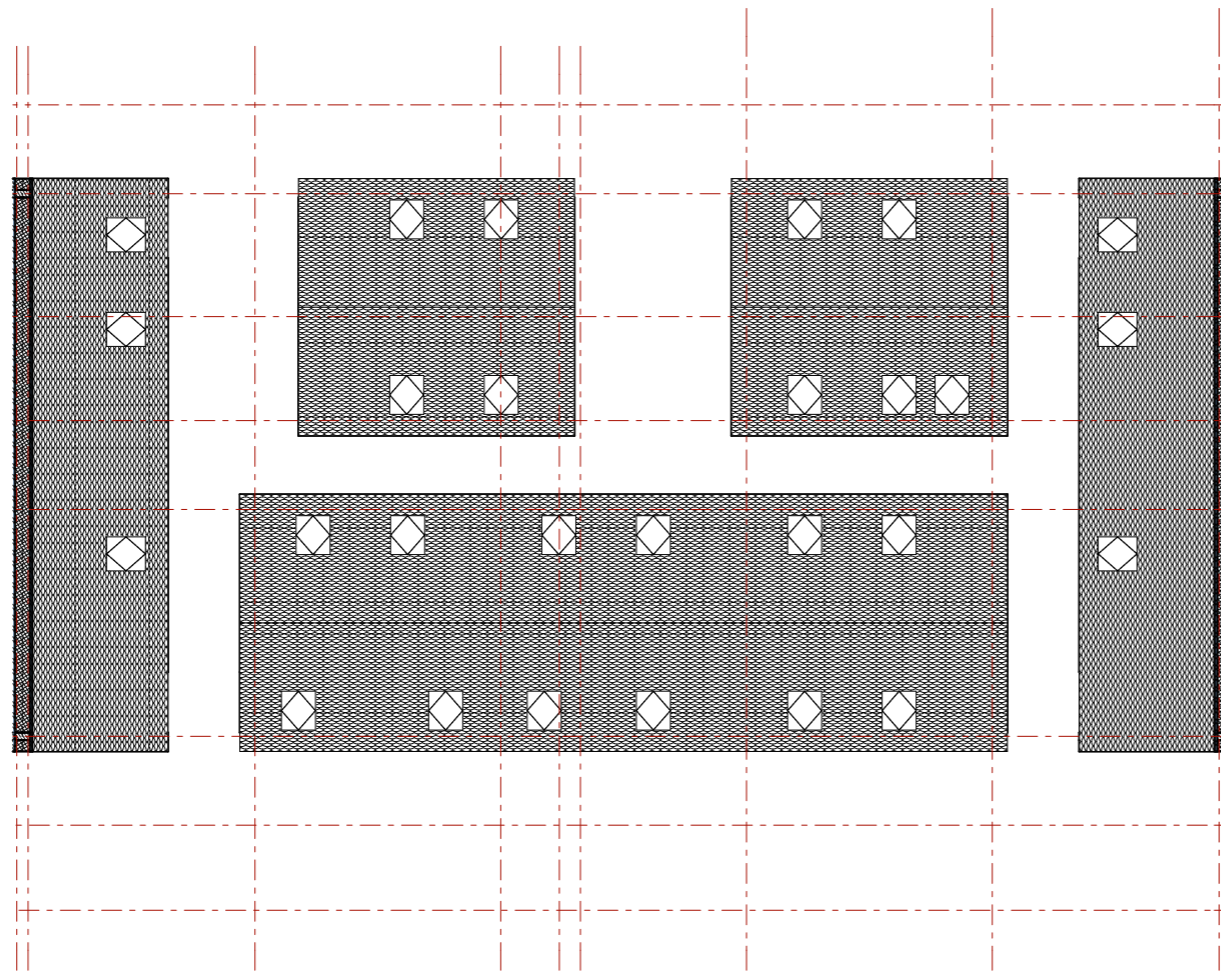

Atestato Nr. 30378 A1272	Arch. Arch. Arch. Arch.	VILNIAUS ARCHITECTŪROS STUDIJA	P. Lukšio g. 32, LT-08222 Vilnius www.vas.lt	Kompleksas: 2017-49 Daugiabučiai gyvenamieji namai, Burbiškių g. 6, Vilnius. Statybos projektas.	
		PV / Arch.	V. Augustinavičius		2018-08-03
		Arch.	L. Jančytė		
		Arch.	D. Pauliukonienė		
		Arch.	A. Bredulytė		
LT	Statytojas: UAB „Celijus“ Lvovo g. 25-701, Vilnius.	Ketvirto aukšto antresolės planas		Laida O	
		2017-49-PP-SA-N2.12		Lapas N2.12	
				Lapų -	



Atestato Nr.	 VILNIAUS ARCHITEKTŪROS STUDIJA		P. Lukšio g. 32, LT-08222 Vilnius www.vas.lt		Komplexas: 2017-49 Daugiabučiai gyvenamieji namai, Burbiškių g. 6, Vilnius. Statybos projektas.	
	30378	PV / Arch.	V. Augustinavičius		2018-08-03	Daugiabutis gyvenamasis namas Ypatingas statinys
	A1272	Arch.	L. Jančytė			
		Arch.	D. Pauliukonienė			Stogo planas
		Arch.	A. Bredulytė			
		Arch.	G. Noreikaitė			
LT	Statytojas: UAB „Celijus“ Lvovo g. 25-701, Vilnius.		2017-49-PP-SA-N2.13		Laida O	
					Lapas	Lapų
					N2.13	-

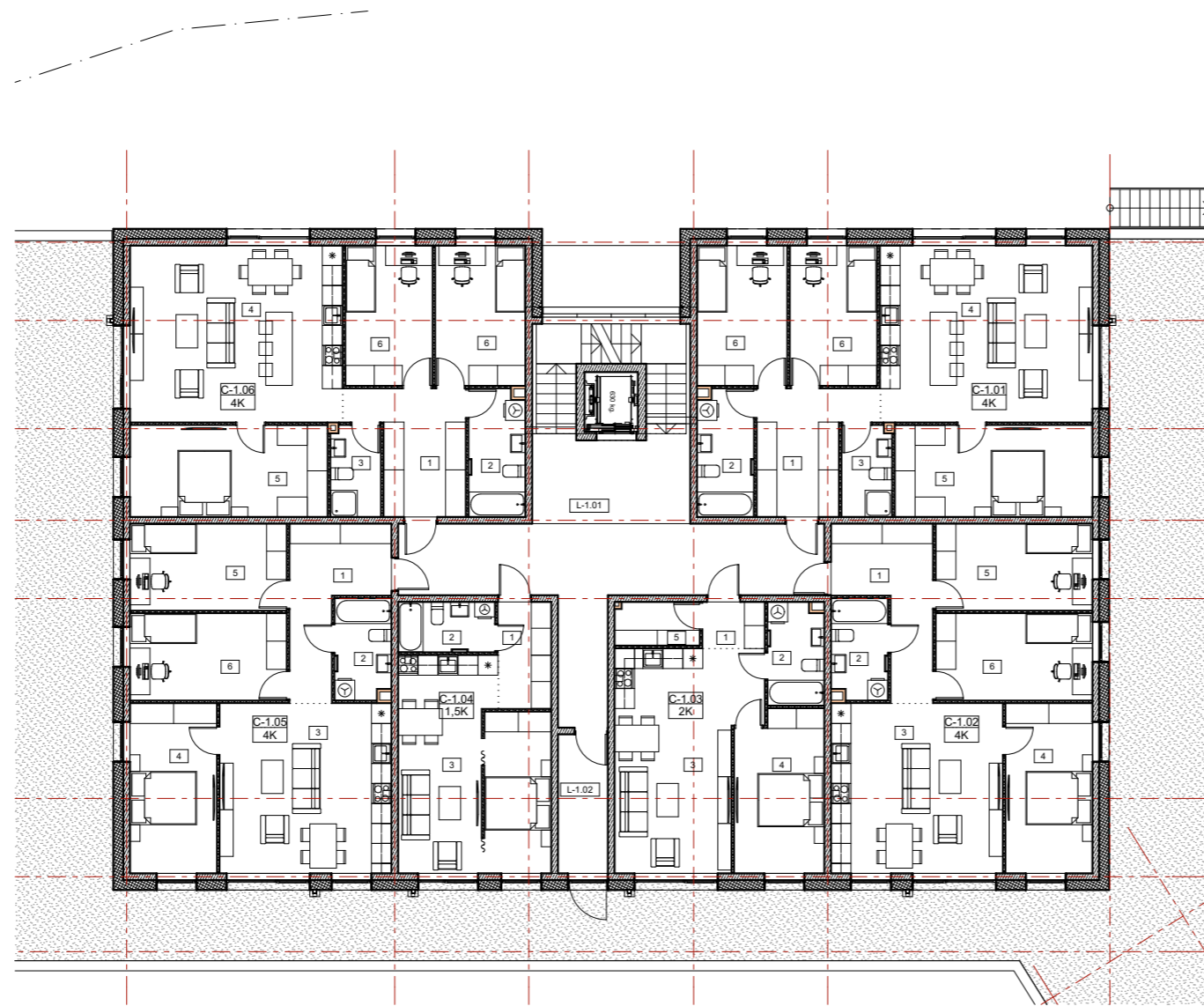

C 1 aukšto patalpų eksplikacija				
Buto Nr.	Patalpos Nr.	Patalpos pavadinimas	Plotas m.kv.	Balkonų plotas m.kv.
Bendro naudojimo				
	L-1.01	Koridorius	45,89	
	L-1.02	Tambūras	6,26	
			52,15 m²	
C-1.01				
	1	Tambūras	10,68	
	2	Vonia	6,39	
	3	Vonia	4,06	
	4	Svetainė	33,79	
	5	Kambarys-1	16,29	
	6	Kambarys-2	11,34	
	6	Kambarys-3	10,92	
			93,47 m²	
C-1.02				
	1	Tambūras	10,62	
	2	Vonia	5,03	
	3	Svetainė	26,27	
	4	Kambarys-1	13,26	
	5	Kambarys-2	12,22	
	6	Kambarys-3	12,22	
			79,62 m²	
C-1.03				
	1	Tambūras	2,59	
	2	Vonia	5,10	
	3	Svetainė	25,92	
	4	Kambarys	12,77	
	5	Pagalbinė pat.	3,26	
			49,64 m²	
C-1.04				
	1	Tambūras	5,12	
	2	Vonia	4,35	
	3	Svetainė	27,06	
			36,53 m²	
C-1.05				
	1	Tambūras	10,62	
	2	Vonia	5,03	
	3	Svetainė	26,27	
	4	Kambarys-1	13,26	
	5	Kambarys-2	12,22	
	6	Kambarys-3	12,22	
			79,62 m²	
C-1.06				
	1	Tambūras	10,68	
	2	Vonia	6,39	
	3	Vonia	4,06	
	4	Svetainė	33,79	
	5	Kambarys-1	16,29	
	6	Kambarys-2	11,34	
	6	Kambarys-3	10,92	
			93,47 m²	
			484,50 m²	

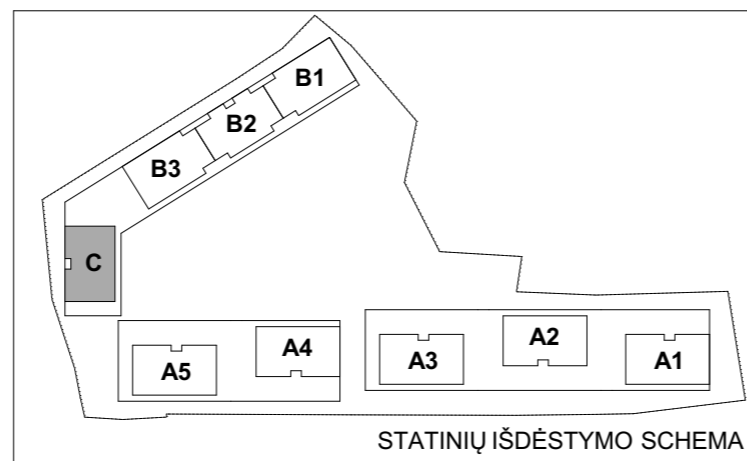

Atestato Nr. 30378 A1272	PV / Arch.	V. Augustinavičius	2018-08-03	Kompleksas: 2017-49 Daugiabučiai gyvenamieji namai, Burbiškių g. 6, Vilnius. Statybos projektas.	
		Arch.	L. Jančytė		
		Arch.	D. Pauliukonienė		
		Arch.	A. Bredulytė		
		Arch.	G. Noreikaitė		
LT	Statytojas: UAB „Celijus“ Lvovo g. 25-701, Vilnius.	2017-49-PP-SA-N2.14		Laida O	
				Lapas N2.14	
				Lapų -	

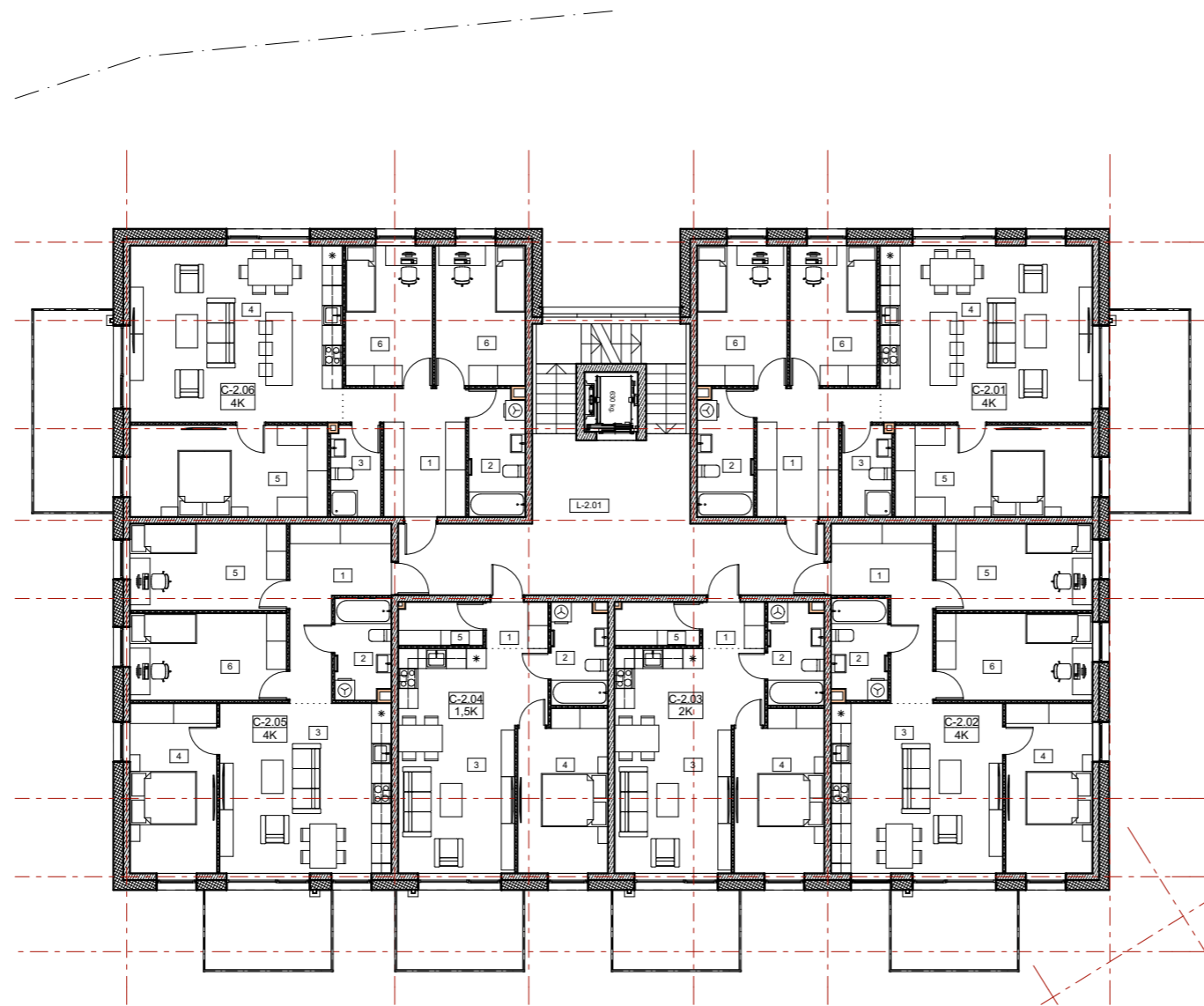

C 2 aukšto patalpų eksplikacija				
Buto Nr.	Patalpos Nr.	Patalpos pavadinimas	Plotas m.kv.	Balkonų plotas m.kv.
Bendro naudojimo				
	L-2.01	Koridorius	39,93	
			39,93 m²	
C-2.01				
	1	Tambūras	10,68	
	2	Vonia	6,39	
	3	Vonia	4,06	
	4	Svetainė	33,79	
	5	Kambarys-1	16,29	
	6	Kambarys-3	10,92	
	6	Kambarys-2	11,34	
			93,47 m²	
C-2.02				
	1	Tambūras	10,62	
	2	Vonia	5,03	
	3	Svetainė	26,27	
	4	Kambarys-1	13,26	
	5	Kambarys-2	12,22	
	6	Kambarys-3	12,22	
			79,62 m²	
C-2.03				
	1	Tambūras	2,59	
	2	Vonia	5,10	
	3	Svetainė	25,92	
	4	Kambarys	12,77	
	5	Pagalbinė pat.	3,26	
			49,64 m²	
C-2.04				
	1	Tambūras	2,59	
	2	Vonia	5,10	
	3	Svetainė	25,92	
	4	Kambarys	12,77	
	5	Pagalbinė pat.	3,26	
			49,64 m²	
C-2.05				
	1	Tambūras	10,62	
	2	Vonia	5,03	
	3	Svetainė	26,27	
	4	Kambarys-1	13,26	
	5	Kambarys-2	12,22	
	6	Kambarys-3	12,22	
			79,62 m²	
C-2.06				
	1	Tambūras	10,68	
	2	Vonia	6,39	
	3	Vonia	4,06	
	4	Svetainė	33,79	
	5	Kambarys-1	16,29	
	6	Kambarys-2	11,34	
	6	Kambarys-3	10,92	
			93,47 m²	
			485,39 m²	

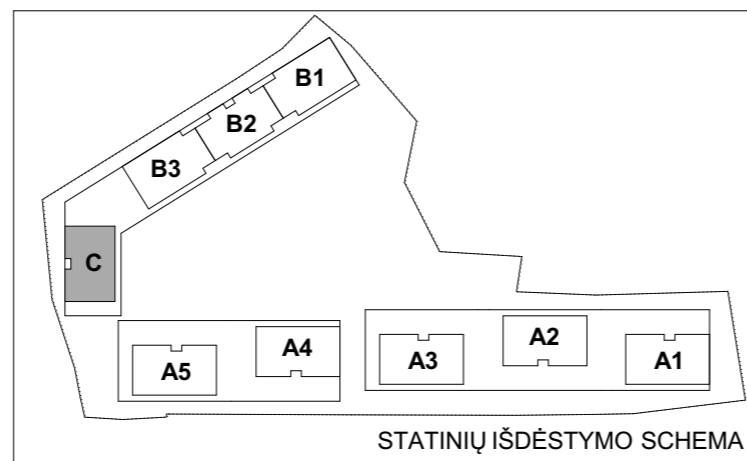

Atestato Nr. 30378 A1272	PV / Arch.	V. Augustinavičius	2018-08-03	Kompleksas: 2017-49 Daugiabučiai gyvenamieji namai, Burbiškių g. 6, Vilnius. Statybos projektas.
		L. Jančytė		
		D. Pauliukonienė		
		A. Bredulytė		
		G. Noreikaitė		
LT	Statytojas: UAB „Celijus“ Lvovo g. 25-701, Vilnius.	2017-49-PP-SA-N2.15		Laida O
				Lapas N2.15
				Lapų -



C 3 aukšto patalpų eksplikacija				
Buto Nr.	Patalpos Nr.	Patalpos pavadinimas	Plotas m.kv.	Balkonų plotas m.kv.
Bendro naudojimo				
	L-3.01	Koridorius	39,93	
			39,93 m²	
C-3.01				
	1	Tambūras	10,68	
	2	Vonia	6,39	
	3	Vonia	4,06	
	4	Svetainė	33,79	
	5	Kambarys-1	16,29	
	6	Kambarys-3	10,92	
	6	Kambarys-2	11,34	
			93,47 m²	
C-3.02				
	1	Tambūras	10,62	
	2	Vonia	5,03	
	3	Svetainė	26,27	
	4	Kambarys-1	13,26	
	5	Kambarys-2	12,22	
	6	Kambarys-3	12,22	
			79,62 m²	
C-3.03				
	1	Tambūras	2,59	
	2	Vonia	5,10	
	3	Svetainė	25,92	
	4	Kambarys	12,77	
	5	Pagalbinė pat.	3,26	
			49,64 m²	
C-3.04				
	1	Tambūras	2,59	
	2	Vonia	5,10	
	3	Svetainė	25,92	
	4	Kambarys	12,77	
	5	Pagalbinė pat.	3,26	
			49,64 m²	
C-3.05				
	1	Tambūras	10,62	
	2	Vonia	5,03	
	3	Svetainė	26,27	
	4	Kambarys-1	13,26	
	5	Kambarys-2	12,22	
	6	Kambarys-3	12,22	
			79,62 m²	
C-3.06				
	1	Tambūras	10,68	
	2	Vonia	6,39	
	3	Vonia	4,06	
	4	Svetainė	33,79	
	5	Kambarys-1	16,29	
	6	Kambarys-2	11,34	
	6	Kambarys-3	10,92	
			93,47 m²	
			485,39 m²	

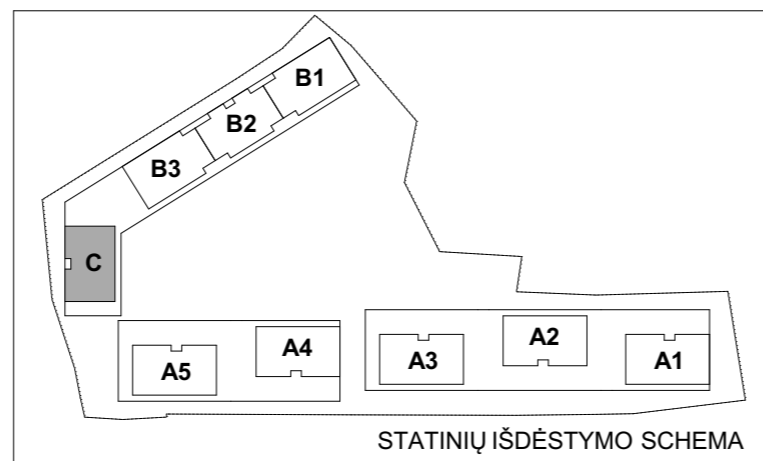

Atestato Nr.			Kompleksas: 2017-49	
	30378	PV / Arch.	Daugiabučiai gyvenamieji namai, Burbiškių g. 6, Vilnius.	
	A1272	Arch.	Statybos projektas.	
		Arch.	Daugiabutis gyvenamasis namas	
		Arch.	Ypatingas statinys	
LT		Arch.	Trečio aukšto planas	
		Arch.		
		Arch.		
		Arch.		
	Statytojas:	2017-49-PP-SA-N2.16		Laida
	UAB „Celijus“			O
	Lvovo g. 25-701, Vilnius.			Lapas
				Lapu
				N2.16
				-

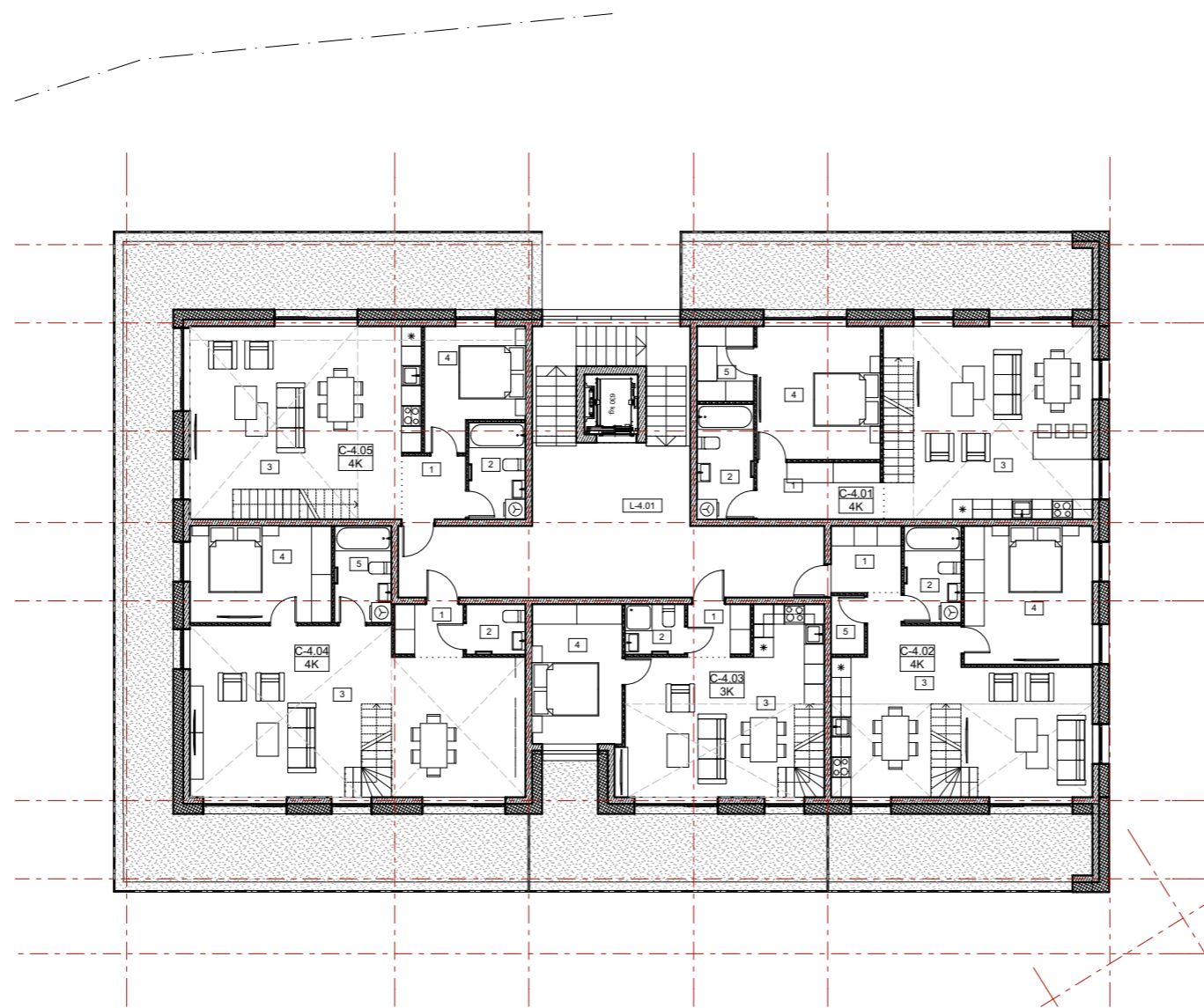

C 4 aukšto patalpų eksplikacija				
Buto Nr.	Patalpos Nr.	Patalpos pavadinimas	Plotas m.kv.	Balkonų plotas m.kv.
Bendro naudojimo				
	L-4.01	Koridorius	39,93	
			39,93 m²	
C-4.01				
	1	Tambūras	6,40	
	2	Vonia	5,87	
	3	Svetainė	34,59	
	4	Kambarys-1	14,80	
	5	pagalbinė pat.	3,83	
	6	Kambarys-2	12,83	
	7	Kambarys-3	11,51	
	8	Vonia	2,91	
	9	Koridorius	3,85	
			96,59 m²	
C-4.02				
	1	Tambūras	4,20	
	2	Vonia	4,93	
	3	Svetainė	33,74	
	4	Kambarys-1	15,98	
	5	pagalbinė pat.	1,75	
	6	Kambarys-2	8,41	
	7	Kambarys-3	8,41	
	8	Vonia	3,33	
	9	Koridorius	2,04	
			82,79 m²	
C-4.03				
	1	Tambūras	2,94	
	2	Vonia	2,66	
	3	Svetainė	27,27	
	4	Kambarys-1	11,34	
	5	Kambarys-2	13,05	
	6	Vonia	2,89	
	7	Koridorius	2,04	
			62,19 m²	
C-4.04				
	1	Tambūras	3,22	
	2	Vonia-1	2,66	
	3	Svetainė	46,35	
	4	Kambarys-1	12,33	
	5	Vonia-2	4,93	
	6	Kambarys-2	13,02	
	7	Kambarys-3	12,33	
	8	Vonia	5,04	
	9	Koridorius	1,87	
			101,75 m²	
C-4.05				
	1	Tambūras	3,66	
	2	Vonia	4,93	
	3	Svetainė	37,31	
	4	Kambarys-1	9,70	
	6	Kambarys-2	9,91	
	7	Kambarys-3	11,22	
	8	Vonia	2,91	
	9	Koridorius	3,85	
			83,49 m²	
			466,74 m²	

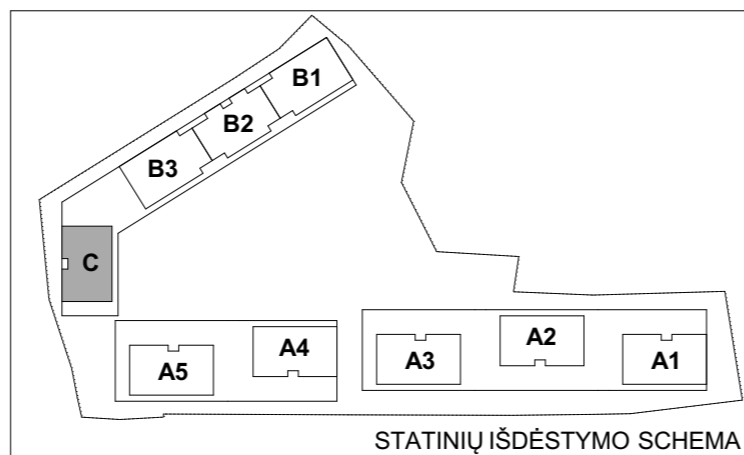

Atestato Nr. 30378 A1272	PV / Arch.	V. Augustinavičius	2018-08-03	Kompleksas: 2017-49 Daugiabučiai gyvenamieji namai, Burbiškių g. 6, Vilnius. Statybos projektas.	
		L. Jančytė			
		D. Pauliukonienė			
		A. Bredulytė			
		G. Noreikaitė			
LT	Statytojas: UAB „Celijus“ Lvovo g. 25-701, Vilnius.			Daugiabutis gyvenamasis namas Ypatingas statinys	
				Ketvirto aukšto planas	
					Laida O
					Lapas N2.17
				2017-49-PP-SA-N2.17	Lapu -

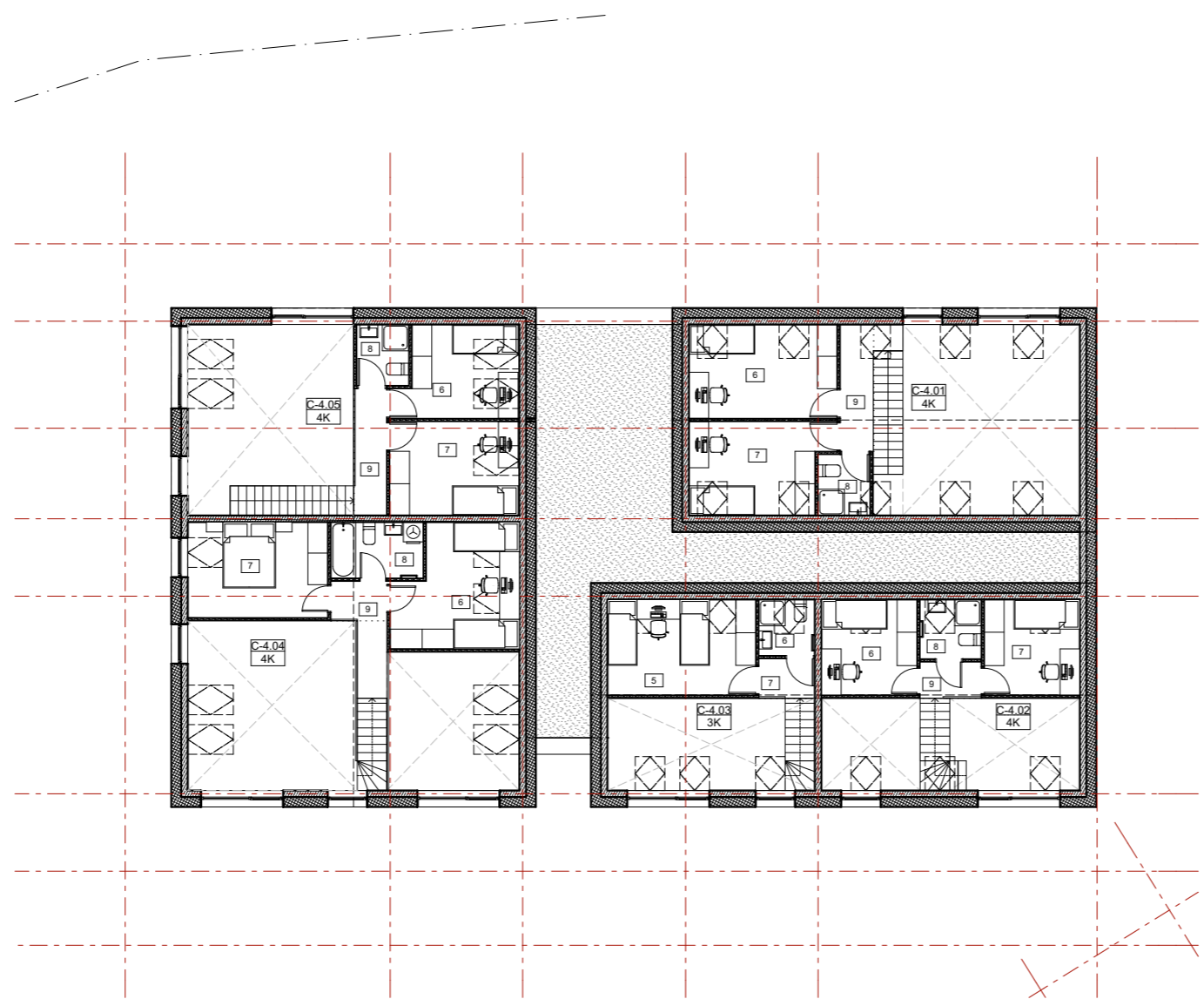

C 4 aukšto patalpų eksplikacija				
Buto Nr.	Patalpos Nr.	Patalpos pavadinimas	Plotas m.kv.	Balkonų plotas m.kv.
Bendro naudojimo				
	L-4.01	Koridorius	39,93	
			39,93 m²	
C-4.01				
	1	Tambūras	6,40	
	2	Vonia	5,87	
	3	Svetainė	34,59	
	4	Kambarys-1	14,80	
	5	pagalbinė pat.	3,83	
	6	Kambarys-2	12,83	
	7	Kambarys-3	11,51	
	8	Vonia	2,91	
	9	Koridorius	3,85	
			96,59 m²	
C-4.02				
	1	Tambūras	4,20	
	2	Vonia	4,93	
	3	Svetainė	33,74	
	4	Kambarys-1	15,98	
	5	pagalbinė pat.	1,75	
	6	Kambarys-2	8,41	
	7	Kambarys-3	8,41	
	8	Vonia	3,33	
	9	Koridorius	2,04	
			82,79 m²	
C-4.03				
	1	Tambūras	2,94	
	2	Vonia	2,66	
	3	Svetainė	27,27	
	4	Kambarys-1	11,34	
	5	Kambarys-2	13,05	
	6	Vonia	2,89	
	7	Koridorius	2,04	
			62,19 m²	
C-4.04				
	1	Tambūras	3,22	
	2	Vonia-1	2,66	
	3	Svetainė	46,35	
	4	Kambarys-1	12,33	
	5	Vonia-2	4,93	
	6	Kambarys-2	13,02	
	7	Kambarys-3	12,33	
	8	Vonia	5,04	
	9	Koridorius	1,87	
			101,75 m²	
C-4.05				
	1	Tambūras	3,66	
	2	Vonia	4,93	
	3	Svetainė	37,31	
	4	Kambarys-1	9,70	
	6	Kambarys-2	9,91	
	7	Kambarys-3	11,22	
	8	Vonia	2,91	
	9	Koridorius	3,85	
			83,49 m²	
			466,74 m²	

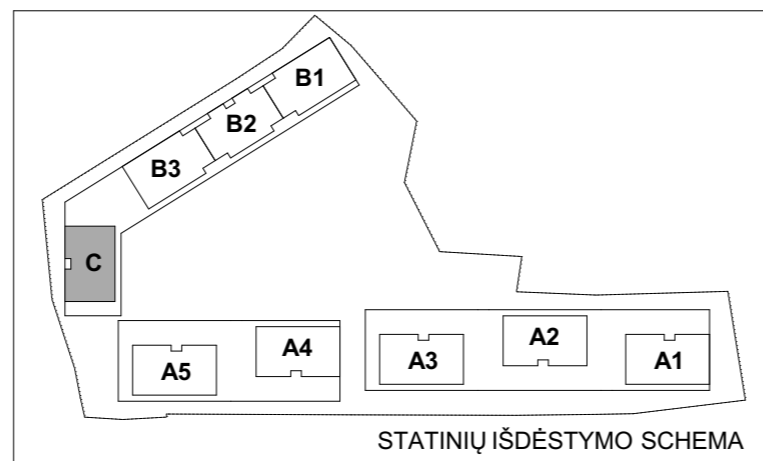

Atestato Nr.	30378	PV / Arch.	V. Augustinavičius	2018-08-03	Kompleksas: 2017-49 Daugiabučiai gyvenamieji namai, Burbiškių g. 6, Vilnius. Statybos projektas.
	A1272	Arch.	L. Jančytė		
		Arch.	D. Pauliukonienė		
		Arch.	A. Bredulytė		
		Arch.	G. Noreikaitė		
LT	Statytojas: UAB „Celijus“ Lvovo g. 25-701, Vilnius.				Daugiabutis gyvenamasis namas Ypatingas statinys
					Laida O
					Lapas N2.18
					Lapu -
					2017-49-PP-SA-N2.18

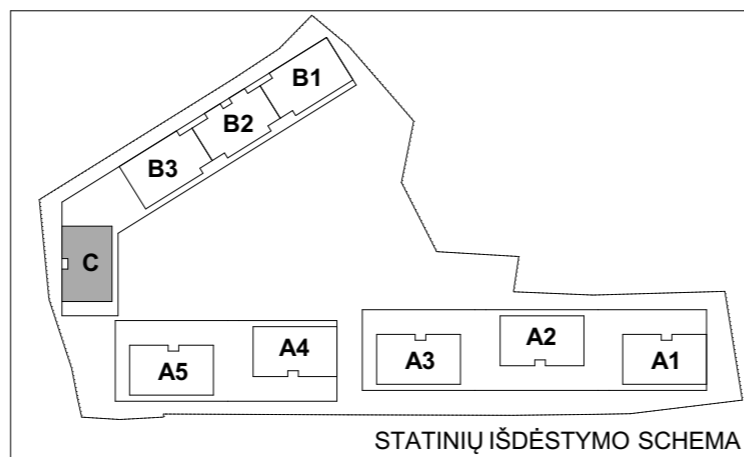
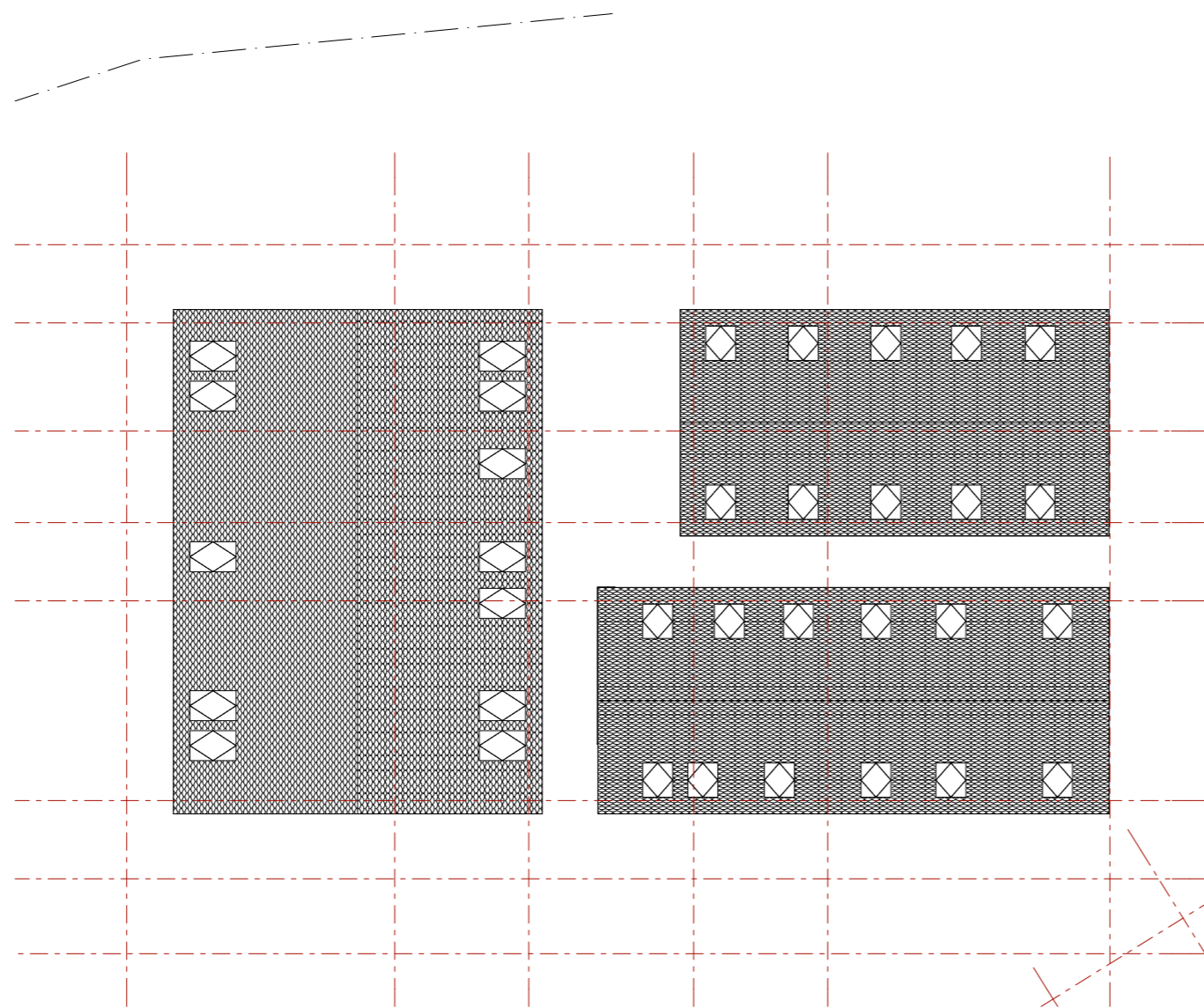

Atestato Nr. 30378 A1272	 VILNIAUS ARCHITEKTŪROS STUDIJA P. Lukšio g. 32, LT-08222 Vilnius www.vas.lt	Kompleksas: 2017-49 Daugiabučiai gyvenamieji namai, Burbiškių g. 6, Vilnius. Statybos projektas.					
		PV / Arch. V. Augustinavičius <i>[Signature]</i> 2018-08-03	Daugiabutis gyvenamasis namas Ypatingas statinys				
		Arch. L. Jančytė	Arch. D. Pauliukonienė				
		Arch. A. Bredulytė	Arch. G. Noreikaitė				
		Stogo planas					
LT	Statytojas: UAB „Celijus“ Lvovo g. 25-701, Vilnius.	2017-49-PP-SA-N2.19	<table border="1"> <tr> <td>Lapas</td> <td>Lapu</td> </tr> <tr> <td>N2.19</td> <td>-</td> </tr> </table>	Lapas	Lapu	N2.19	-
Lapas	Lapu						
N2.19	-						
		Laida O					

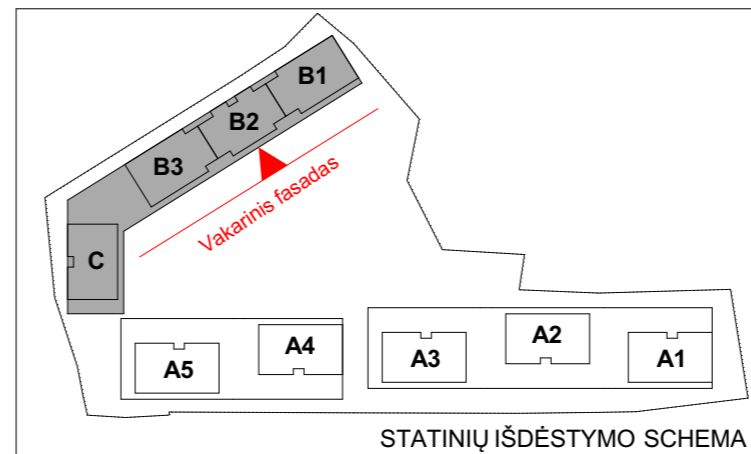

Atestato Nr.	30378	PV / Arch.	V. Augustinavičius	2018-08-03	Kompleksas: 2017-49	
					Daugiabučiai gyvenamieji namai, Burbiškių g. 6, Vilnius. Statybos projektas.	
A1272	Arch.	L. Jančytė	D. Pauliukonienė	A. Bredulytė	G. Noreikaitė	Daugiabutis gyvenamasis namas
						Ypatingas statinys
LT	Statytojas: UAB „Celijus“ Lvovo g. 25-701, Vilnius.	Vakarinis fasadas				Laida
		2017-49-PP-SA-N2.20				O
					Lapas	Lapų
					N2.20	-

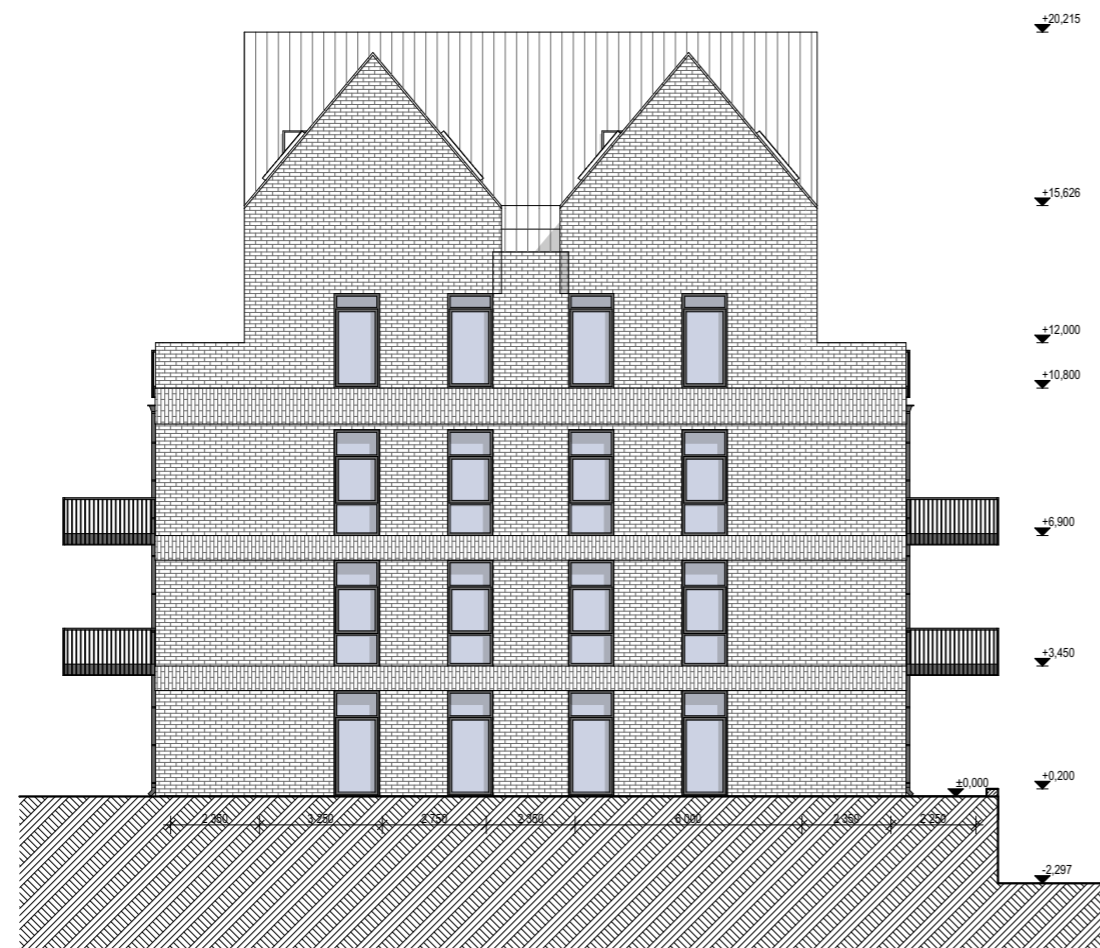

Šiaurinis fasadas

1:200



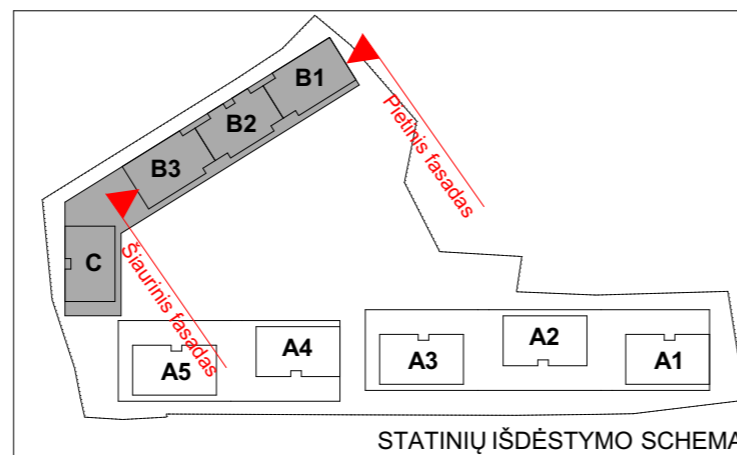

Pietinis fasadas

1:200

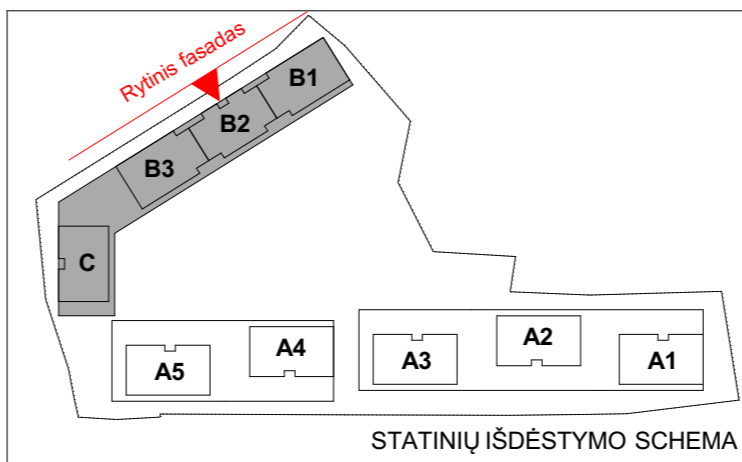

Atestato Nr.	 VILNIAUS ARCHITEKTŪROS STUDIJA		Kompleksas: 2017-49		
	P. Lukšio g. 32, LT-08222 Vilnius www.vas.lt		Daugiabučiai gyvenamieji namai, Burbiškių g. 6, Vilnius.		
	30378	PV / Arch.	V. Augustinavičius	2018-08-03	Statybos projektas.
	A1272	Arch.	L. Jančytė		Daugiabutis gyvenamasis namas
		Arch.	D. Pauliukonienė		Ypatingas statinys
	Arch.	A. Bredulytė			Šiaurinis ir pietinis fasadas
	Arch.	G. Noreikaitė			
LT	Statytojas: UAB „Celijus“ Lvovo g. 25-701, Vilnius.		2017-49-PP-SA-N2.21		Laida O
					Lapas N2.21
					Lapų -



Atestato Nr.	 P. Lukšio g. 32, LT-08222 Vilnius www.vas.lt		Kompleksas: 2017-49		
	30378	PV / Arch.	V. Augustinavičius	2018-08-03	Daugiabučiai gyvenamieji namai, Burbiškių g. 6, Vilnius.
A1272	Arch.	L. Jančytė			Statybos projektas.
	Arch.	D. Pauliukonienė			
	Arch.	A. Bredulytė			
	Arch.	G. Noreikaitė			Rytinis fasadas
LT	Statytojas: UAB „Celijus“ Lvovo g. 25-701, Vilnius.		2017-49-PP-SA-N2.22		Laida O
				Lapas N2.22	Lapų -

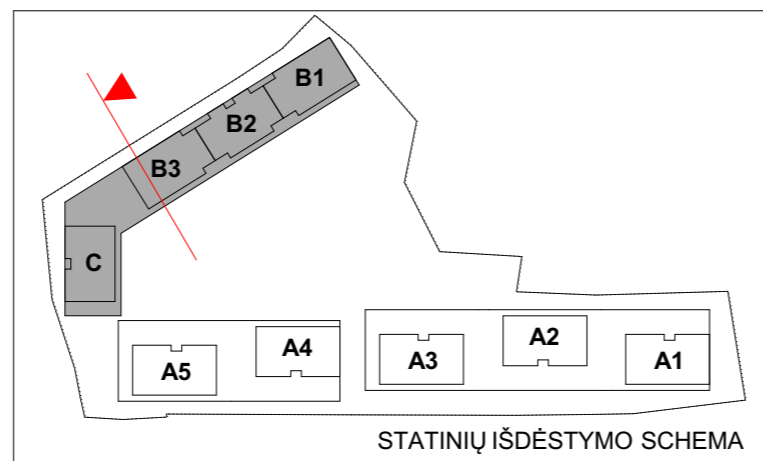
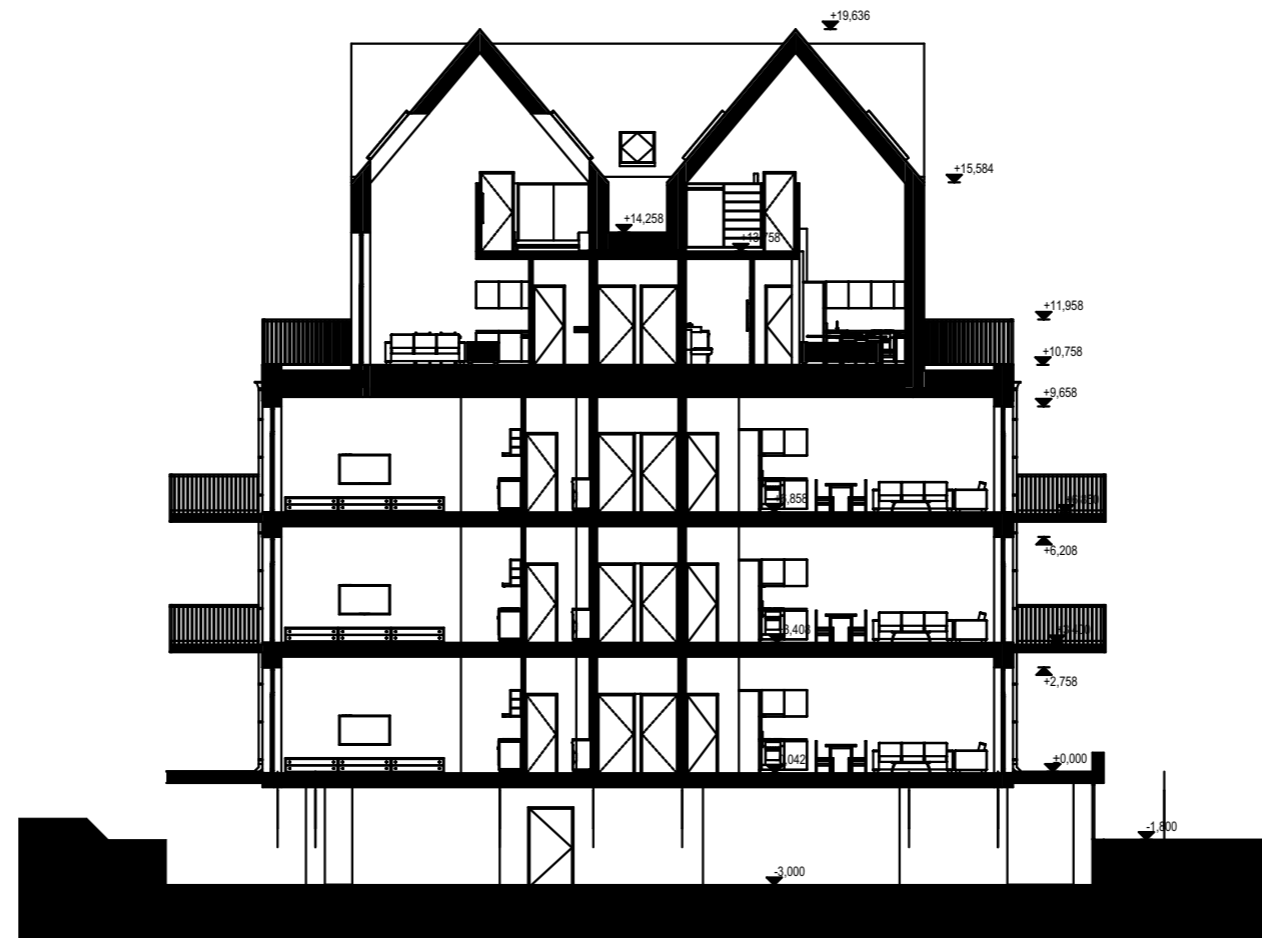

Atestato Nr. 30378 A1272 LT	 VILNIAUS ARCHITEKTŪROS STUDIJA P. Lukšio g. 32, LT-08222 Vilnius www.vas.lt	Komplexas: 2017-49 Daugiabučiai gyvenamieji namai, Burbiškių g. 6, Vilnius. Statybos projektas.		
	PV / Arch. V. Augustinavičius Arch. L. Jančytė Arch. D. Pauliukonienė Arch. A. Bredulytė Arch. G. Noreikaitė	2018-08-03 	Daugiabutis gyvenamasis namas Ypatingas statinys	
	Statytojas: UAB „Celijus“ Lvovo g. 25-701, Vilnius.		Pjūvis	Laida O
	2017-49-PP-SA-N2.23		Lapas N2.23	Lapų -

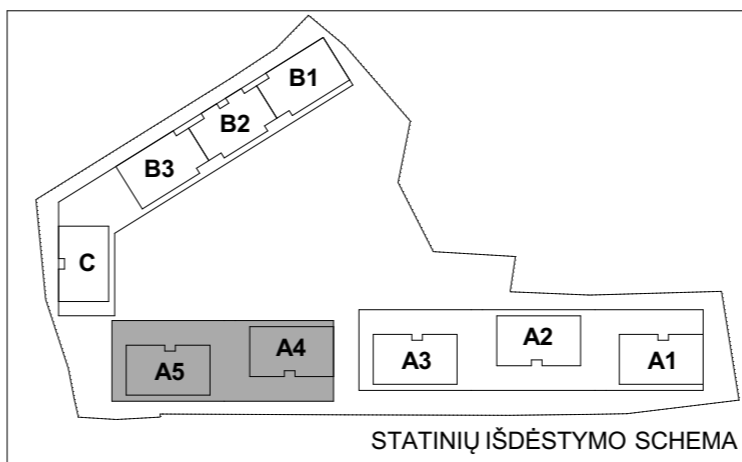
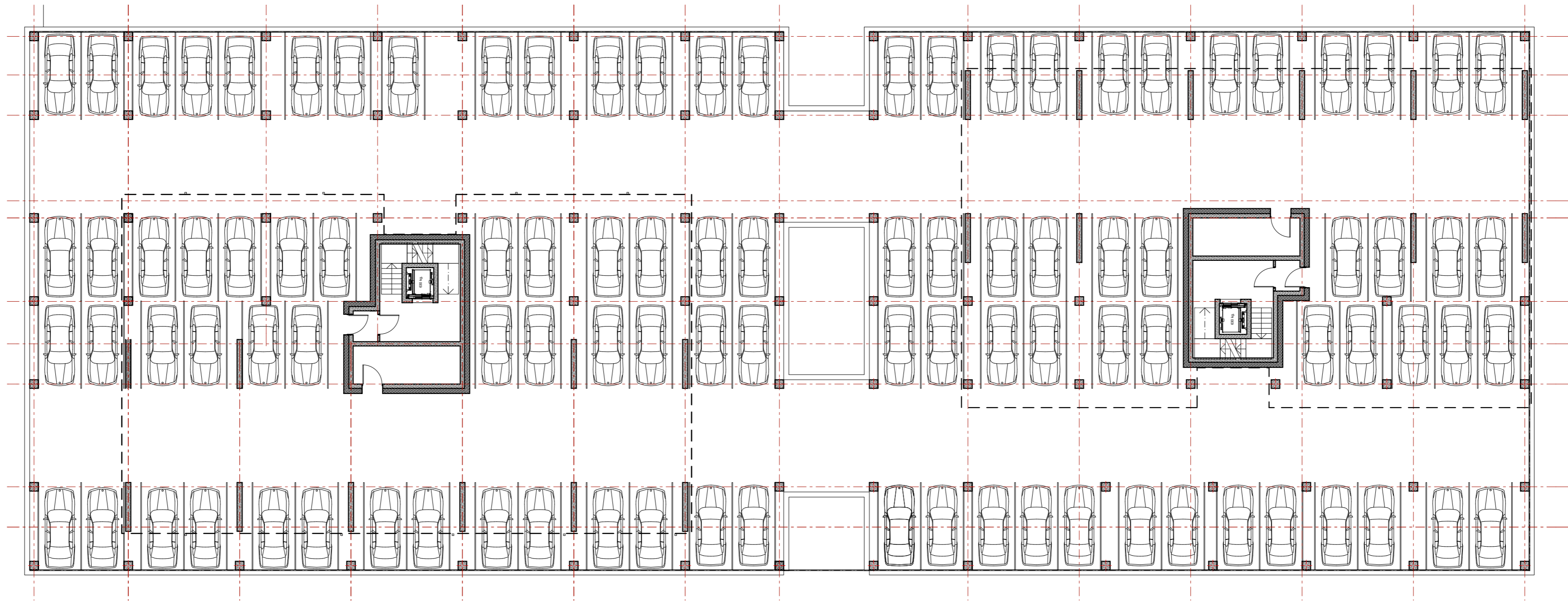

Atestato Nr. 30378 A1272 LT	 P. Lukšio g. 32, LT-08222 Vilnius www.vas.lt	Kompleksas: 2017-49		Laida O Lapas Lapu N3.1 -
		Daugiau daugiabučių gyvenamieji namai, Burbiškių g. 6, Vilnius. Statybos projektas.		
		Daugiabutis gyvenamasis namas Ypatingas statinys		
		Rūsio aukšto planas		
		2017-49-PP-SA-N3.1		
Statytojas: UAB „Celijus“ Lvovo g. 25-701, Vilnius.				

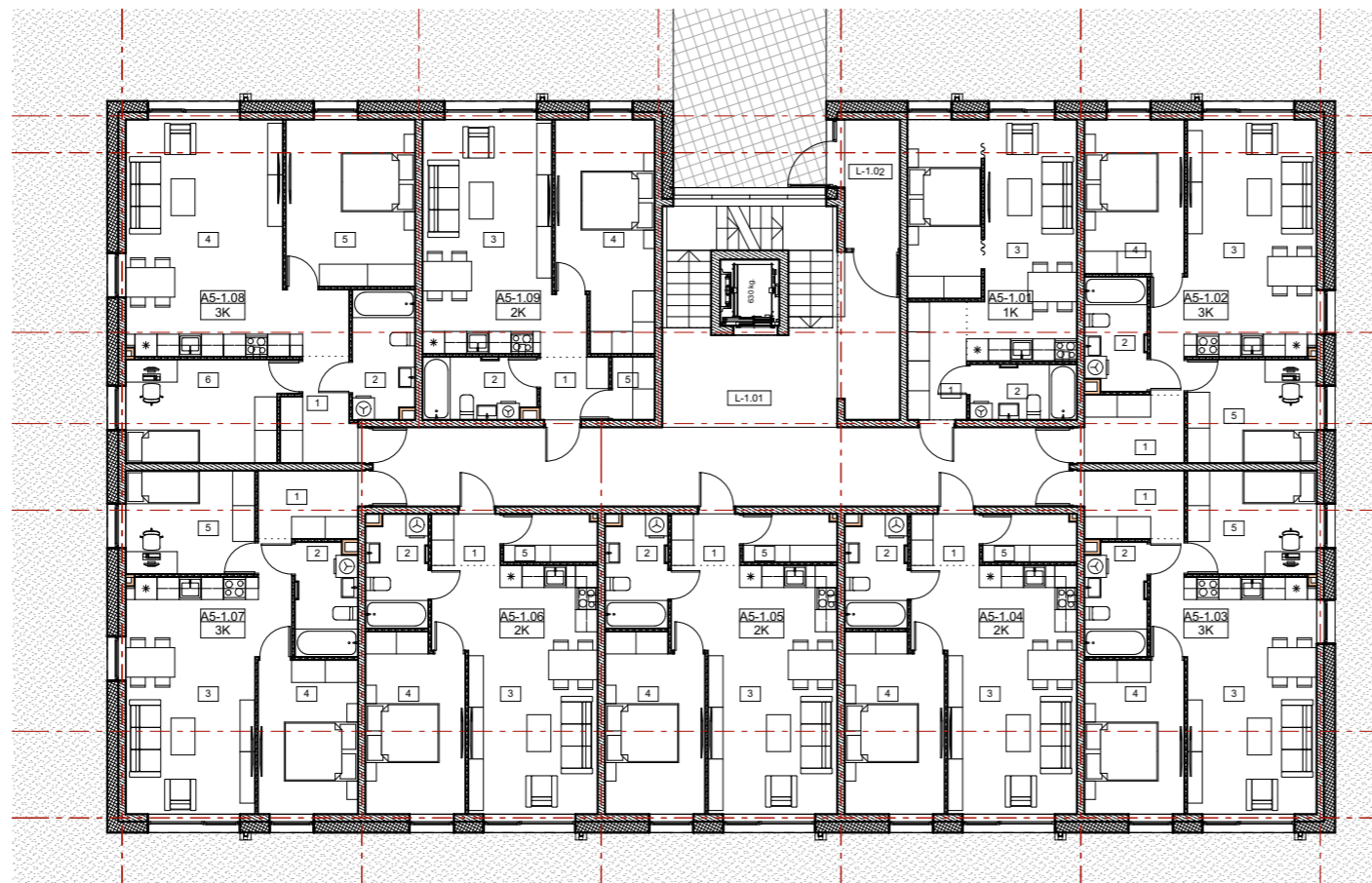

A5 1 aukšto patalpų eksplikacija				
Buto Nr.	Patalpos Nr.	Patalpos pavadinimas	Plotas m.kv.	Balkonų plotas m.kv.
A5-1.01				
	1	Tambūras	5,12	
	2	Vonia	4,35	
	3	Svetainė	27,06	
			36,53 m²	
A5-1.02				
	1	Tambūras	5,19	
	2	Vonia	5,11	
	3	Svetainė	25,52	
	4	Kambarys-1	11,27	
	5	Kambarys-2	9,80	
			56,89 m²	
A5-1.03				
	1	Tambūras	5,19	
	2	Vonia	5,11	
	3	Svetainė	25,52	
	4	Kambarys-1	11,27	
	5	Kambarys-2	9,80	
			56,89 m²	
A5-1.04				
	1	Tambūras	2,59	
	2	Vonia	5,10	
	3	Svetainė	25,93	
	4	Kambarys	12,77	
	5	Pagalbinė pat.	3,26	
			49,65 m²	
A5-1.05				
	1	Tambūras	2,59	
	2	Vonia	5,10	
	3	Svetainė	25,93	
	4	Kambarys	12,77	
	5	Pagalbinė pat.	3,26	
			49,65 m²	
A5-1.06				
	1	Tambūras	2,59	
	2	Vonia	5,10	
	3	Svetainė	25,93	
	4	Kambarys	12,77	
	5	Pagalbinė pat.	3,26	
			49,65 m²	
A5-1.07				
	1	Tambūras	5,19	
	2	Vonia	5,11	
	3	Svetainė	25,52	
	4	Kambarys-1	11,27	
	5	Kambarys-2	9,80	
			56,89 m²	
A5-1.08				
	1	Tambūras	5,17	
	2	Vonia	5,83	
	4	Svetainė	30,48	
	5	Kambarys-1	15,84	
	6	Kambarys-2	12,02	
			69,34 m²	
A5-1.09				
	1	Tambūras	3,15	
	2	Vonia	5,10	
	3	Svetainė	23,87	
	4	Kambarys	15,53	
	5	Pagalbinė pat.	1,96	
			49,61 m²	
Bendro naudojimo				
	L-1.01	Koridorius	60,66	
	L-1.02	Tambūras	5,25	
			65,91 m²	
			541,01 m²	

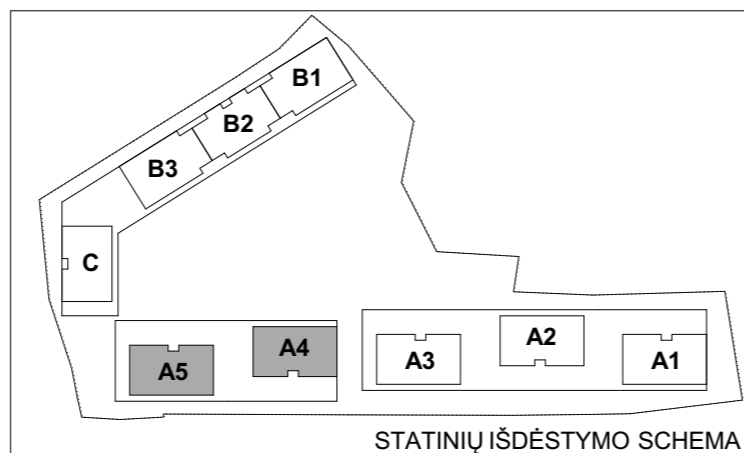

Atestato Nr.	30378	PV / Arch.	V. Augustinavičius	2018-08-03	Kompleksas: 2017-49 Daugiabučiai gyvenamieji namai, Burbiškių g. 6, Vilnius. Statybos projektas.
	A1272	Arch.	L. Jančytė		
		Arch.	D. Pauliukonienė		
		Arch.	A. Bredulytė		
		Arch.	G. Noreikaitė		
LT	Statytojas: UAB „Celijus“ Lvovo g. 25-701, Vilnius.				Daugiabutis gyvenamasis namas Ypatingas statinys
	Pirmo aukšto planas				
					Laida O
					Lapas N3.2
					Lapų -

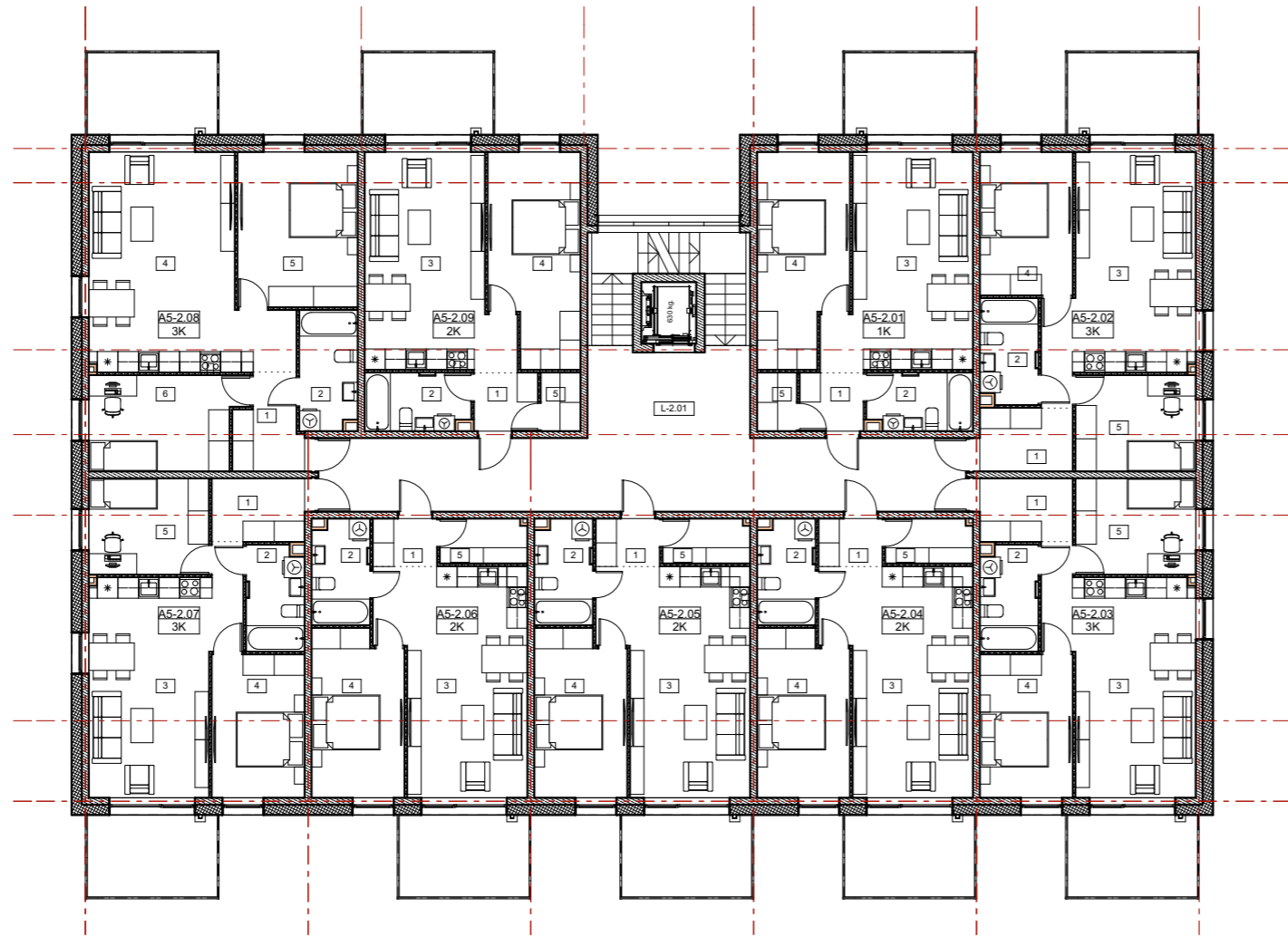

A5 2 aukšto patalpų eksplikacija				
Buto Nr.	Patalpos Nr.	Patalpos pavadinimas	Plotas m.kv.	Balkonų plotas m.kv.
A5-2.01				
	1	Tambūras	3,15	
	2	Vonia	5,10	
	3	Sveetainė	23,87	
	4	Kambarys	15,53	
	5	Pagalbinė pat.	1,96	
			49,61 m²	
A5-2.02				
	1	Tambūras	5,19	
	2	Vonia	5,11	
	3	Svetainė	25,52	
	4	Kambarys-1	11,27	
	5	Kambarys-2	9,80	
			56,89 m²	
A5-2.03				
	1	Tambūras	5,19	
	2	Vonia	5,11	
	3	Svetainė	25,52	
	4	Kambarys-1	11,27	
	5	Kambarys-2	9,80	
			56,89 m²	
A5-2.04				
	1	Tambūras	2,59	
	2	Vonia	5,10	
	3	Svetainė	25,93	
	4	Kambarys	12,77	
	5	Pagalbinė pat.	3,26	
			49,65 m²	
A5-2.05				
	1	Tambūras	2,59	
	2	Vonia	5,10	
	3	Svetainė	25,93	
	4	Kambarys	12,77	
	5	Pagalbinė pat.	3,26	
			49,65 m²	
A5-2.06				
	1	Tambūras	2,59	
	2	Vonia	5,10	
	3	Svetainė	25,93	
	4	Kambarys	12,77	
	5	Pagalbinė pat.	3,26	
			49,65 m²	
A5-2.07				
	1	Tambūras	5,19	
	2	Vonia	5,11	
	3	Svetainė	25,52	
	4	Kambarys-1	11,27	
	5	Kambarys-2	9,80	
			56,89 m²	
A5-2.08				
	1	Tambūras	5,17	
	2	Vonia	5,83	
	4	Svetainė	30,48	
	5	Kambarys-1	15,84	
	6	Kambarys-2	12,02	
			69,34 m²	
A5-2.09				
	1	Tambūras	3,15	
	2	Vonia	5,10	
	3	Sveetainė	23,87	
	4	Kambarys	15,53	
	5	Pagalbinė pat.	1,96	
			49,61 m²	
Bendro naudojimo				
	L-2.01	Koridorius	53,04	
			53,04 m²	
			541,22 m²	

Pastaba:
Korpusai A5, A4, A3, A2, A1 yra vienodi.

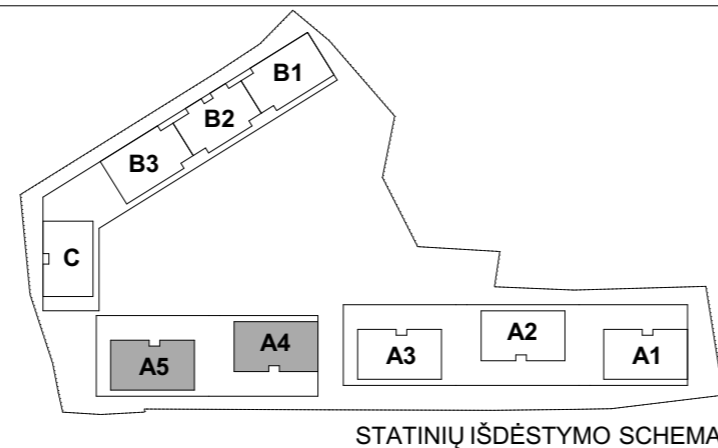

Atestato Nr.	30378	PV / Arch.	V. Augustinavičius	2018-08-03	Kompleksas: 2017-49 Daugiabučiai gyvenamieji namai, Burbiškių g. 6, Vilnius. Statybos projektas.
	A1272	Arch.	L. Jančytė		
		Arch.	D. Pauliukonienė		
		Arch.	A. Bredulytė		
		Arch.	G. Noreikaitė		
LT	Statytojas: UAB „Celijus“ Lvovo g. 25-701, Vilnius.				Daugiabutis gyvenamasis namas Ypatingas statinys
					Antro aukšto planas
					2017-49-PP-SA-N3.3
					Laida O
					Lapas N3.3
					Lapų -

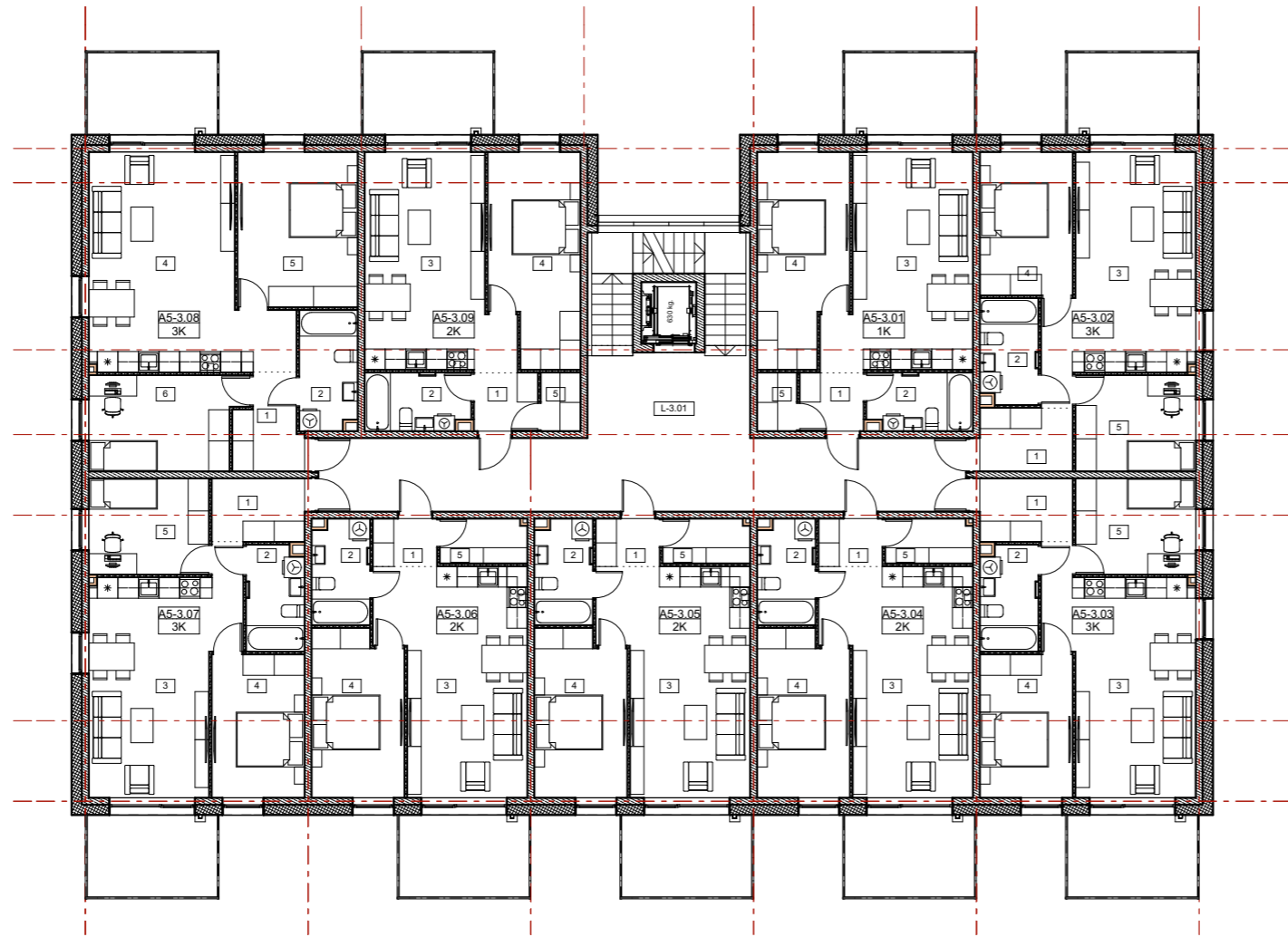

A5 3 aukšto patalpų eksplikacija				
Buto Nr.	Patalpos Nr.	Patalpos pavadinimas	Plotas m.kv.	Balkonų plotas m.kv.
A5-3.01				
	1	Tambūras	3,15	
	2	Vonia	5,10	
	3	Sveetainė	23,87	
	4	Kambarys	15,53	
	5	Pagalbinė pat.	1,96	
			49,61 m²	
A5-3.02				
	1	Tambūras	5,19	
	2	Vonia	5,11	
	3	Svetainė	25,52	
	4	Kambarys-1	11,27	
	5	Kambarys-2	9,80	
			56,89 m²	
A5-3.03				
	1	Tambūras	5,19	
	2	Vonia	5,11	
	3	Svetainė	25,52	
	4	Kambarys-1	11,27	
	5	Kambarys-2	9,80	
			56,89 m²	
A5-3.04				
	1	Tambūras	2,59	
	2	Vonia	5,10	
	3	Svetainė	25,93	
	4	Kambarys	12,77	
	5	Pagalbinė pat.	3,26	
			49,65 m²	
A5-3.05				
	1	Tambūras	2,59	
	2	Vonia	5,10	
	3	Svetainė	25,93	
	4	Kambarys	12,77	
	5	Pagalbinė pat.	3,26	
			49,65 m²	
A5-3.06				
	1	Tambūras	2,59	
	2	Vonia	5,10	
	3	Svetainė	25,93	
	4	Kambarys	12,77	
	5	Pagalbinė pat.	3,26	
			49,65 m²	
A5-3.07				
	1	Tambūras	5,19	
	2	Vonia	5,11	
	3	Svetainė	25,52	
	4	Kambarys-1	11,27	
	5	Kambarys-2	9,80	
			56,89 m²	
A5-3.08				
	1	Tambūras	5,17	
	2	Vonia	5,83	
	4	Svetainė	30,48	
	5	Kambarys-1	15,84	
	6	Kambarys-2	12,02	
			69,34 m²	
A5-3.09				
	1	Tambūras	3,15	
	2	Vonia	5,10	
	3	Sveetainė	23,87	
	4	Kambarys	15,53	
	5	Pagalbinė pat.	1,96	
			49,61 m²	
Bendro naudojimo				
	L-3.01	Koridorius	53,04	
			53,04 m²	
			541,22 m²	

Pastaba:
Korpusai A5, A4, A3, A2, A1 yra vienodi.

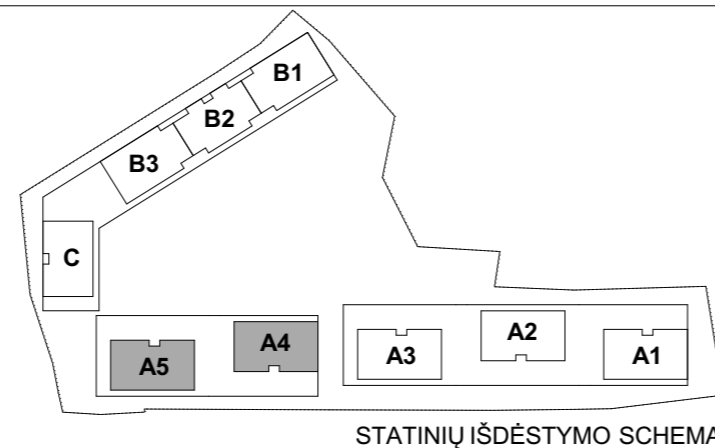

Atestato Nr.	30378	PV / Arch.	V. Augustinavičius	2018-08-03	Kompleksas: 2017-49 Daugiabučiai gyvenamieji namai, Burbiškių g. 6, Vilnius. Statybos projektas.
	A1272	Arch.	L. Jančytė		
		Arch.	D. Pauliukonienė		
		Arch.	A. Bredulytė		
		Arch.	G. Noreikaitė		
LT	Statytojas: UAB „Celijus“ Lvovo g. 25-701, Vilnius.				Daugiabutis gyvenamasis namas Ypatingas statinys
					Trečio aukšto planas
					2017-49-PP-SA-N3.4
					Laida O
					Lapas N3.4
					Lapų -

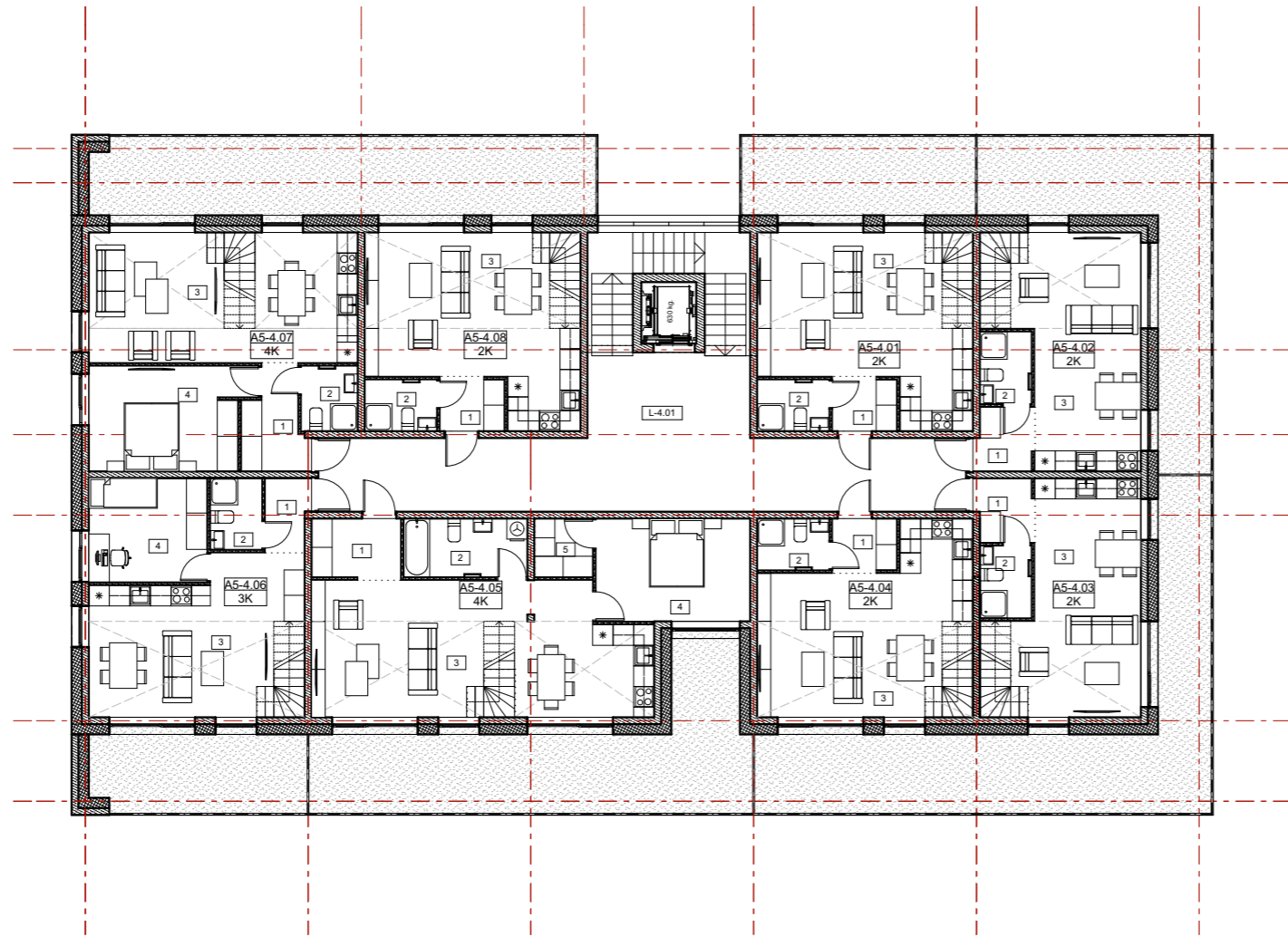

A5 4 aukšto patalpų eksplikacija				
Buto Nr.	Patalpos Nr.	Patalpos pavadinimas	Plotas m.kv.	Balkonų plotas m.kv.
A5-4.01				
	1	Tambūras	2,94	
	2	Vonia	3,15	
	3	Svetainė	28,15	
	4	Kambarys-1	12,05	
	5	Vonia	4,93	
	6	Koridorius	0,90	
			52,12 m²	
A5-4.02				
	1	Tambūras	3,14	
	2	Vonia	3,15	
	3	Svetainė	24,39	
	4	Kambarys-1	11,82	
	5	Vonia	5,42	
	6	Koridorius	1,70	
			49,62 m²	
A5-4.03				
	1	Tambūras	3,14	
	2	Vonia	3,15	
	3	Svetainė	24,39	
	4	Kambarys-1	11,82	
	5	Vonia	5,42	
	6	Koridorius	1,70	
			49,62 m²	
A5-4.04				
	1	Tambūras	2,94	
	2	Vonia	3,15	
	3	Svetainė	28,15	
	4	Kambarys-1	12,05	
	5	Vonia	4,93	
	6	Koridorius	0,90	
			52,12 m²	
A5-4.05				
	1	Tambūras	4,54	
	2	Vonia	6,12	
	3	Svetainė	35,91	
	4	Kambarys-1	13,50	
	5	Pagalbinė pat.	2,89	
	6	Kambarys-2	11,53	
	7	Kambarys-3	11,53	
	8	Vonia	3,33	
	9	Koridorius	2,04	
			91,39 m²	
A5-4.06				
	1	Tambūras	2,73	
	2	Vonia	3,15	
	3	Svetainė	25,04	
	4	Kambarys-1	10,52	
	5	Vonia	4,93	
	6	Kambarys-2	12,05	
	8	Koridorius	0,90	
			59,32 m²	
A5-4.07				
	1	Tambūras	4,99	
	2	Vonia	3,14	
	3	Svetainė	28,12	
	4	Kambarys-1	13,86	
	5	Vonia	3,33	
	6	Kambarys-2	8,41	
	7	Kambarys-3	8,41	
	8	Koridorius	2,04	
			72,30 m²	
A5-4.08				
	1	Tambūras	2,94	
	2	Vonia	3,15	
	3	Svetainė	28,15	
	4	Kambarys-1	12,05	
	5	Vonia	4,93	
	6	Koridorius	0,90	
			52,12 m²	
Bendro naudojimo				
	L-4.01	Koridorius	53,04	
			53,04 m²	
			531,65 m²	

Pastaba:
Korpusai A5, A4, A3, A2, A1 yra vienodi.

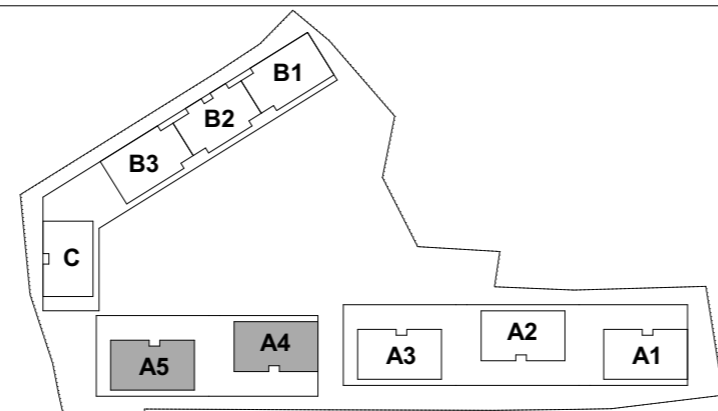

Atestato Nr.	30378	PV / Arch.	V. Augustinavičius	2018-08-03	Kompleksas: 2017-49 Daugiabučiai gyvenamieji namai, Burbiškių g. 6, Vilnius. Statybos projektas.
	A1272	Arch.	L. Jančytė		
		Arch.	D. Pauliukonienė		
		Arch.	A. Bredulytė		
		Arch.	G. Noreikaitė		
LT	Statytojas: UAB „Celijus“ Lvovo g. 25-701, Vilnius.				Daugiabutis gyvenamasis namas Ypatingas statinys
	2017-49-PP-SA-N3.5				
					Laida
					O
					Lapas
					N3.5
					Lapų
					-

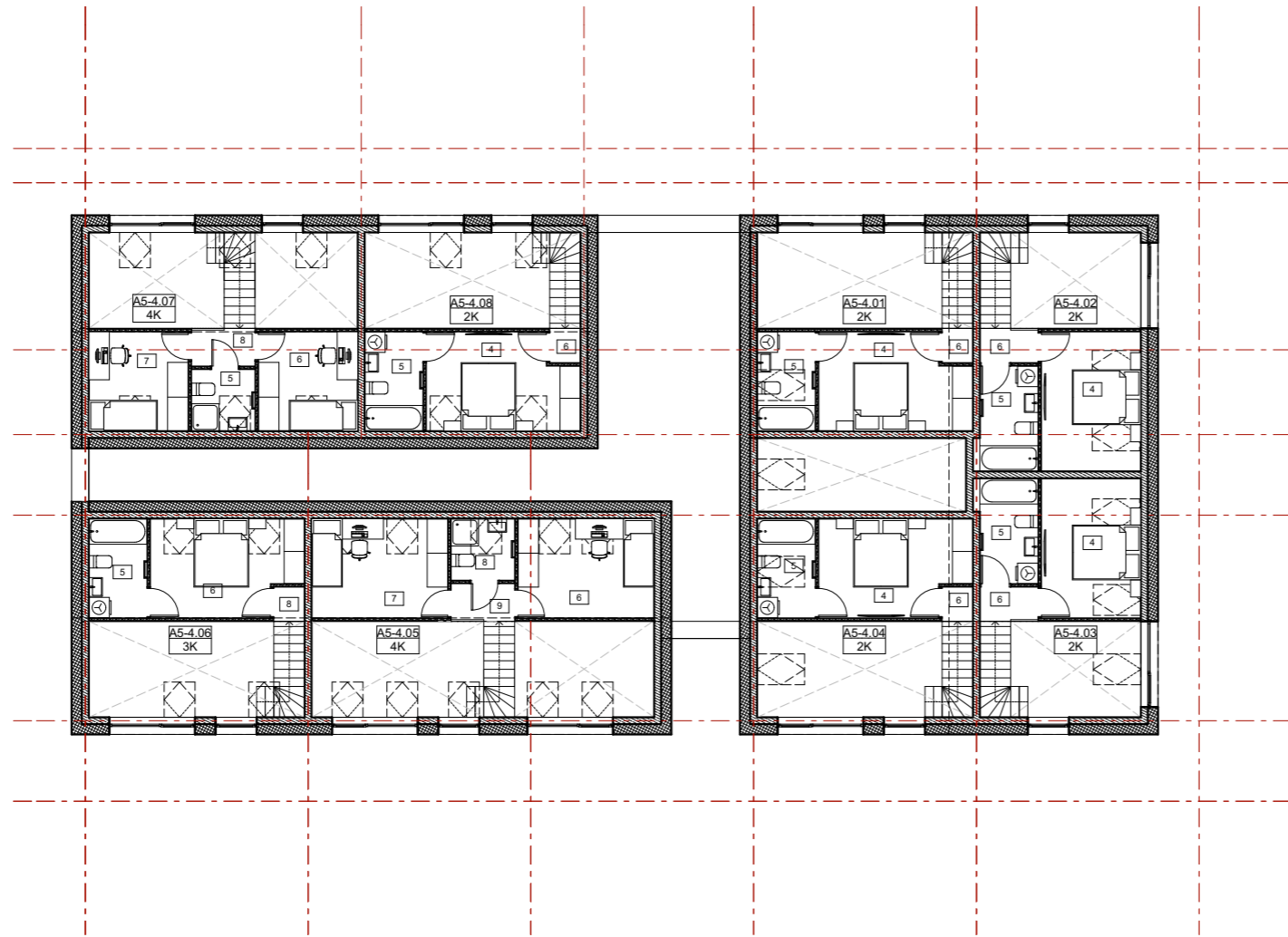

Pastaba:
Korpusai A5, A4, A3, A2, A1 yra vienodi.

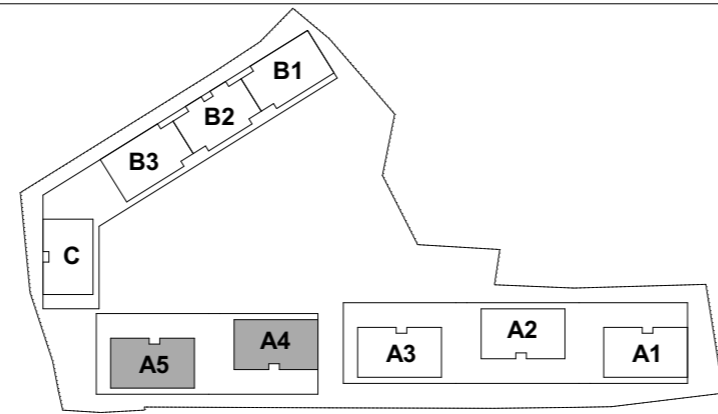

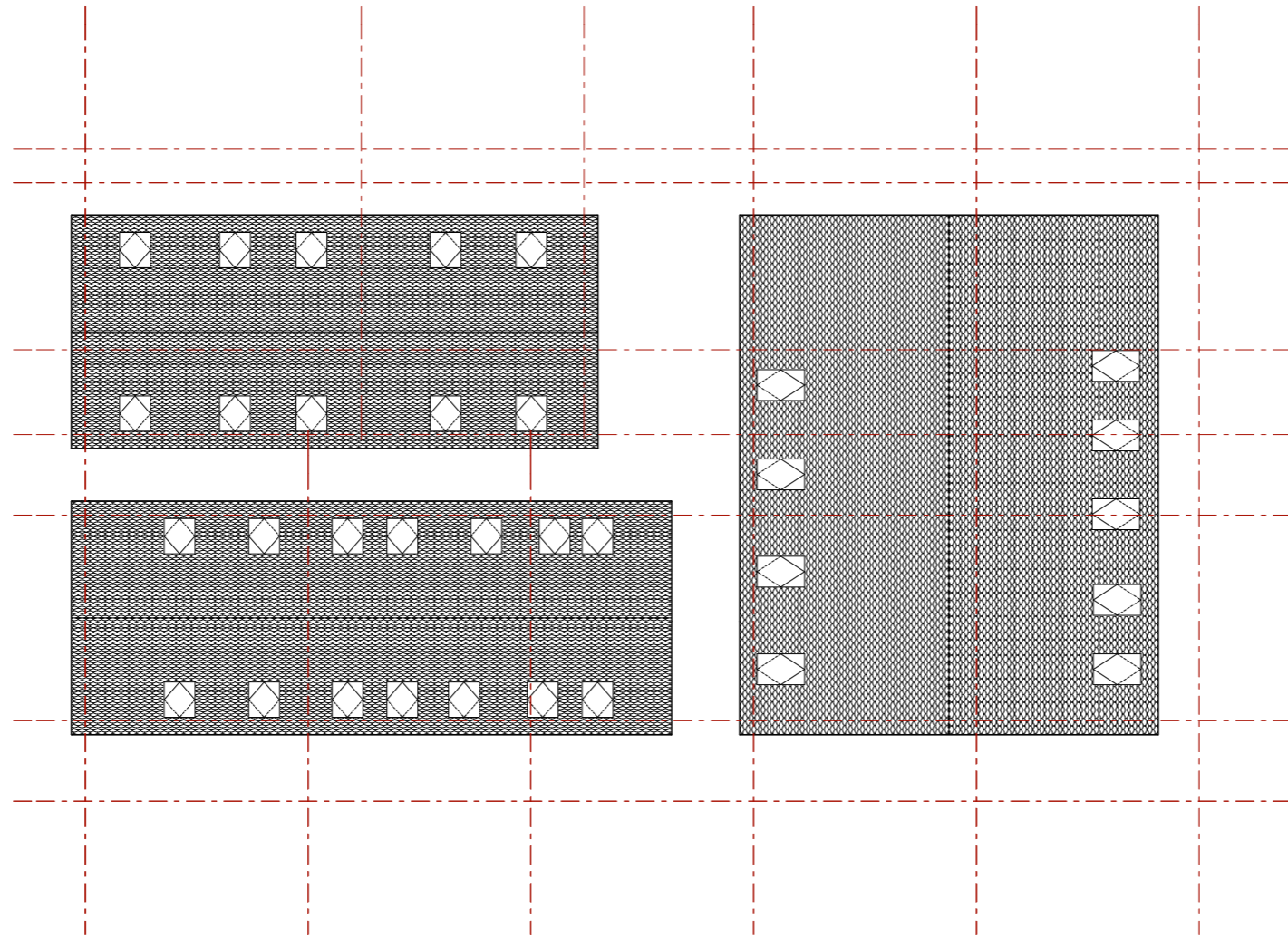

A5 4 aukšto patalpų eksplikacija				
Buto Nr.	Patalpos Nr.	Patalpos pavadinimas	Plotas m.kv.	Balkonų plotas m.kv.
A5-4.01				
	1	Tambūras	2,94	
	2	Vonia	3,15	
	3	Svetainė	28,15	
	4	Kambarys-1	12,05	
	5	Vonia	4,93	
	6	Koridorius	0,90	
			52,12 m²	
A5-4.02				
	1	Tambūras	3,14	
	2	Vonia	3,15	
	3	Svetainė	24,39	
	4	Kambarys-1	11,82	
	5	Vonia	5,42	
	6	Koridorius	1,70	
			49,62 m²	
A5-4.03				
	1	Tambūras	3,14	
	2	Vonia	3,15	
	3	Svetainė	24,39	
	4	Kambarys-1	11,82	
	5	Vonia	5,42	
	6	Koridorius	1,70	
			49,62 m²	
A5-4.04				
	1	Tambūras	2,94	
	2	Vonia	3,15	
	3	Svetainė	28,15	
	4	Kambarys-1	12,05	
	5	Vonia	4,93	
	6	Koridorius	0,90	
			52,12 m²	
A5-4.05				
	1	Tambūras	4,54	
	2	Vonia	6,12	
	3	Svetainė	35,91	
	4	Kambarys-1	13,50	
	5	Pagalbinė pat.	2,89	
	6	Kambarys-2	11,53	
	7	Kambarys-3	11,53	
	8	Vonia	3,33	
	9	Koridorius	2,04	
			91,39 m²	
A5-4.06				
	1	Tambūras	2,73	
	2	Vonia	3,15	
	3	Svetainė	25,04	
	4	Kambarys-1	10,52	
	5	Vonia	4,93	
	6	Kambarys-2	12,05	
	8	Koridorius	0,90	
			59,32 m²	
A5-4.07				
	1	Tambūras	4,99	
	2	Vonia	3,14	
	3	Svetainė	28,12	
	4	Kambarys-1	13,86	
	5	Vonia	3,33	
	6	Kambarys-2	8,41	
	7	Kambarys-3	8,41	
	8	Koridorius	2,04	
			72,30 m²	
A5-4.08				
	1	Tambūras	2,94	
	2	Vonia	3,15	
	3	Svetainė	28,15	
	4	Kambarys-1	12,05	
	5	Vonia	4,93	
	6	Koridorius	0,90	
			52,12 m²	
Bendro naudojimo				
	L-4.01	Koridorius	53,04	
			53,04 m²	
			531,65 m²	

Atestato Nr.	30378	PV / Arch.	V. Augustinavičius	2018-08-03	Kompleksas: 2017-49 Daugiabučiai gyvenamieji namai, Burbiškių g. 6, Vilnius. Statybos projektas.
	A1272	Arch.	L. Jančytė		
		Arch.	D. Pauliukonienė		
		Arch.	A. Bredulytė		
		Arch.	G. Noreikaitė		
LT	Statytojas: UAB „Celijus“ Lvovo g. 25-701, Vilnius.			Daugiabutis gyvenamasis namas Ypatingas statinys	
Ketvirto aukšto antresolės planas					Laida O
2017-49-PP-SA-N3.6					Lapas N3.6
					Lapu -

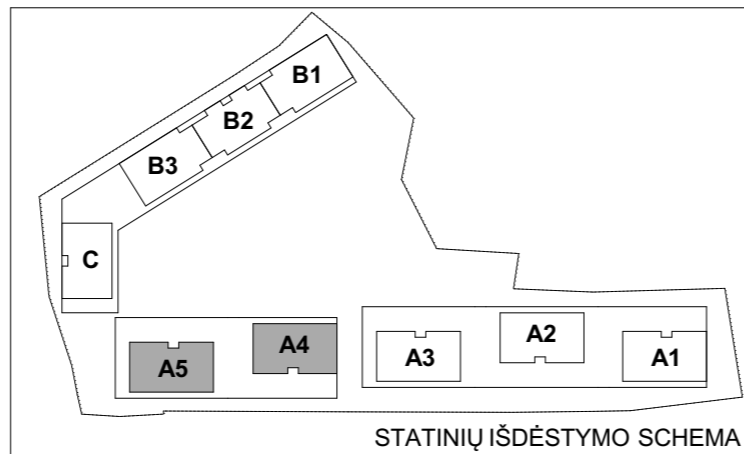

Pastaba:
Korpusai A5, A4, A3, A2, A1 yra vienodi.



Atestato Nr.	30378	PV / Arch.	V. Augustinavičius	2018-08-03	 VILNIAUS ARCHITEKTŪROS STUDIJA P. Lukšio g. 32, LT-08222 Vilnius www.vas.lt	Kompleksas: 2017-49												
						Daugiabučiai gyvenamieji namai, Burbiškių g. 6, Vilnius.												
						Statybos projektas.												
						Daugiabutis gyvenamasis namas												
						Ypatingas statinys												
A1272	Arch.	L. Jančytė	D. Pauliukonienė			Stogo planas												
						Arch.	A. Bredulytė			Laida	O							
										Arch.	G. Noreikaitė			Lapas	Lapų			
														LT	Statytojas: UAB „Celijus“ Lvovo g. 25-701, Vilnius.	2017-49-PP-SA-N3.7	N3.7	-

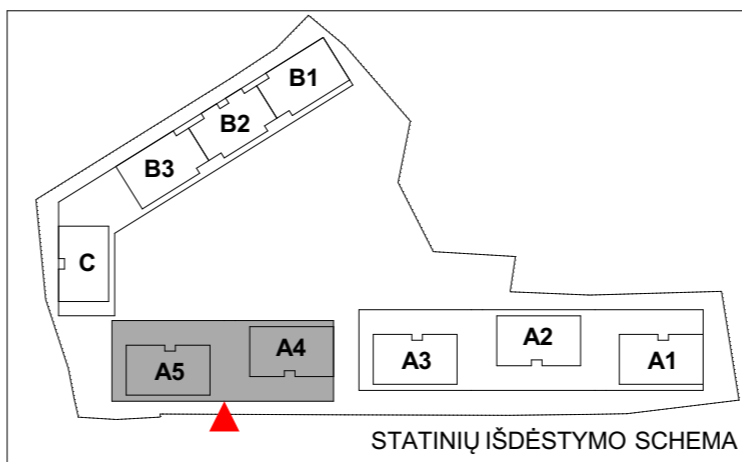

Atestato Nr.	30378	PV / Arch.	V. Augustinavičius	2018-08-03	Kompleksas: 2017-49 Daugiabučiai gyvenamieji namai, Burbiškių g. 6, Vilnius. Statybos projektas.	Laida	O	
								A1272
		Arch.	D. Pauliukonienė					
		Arch.	A. Bredulytė					
		Arch.	G. Noreikaitė					
LT	Statytojas: UAB „Celijus“ Lvovo g. 25-701, Vilnius.					2017-49-PP-SA-N3.8	Lapas N3.8	Lapų -



Šiaurinis fasadas

1:200



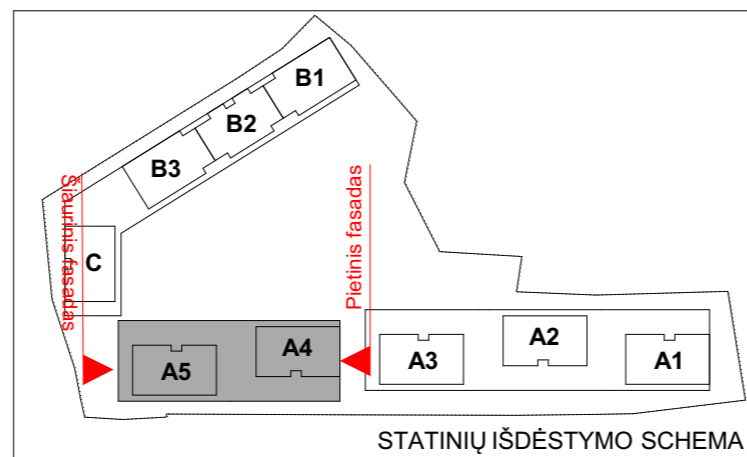

Pietinis fasadas

1:200

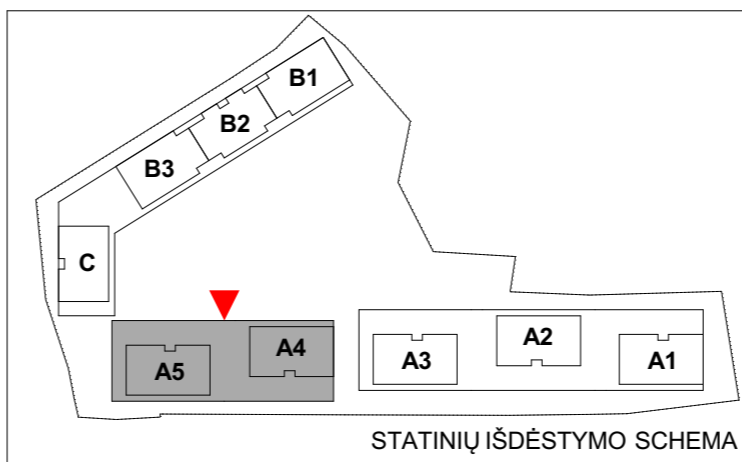

Atestato Nr.	30378	PV / Arch.	V. Augustinavičius	2018-08-03	Kompleksas: 2017-49 Daugiabučiai gyvenamieji namai, Burbiškių g. 6, Vilnius. Statybos projektas.	
	A1272	Arch.	L. Jančytė		Daugiabutis gyvenamasis namas Ypatingas statinys	
		Arch.	D. Pauliukonienė		Šiaurinis ir pietinis fasadai	
		Arch.	A. Bredulytė			
		Arch.	G. Noreikaitė			
LT	Statytojas: UAB „Celijus“ Lvovo g. 25-701, Vilnius.			2017-49-PP-SA-N3.9		Laida O Lapas N3.9 Lapų -



Atestato Nr.			P. Lukšio g. 32, LT-08222 Vilnius www.vas.lt		Kompleksas: 2017-49 Daugiabučiai gyvenamieji namai, Burbiškių g. 6, Vilnius. Statybos projektas.	
	30378	PV / Arch.	V. Augustinavičius		2018-08-03	Daugiabutis gyvenamasis namas Ypatingas statinys
A1272	Arch.	L. Jančytė				
	Arch.	D. Pauliukonienė				Laida
	Arch.	A. Bredulytė				O
	Arch.	G. Noreikaitė				Lapas
LT	Statytojas: UAB „Celijus“ Lvovo g. 25-701, Vilnius.		2017-49-PP-SA-N3.10		N3.10	Lapų
						-

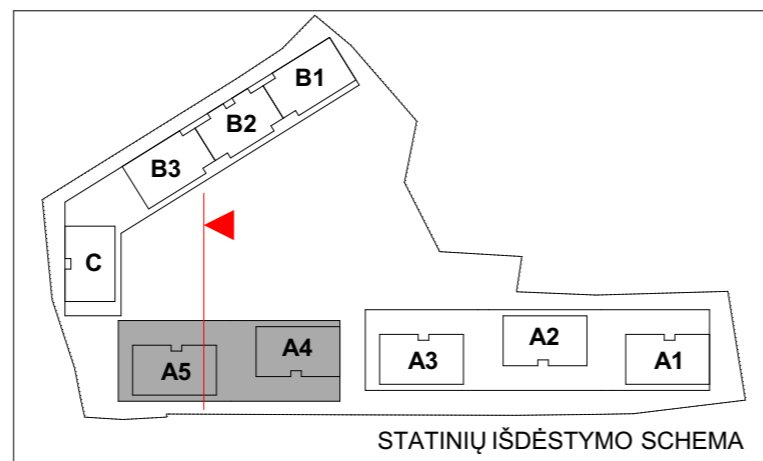
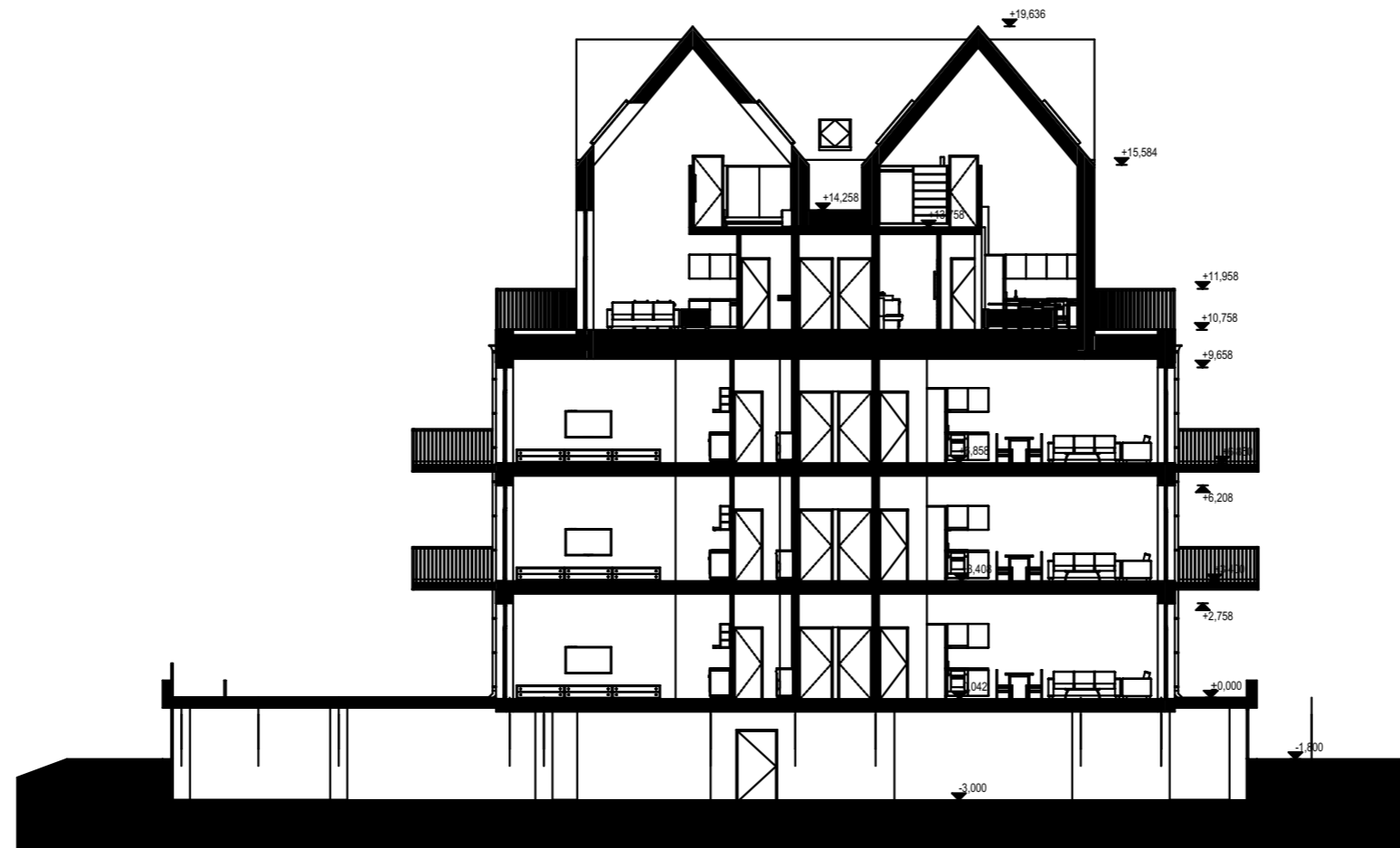

Atestato Nr. 30378 A1272	 VILNIAUS ARCHITEKTŪROS STUDIJA P. Lukšio g. 32, LT-08222 Vilnius www.vas.lt	Kompleksas: 2017-49 Daugiabučiai gyvenamieji namai, Burbiškių g. 6, Vilnius. Statybos projektas.							
		PV / Arch.	V. Augustinavičius <i>[Signature]</i> 2018-08-03	Daugiabutis gyvenamasis namas Ypatingas statinys					
		Arch.	L. Jančytė						
		Arch.	D. Pauliukonienė						
		Arch.	A. Bredulytė						
Arch.	G. Noreikaitė								
LT	Statytojas: UAB „Celijus“ Lvovo g. 25-701, Vilnius.	2017-49-PP-SA-N3.11	<table border="1"> <tr> <td>Laida</td> <td>O</td> </tr> <tr> <td>Lapas</td> <td>N3.11</td> </tr> <tr> <td>Lapų</td> <td>-</td> </tr> </table>	Laida	O	Lapas	N3.11	Lapų	-
Laida	O								
Lapas	N3.11								
Lapų	-								