

OJEKTO VIETA

| | | | | | |
|--------------|---|------------|--|--|-------|
| Atestato Nr. |  10 PIRŠTŲ, UAB | | | 10P-25-3-PP-SP-01 Daugiabučio gyvenamojo namo Kalvarijų g. 174A, Vilniuje, Statybos projektas | |
| A1473 | PV | L. Parojus | | 2025-11 | |
| |  10 PIRŠTŲ, UAB | | | Objektas: Daugiabutis gyvenamasis pastatas | |
| A1473 | PDV Projekto autorius | L. Parojus | | 2025-11 | |
| | SITUACIJOS PLANAS M 1:5000 | | | | Laida |
| | Statytojas: UAB "TOPAZO" | | | | Lapas |
| LT | 10P-25-3-PP-SP-00 | | | | Lapų |
| | 1 | | | | 1 |

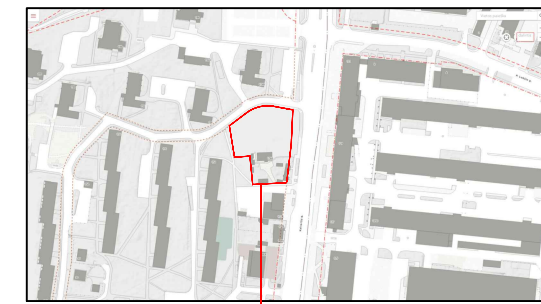

SITUACIJOS SCHEMA



OJEKTO VIETA

SUTARTINIAI ŽYMĖJIMAI:

| | |
|-----|-------------------------------|
| --- | SKLYPO RIBA |
| --- | GATVĖS RAUDONOSIOS LINIJOS |
| --- | VAŽIUOJAMOSIOS DALIES RIBOS |
| --- | VEJOS BORTAS |
| --- | AŽŪRINĖ 1,2M AUKŠČIO TVORA |
| --- | POŽEMINIO PARKINGO RIBOS |
| --- | KONSOLINĖS PASTATO DALYS |
| --- | GAISRINĖS TECH. STATYMO VIETA |
| --- | GRIAUNAMI STATINIAI |
| --- | DŪMŲ ŠALINIMO ANGOS |
| --- | DVIRAČIŲ STOVAI |

| | |
|-----|--|
| --- | V kat. TRINKELIŲ DANGA |
| --- | BETONINIŲ PLYTELIŲ DANGA |
| --- | BETONINIŲ TRINKELIŲ DANGA |
| --- | NUOGRINDOS |
| --- | SPEC. GUMINĖ DANGA |
| --- | VEJA |
| --- | "BIPA" plytelės su iškilomis juostelėmis |
| --- | "BIPA" plytelės su iškilais kaubureliais |

| BENDRIEJI STATINIO RODIKLIAI | |
|--------------------------------|------------------------|
| SKLYPO PLOTAS | 3337m ² |
| ANTŽEMINIO UŽSTATYMO TANKIS | 52% |
| UŽSTATYMO PLOTAS | 1727m ² |
| UŽSTATYMO INTENSIVUMAS | 208% |
| AUTOMOBILIŲ STOVĖJIMO SKAIČIUS | 91vnt. |
| NELAIŽIŲ DANGŲ PLOTAS | 813m ² |
| VŽA PLOTAS | 122m ² |
| SPORTO AIKŠTELĖS PLOTAS | 30m ² |
| PRIKLAUSOMIEJI ŽELDYNAI | 1001m ² 30% |

| | | |
|----|--|--|
| 1 | DAUGIABUTIS NAMAS | gyvenamasis pastatas, ypatingasis |
| 2 | KITOS PASKIRTIES INŽINERINIS STATINYS - ĮVAŽA | kitos paskirties inžinerinis statinys, nesudėtingas I gr. |
| 3 | KITOS PASKIRTIES INŽINERINIS STATINYS - PĖSČIŪJŲ TAKAS | kitos paskirties inžinerinis statinys, nesudėtingas I gr. |
| 4 | KITOS PASKIRTIES INŽINERINIS STATINYS - PĖSČIŪJŲ TAKAS | kitos paskirties inžinerinis statinys, nesudėtingas I gr. |
| 5 | KITOS PASKIRTIES INŽINERINIS STATINYS - PĖSČIŪJŲ TAKAS | kitos paskirties inžinerinis statinys, nesudėtingas I gr. |
| 6 | VAIKŲ ŽAIDIMŲ AIKŠTELĖ | kitos paskirties inžinerinis statinys, nesudėtingas II gr. |
| 7 | SPORTO AIKŠTELĖ | kitos paskirties inžinerinis statinys, nesudėtingas II gr. |
| 8 | VIETA VYRESNIO AMŽIAUS GYVENTOJŲ POILSIUI | |
| 9 | TVORA SU VARTELIAIS | kitos paskirties inžinerinis statinys, nesudėtingas I gr. |
| 10 | TVORA SU VARTELIAIS | kitos paskirties inžinerinis statinys, nesudėtingas I gr. |
| 11 | POŽEMINIAI ATLIEKŲ KONTEINERIAI | kitos paskirties inžinerinis statinys, nesudėtingas I gr. |

| | | | | | |
|--------------|-----------------------------|----------------|-------------------|---|------|
| Atestato Nr. | | 10 PIRŠTŲ, UAB | 10P-25-3-PP-SP-01 | Daugiabučio gyvenamojo namo Kalvarijų g. 174A, Vilniuje, Statybos projektas | |
| A1473 | PV | L. Parojus | 2026-01 | Objektas: Daugiabutis gyvenamasis pastatas | |
| A1473 | PDV Projekto autorius | L. Parojus | 2026-01 | SKLYPO DANGŲ PLANAS M 1:500 | |
| LT | Statytojas: UAB "TOPAZO" | | 10P-25-3-PP-SP-01 | Lapas | Lapų |
| | | | | 1 | 1 |

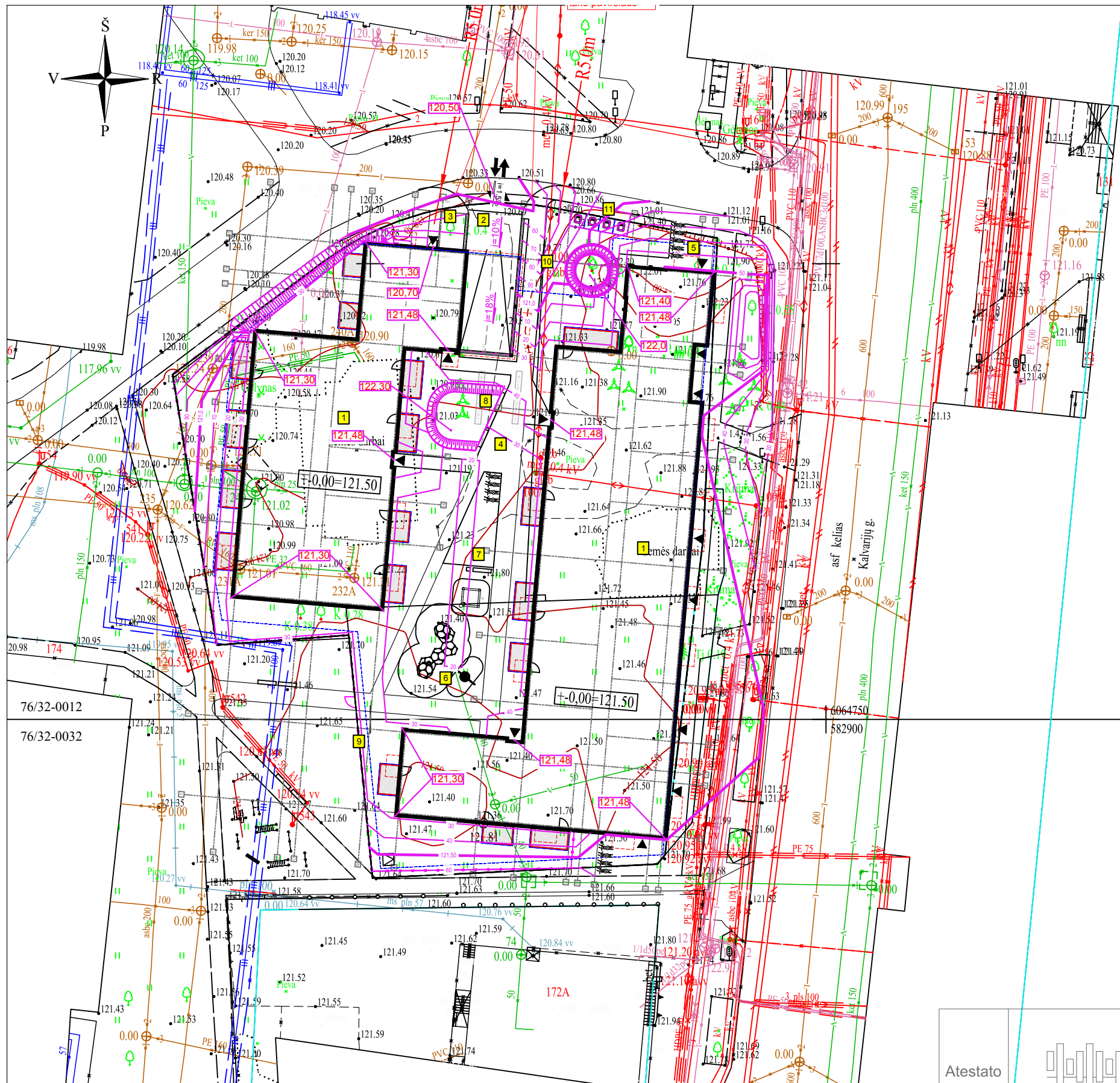

SITUACIJOS SCHEMA

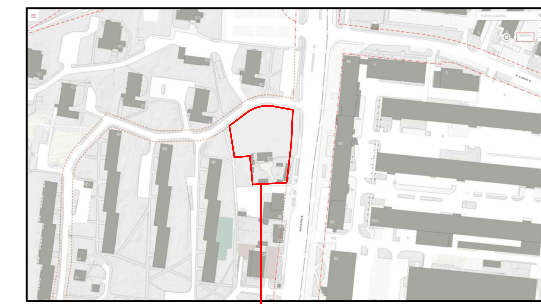

OJEKTO VIETA

SUTARTINIAI ŽYMĖJIMAI:

| | |
|-----|-------------------------------|
| --- | SKLYPO RIBA |
| --- | GATVĖS RAUDONOSIOS LINIJOS |
| --- | VAŽIUOJAMOSIOS DALIES RIBOS |
| --- | VEJOS BORTAS |
| --- | AŽŪRINĖ 1,2M AUKŠČIO TVORA |
| --- | POŽEMINIO PARKINGO RIBOS |
| --- | KONSOLINĖS PASTATO DALYS |
| --- | GAISRINĖS TECH. STATYMO VIETA |
| X | GRIAUNAMI STATINIAI |
| --- | DŪMŲ ŠALINIMO ANGOS |
| --- | DVIRAČIŲ STOVAI |

| | |
|-----|--|
| --- | V kat. TRINKELIŲ DANGA |
| --- | BETONINIŲ PLYTELIŲ DANGA |
| --- | BETONINIŲ TRINKELIŲ DANGA |
| --- | NUOGRINDOS |
| --- | SPEC. GUMINĖ DANGA |
| --- | VEJA |
| --- | "BIPA" plytelės su iškilomis juostelėmis |
| --- | "BIPA" plytelės su iškilais kauburėliais |

| | |
|--------------------------------|------------------------|
| BENDRIEJI STATINIO RODIKLIAI | |
| SKLYPO PLOTAS | 3337m ² |
| ANTŽEMINIO UŽSTATYMO TANKIS | 52% |
| UŽSTATYMO PLOTAS | 1727m ² |
| UŽSTATYMO INTENSIVUMAS | 208% |
| AUTOMOBILIŲ STOVĖJIMO SKAIČIUS | 91vnt. |
| NELAIŽIŲ DANGŲ PLOTAS | 813m ² |
| VŽA PLOTAS | 122m ² |
| SPORTO AIKŠTELĖS PLOTAS | 30m ² |
| PRIKLAUSOMIEJI ŽELDYNAI | 1001m ² 30% |

| | | |
|----|--|--|
| 1 | DAUGIABUTIS NAMAS | gyvenamasis pastatas, ypatingasis |
| 2 | KITOS PASKIRTIES INŽINERINIS STATINYS - ĮVAŽA | kitos paskirties inžinerinis statinys, nesudėtingas I gr. |
| 3 | KITOS PASKIRTIES INŽINERINIS STATINYS - PĖSČIŪJŲ TAKAS | kitos paskirties inžinerinis statinys, nesudėtingas I gr. |
| 4 | KITOS PASKIRTIES INŽINERINIS STATINYS - PĖSČIŪJŲ TAKAS | kitos paskirties inžinerinis statinys, nesudėtingas I gr. |
| 5 | KITOS PASKIRTIES INŽINERINIS STATINYS - PĖSČIŪJŲ TAKAS | kitos paskirties inžinerinis statinys, nesudėtingas I gr. |
| 6 | VAIKŲ ŽAIDIMŲ AIKŠTELĖ | kitos paskirties inžinerinis statinys, nesudėtingas II gr. |
| 7 | SPORTO AIKŠTELĖ | kitos paskirties inžinerinis statinys, nesudėtingas II gr. |
| 8 | VIETA VYRESNIO AMŽIAUS GYVENTOJŲ POILSIUI | |
| 9 | TVORA SU VARTELIAIS | kitos paskirties inžinerinis statinys, nesudėtingas I gr. |
| 10 | TVORA SU VARTELIAIS | kitos paskirties inžinerinis statinys, nesudėtingas I gr. |
| 11 | POŽEMINIAI ATLIEKŲ KONTEINERIAI | kitos paskirties inžinerinis statinys, nesudėtingas I gr. |

| | | | | |
|--------------|--------------------------|----------------|-------------------|---|
| Atestato Nr. | | 10 PIRŠTŲ, UAB | 10P-25-3-PP-SP-01 | Daugiabučio gyvenamojo namo Kalvarijų g. 174A, Vilniuje, Statybos projektas |
| A1473 | PV | L. Parojus | 2026-01 | |
| A1473 | PDV Projekto autorius | L. Parojus | 2026-01 | Objektas: Daugiabutis gyvenamasis pastatas |
| LT | Statytojas: | UAB "TOPAZO" | 10P-25-3-PP-SP-02 | SKLYPO AUKŠČIŲ PLANAS M 1:500 |
| | | | | Laida O Lapas Lapų |
| | | | | 1 1 |



MEDŽIŲ LAJOS IR ŠAKNYNO PROJEKCIJOS ŽYMĖJIMAS BRĖZINYJE

- Medžio būklės indekso ženklai
- 1 - GEROS BŪKLĖS MEDIS
žymens spalva RGB - 23,181,44
- 2 - PATENKINAMOS BŪKLĖS MEDIS
žymens spalva RGB - 0,191,255
- 3 - NEPATENKINAMOS BŪKLĖS MEDIS
žymens spalva RGB - 147,39,143
- 4 - BLOGOS BŪKLĖS MEDIS
žymens spalva RGB - 99,100,102
- 5 - ŽUVĖS MEDIS
žymens spalva RGB - 205,32,39
- Kiti žymėjimai:**
- ŠALINAMAS MEDIS
žymens spalva RGB - 205,32,39
- Šalinamas medis inventORIZACIJOS plane atvaizduojamas tik dėl arboristinių priežasčių. Jei medis šalinamas dėl planuojamų sprendinių, šiame plane tai neįrašoma.
- SAUGOMAS GAMTOS OBJEKTAS
žymens spalva RGB - 176,108,59
- Šaknų apsaugos plotų spindulys senoliams medžiams - kamieno Ø dauginant iš 15

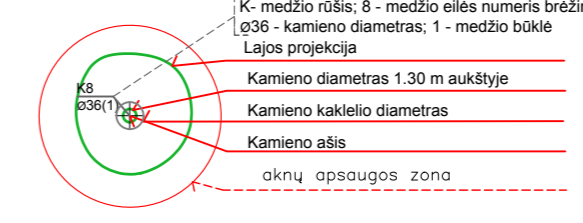

⊗ Šalinamas medis

Sklype saugomas 1 medis, - Liepa mažalapė.
 šalinami 3 saugotini medžiai (Paprastasis klevas Ø42(4), Paprastasis klevas Ø38(4), Paprastasis klevas Ø28(3)) ir 3 nesaugotini (Slyva, Uosialapis klevas ir Tuja). Viso šalinamų saugotinų medžių kamienų suma 108 cm.
 Sklype sodinami 3 medžiai, kurių kamienų skersmuo 7 cm. Viso 21 cm. Už sklypo sodinami 5 vnt. Viso 35 cm. Naujais medžiais kompensuojami 56 cm. Papildomai sodinamai dekoratyviniai krūmai ir daugiamečių gėlių bei varpinių augalų gėlynai.
 Naujais medžiais kompensuojama 50%. Likusi dalis kompensuojama krūmų masyvais (239 cm)

NAUJAI PROJEKTUOJAMI ŽELDINIAI
 Sumedėję augalai plane žymimi S

| Nr. | Žymėjimas | Pavadinimas | Kiekis | Sodinuko dydis |
|-----|-----------|--|--------------------|--|
| S1 | | Esami medžiai | | |
| S2 | | Naujai projektuojami medžiai | 8 vnt. | 20-25 SG (7 cm) |
| S3 | | Vijokliniai augalai | 8 vnt. | 120 cm H |
| S4 | | Aukštesni krūmų masyvai | 389 m ² | 60-80 cm (C) vazone, su suformuotu šaknyne |
| S5 | | Žemesni krūmų masyvai | 89 m ² | 60-80 cm (C) vazone, su suformuotu šaknyne |
| S6 | | Akcentiniai aukštesni krūmai | 18 vnt. | 200 cm H |
| S7 | | Aukštesni varpiniai augalai ir daugiametės gėlės | 391 m ² | C2-C5 |
| S7 | | Žemesni varpiniai augalai ir daugiametės gėlės | 46 m ² | C2-C5 |

SITUACIJOS SCHEMA

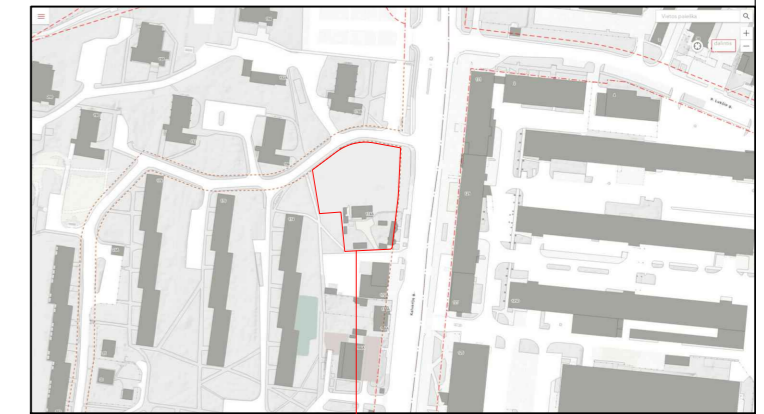

OJEKTO VIETA

SUTARTINIAI ŽYMĖJIMAI:

- SKLYPO RIBA
- GATVĖS RAUDONOSIOS LINIJOS
- VAŽIUOJAMOSIOS DALIES RIBOS
- VEJOS BORTAS
- AŽŪRINĖ 1,2M AUKŠČIO TVORA
- POŽEMINIO PARKINGO RIBOS
- KONSOLINĖS PASTATO DALYS
- GAISRINĖS TECH. STATYMO VIETA
- GRIAUNAMI STATINIAI
- DŪMŲ ŠALINIMO ANGOS

- V kat. TRINKELIŲ DANGA
- BETONINIŲ PLYTELIŲ DANGA
- BETONINIŲ TRINKELIŲ DANGA
- NUOGRINDOS
- SPEC. GUMINĖ DANGA
- VEJA
- GĖLYNAI, KRŪMYNAI
- "BIPA" plytelės su iškilomis juostelėmis
- "BIPA" plytelės su iškilais kvadratais

| BENDRIEJI STATINIO RODIKLIAI | |
|--------------------------------|-----------------------|
| SKLYPO PLOTAS | 3337m ² |
| ANTŽEMINIO UŽSTATYMO TANKIS | 52% |
| UŽSTATYMO PLOTAS | 1727m ² |
| UŽSTATYMO INTENSIVUMAS | 208% |
| AUTOMOBILIŲ STOVĖJIMO SKAIČIUS | 91vnt. |
| NELAIDŽIŲ DANGŲ PLOTAS | 813m ² |
| VŽA PLOTAS | 122m ² |
| SPORTO AIKŠTELĖS PLOTAS | 30m ² |
| PRIKLAUSOMIEJI ŽELDYNAI | 902m ² 30% |

| | | |
|----|--|--|
| 1 | DAUGIABUTIS NAMAS | gyvenamasis pastatas, ypatingasis |
| 2 | KITOS PASKIRTIES INŽINERINIS STATINYS - ĮVAŽA | kitos paskirties inžinerinis statinys, nesudėtingas I gr. |
| 3 | KITOS PASKIRTIES INŽINERINIS STATINYS - PĖSČIŪJŲ TAKAS | kitos paskirties inžinerinis statinys, nesudėtingas I gr. |
| 4 | KITOS PASKIRTIES INŽINERINIS STATINYS - PĖSČIŪJŲ TAKAS | kitos paskirties inžinerinis statinys, nesudėtingas I gr. |
| 5 | KITOS PASKIRTIES INŽINERINIS STATINYS - PĖSČIŪJŲ TAKAS | kitos paskirties inžinerinis statinys, nesudėtingas I gr. |
| 6 | VAIKŲ ŽAIDIMŲ AIKŠTELĖ | kitos paskirties inžinerinis statinys, nesudėtingas II gr. |
| 7 | SPORTO AIKŠTELĖ | kitos paskirties inžinerinis statinys, nesudėtingas II gr. |
| 8 | VIETA VYRESNIO AMŽIAUS GYVENTOJŲ POILSIUI | |
| 9 | TVORA SU VARTELIAIS | kitos paskirties inžinerinis statinys, nesudėtingas I gr. |
| 10 | TVORA SU VARTELIAIS | kitos paskirties inžinerinis statinys, nesudėtingas I gr. |
| 11 | POŽEMINIAI ATLIEKŲ KONTEINERIAI | kitos paskirties inžinerinis statinys, nesudėtingas I gr. |

| | | | | |
|--------------|--------------------------|----------------|-----------------------------------|---|
| Atestato Nr. | | 10 PIRŠTŲ, UAB | 10P-25-3-PP-SP-01 | Daugiabučio gyvenamojo namo Kalvarijų g. 174A, Vilniuje, Statybos projektas |
| A1473 | PV | L. Parojus | 2026-01 | |
| A1473 | PDV Projekto autorius | L. Parojus | 2026-01 | Objektas: Daugiabutis gyvenamasis pastatas |
| LT | Statytojas: | UAB "TOPAZO" | SKLYPO ŽELDINIŲ PLANAS M 1:500 | Laida O |
| | | | 10P-25-3-PP-SP-03 | Lapas Lapų 1 1 |

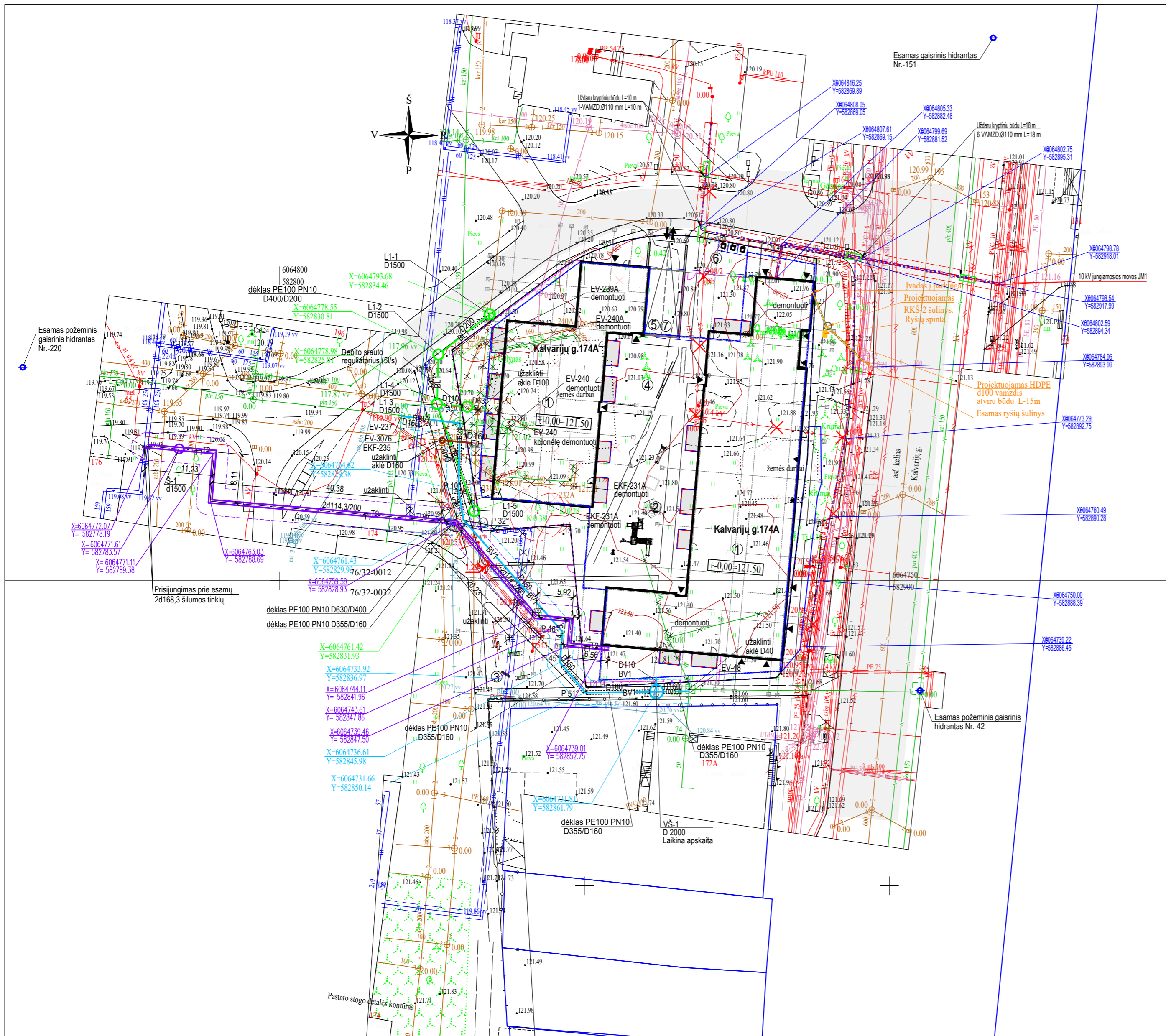

- ① PROJEKTUOJAMAS PASTATAS
- ② VAIKŲ ŽAIDIMŲ AIKŠTELĖ
- ③ SPORTO AIKŠTELĖ
- ④ VIETA VYR. AMŽIAUS GYV. POILSIUI
- ⑤ POŽ. AUTOMOBILIŲ SAUGYKLA
- ⑥ ŠIUKŠLIŲ KONTEINERIŲ VIETA
- ⑦ DVIRAČIŲ SAUGYKLOS (POŽ.Ā)

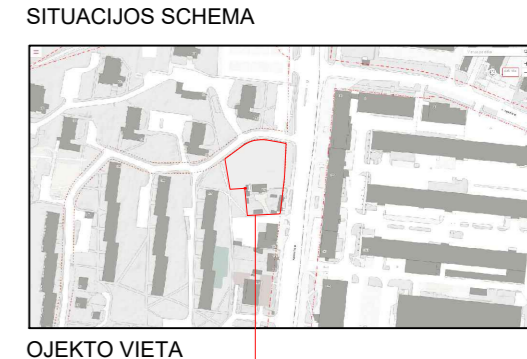

| Prisijungimo sąlygos | |
|----------------------|--|
| 1. | AB "Telia" 2025m Nr.P-0782/25 |
| 2. | UAB "Vilniaus vandenys" 2025-12-04 PS25-3158 |
| 3. | AB "Miesto gijos" 2025-12-04 Nr.25420 |
| 4. | UAB "Grinda" 2025-12-09 Nr.25/1301 |
| 5. | AB "ESO" 2025-12-17 Nr.25-E-10593 |

SUTARTINIAI ŽYMĖJIMAI

- Gretimų sklypų ribos
- Projektuojamo pastato kontūras
- Požeminio užstatymo kontūras
- Projektuojamas vandentiekis atviru būdu, bendro naudojimo
- Projektuojamas vandentiekis atviru būdu dėkle, bendro naudojimo
- BRV1 Rekonstruojamas vandentiekis atviru būdu, bendro naudojimo
- L1 Projektuojama lietaus nuotekynė
- SL-1 Projektuojama spaudiminė lietaus nuotekynė
- BL1 Projektuojama lietaus nuotekynė atviru būdu, bendro naudojimo
- BL1 Projektuojama lietaus nuotekynė atviru būdu dėkle, bendro naudojimo
- F1 Projektuojama buitinė nuotekynė atviru būdu
- T1, T2 Projektuojamas bekanalis šilumotiekis
- RO Projektuojama ryšio kanalizacija
- Projektuojamas 0,4kV elektros kabelis vamzdyje
- Projektuojamas iki 10kV elektros kabelis vamzdyje
- Projektuojamo vandentiekio apsaugos zona
- Projektuojamos buitinės nuotekynės apsaugos zona
- Projektuojamos lietaus nuotekynės apsaugos zona
- Projektuojamo šilumotiekio apsaugos zona
- Projektuojamų elektros tinklų apsaugos zona
- Projektuojamų ryšio tinklų apsaugos zona
- Griaunamas (demontuojamas) pastatas
- Demontuojamas esamas vandentiekis
- Demontuojama esama buitinė nuotekynė
- Demontuojama esama lietaus nuotekynė
- Demontuojamas žemos įtampos elektros oro linijos kabelis
- Demontuojamas ryšių kabelis
- Naikinami esami šilumos tiekimo tinklai

- Vykdam darbus esamų inžinerinių tinklų apsaugos zonose, iškviešti suinteresuotų žinybų atstovus.
- Prieš vykdant darbus patikslinti esamų tinklų padėtį, altitudes, ir nustatius neatitikimus projektui, informuoti projektuotojus dėl sprendimo patikslinimo.
- Inžinerinius tinklus kloti tik atlikus infrastruktūros darbus (medžių kirtimas, žemės darbai).
- Statybos laikotarpiu esamus inžinerinius tinklus apsaugoti nuo pažeidimo.
- Klojant inžinerinius tinklus išardytos dangos atstatomos ne blogesnės būklės nei buvo.

| | | | | | |
|------------------|--|---|---|-------|------|
| 0 | 2026 | | | | |
| LAIDA | ISLEID. DATA | LAIDOS STATUSAS IR ISLEIDIMO PRIEŽASTIS | | | |
| ATESTATO NUMERIS | 10 PIRŠTŲ, UAB | | | | |
| A1473 | SPV | L. Parojus | DAUGIABUČIO GYVENAMOJO NAMO KALVARIJŲ g. 174A, VILNIUJE, STATYBOS PROJEKTAS | | |
| ATESTATO NUMERIS | UAB "Inžinerijos projektai" Fabijoniškių g.99-417, Vilnius tel. 8 698 06469 e.l.p.info@iprojektai.lt | | | | |
| 29533 | SPDV | S.Kalinovskaja | SUVESTINĖ INŽINERINIŲ TINKLŲ SCHEMA M1:500 | | |
| 37045 | SPDV | M.Minderis | | | |
| 22848 | SPDV | S.Sokolova | | | |
| 34161 | SPDV | M.Liaudanskas | | | |
| LT | UAB "TOPAZO" | | 10P-25-3-PP-IT | LAPAS | LAPŲ |
| | | | | 1 | 1 |

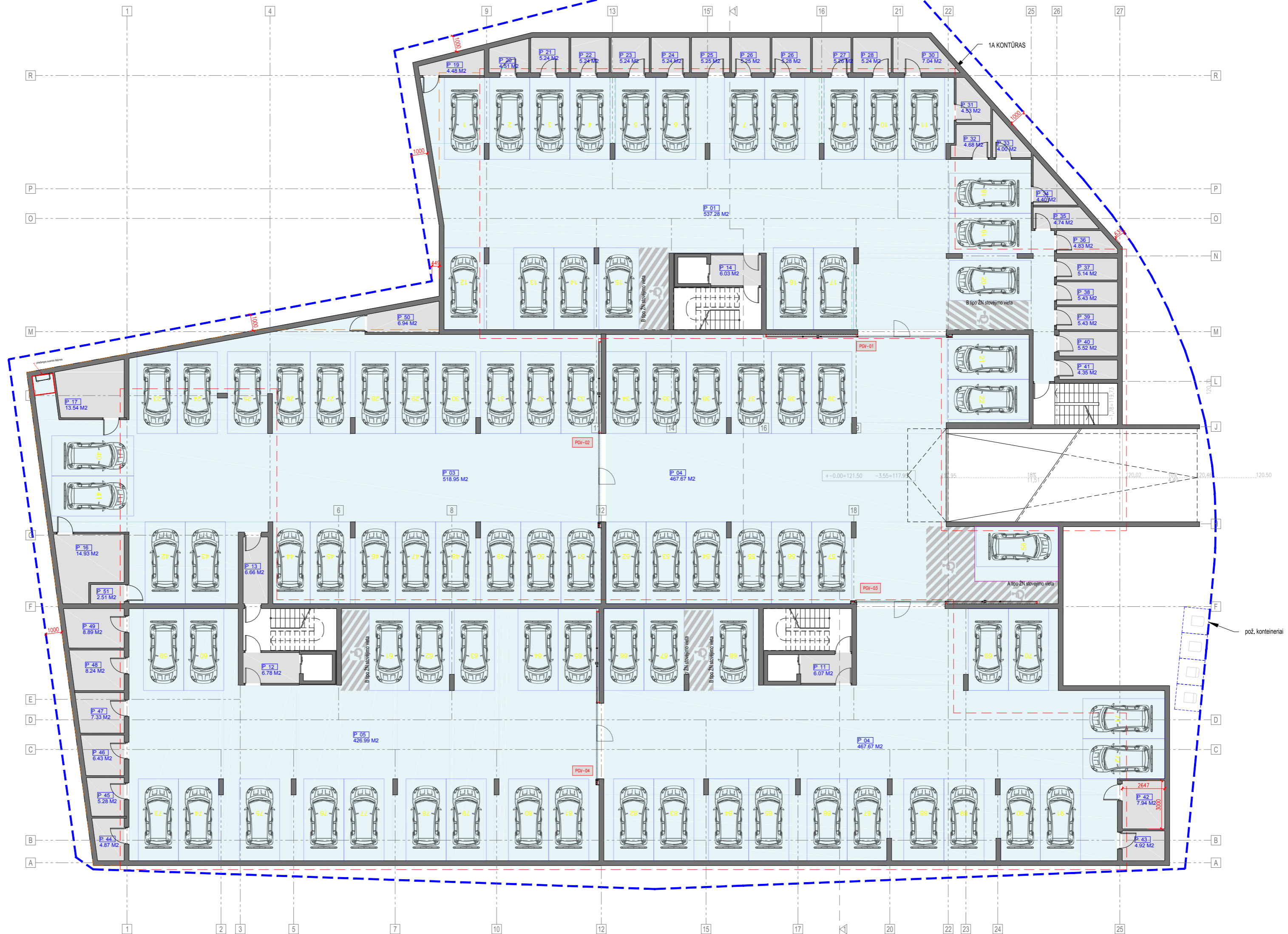

| Pat.Nr. | Pat. pavadinimas | Plotas m ² | Pat.Nr. | Pat. pavadinimas | Plotas m ² | Pat.Nr. | Pat. pavadinimas | Plotas m ² | Pat.Nr. | Pat. pavadinimas | Plotas m ² |
|---------|------------------------|-----------------------|---------|------------------|-----------------------|---------|---------------------------|-----------------------|---------|------------------|-----------------------|
| 01 | PARKINGAS | 537.28 M2 | 20 | PAG. PATALPOS | 4.51 M2 | 32 | PAG. PATALPOS | 4.68 M2 | 44 | PAG. PATALPOS | 4.87 M2 |
| 02 | PARKINGAS | 415.65 M2 | 21 | PAG. PATALPOS | 5.24 M2 | 33 | PAG. PATALPOS | 4.00 M2 | 45 | PAG. PATALPOS | 5.28 M2 |
| 03 | PARKINGAS/PRIEDANGOS Z | 518.95 M2 | 22 | PAG. PATALPOS | 5.24 M2 | 34 | PAG. PATALPOS | 4.40 M2 | 46 | PAG. PATALPOS | 6.43 M2 |
| 04 | PARKINGAS | 467.67 M2 | 23 | PAG. PATALPOS | 5.24 M2 | 35 | PAG. PATALPOS | 4.74 M2 | 47 | PAG. PATALPOS | 7.33 M2 |
| 05 | PARKINGAS | 426.99 M2 | 24 | PAG. PATALPOS | 5.24 M2 | 36 | PAG. PATALPOS | 4.83 M2 | 48 | PAG. PATALPOS | 8.24 M2 |
| 11 | LIFTO HOLAS | 6.07 M2 | 25 | PAG. PATALPOS | 5.25 M2 | 37 | PAG. PATALPOS | 5.14 M2 | 49 | PAG. PATALPOS | 8.89 M2 |
| 12 | LIFTO HOLAS | 6.78 M2 | 26 | PAG. PATALPOS | 5.25 M2 | 38 | PAG. PATALPOS | 5.43 M2 | 50 | PAG. PATALPOS | 6.94 M2 |
| 13 | KORIDORIUS | 6.66 M2 | 26 | PAG. PATALPOS | 5.28 M2 | 39 | PAG. PATALPOS | 5.43 M2 | 51 | PAG. PATALPA | 2.51 M2 |
| 14 | LIFTO HOLAS | 6.03 M2 | 27 | PAG. PATALPOS | 5.26 M2 | 40 | PAG. PATALPOS | 5.52 M2 | | | 2600.19 M2 |
| 16 | VANDENS ĮVADAS | 14.93 M2 | 28 | PAG. PATALPOS | 5.24 M2 | 41 | PAG. PATALPOS | 4.35 M2 | | | |
| 17 | ŠILUMOS PUNKTAS | 13.54 M2 | 30 | PAG. PATALPOS | 7.04 M2 | 42 | ELEKTROS SKYDINĖS PATALPA | 7.94 M2 | | | |
| 19 | PAG. PATALPOS | 4.48 M2 | 31 | PAG. PATALPOS | 4.53 M2 | 43 | PAG. PATALPOS | 4.92 M2 | | | |

| | | | |
|--------------|--------------------------|----------------|---|
| Atestato Nr. | | 10 PIRŠTŲ, UAB | DAUGIABUČIO GYVENAMOJO NAMO KALVARIJŲ g. 174A, VILNIUJE, STATYBOS PROJEKTAS |
| A1473 | PV | L. Porojus | 2026-01 |
| A1473 | PDV Projekto autorius | L. Porojus | 2026-01 |
| LT | Statytojas: | UAB "TOPAZO" | 1 AUKŠTO PLANAS M 1:200 |
| | | | 10P-25-3-PP-SA-01 |
| | | | Laida O |
| | | | Lapas Lapų |
| | | | 1 1 |



KALVARIJŲ G.

| Pat.Nr. | Pat. pavadinimas | Plotas m ² | Pat.Nr. | Pat. pavadinimas | Plotas m ² | Pat.Nr. | Pat. pavadinimas | Plotas m ² | Pat.Nr. | Pat. pavadinimas | Plotas m ² |
|---------|------------------|-----------------------|---------|-------------------------|-----------------------|---------|------------------|-----------------------|---------|------------------------|-----------------------|
| 01 | HOLAS | 12.50 M2 | 22 | PREKYBOS PASK. PATALPOS | 92.73 M2 | 33 | BUTAS | 37.06 M2 | 100 | TR-1 PATALPA | 6.68 M2 |
| 01 | BUTAS | 44.08 M2 | 23 | PREKYBOS PASK. PATALPOS | 41.92 M2 | 34 | BUTAS | 28.66 M2 | 101 | TR-1 10 KV SKIRSTYKLA | 2.36 M2 |
| 02 | HOLAS | 20.50 M2 | 24 | PREKYBOS PASK. PATALPOS | 41.91 M2 | 35 | BUTAS | 70.01 M2 | 102 | TR-1 0,4 KV SKIRSTYKLA | 6.48 M2 |
| 02 | BUTAS | 68.64 M2 | 25 | PREKYBOS PASK. PATALPOS | 47.66 M2 | 75 | BUTAS | 30.03 M2 | 103 | APSKAITOS | 9.67 M2 |
| 03 | KORIDORIUS | 7.11 M2 | 26 | PREKYBOS PASK. PATALPOS | 56.86 M2 | 76 | BUTAS | 43.77 M2 | 121 | BUTAS | 40.74 M2 |
| 04 | KORIDORIUS | 14.79 M2 | 27 | PREKYBOS PASK. PATALPOS | 48.06 M2 | 77 | BUTAS | 58.27 M2 | 122 | BUTAS | 28.05 M2 |
| 06 | HOLAS | 27.38 M2 | 28 | PREKYBOS PASK. PATALPOS | 44.87 M2 | 78 | BUTAS | 37.94 M2 | | | |
| 07 | KORIDORIUS | 10.95 M2 | 29 | PREKYBOS PASK. PATALPOS | 45.24 M2 | 79 | BUTAS | 45.56 M2 | | | |
| 08 | KORIDORIUS | 13.19 M2 | 30 | PREKYBOS PASK. PATALPOS | 41.49 M2 | 80 | SPACE | 55.99 M2 | | | |
| 09 | KORIDORIUS | 5.15 M2 | 31 | BUTAS | 49.36 M2 | 81 | BUTAS | 36.72 M2 | | | |
| 10 | KORIDORIUS | 7.22 M2 | 32 | BUTAS | 69.16 M2 | 82 | BUTAS | 36.73 M2 | | | |

| | | | |
|--------------|--------------------------|----------------|---|
| Atestato Nr. | | 10 PIRŠTŲ, UAB | DAUGIABUČIO GYVENAMOJO NAMO KALVARIJŲ g. 174A, VILNIUJE, STATYBOS PROJEKTAS |
| A1473 | PV | L. Parojus | 2026-01 |
| | | 10 PIRŠTŲ, UAB | Objektas: Daugiabutis gyvenamasis pastatas |
| A1473 | PDV Projekto autorius | L. Parojus | 2026-01 |
| | Statytojas: | UAB "TOPAZO" | 1 AUKŠTO PLANAS M 1:200 |
| LT | | | 10P-25-3-PP-SA-02 |
| | | | Laida O |
| | | | Lapas Lapų |
| | | | 1 1 |

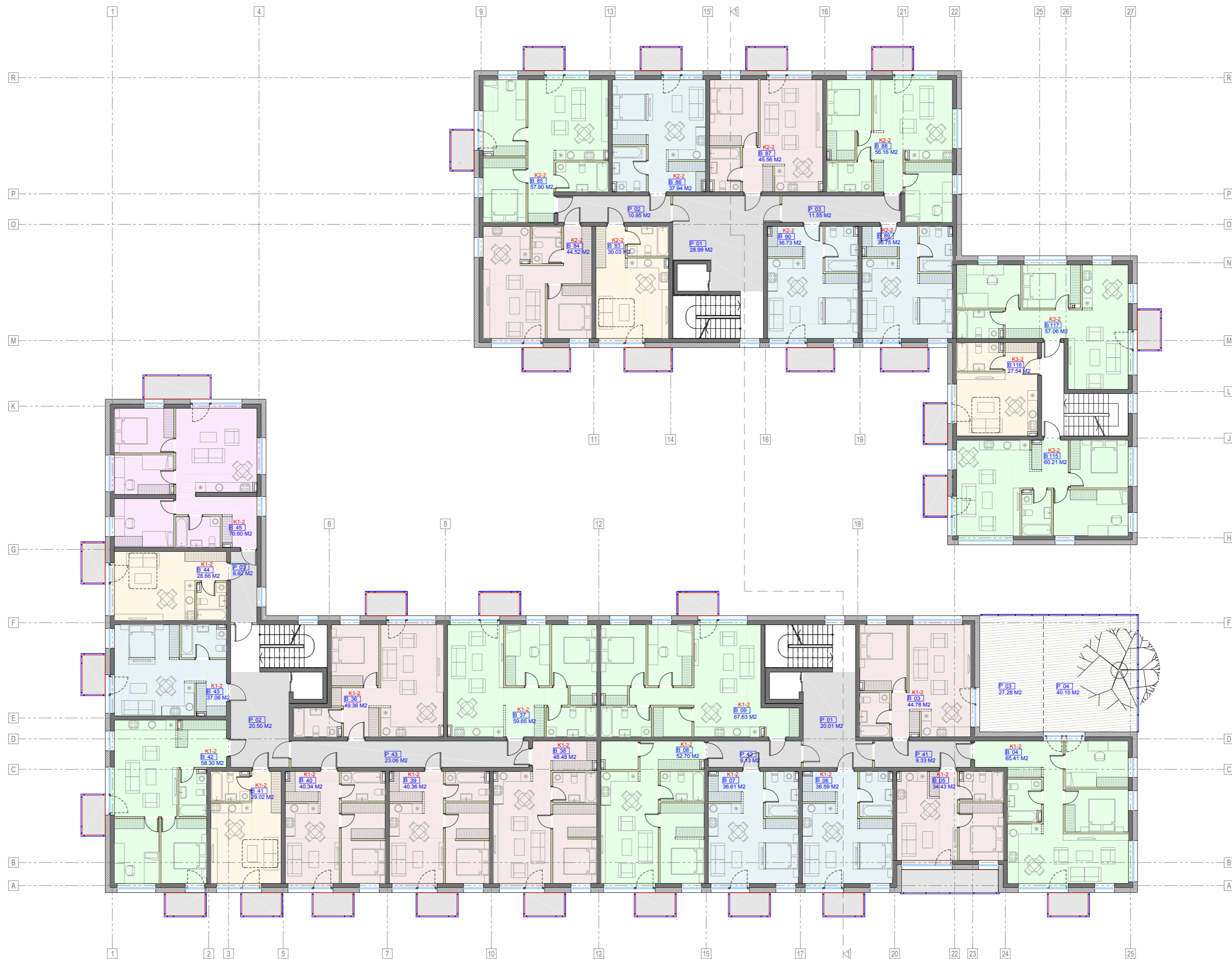

| Pat.Nr. | Pat. pavadinimas | Plotas m ² | Pat.Nr. | Pat. pavadinimas | Plotas m ² | Pat.Nr. | Pat. pavadinimas | Plotas m ² | Pat.Nr. | Pat. pavadinimas | Plotas m ² |
|---------|------------------|-----------------------|---------|------------------|-----------------------|---------|------------------|-----------------------|---------|------------------|-----------------------|
| 01 | HOLAS | 20.01 M2 | 08 | BUTAS | 52.70 M2 | 43 | KORIDORIUS | 23.06 M2 | 90 | BUTAS | 36.73 M2 |
| 01 | HOLAS | 28.99 M2 | 09 | BUTAS | 67.63 M2 | 43 | BUTAS | 37.06 M2 | 115 | BUTAS | 60.21 M2 |
| 02 | HOLAS | 20.50 M2 | 36 | BUTAS | 49.36 M2 | 44 | BUTAS | 28.66 M2 | 116 | BUTAS | 27.54 M2 |
| 02 | KORIDORIUS | 10.95 M2 | 37 | BUTAS | 59.65 M2 | 45 | BUTAS | 70.60 M2 | 117 | BUTAS | 57.06 M2 |
| 03 | KORIDORIUS | 11.55 M2 | 38 | BUTAS | 48.48 M2 | 83 | BUTAS | 30.03 M2 | | | 1430.83 M2 |
| 03 | BUTAS | 44.78 M2 | 39 | BUTAS | 40.36 M2 | 84 | BUTAS | 44.52 M2 | | | |
| 03 | KORIDORIUS | 6.92 M2 | 40 | BUTAS | 40.34 M2 | 85 | BUTAS | 57.90 M2 | | | |
| 04 | BUTAS | 65.41 M2 | 41 | BUTAS | 29.02 M2 | 86 | BUTAS | 37.94 M2 | | | |
| 05 | BUTAS | 34.43 M2 | 41 | KORIDORIUS | 9.33 M2 | 87 | BUTAS | 45.56 M2 | | | |
| 06 | BUTAS | 36.59 M2 | 42 | KORIDORIUS | 9.13 M2 | 88 | BUTAS | 56.16 M2 | | | |
| 07 | BUTAS | 36.61 M2 | 42 | BUTAS | 58.30 M2 | 89 | BUTAS | 36.75 M2 | | | |

| | | | | |
|--------------|--------------------------|----------------|---|---|
| Atestato Nr. | | 10 PIRŠTŲ, UAB | DAUGIABUČIO GYVENAMOJO NAMO KALVARIJŲ g. 174A, VILNIUJE, STATYBOS PROJEKTAS | |
| A1473 | PV | L. Porojus | 2026-01 | Objektas: Daugiabutis gyvenamasis pastatas |
| A1473 | PDV Projekto autorius | L. Porojus | 2026-01 | 2 AUKŠTO PLANAS M 1:200 |
| LT | Statytojas: | UAB "TOPAZO" | 10P-25-3-PP-SA-03 | Laida O Lapas Lapų 1 1 |

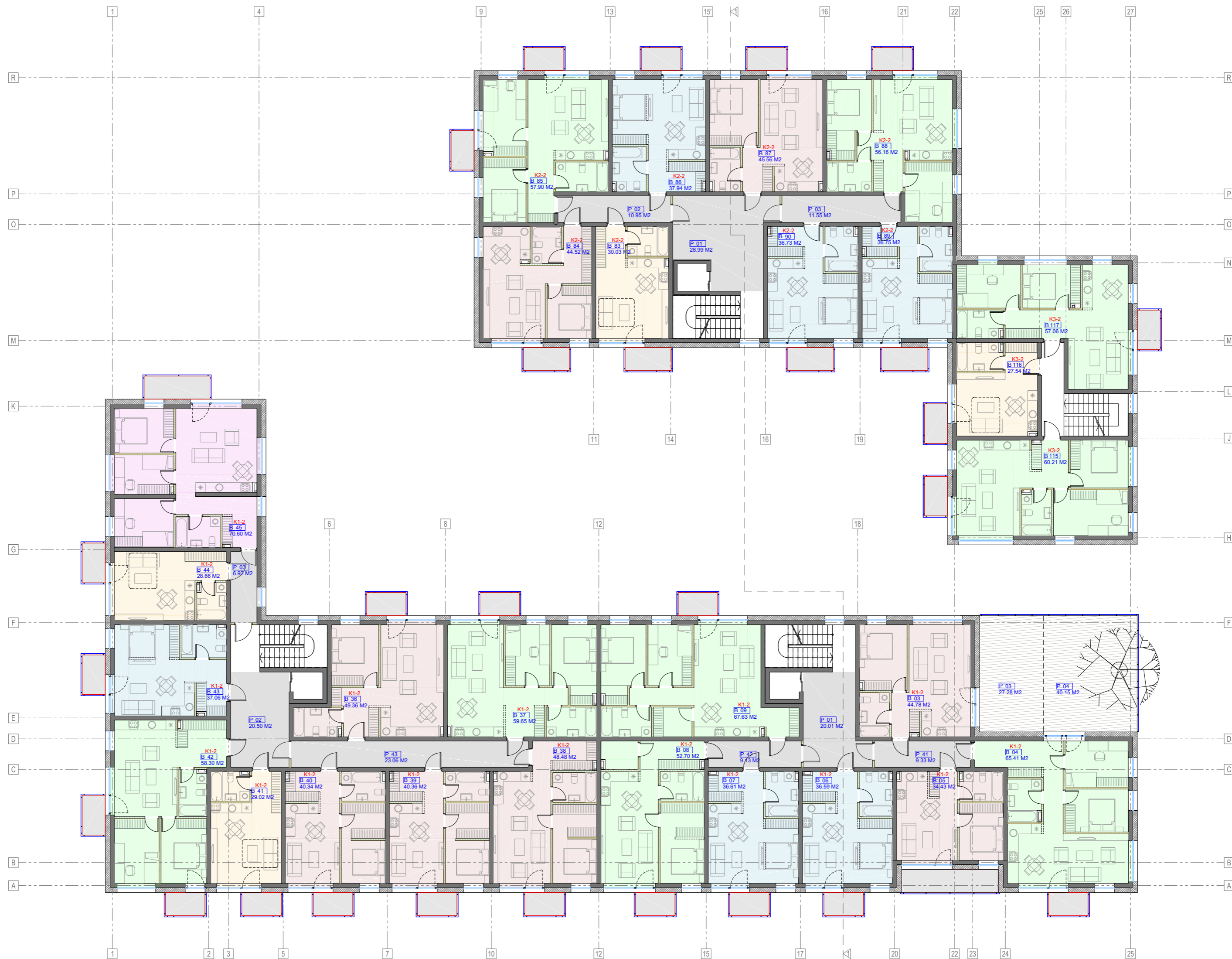

| Pat.Nr. | Pat. pavadinimas | Plotas m ² | Pat.Nr. | Pat. pavadinimas | Plotas m ² | Pat.Nr. | Pat. pavadinimas | Plotas m ² | Pat.Nr. | Pat. pavadinimas | Plotas m ² |
|---------|------------------|-----------------------|---------|------------------|-----------------------|---------|------------------|-----------------------|---------|------------------|-----------------------|
| 01 | HOLAS | 20.01 M2 | 08 | BUTAS | 52.70 M2 | 43 | KORIDORIUS | 23.06 M2 | 90 | BUTAS | 36.73 M2 |
| 01 | HOLAS | 28.99 M2 | 09 | BUTAS | 67.63 M2 | 43 | BUTAS | 37.06 M2 | 115 | BUTAS | 60.21 M2 |
| 02 | HOLAS | 20.50 M2 | 36 | BUTAS | 49.36 M2 | 44 | BUTAS | 28.66 M2 | 116 | BUTAS | 27.54 M2 |
| 02 | KORIDORIUS | 10.95 M2 | 37 | BUTAS | 59.65 M2 | 45 | BUTAS | 70.60 M2 | 117 | BUTAS | 57.06 M2 |
| 03 | KORIDORIUS | 11.55 M2 | 38 | BUTAS | 48.48 M2 | 83 | BUTAS | 30.03 M2 | | | 1430.83 M2 |
| 03 | BUTAS | 44.78 M2 | 39 | BUTAS | 40.36 M2 | 84 | BUTAS | 44.52 M2 | | | |
| 03 | KORIDORIUS | 6.92 M2 | 40 | BUTAS | 40.34 M2 | 85 | BUTAS | 57.90 M2 | | | |
| 04 | BUTAS | 65.41 M2 | 41 | BUTAS | 29.02 M2 | 86 | BUTAS | 37.94 M2 | | | |
| 05 | BUTAS | 34.43 M2 | 41 | KORIDORIUS | 9.33 M2 | 87 | BUTAS | 45.56 M2 | | | |
| 06 | BUTAS | 36.59 M2 | 42 | KORIDORIUS | 9.13 M2 | 88 | BUTAS | 56.16 M2 | | | |
| 07 | BUTAS | 36.61 M2 | 42 | BUTAS | 58.30 M2 | 89 | BUTAS | 36.75 M2 | | | |

| | | | | |
|--------------|--------------------------|----------------|---|---|
| Atestato Nr. | | 10 PIRŠTŲ, UAB | DAUGIABUČIO GYVENAMOJO NAMO KALVARIJŲ g. 174A, VILNIUJE, STATYBOS PROJEKTAS | |
| A1473 | PV | L. Porojus | 2026-01 | Objektas: Daugiabutis gyvenamasis pastatas |
| A1473 | PDV Projekto autorius | L. Porojus | 2026-01 | 2 AUKŠTO PLANAS M 1:200 |
| LT | Statytojas: | UAB "TOPAZO" | 10P-25-3-PP-SA-03 | Laida O Lapas Lapų 1 1 |

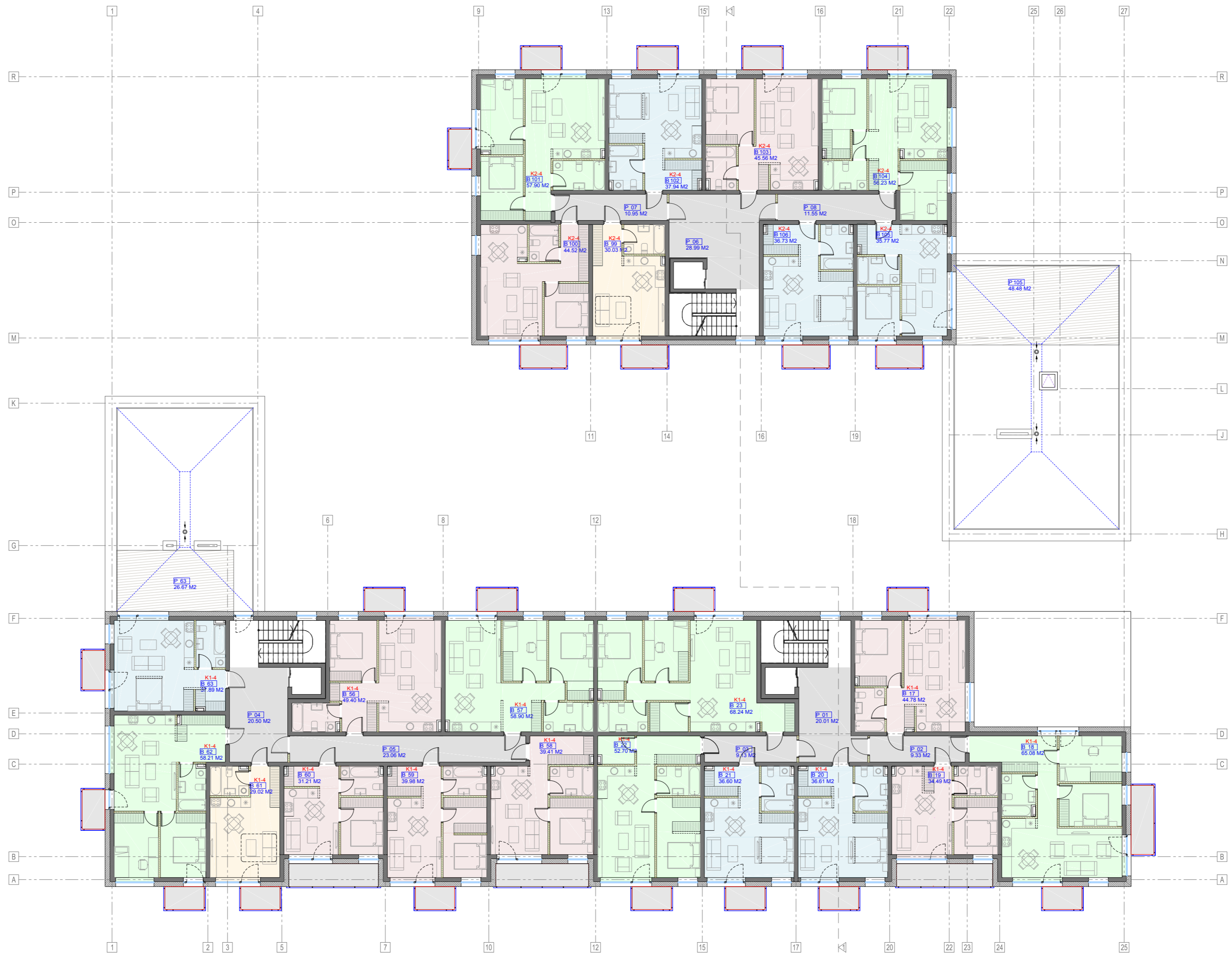

| Pat.Nr. | Pat. pavadinimas | Plotas m ² | Pat.Nr. | Pat. pavadinimas | Plotas m ² | Pat.Nr. | Pat. pavadinimas | Plotas m ² | Pat.Nr. | Pat. pavadinimas | Plotas m ² |
|---------|------------------|-----------------------|---------|------------------|-----------------------|---------|------------------|-----------------------|---------|------------------|-----------------------|
| 01 | HOLAS | 20.01 M2 | 19 | BUTAS | 34.49 M2 | 61 | BUTAS | 29.02 M2 | 106 | BUTAS | 36.73 M2 |
| 02 | KORIDORIUS | 9.33 M2 | 20 | BUTAS | 36.61 M2 | 62 | BUTAS | 58.21 M2 | | | 1160.75 M2 |
| 03 | KORIDORIUS | 9.13 M2 | 21 | BUTAS | 36.60 M2 | 63 | BUTAS | 37.89 M2 | | | |
| 04 | HOLAS | 20.50 M2 | 22 | BUTAS | 52.70 M2 | 99 | BUTAS | 30.03 M2 | | | |
| 05 | KORIDORIUS | 23.06 M2 | 23 | BUTAS | 68.24 M2 | 100 | BUTAS | 44.52 M2 | | | |
| 06 | HOLAS | 28.99 M2 | 56 | BUTAS | 49.40 M2 | 101 | BUTAS | 57.90 M2 | | | |
| 07 | KORIDORIUS | 10.95 M2 | 57 | BUTAS | 58.90 M2 | 102 | BUTAS | 37.94 M2 | | | |
| 08 | KORIDORIUS | 11.55 M2 | 58 | BUTAS | 39.41 M2 | 103 | BUTAS | 45.56 M2 | | | |
| 17 | BUTAS | 44.78 M2 | 59 | BUTAS | 39.98 M2 | 104 | BUTAS | 56.23 M2 | | | |
| 18 | BUTAS | 65.08 M2 | 60 | BUTAS | 31.21 M2 | 105 | SPACE (2) | 35.77 M2 | | | |

| | | | | |
|--------------|--------------------------|----------------|---|------------------------------------|
| Atestato Nr. | | 10 PIRŠTŲ, UAB | DAUGIABUČIO GYVENAMOJO NAMO KALVARIJŲ g. 174A, VILNIUJE, STATYBOS PROJEKTAS | |
| A1473 | PV | L. Pariojus | 2026-01 | |
| | | 10 PIRŠTŲ, UAB | Objektas: Daugiabutis gyvenamasis pastatas | |
| A1473 | PDV Projekto autorius | L. Pariojus | 2026-01 | 4 AUKŠTO PLANAS M 1:200 |
| LT | Statytojas: | UAB "TOPAZO" | 10P-25-3-PP-SA-05 | Laida O Lapas Lapų 1 1 |

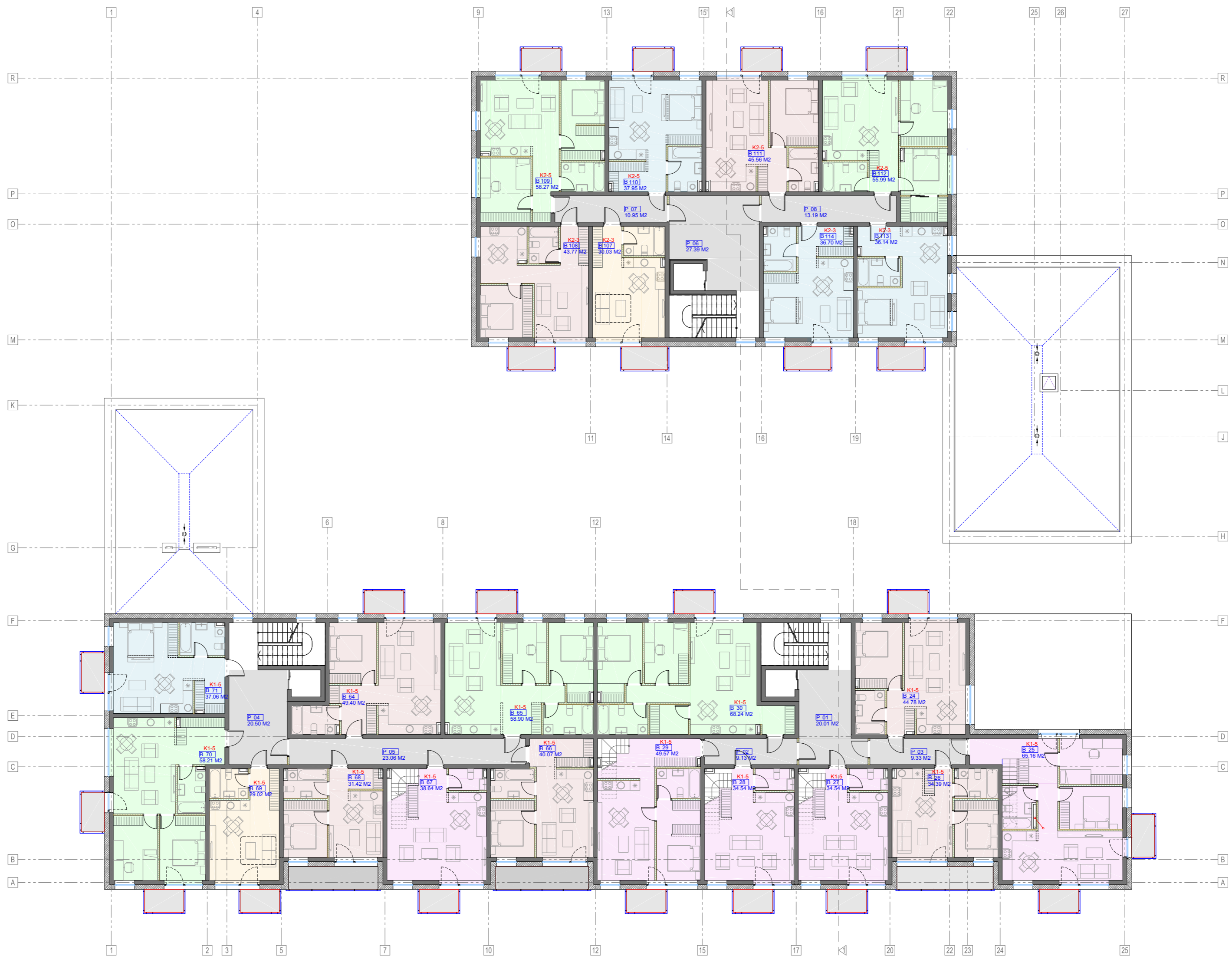

| Pat.Nr. | Pat. pavadinimas | Plotas m ² | Pat.Nr. | Pat. pavadinimas | Plotas m ² | Pat.Nr. | Pat. pavadinimas | Plotas m ² | Pat.Nr. | Pat. pavadinimas | Plotas m ² |
|---------|------------------|-----------------------|---------|------------------|-----------------------|---------|------------------|-----------------------|---------|------------------|-----------------------|
| 01 | HOLAS | 20.01 M2 | 26 | BUTAS | 34.39 M2 | 69 | BUTAS | 29.02 M2 | 114 | BUTAS | 36.70 M2 |
| 02 | KORIDORIUS | 9.13 M2 | 27 | BUTAS | 34.54 M2 | 70 | BUTAS | 58.21 M2 | | | 1151.90 M2 |
| 03 | KORIDORIUS | 9.33 M2 | 28 | BUTAS | 34.54 M2 | 71 | BUTAS | 37.06 M2 | | | |
| 04 | HOLAS | 20.50 M2 | 29 | BUTAS | 49.57 M2 | 107 | BUTAS | 30.03 M2 | | | |
| 05 | KORIDORIUS | 23.06 M2 | 30 | BUTAS | 68.24 M2 | 108 | BUTAS | 43.77 M2 | | | |
| 06 | HOLAS | 27.39 M2 | 64 | BUTAS | 49.40 M2 | 109 | BUTAS | 58.27 M2 | | | |
| 07 | KORIDORIUS | 10.95 M2 | 65 | BUTAS | 58.90 M2 | 110 | BUTAS | 37.95 M2 | | | |
| 08 | KORIDORIUS | 13.19 M2 | 66 | BUTAS | 40.07 M2 | 111 | BUTAS | 45.56 M2 | | | |
| 24 | BUTAS | 44.78 M2 | 67 | BUTAS | 38.64 M2 | 112 | SPACE | 55.99 M2 | | | |
| 25 | BUTAS | 65.16 M2 | 68 | BUTAS | 31.42 M2 | 113 | SPACE (2) | 36.14 M2 | | | |

| | | | | |
|--------------|-----------------------------|------------|---------|---|
| Atestato Nr. | 10 PIRŠTŲ, UAB | | | DAUGIABUČIO GYVENAMOJO NAMO KALVARIJŲ g. 174A, VILNIUJE, STATYBOS PROJEKTAS |
| A1473 | PV | L. Parojus | 2026-01 | |
| | 10 PIRŠTŲ, UAB | | | Objektas: Daugiabutis gyvenamasis pastatas |
| A1473 | PDV Projekto autorius | L. Parojus | 2026-01 | 5 AUKŠTO PLANAS M 1:200 |
| LT | Statytojas: UAB "TOPAZO" | | | 10P-25-3-PP-SA-06 |
| | | | | Laida O |
| | | | | Lapas Lapų |
| | | | | 1 1 |

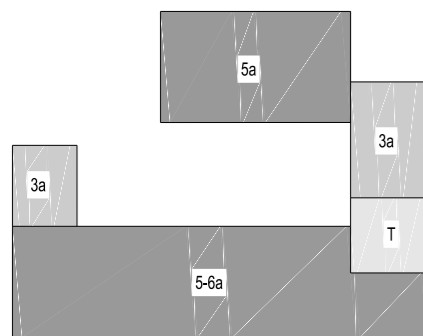
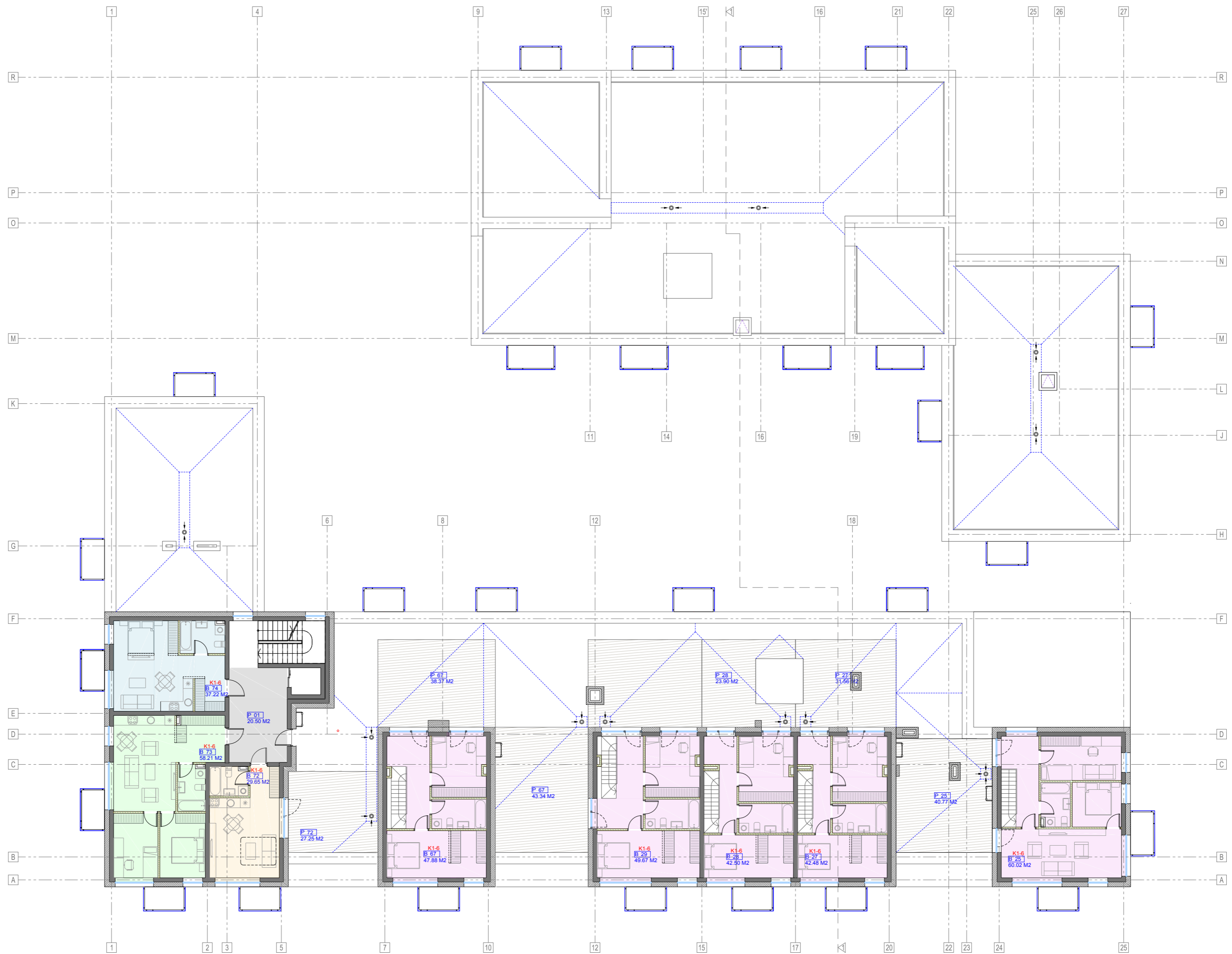

| Pat.Nr. | Pat. pavadinimas | Plotas m ² |
|---------|------------------|-----------------------|
| 01 | HOLAS | 20.50 M2 |
| 25 | BUTAS | 60.02 M2 |
| 27 | BUTAS | 42.48 M2 |
| 28 | BUTAS | 42.50 M2 |
| 29 | BUTAS | 49.67 M2 |
| 67 | BUTAS | 47.88 M2 |
| 72 | BUTAS | 29.65 M2 |
| 73 | BUTAS | 58.21 M2 |
| 74 | BUTAS | 37.22 M2 |
| | | 388.14 M2 |

| | | | |
|--------------|-----------------------------|------------|---|
| Atestato Nr. | 10 PIRŠTŲ, UAB | | DAUGIABUČIO GYVENAMOJO NAMO KALVARIJŲ g. 174A, VILNIUJE, STATYBOS PROJEKTAS |
| A1473 | PV | L. Porojus | |
| | 10 PIRŠTŲ, UAB | | Objektas: Daugiabutis gyvenamasis pastatas |
| A1473 | PDV Projekto autorius | L. Porojus | 2026-01 |
| LT | Statytojas: UAB "TOPAZO" | | 6 AUKŠTO PLANAS M 1:200 |
| | | | 10P-25-3-PP-SA-07 |
| | | | Laida O |
| | | | Lapas Lapų |
| | | | 1 1 |

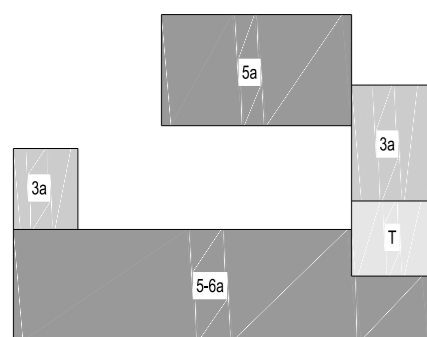
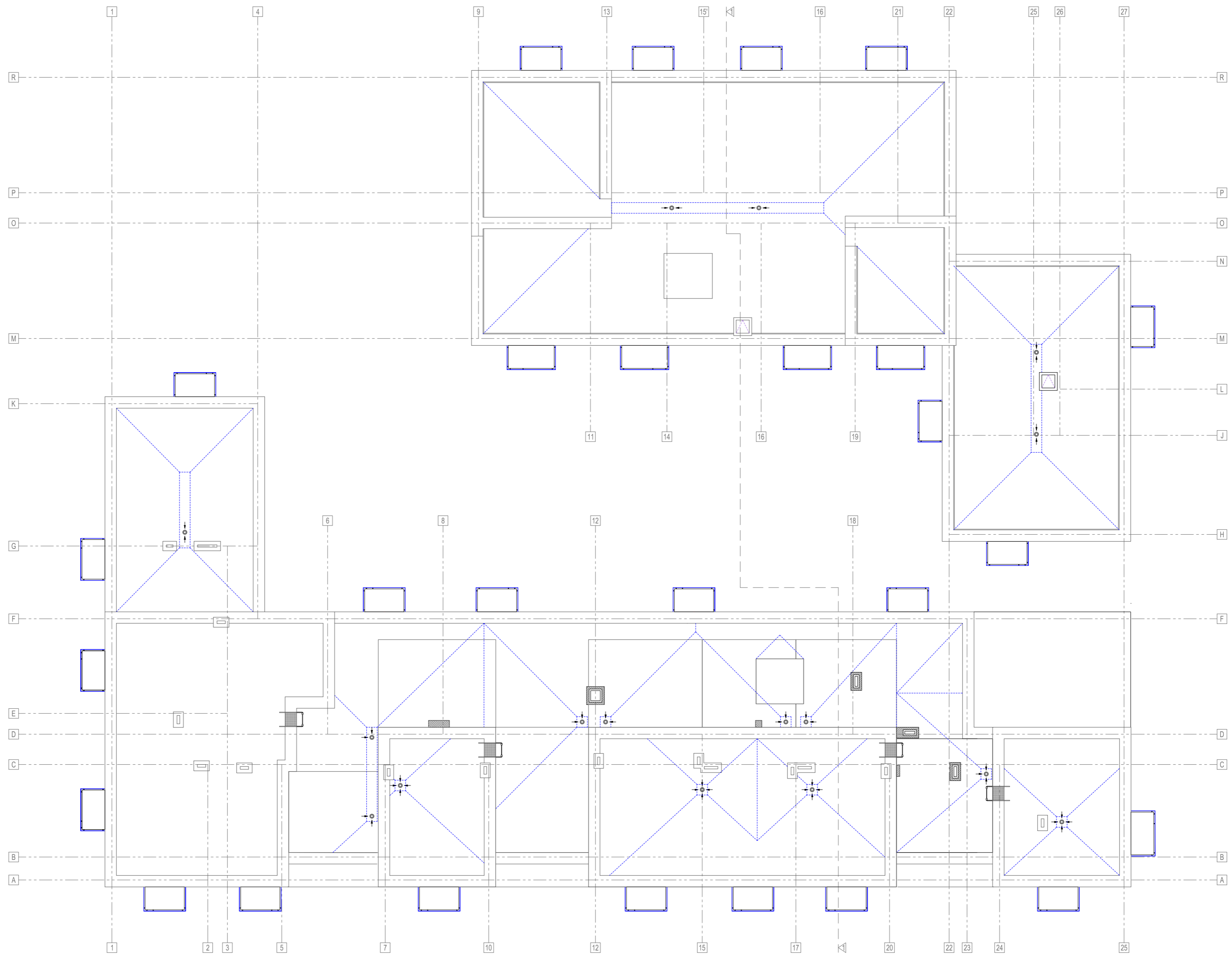

| | | | | | |
|--------------|-----------------------------|------------|---------|---|----------------------|
| Atestato Nr. | 10 PIRŠTŲ, UAB | | | DAUGIABUČIO GYVENAMOJO NAMO KALVARIJŲ g. 174A, VILNIUJE, STATYBOS PROJEKTAS | |
| A1473 | PV | L. Parojus | 2026-01 | Objektas: Daugiabutis gyvenamasis pastatas | |
| A1473 | PDV Projekto autorius | L. Parojus | 2026-01 | STOGO PLANAS M 1:200 | Laida O |
| LT | Statytojas: UAB "TOPAZO" | | | 10P-25-3-PP-SA-08 | Lapas Lapų 1 1 |

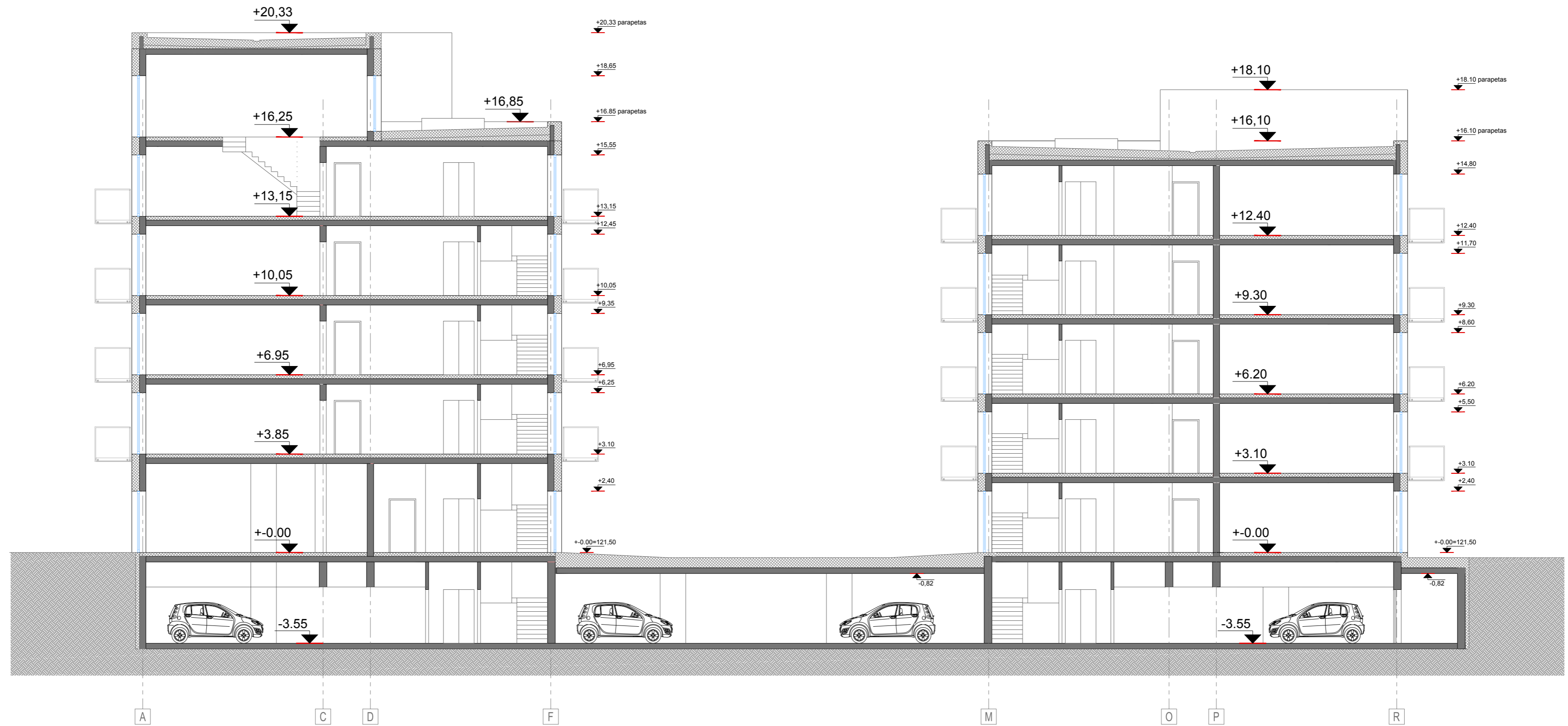

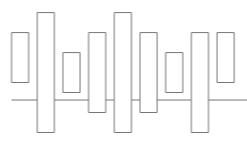
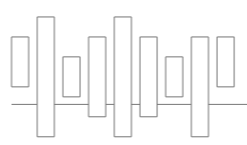
| | | | | | |
|--------------|---|------------|------------|---|---|
| Atestato Nr. |  10 PIRŠTŲ, UAB | | | 10P-25-3-PP-SP-01 | |
| | A1473 | PV | L. Parojus | 2025-11 | DAUGIABUČIO GYVENAMOJO NAMO KALVARIJŲ g. 174A, VILNIUJE, STATYBOS PROJEKTAS |
| A1473 |  10 PIRŠTŲ, UAB | | | Objektas: Daugiabutis gyvenamasis pastatas | |
| | PDV Projekto autorius | L. Parojus | 2025-11 | PJŪVIS 1-1 M 1:200 | Laida O |
| LT | Statytojas: UAB "TOPAZO" " | | | 10P-25-3-PP-SA-09 | Lapas Lapų 1 1 |



| | |
|---|--|
|  | Rausvai raudono/pilko ir/ar rusvai pilko atspalvio klinkerio plyelės. |
|  | Šviesiai rausvai pilko ir/ar pilkšvai smėlinio atspalvio klinkerio plyelės. |
|  | RAL 7042 – Traffic grey A, parapetų skardinimai, angų rėmai, balkonų atitvaros, lauko tvorelių, vartų atitvaros. |
|  | Liejamas betonas apdailiniu paviršiumi. Spalva pilka. |
|  | Kirstai tempti KORTEN lakštai |

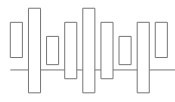
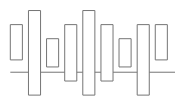

| | | | | | | |
|--------------|---|--------------------------|------------|-------------------|---------|---|
| Atestato Nr. |  | | | 10 PIRŠTŲ, UAB | | Daugiabučių paskirties pastato (daugiabučių paskirties grupės) Kalvarijų g. 174A, Vilniuje, statybos projektas |
| | A1473 | PV | L. Parojus | | 2025-11 | |
| Atestato Nr. |  | | | 10 PIRŠTŲ, UAB | | Objektas: Daugiabutis gyvenamasis pastatas |
| | A1473 | PDV Projekto autorius | L. Parojus | | 2025-11 | |
| LT | Statytojas: UAB "TOPAZO" | | | 10P-25-3-PP-SA-10 | | Laida O |
| | | | | | | Lapas 1 |
| | | | | | | Lapų 1 |



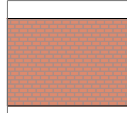
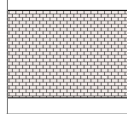
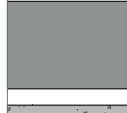
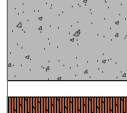

| | |
|--|--|
| | Rausvai raudono/pilko ir/ar rusvai pilko atspalvio klinkerio plyelės. |
| | Šviesiai rausvai pilko ir/ar pilkšvai smėlinio atspalvio klinkerio plyelės. |
| | RAL 7042 – Traffic grey A, parapetų skardinimai, angų rėmai, balkonų atitvaros, lauko tvorelių, vartų atitvaros. |
| | Liejamas betonas apdailiniu paviršiumi. Spalva pilka. |
| | Kirstai tempti KORTEN lakštai |

| | | | | | | | |
|--------------|-----------------------------|--------------------------|------------|-------------------|---------|--|---------------|
| Atestato Nr. | | | | 10 PIRŠTŲ, UAB | | Daugiabučių paskirties pastato (daugiabučių paskirties grupės) Kalvarijų g. 174A, Vilniuje, statybos projektas | |
| | A1473 | PV | L. Parojus | | 2025-11 | | |
| Atestato Nr. | | | | 10 PIRŠTŲ, UAB | | Objektas: Daugiabutis gyvenamasis pastatas | |
| | A1473 | PDV Projekto autorius | L. Parojus | | 2025-11 | FASADAS 25-1 M 1:200 | |
| LT | Statytojas: UAB "TOPAZO" | | | 10P-25-3-PP-SA-11 | | Laida O | Lapas Lapų |
| | | | | | | 1 | 1 |

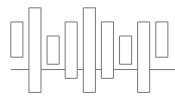

| | |
|---|--|
|  | Rausvai raudono/pilko ir/ar rusvai pilko atspalvio klinkerio plytelės. |
|  | Šviesiai rausvai pilko ir/ar pilkšvai smėlinio atspalvio klinkerio plytelės. |
|  | RAL 7042 – Traffic grey A, parapetų skardinimai, angų rėmai, balkonų atitvaros, lauko tvorelių, vartų atitvaros. |
|  | Liejamas betonas apdailiniu paviršiumi. Spalva pilka. |
|  | Kirstai tempti KORTEN lakštai |

| | | | | | |
|--------------|--|--------------------------|------------|---|------------|
| Atestato Nr. |  10 PIRŠTŲ, UAB | | | Daugiabučių paskirties pastato (daugiabučių paskirties grupės) Kalvarijų g. 174A, Vilniuje, statybos projektas | |
| | A1473 | PV | L. Porojus | | |
| Atestato Nr. |  10 PIRŠTŲ, UAB | | | Objektas: Daugiabutis gyvenamasis pastatas | |
| | A1473 | PDV Projekto autorius | L. Porojus | | |
| LT | Statytojas: UAB "TOPAZO" | | | FASADAS R-H, K-A M 1:200 | |
| | | | | 10P-25-3-PP-SA-12 | Laida O |
| | | | | Lapas | Lapų |
| | | | | 1 | 1 |



| | |
|--|--|
| | Rausvai raudono/pilko ir/ar rusvai pilko atspalvio klinkerio plyelės. |
| | Šviesiai rausvai pilko ir/ar pilkšvai smėlinio atspalvio klinkerio plyelės. |
| | RAL 7042 – Traffic grey A, parapetų skardinimai, angų rėmai, balkonų atitvaros, lauko tvorelių, vartų atitvaros. |
| | Liejamas betonas apdailiniu paviršiumi. Spalva pilka. |
| | Kirstai tempti KORTEN lakštai |

| | | | | | | | |
|--------------|-----------------------------|--------------------------|------------|-------------------|---------|--|---------------|
| Atestato Nr. | | | | 10 PIRŠTŲ, UAB | | Daugiabučių paskirties pastato (daugiabučių paskirties grupės) Kalvarijų g. 174A, Vilniuje, statybos projektas | |
| | A1473 | PV | L. Pajojus | | 2025-11 | | |
| Atestato Nr. | | | | 10 PIRŠTŲ, UAB | | Objektas: Daugiabutis gyvenamasis pastatas | |
| | A1473 | PDV Projekto autorius | L. Pajojus | | 2025-11 | FASADAS 1-25 M 1:200 | |
| LT | Statytojas: UAB "TOPAZO" | | | 10P-25-3-PP-SA-13 | | Laida O | Lapas Lapų |
| | | | | | | 1 | 1 |



| | |
|--|--|
| | Rausvai raudono/pilko ir/ar rusvai pilko atspalvio klinkerio plytelės. |
| | Šviesiai rausvai pilko ir/ar pilkšvai smėlinio atspalvio klinkerio plytelės. |
| | RAL 7042 – Traffic grey A, parapetų skardinimai, angų rėmai, balkonų atitvaros, lauko tvorelių, vartų atitvaros. |
| | Liejamas betonas apdailiniu paviršiumi. Spalva pilka. |
| | Kirstai tempti KORTEN lakštai |

| | | | | | | | |
|--------------|-----------------------------|--------------------------|------------|-------------------|---------|---|------------|
| Atestato Nr. | | | | 10 PIRŠTŲ, UAB | | Daugiabučių paskirties pastato (daugiabučių paskirties grupės) Kalvarijų g. 174A, Vilniuje, statybos projektas | |
| | A1473 | PV | L. Porojus | | 2025-11 | | |
| Atestato Nr. | | | | 10 PIRŠTŲ, UAB | | Objektas: Daugiabutis gyvenamasis pastatas | |
| | A1473 | PDV Projekto autorius | L. Porojus | | 2025-11 | | |
| LT | Statytojas: UAB "TOPAZO" | | | 10P-25-3-PP-SA-14 | | FASADAS A-R M 1:200 | Laida O |
| | | | | | | Lapas | Lapų |
| | | | | | | 1 | 1 |

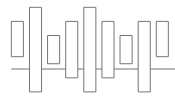
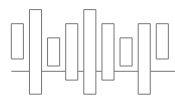

| | |
|---|--|
|  | Rausvai raudono/pilko ir/ar rusvai pilko atspalvio klinkerio plytelės. |
|  | Šviesiai rausvai pilko ir/ar pilkšvai smėlinio atspalvio klinkerio plytelės. |
|  | RAL 7042 – Traffic grey A, parapetų skardinimai, angų rėmai, balkonų atitvaros, lauko tvorelių, vartų atitvaros. |
|  | Liejamas betonas apdailiniu paviršiumi. Spalva pilka. |
|  | Kirstai tempti KORTEN lakštai |

| | | | | | |
|--------------|--|--------------------------|------------|--|--------------------|
| Atestato Nr. |  10 PIRŠTŲ, UAB | | | Daugiabučių paskirties pastato (daugiabučių paskirties grupės) Kalvarijų g. 174A, Vilniuje, statybos projektas | |
| | A1473 | PV | L. Parojus | | |
| Atestato Nr. |  10 PIRŠTŲ, UAB | | | Objektas: Daugiabutis gyvenamasis pastatas | |
| | A1473 | PDV Projekto autorius | L. Parojus | | |
| LT | Statytojas: UAB "TOPAZO" | | | FASADAS 25-9 M 1:200 | |
| | | | | 10P-25-3-PP-SA-15 | Laida O |
| | | | | 1 | Lapas Lapų 1 |

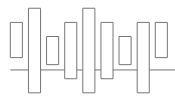
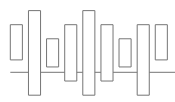

| | | | | | | | | | | | | | |
|--------------|---|------------|--|---|--|-------|--|---|--|-------|------|---|---|
| Atestato Nr. |  10 PIRŠTŲ, UAB | | | Daugiabučių paskirties pastato (daugiabučių paskirties grupės) Kalvarijų g. 174A, Vilniuje, statybos projektas | | | | | | | | | |
| A1473 | PV | L. Parojus | | 2025-11 | | | | | | | | | |
| |  10 PIRŠTŲ, UAB | | | Objektas: Daugiabutis gyvenamasis pastatas | | | | | | | | | |
| A1473 | PDV <small>Projekto autorius</small> | L. Parojus | | 2025-11 | VIZUALIZACIJA M 1:200 | | | | | | | | |
| LT | Statytojas: UAB "TOPAZO" | | | 10P-25-3-PP-SA-15 | <table border="1"> <tr> <td>Laida</td> <td></td> </tr> <tr> <td>O</td> <td></td> </tr> <tr> <td>Lapas</td> <td>Lapų</td> </tr> <tr> <td>1</td> <td>1</td> </tr> </table> | Laida | | O | | Lapas | Lapų | 1 | 1 |
| Laida | | | | | | | | | | | | | |
| O | | | | | | | | | | | | | |
| Lapas | Lapų | | | | | | | | | | | | |
| 1 | 1 | | | | | | | | | | | | |

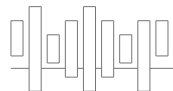
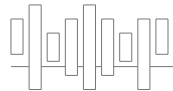

| | | | | | | | | | | | |
|--------------|---|------------|--|---|---|-------|---|-------|------|---|---|
| Atestato Nr. |  10 PIRŠTŲ, UAB | | | Daugiabučių paskirties pastato (daugiabučių paskirties grupės) Kalvarijų g. 174A, Vilniuje, statybos projektas | | | | | | | |
| A1473 | PV | L. Parojus | | 2025-11 | | | | | | | |
| |  10 PIRŠTŲ, UAB | | | Objektas: Daugiabutis gyvenamasis pastatas | | | | | | | |
| A1473 | PDV <small>Projekto autorius</small> | L. Parojus | | 2025-11 | VIZUALIZACIJA M 1:200 | | | | | | |
| LT | Statytojas: UAB "TOPAZO" | | | 10P-25-3-PP-SA-15 | <table border="1"> <tr> <td>Laida</td> <td>O</td> </tr> <tr> <td>Lapas</td> <td>Lapų</td> </tr> <tr> <td>1</td> <td>1</td> </tr> </table> | Laida | O | Lapas | Lapų | 1 | 1 |
| Laida | O | | | | | | | | | | |
| Lapas | Lapų | | | | | | | | | | |
| 1 | 1 | | | | | | | | | | |

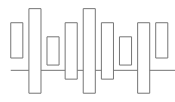
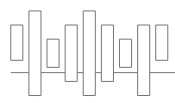

| | | | | | | | | | | | |
|--------------|---|------------|--|---|---|-------|---|-------|------|---|---|
| Atestato Nr. |  10 PIRŠTŲ, UAB | | | Daugiabučių paskirties pastato (daugiabučių paskirties grupės) Kalvarijų g. 174A, Vilniuje, statybos projektas | | | | | | | |
| A1473 | PV | L. Parojus | | 2025-11 | | | | | | | |
| |  10 PIRŠTŲ, UAB | | | Objektas: Daugiabutis gyvenamasis pastatas | | | | | | | |
| A1473 | PDV <small>Projekto autorius</small> | L. Parojus | | 2025-11 | VIZUALIZACIJA M 1:200 | | | | | | |
| LT | Statytojas: UAB "TOPAZO" | | | 10P-25-3-PP-SA-15 | <table border="1"> <tr> <td>Laida</td> <td>O</td> </tr> <tr> <td>Lapas</td> <td>Lapų</td> </tr> <tr> <td>1</td> <td>1</td> </tr> </table> | Laida | O | Lapas | Lapų | 1 | 1 |
| Laida | O | | | | | | | | | | |
| Lapas | Lapų | | | | | | | | | | |
| 1 | 1 | | | | | | | | | | |



| | | | | | | |
|--------------|---|------------|--|---|---|---------------|
| Atestato Nr. |  10 PIRŠTŲ, UAB | | | Daugiabučių paskirties pastato (daugiabučių paskirties grupės) Kalvarijų g. 174A, Vilniuje, statybos projektas | | |
| A1473 | PV | L. Parojus | | 2025-11 | Objektas: Daugiabutis gyvenamasis pastatas | |
| A1473 | PDV <small>Projekto autorius</small> | L. Parojus | | 2025-11 | VIZUALIZACIJA M 1:200 | |
| LT | Statytojas: UAB "TOPAZO" | | | 10P-25-3-PP-SA-15 | Laida O | Lapas Lapų |
| | | | | | 1 | 1 |



| | | | | | | | | | | | | | |
|--------------|---|------------|--|---|--|-------|--|---|--|-------|------|---|---|
| Atestato Nr. |  10 PIRŠTŲ, UAB | | | Daugiabučių paskirties pastato (daugiabučių paskirties grupės) Kalvarijų g. 174A, Vilniuje, statybos projektas | | | | | | | | | |
| A1473 | PV | L. Parojus | | 2025-11 | | | | | | | | | |
| |  10 PIRŠTŲ, UAB | | | Objektas: Daugiabutis gyvenamasis pastatas | | | | | | | | | |
| A1473 | PDV <small>Projekto autorius</small> | L. Parojus | | 2025-11 | VIZUALIZACIJA M 1:200 | | | | | | | | |
| LT | Statytojas: UAB "TOPAZO" | | | 10P-25-3-PP-SA-15 | <table border="1"> <tr> <td>Laida</td> <td></td> </tr> <tr> <td>O</td> <td></td> </tr> <tr> <td>Lapas</td> <td>Lapų</td> </tr> <tr> <td>1</td> <td>1</td> </tr> </table> | Laida | | O | | Lapas | Lapų | 1 | 1 |
| Laida | | | | | | | | | | | | | |
| O | | | | | | | | | | | | | |
| Lapas | Lapų | | | | | | | | | | | | |
| 1 | 1 | | | | | | | | | | | | |

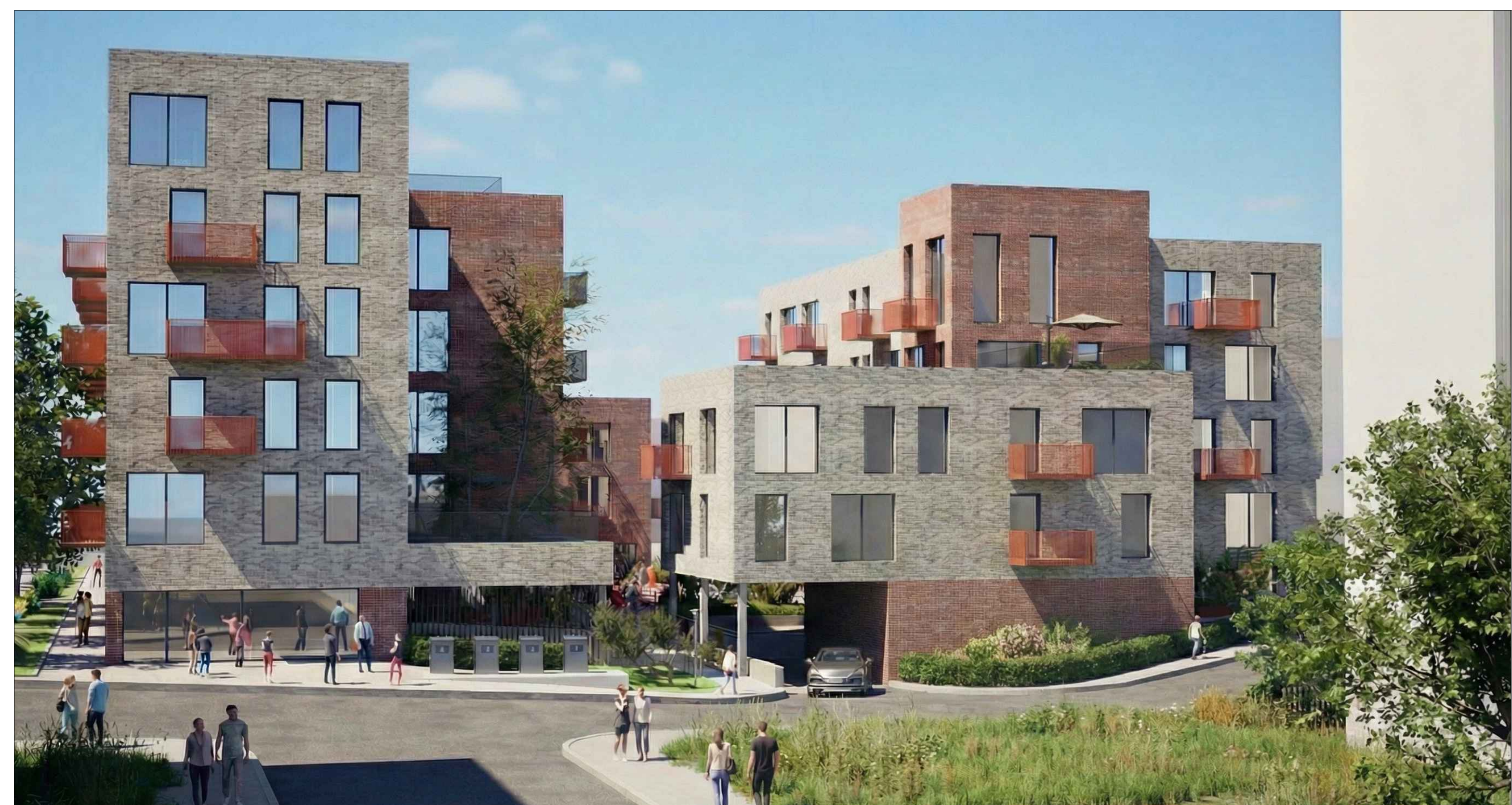

| | | | | | | | |
|--------------|-----------------------------|----------------|--|-------------------|--|------------|------------|
| Atestato Nr. | | 10 PIRŠTŲ, UAB | | | Daugiabučių paskirties pastato (daugiabučių paskirties grupės) Kalvarijų g. 174A, Vilniuje, statybos projektas | | |
| A1473 | PV | L. Parojus | | 2025-11 | Objektas: Daugiabutis gyvenamasis pastatas | | |
| A1473 | PDV Projekto autorius | L. Parojus | | 2025-11 | VIZUALIZACIJA M 1:200 | | Laida O |
| LT | Statytojas: UAB "TOPAZO" | | | 10P-25-3-PP-SA-16 | | Lapas 1 | Lapų 1 |



| | | | | | |
|--------------|---|------------|--|---|---------------------------------------|
| Atestato Nr. |  10 PIRŠTŲ, UAB | | | Daugiabučių paskirties pastato (daugiabučių paskirties grupės) Kalvarijų g. 174A, Vilniuje, statybos projektas | |
| A1473 | PV | L. Parojus | | 2025-11 | |
| |  10 PIRŠTŲ, UAB | | | Objektas: Daugiabutis gyvenamasis pastatas | |
| A1473 | PDV Projekto autorius | L. Parojus | | 2025-11 | VIZUALIZACIJA M 1:200 |
| LT | Statytojas: UAB "TOPAZO" | | | 10P-25-3-PP-SA-16 | Laida O Lapas Lapų 1 1 |



| | | | | | | | | | | | | | |
|--------------|---|------------|--|---|--|-------|--|---|--|-------|------|---|---|
| Atestato Nr. |  10 PIRŠTŲ, UAB | | | Daugiabučių paskirties pastato (daugiabučių paskirties grupės) Kalvarijų g. 174A, Vilniuje, statybos projektas | | | | | | | | | |
| A1473 | PV | L. Parojus | | 2025-11 | | | | | | | | | |
| |  10 PIRŠTŲ, UAB | | | Objektas: Daugiabutis gyvenamasis pastatas | | | | | | | | | |
| A1473 | PDV <small>Projekto autorius</small> | L. Parojus | | 2025-11 | VIZUALIZACIJA M 1:200 | | | | | | | | |
| LT | Statytojas: UAB "TOPAZO" | | | 10P-25-3-PP-SA-16 | <table border="1"> <tr> <td>Laida</td> <td></td> </tr> <tr> <td>O</td> <td></td> </tr> <tr> <td>Lapas</td> <td>Lapų</td> </tr> <tr> <td>1</td> <td>1</td> </tr> </table> | Laida | | O | | Lapas | Lapų | 1 | 1 |
| Laida | | | | | | | | | | | | | |
| O | | | | | | | | | | | | | |
| Lapas | Lapų | | | | | | | | | | | | |
| 1 | 1 | | | | | | | | | | | | |