

Situacijos schema

- Sutartiniai ženklai**
- Sklypo riba
  - Projektavimo riba
  - Statybos etapų riba
  - ▲ Įėjimas
  - Gairinio automobilio kelias
  - Saugomos KVR vietos ribos
  - Esama trinkelė danga
  - Esami pastatai
  - Projektuojamas šlagbaumas
  - Projektuojama tvora
  - Eismo kryptys
  - Elektromobilio stovėjimo vieta
  - Elektromobilio krovimo stotelė
- Projektuojamas naujos dangos:**
- Betono danga
  - Trinkelė danga
  - Vejos korys gairinės pravažiavimui
  - AŽŪrinės trinkelės
  - Asfaltbetonio danga
  - Šaligatvio plytelių danga
  - Pakelto metalinės grotelės
  - Veja
  - Žoliniai augalai
  - Vijokliai
  - Projektuojamas medis
  - Projektuojamas krūmas
- Maštinė architektūra**
- Betoninis suolas su integruota šiuikšlių dėžė
- Apšvietimas**
- LED Parko šviestuvai
  - LED Šviestuvai stulpelis
  - LED juosta
  - Esamas šviestuvai

**Eksplikacija**

- ① Esamas pastatas
- ② Projektuojamas naujas pastatas
- ③ Saugoma KVR vieta
- ④ Dviraičių parkavimo vieta
- ⑤ Rikčių vieta
- ⑥ Vidinis kiemelis
- ⑦ Kiemelis su su Badautojų vagonėiu
- ⑧ El. skydinė
- ⑨ Dizel. generatorius
- ⑩ Dizel generatorius
- ⑪ Požeminė kuro talpa
- ⑫ Konteinerių aikštelė

**Projektuojamų augalų sąrašas:**

Nr. LT	LŪT	9. Vijoklių grupė:	Vitis riparia 'Tomek'
1. Uosis amerikinis 'Autumn Purple'	Fraxinus americana 'Autumn Purple'	Vynmedis krantinis 'Tomek'	Hedera helix
2. Klevas platanalapis 'Erectus'	Acer pseudoplatanus 'Erectus'	Gebenėlipikė	
3. Klevas sidabruotasis 'Celzam'	Acer freemanii 'Celzam'	Augalų grupė:	Spiraea decumbens
4. Juodasis beržas	Betula nigra	Lanksva šliaužiančioji	Geranium 'Dreamland'
5. Augalų grupė:		Snaputis 'Dreamland'	Sesleria autumnalis
Melsvoji melvenė 'Edith Dudsus'	Malinia caerulea 'Edith Dudsus'	Rudenis mėitis	Nepeta x faassenii 'Dropmore'
Lieknoji plukė	Anemone sylvestris	Katžolė faseno 'Dropmore'	Pinus mugo pumilio
Makedoninė buožainė	Knautia macedonia	Pušis kolninė 'Pumilio'	Malinia caerulea 'Edith Dudsus'
Ežiualė	Echinacea tenesseeensis	Melsvoji melvenė 'Edith Dudsus'	
6. Augalų grupė:		Augalų grupė:	Spiraea decumbens
Snieguolė	Galanthus	Lanksva šliaužiančioji	Geranium 'Dreamland'
Pakalnūtė	Convallaria majalis	Snaputis 'Dreamland'	Sesleria autumnalis
Žydrė	Muscari	Rudenis mėitis	Nepeta x faassenii 'Dropmore'
Scylė	Scilla	Katžolė faseno 'Dropmore'	
7. Krūmų grupė:		Sedula radonoji 'Winter Beauty'	Cornus sanguinea 'Winter Beaut
Alyvos paprastoji	Syringa vulgaris	Šiukštusis radostas	Deutzia scabra
Alyva pakuotoji plačiašakė 'Mis Kim'	Syringa patula 'Miss Kim'	Sedula palaipinė 'Flaviramea'	Cornus sericea 'Flaviramea'
Jazminas Manteau d'Hermina'	Philadelphus Manteau d'Hermina'	Ažuolas paprasotasis 'Fastigiata koster'	
Lieknasis radostas	Deutzia gracilis	Querqus robur 'Fastigiata koster'	
Šiukštusis radostas	Deutzia scabra	14. Kiškiagrakis snieginis	Luzula nivea
8. Krūmų grupė:		15. Šilokas	Sedum
Gluosnis purpurinis 'Nana'	Salix purpurea Nana		
Pilkoji lanksva 'Grefsheim'	Spiraea cinerea Grefsheim		

**Bendrieji statinio rodikliai**

Sklypo užstatymo tankis	26%
Sklypo užstatymo intensyvumas	0,5
Projektavimo sklypo dalies plotas	33514 m <sup>2</sup>
Sklypo dalies užstatymo tankis	41%
Sklypo dalies želdinių plotas	8923m <sup>2</sup>
Sklypo dalies kietųjų dangų su stogais plotas	23681m <sup>2</sup>
Sklypo dalies automobilių stovėjimo vietų skaičius	218
Dangų kiekiai	
Betono danga	2260 m <sup>2</sup>
Trinkelė danga	1230 m <sup>2</sup>
Asfaltbetonio danga	4724m <sup>2</sup>
Žaliosios dangos	11148m <sup>2</sup>
Šaligatvio danga	295m <sup>2</sup>
Vejos korys	2025m <sup>2</sup>

**Atmintino įvykio vieta (KVR u. k.)**

X	Y
6060916,80	580661,10
6060934,00	580683,90
6060896,80	580707,30
6060880,20	580680,20
6060916,80	580661,10
Laisvės gynėjo Alvydo Kanapinskio žūties vieta	
X	Y
6060894,28	580634,81
6060859,36	580655,62
6060821,38	580591,70
6060853,77	580570,88
6060858,87	580579,05
6060890,55	580629,19
6060894,28	580634,81

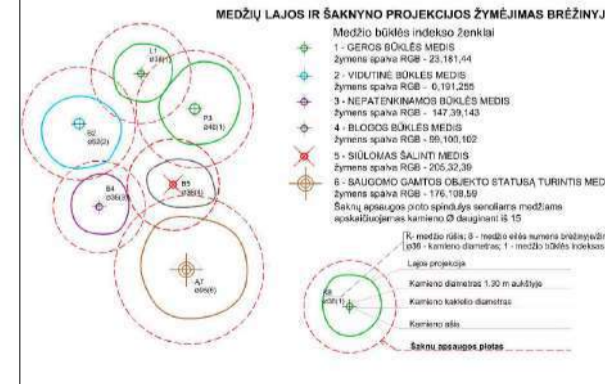

DATA	LAIDOS STATUSAS
2024-10-10	PP
0170041	SPV
020319	SPV
030419	SPV
040419	SPV
050419	SPV
060419	SPV
070419	SPV
080419	SPV
090419	SPV
100419	SPV
110419	SPV
120419	SPV
010519	SPV
020519	SPV
030519	SPV
040519	SPV
050519	SPV
060519	SPV
070519	SPV
080519	SPV
090519	SPV
100519	SPV
110519	SPV
120519	SPV
010619	SPV
020619	SPV
030619	SPV
040619	SPV
050619	SPV
060619	SPV
070619	SPV
080619	SPV
090619	SPV
100619	SPV
110619	SPV
120619	SPV
010719	SPV
020719	SPV
030719	SPV
040719	SPV
050719	SPV
060719	SPV
070719	SPV
080719	SPV
090719	SPV
100719	SPV
110719	SPV
120719	SPV
010819	SPV
020819	SPV
030819	SPV
040819	SPV
050819	SPV
060819	SPV
070819	SPV
080819	SPV
090819	SPV
100819	SPV
110819	SPV
120819	SPV
010919	SPV
020919	SPV
030919	SPV
040919	SPV
050919	SPV
060919	SPV
070919	SPV
080919	SPV
090919	SPV
100919	SPV
110919	SPV
120919	SPV
011019	SPV
021019	SPV
031019	SPV
041019	SPV
051019	SPV
061019	SPV
071019	SPV
081019	SPV
091019	SPV
101019	SPV
111019	SPV
121019	SPV
011119	SPV
021119	SPV
031119	SPV
041119	SPV
051119	SPV
061119	SPV
071119	SPV
081119	SPV
091119	SPV
101119	SPV
111119	SPV
121119	SPV
011219	SPV
021219	SPV
031219	SPV
041219	SPV
051219	SPV
061219	SPV
071219	SPV
081219	SPV
091219	SPV
101219	SPV
111219	SPV
121219	SPV
012020	SPV
022020	SPV
032020	SPV
042020	SPV
052020	SPV
062020	SPV
072020	SPV
082020	SPV
092020	SPV
102020	SPV
112020	SPV
122020	SPV
012021	SPV
022021	SPV
032021	SPV
042021	SPV
052021	SPV
062021	SPV
072021	SPV
082021	SPV
092021	SPV
102021	SPV
112021	SPV
122021	SPV
012022	SPV
022022	SPV
032022	SPV
042022	SPV
052022	SPV
062022	SPV
072022	SPV
082022	SPV
092022	SPV
102022	SPV
112022	SPV
122022	SPV
012023	SPV
022023	SPV
032023	SPV
042023	SPV
052023	SPV
062023	SPV
072023	SPV
082023	SPV
092023	SPV
102023	SPV
112023	SPV
122023	SPV
012024	SPV
022024	SPV
032024	SPV
042024	SPV
052024	SPV
062024	SPV
072024	SPV
082024	SPV
092024	SPV
102024	SPV
112024	SPV
122024	SPV
012025	SPV
022025	SPV
032025	SPV
042025	SPV
052025	SPV
062025	SPV
072025	SPV
082025	SPV
092025	SPV
102025	SPV
112025	SPV
122025	SPV
012026	SPV
022026	SPV
032026	SPV
042026	SPV
052026	SPV
062026	SPV
072026	SPV
082026	SPV
092026	SPV
102026	SPV
112026	SPV
122026	SPV
012027	SPV
022027	SPV
032027	SPV
042027	SPV
052027	SPV
062027	SPV
072027	SPV
082027	SPV
092027	SPV
102027	SPV
112027	SPV
122027	SPV
012028	SPV
022028	SPV
032028	SPV
042028	SPV
052028	SPV
062028	SPV
072028	SPV
082028	SPV
092028	SPV
102028	SPV
112028	SPV
122028	SPV
012029	SPV
022029	SPV
032029	SPV
042029	SPV
052029	SPV
062029	SPV
072029	SPV
082029	SPV
092029	SPV
102029	SPV
112029	SPV
122029	SPV
012030	SPV
022030	SPV
032030	SPV
042030	SPV
052030	SPV
062030	SPV
072030	SPV
082030	SPV
092030	SPV
102030	SPV
112030	SPV
122030	SPV
012031	SPV
022031	SPV
032031	SPV
042031	SPV
052031	SPV
062031	SPV
072031	SPV
082031	SPV
092031	SPV
102031	SPV
112031	SPV
122031	SPV
012032	SPV
022032	SPV
032032	SPV
042032	SPV
052032	SPV
062032	SPV
072032	SPV
082032	SPV
092032	SPV
102032	SPV
112032	SPV
122032	SPV
012033	SPV
022033	SPV
032033	SPV
042033	SPV
052033	SPV
062033	SPV
072033	SPV
082033	SPV
092033	SPV
102033	SPV
112033	SPV
122033	SPV
012034	SPV
022034	SPV
032034	SPV
042034	SPV
052034	SPV
062034	SPV
072034	SPV
082034	SPV
092034	SPV
102034	SPV
112034	SPV
122034	SPV
012035	SPV
022035	SPV
032035	SPV
042035	SPV
052035	SPV
062035	SPV
072035	SPV
082035	SPV
092035	SPV
102035	SPV
112035	SPV
122035	SPV
012036	SPV
022036	SPV
032036	SPV
042036	SPV
052036	SPV
062036	SPV
072036	SPV
082036	SPV
092036	SPV
102036	SPV
112036	SPV
122036	SPV
012037	SPV
022037	SPV
032037	SPV
042037	SPV
052037	SPV
062037	

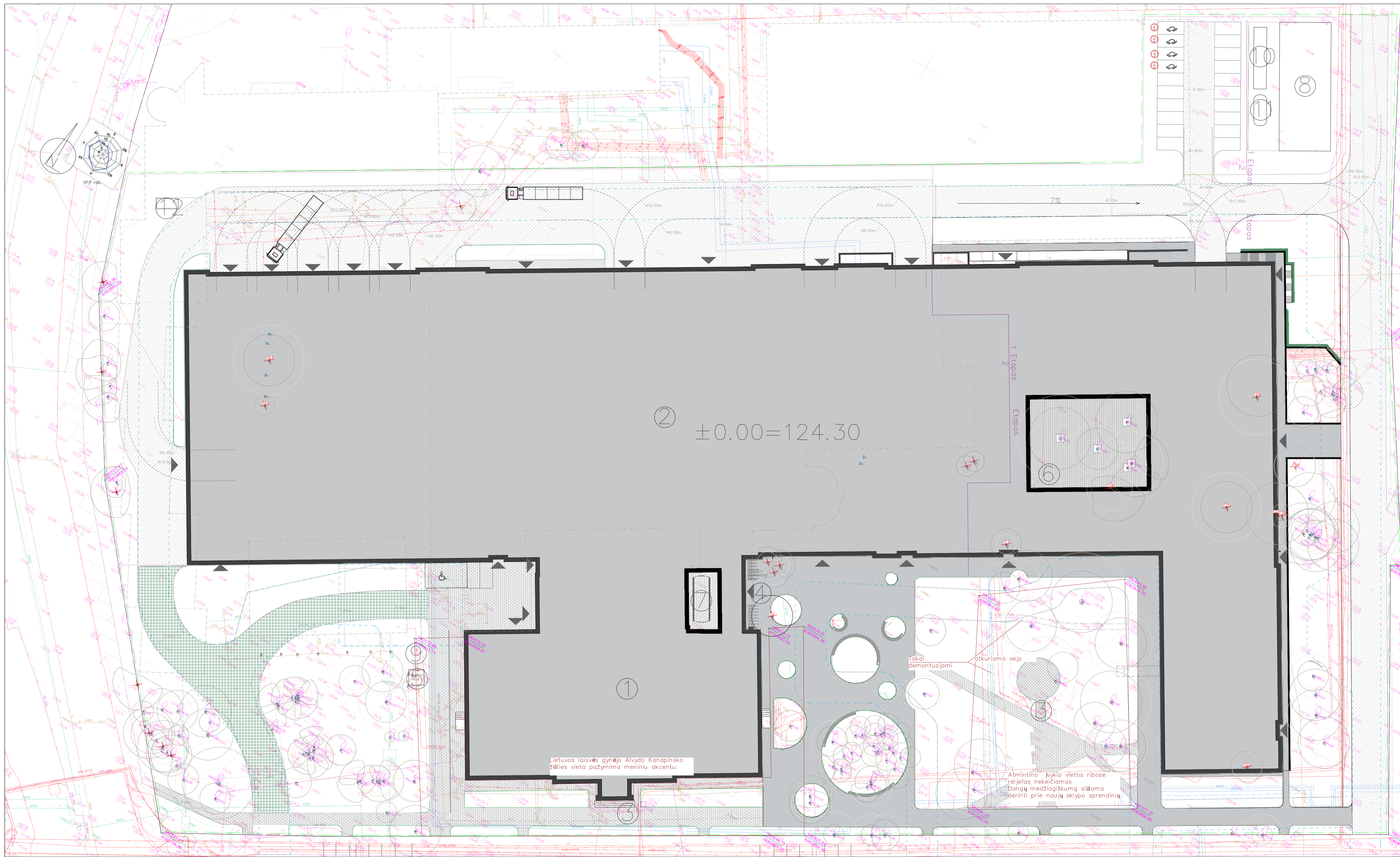

Situacijos schema

- Sutartiniai ženklai**
- Sklypo riba
  - Projektavimo riba
  - Statybos etapų riba
  - Įėjimas**
  - Gairinio automobilio kelias
  - Saugomos KVR vietos ribos
  - Esama trinkelų danga
  - Esami pastatai
  - Projektuojamas šlagbaumas
  - Projektuojama tvora
  - Eismo kryptys
  - Elektromobilio stovėjimo vieta
  - Elektromobilio krovimo stotelė
- Projektuojamas naujos dangos:**
- Betono danga
  - Trinkelų danga
  - Vejos korys gairinės pravažiavimui
  - Ažūrinės trinkelės
  - Asfaltbetonio danga
  - Šaligatvio plytelių danga
  - Pakeltos metalinės grotelės
  - Veja
  - Žoliniai augalai
  - Vijokliai
  - Projektuojamas medis
  - Projektuojamas krūmas
- Mozaikų architektūra**
- Betoninis suolas su integruota šukšlių dėžė
- Apšvietimas**
- LED Parko šviestuvai
  - LED Šviestuvai stulpelis
  - LED juosta
  - Esamas šviestuvai

Šalinami saugomi medžiai

Nr. Plane	Medžio rūšis lietuviškai	Medžio rūšis lotyniškai	Kamieno diametras cm 1,30 m aukštyje (cm)	Kamieno diametras ties kamieno kableliu (cm)	Saugomo šaknų ploto spindulys (m)	Lajos projekcija nuo ašies Š,R,P,V				Medžio būklės indeksas 1, 2, 3, 4, 5
						Š	R	P	V	
72	Kėnis	Abies	30	34	3.6	4	4	4	4	2
111	Eglė dygioji	Picea pungens	16	20	1.92	3	3	3	3	2
124	Klevas paprastasis	Acer platanoides	37	40	4.44	6	6	6	6	2
125	Klevas paprastasis	Acer platanoides	56	60	6.72	5	5	5	5	2
	Klevas paprastasis	Acer platanoides	53	60	6.36	5	5	5	5	2
126	Klevas paprastasis	Acer platanoides	61	64	7.32	6	6	6	6	3
136	Klevas paprastasis	Acer platanoides	34	38	4.08	4	4	4	4	3
137	Klevas paprastasis	Acer platanoides	50	56	6	6	6	6	6	3
138	Klevas paprastasis	Acer platanoides	19	20	2.28	1	1	1	1	2
152	Ažuolas paprastasis	Quercus robur	24	28	2.88	3	3	3	3	1
161	Klevas paprastasis	Acer platanoides	17	20	2.04	2	2	2	2	3
163	Klevas paprastasis	Acer platanoides	57	60	6.84	5	5	5	5	3

MEDŽIŲ LAJOS IR ŠAKNYNO PROJEKCIJOS ŽYMĖJIMAS BRĖZINYJE

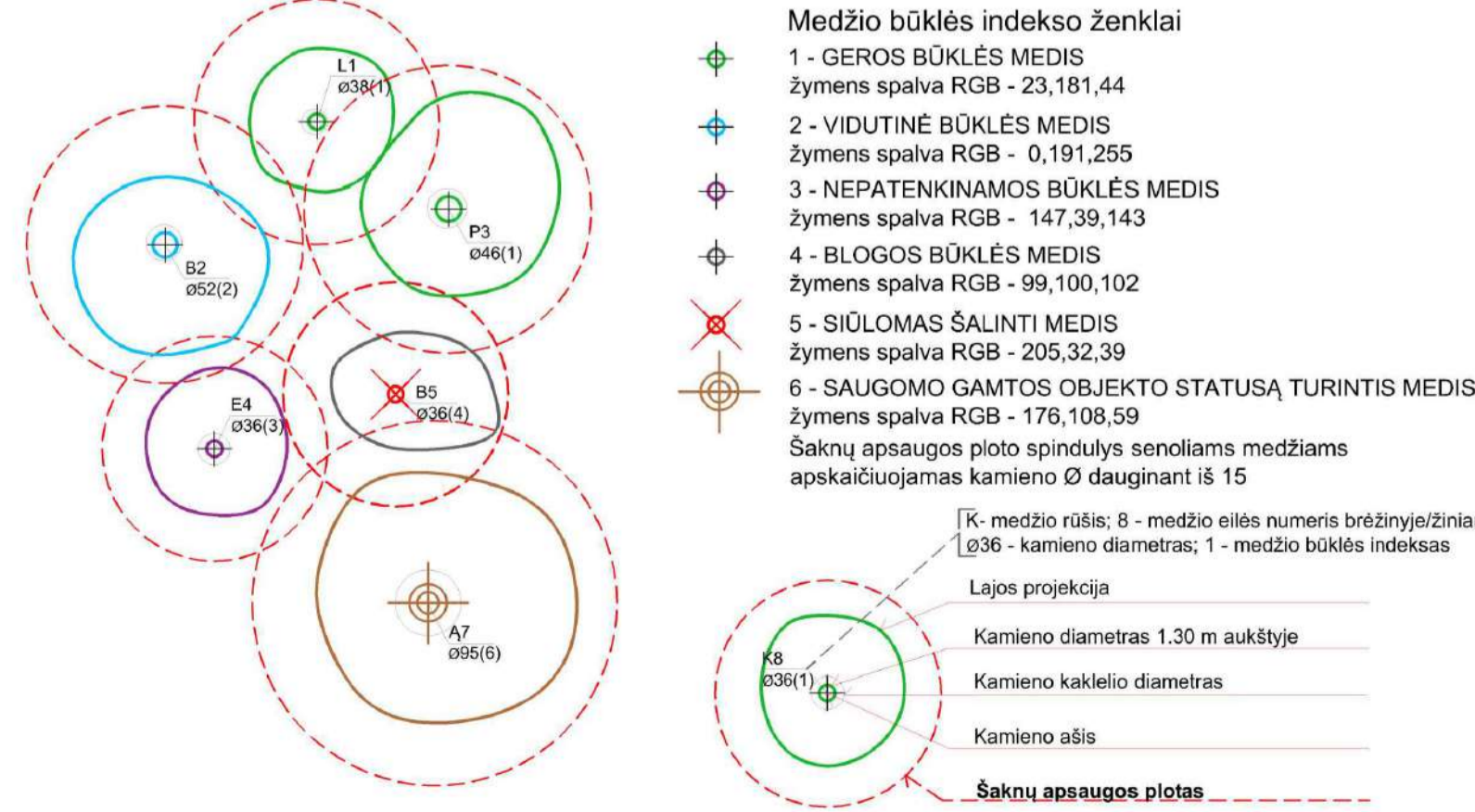

Eksplikacija

- 1 Esamas pastatas
- 2 Projektuojamas naujas pastatas
- 3 Saugoma KVR vieta
- 4 Dvirazių parkavimo vieta
- 5 Rūkyimo vieta
- 6 Vidinis kiemelis
- 7 Kiemelis su su Badautojų vagonėliu
- 8 El. skydinė
- 9 Dizel. generatorius
- 10 Dizel. generatorius
- 11 Požeminė kuro talpa

0	2024	PP	STATYBOS PROJEKTO PAVAIKAVIMAS
LADA	DATA	LAIDOS STATUSAS	
KVAL. PATV. DOK.NR.	ARCHITEKTŪROS LINIJA	Administracinis pastatas S. Konarsko g. 49 Vilnius, statybos projektas ir administracinis pastatas, unikalus Nr. 1005-9016-8015 (02)	STATYBOS PROJEKTO PAVAIKAVIMAS
0170541	EPDV	Ernestas Čekauskas	STATYBOS PROJEKTO PAVAIKAVIMAS
KVAL. PATV. DOK.NR.	SPV/PPDV	Remigijus Butkus	Naujos administracinės pastatų pastatas, adr. S. Konarsko g. 49 (01), esamas administracinis pastatas 184p, unikalus Nr. 1005-9016-8015 (02)
20319	SPV	Ernestas Gegeckas	DOCUMENTO PAVAIKAVIMAS IR BAIŠTIS
KVAL. PATV. DOK.NR.	PROJ.	Ingūta Vainauskienė	SKLYPO PLANAS
LAIDOS STATUSAS	PROJ.	Darius Glušas	Sauginami medžiai
MAKŠČIŲ PRŪD.	PROJ.		
STATYTOJAS	STATYTOJAS		1:500
Lietuvos nacionalinis radijas ir televizija VĮ	DOCUMENTO ŽYMŲ	0277-0152-PP-SP-803	1 1

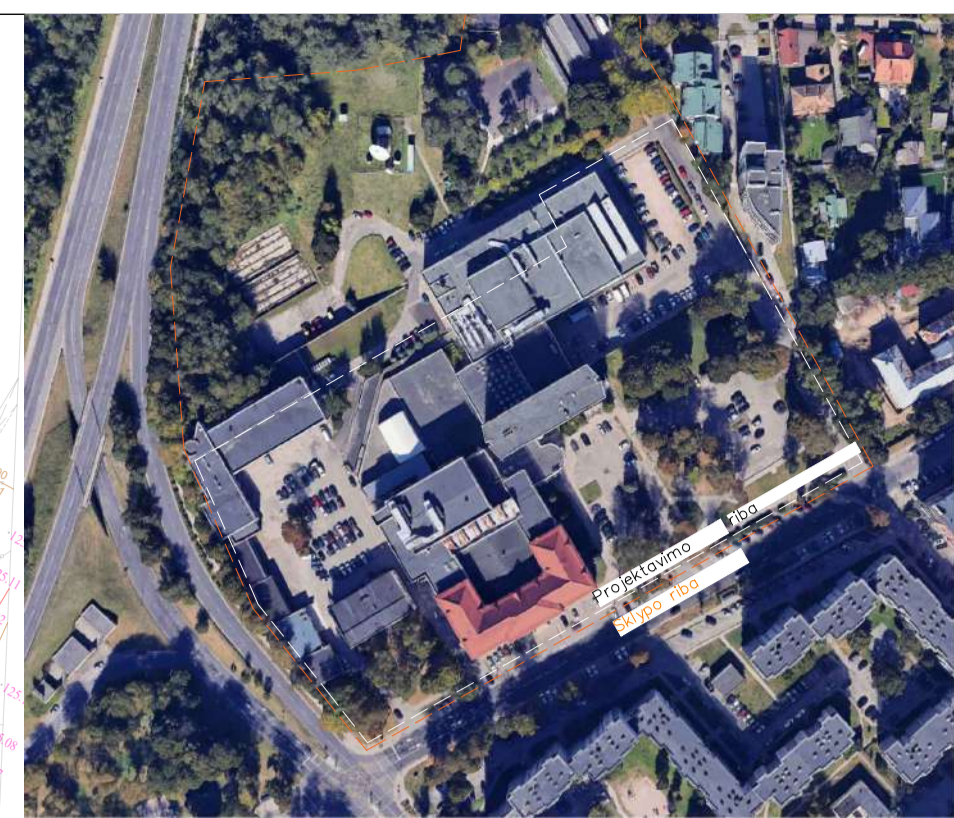
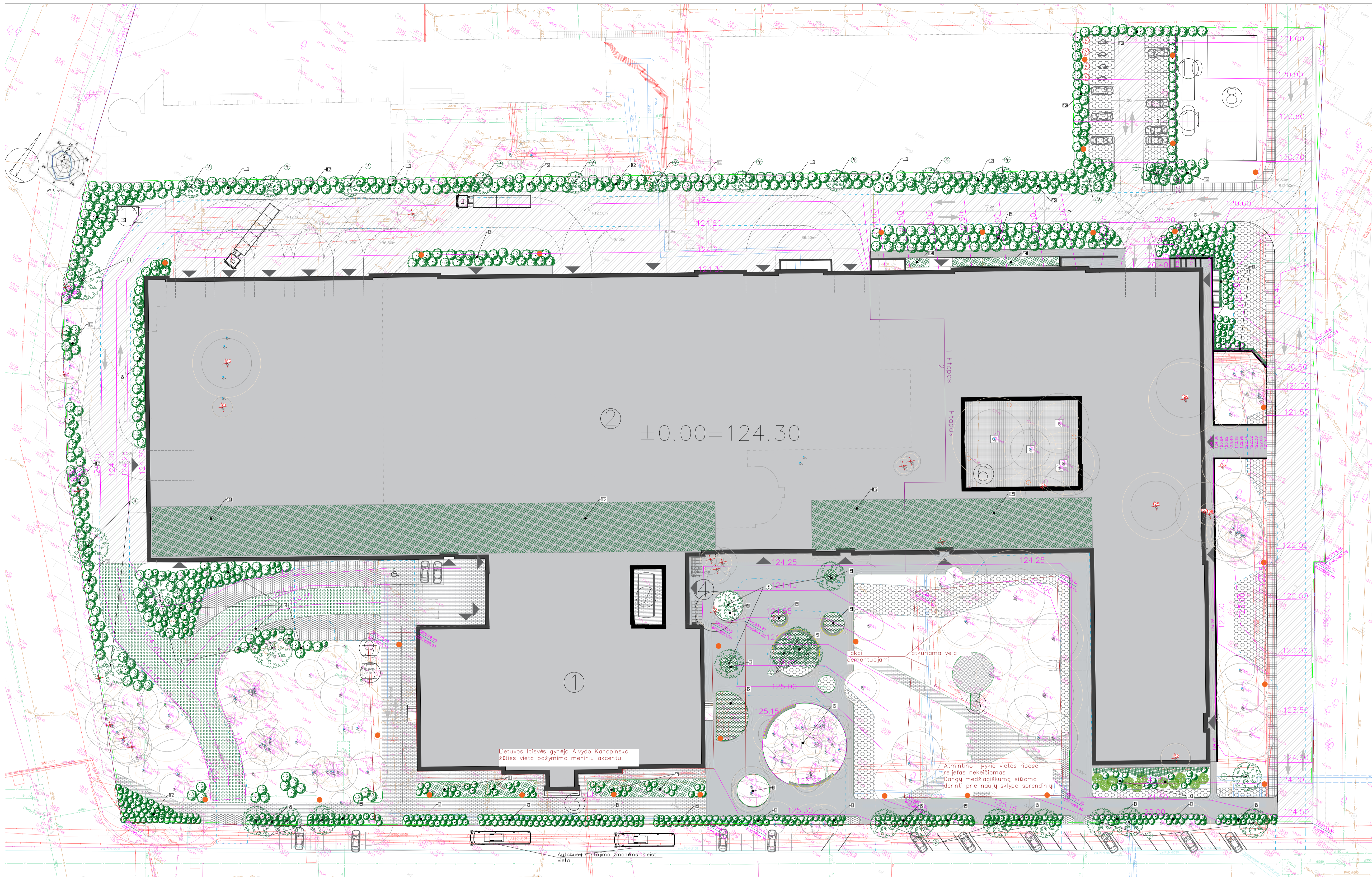

Situacijos schema

Sutartiniai ženklai

- Sklypo riba
  - Projektavimo riba
  - Statybos etapų riba
  - ▲ Įėjimas
  - Gaisrinio automobilio kelias
  - Saugomos KVR vietos ribos
  - Esama trinkelų danga
  - Esami pastatai
  - Projektuojamas šlagbaumas
  - Projektuojama tvora
  - Eismo kryptys
  - Elektromobilio stovėjimo vieta
  - Elektromobilio krovimo stotelė
- Projektuojamos naujos dangos:
- Betoninė danga
  - Trinkelų danga
  - Vejos korys gaisrinės pravažiavimui
  - Ažūrinės trinkelės
  - Asfaltbetoninė danga
  - Šaligatvio plytelių danga
  - Pakelto metalinės grotelės
  - Veja
  - Žoliniai augalai
  - Vijokliai
  - Projektuojamas medis
  - Projektuojamas krūmas
- Mozaika architektūra
- Betoninis suolas su integruota šiuikšnių dėlionė
- Apšvietimas
- LED Parko šviestuvai
  - LED šviestuvų stulpelis
  - LED juosta
  - Esamas šviestuvai

Reljefas esamų medžių šaknų zonoje nekeičiamas  
 Reljefas priešais senąjį pastatą nekeičiamas  
 Reljefas atmintino įvykio vietoje nekeičiamas, trp (2802, 1182)

Ekspliciacija

- ① Esamas pastatas
- ② Projektuojamas naujas pastatas
- ③ Saugoma KVR vieta
- ④ Dviračių parkavimo vieta
- ⑤ Rūkytoji vieta
- ⑥ Vidinis kiemelis
- ⑦ Kiemelis su su Badautojų vagonėliu

0	2024-10	PP		
LADA	DATA	LADOS STATUSAS		
KVAL. PATV. DOK.NR.	ARCHITEKTŪROS LINIJA	STATYNO PROJEKTAUČIAUBAS	Administracinis pastatas p. 49 Vilniaus, statybos projektas ir administracinis pastatas p. 49 Vilniaus, statybos projektas	
0170041	SPDV	Gintaras Čekauskas	STATYNO PAVIRŠIUMAS	
KVAL. PATV. DOK.NR.	PRB	Ernestas Gegeckas	Naujas administracinis pastatas, ad.: S. Konarsko g. 49 (G1), esamas administracinis pastatas p. 49 Vilniaus, statybos projektas	
20319	SPV	Rimantas Butkus	STATYNO PAVIRŠIUMAS IR MATELIS	
OBIMAS/202	SPV/SPDV	Rimantas Butkus	SKLYPO PLANAS	LADA
KVAL. PATV. DOK.NR.	GRUTA		vertikalinis planas	0
TALPOS/19	PROJ.	Ignas Varnaskevičius		
MA/00005	PROJ.	Darius Stukas		
LT	STATYTOJAS	Lietuvos nacionalinis radijas ir televizija VĮ	DOCUMENTO ŽYMO	0277-0102-PP-SP-802
			LMS	1:500
			LWJ	1

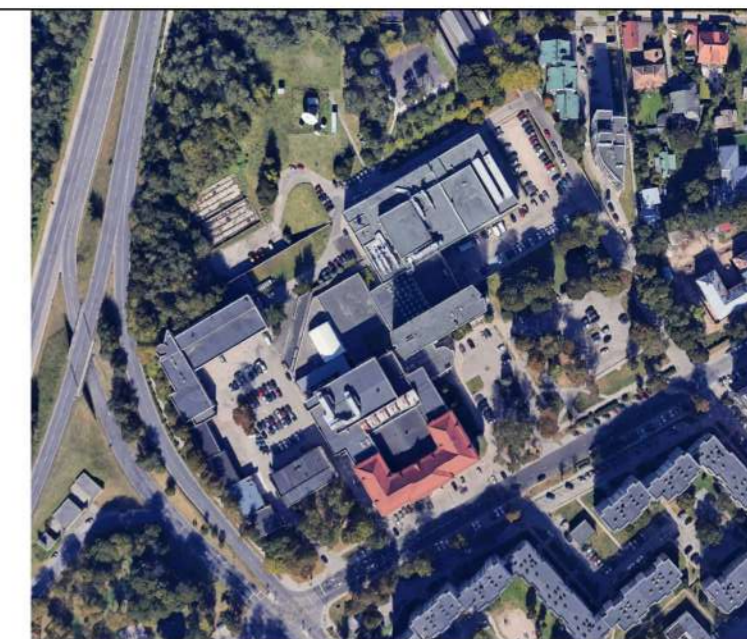

Sutartiniai ženklai

- Sklypo riba
- Projektavimo riba
- ▲ lėjimas
- Gaisrinio automobilio kelias
- Saugomo paveldo riba
- Esama trinkelų danga

Projektuojamos naujos dangos:

- Betono danga
- Trinkelų danga
- Vejos korys gaisrinės pravažiavimui
- Asfaltbetonio danga
- Šaligatvio plytelių danga
- Veja
- Žoliniai augalai
- Vijokliai
- Esamas medis
- Projektuojamas medis
- Šalinamas medis
- Projektuojamas krūmas
- 

Sutartiniai žymėjimai

- Projektuojamas vandentekis
- Projektuojama lietaus nuotekynė
- Projektuojamas elektros kabelis
- Projektuojama ryšių konslizacija
- Projektuojamas šilumotekis
- GH Gaisrinis hidrantas

Eksplikacija

- ① Esamas pastatas
- ② Projektuojamas naujas pastatas
- ③ Atmintino įvykio vieta
- ④ Dviračių parkavimo vieta
- ⑤ Rūkyimo vieta
- ⑥ Vidinis kiemelis
- ⑦ Badautojų vagonėlis

Atmintino įvykio vieta (KVR u. k. 2802)

X	Y
6060916,80	580661,10
6060934,00	580683,90
6060896,80	580707,30
6060880,20	580680,20
6060916,80	580661,10

Laisvės gynėjo Alvydo Kanapinsko žūties vieta

X	Y
6060894,28	580634,81
6060859,36	580655,62
6060821,38	580591,70
6060853,77	580570,88
6060858,87	580579,05
6060890,55	580629,19
6060894,28	580634,81

Atmintino įvykio vieta  
 X  
 6060916,80  
 6060934,00  
 6060896,80  
 6060880,20  
 6060916,80

Laisvės žūties vieta  
 X  
 6060894,28  
 6060859,36  
 6060821,38  
 6060853,77  
 6060858,87  
 6060890,55  
 6060894,28

0	2024-12	PP, visuomenės informavimui		
LAIDA	DATA	LAIDOS STATUSAS		
KVAL. PATV. DOK.NR.		ARCHITEKTŪROS LINIJA	STATINIO PROJEKTOPAVADINIMAS	
017/0641	SPDV	Gintaras Čaikauskas	Administracinės paskirties pastato S. Konarskio g. 49, Vilniuje, statybos projektas ir administracinės paskirties pastato, unikalus Nr. 1095-9016-8015 kapitalinio remonto projektas	
Laisvės žūties vieta	Arch.	Simonas Čaikauskas	STATINIO PAVADINIMAS	
606	Arch.	Faustas Lasys	Visi pastatai ir statiniai	
606	Arch.	Vytautas Jarutis		
A1012	Arch.	Miroslaw Szejnicki		
KVAL. PATV. DOK.NR.		PROJEKTŲ RENGIMO BIURAS	DOKUMENTO PAVADINIMAS IR MASTELIS	LAIDA
20319	SPV	Ernestas Gegeckas	Suvestinis sklypo planas	0
				1 : 1000
LT	STATYTOJAS	VšĮ Lietuvos nacionalinis radijas ir televizija	DOKUMENTO ŽYMUO	LAPAS LAPŲ
			0277-04-PP-SP-BR-01	1 1

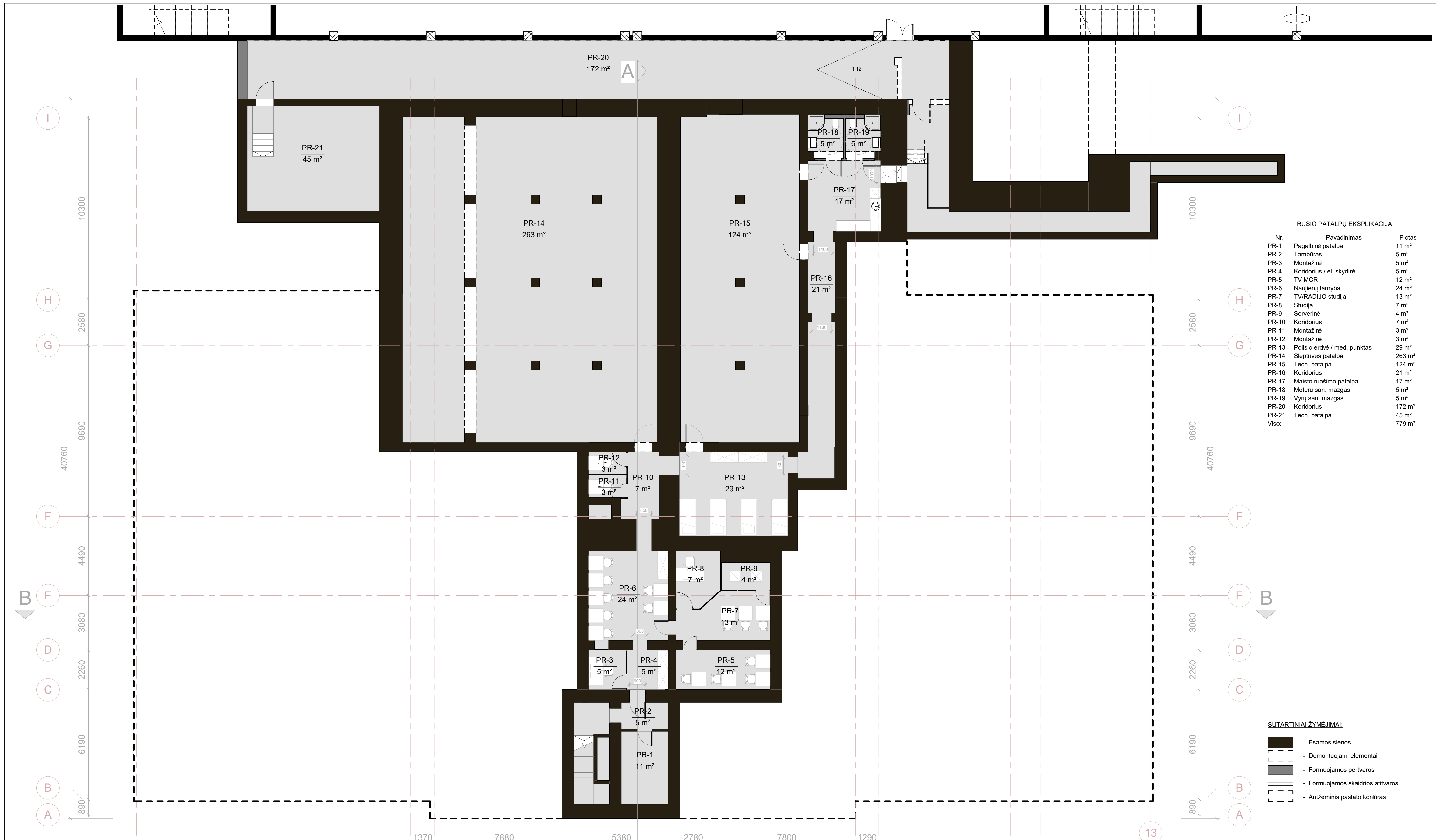

**SUTARTINIAI ŽYMĖJIMAI:**

- Esamos sienos
- Demontuojami elementai
- Formuojamos pertvaros
- Formuojamos skaidrios atitvaros
- Antžeminis pastato kontūras



Sienų apdailos pavyzdys

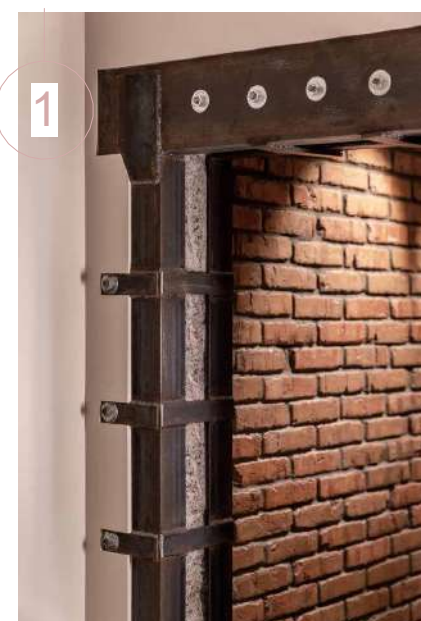

Įskertamų angų kapitalinėje sienoje sutvirtinimo pavyzdys

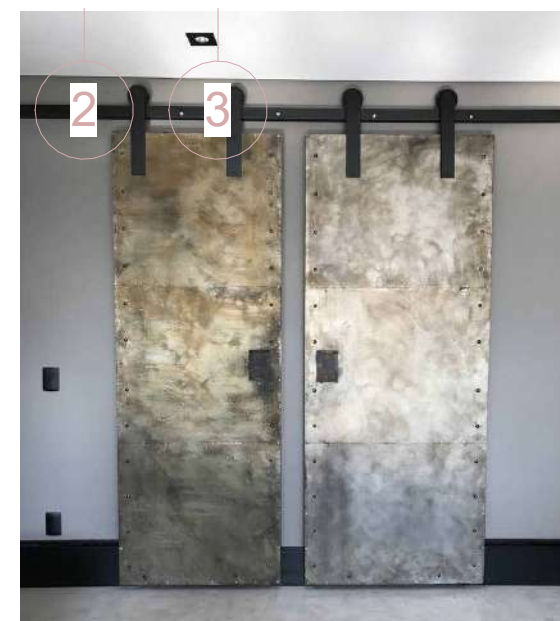

Stumdomų durų įrengimo pavyzdys



Berėmio stiklo atitvarų įrengimo pavyzdys



WC įrengimo pavyzdys

0	2025-02-10	Projektiniai pasiūlymai		
LAIŠA	DATA	LAIŠOS STATUSAS		
KVAL. PATV. DOK.NR.		UAB "ARCHITEKTŲ LINIJA" AKCINIŲ BŪDŲ VILNIUS, g. 11, LT-11361, gpt@architekta.lt, architekta.lt	STATYBOS PROJEKTO PAVADINIMAS Administracinės paskirties pastato S. Konarskio g. 49 Vilniuje, statybos projektas ir administracinės paskirties pastato, unikalus Nr. 1095-9016-8015 kapitalinio remonto projektas	
017/0641	SPDV	Gintaras Čaikauskas	STATYBOS PAVADINIMAS	
	Arch.	Simonas Čaikauskas	Naujas administracinės paskirties pastatas, adr. S. Konarskio g. 49 (01), esamas administracinės paskirties pastatas 1B4p, unikalus Nr. 1095-9016-8015 (02)	
	Arch.	Faustas Lasys		
	Arch.	Vytautas Janutis		
A1012	Arch.	Mirosław Szejnicki		
KVAL. PATV. DOK.NR.		UAB "PROJEKTŲ RINKINIO BŪDAS" KARNIKŲ G. 19-181, LT-01132, Vilnius, lietuva@proje.lt	DOKUMENTO PAVADINIMAS IR MASTELIS	
20319	SPV	Ernestas Gegeckas	Rūšio planas	
0809A1132	SPV/PDV	Ramūnas Bultkus	LAIŠA	
			0	
LT	STATYTOJAS Lietuvos nacionalinis radijas ir televizija, VŠ	DOKUMENTO ŽYMŪS 0277-0102-PP-SA_1	1 : 100	
			LAPAS	LAPŲ
			1	1



**COKOLIO PATALPŲ EKSPLIKACIJA**

Nr.	Pavadinimas	Plotas
P1-1	Laukimo erdvė	68 m <sup>2</sup>
P1-2	Drabužinė	16 m <sup>2</sup>
P1-3	Svečių erdvė	30 m <sup>2</sup>
P1-4	Svečių erdvė	31 m <sup>2</sup>
P1-5	Gidų darbo kabinetas	33 m <sup>2</sup>
P1-6	Gidų darbo kabinetas	29 m <sup>2</sup>
P1-7	Gidų darbo kabinetas	17 m <sup>2</sup>
P1-8	Poilsio patalpa	39 m <sup>2</sup>
P1-9	Susitikimų kambarys	40 m <sup>2</sup>
P1-10	Susitikimų kambarys	49 m <sup>2</sup>
P1-11	Susitikimų kambarys	35 m <sup>2</sup>
P1-12	Koridorius	106 m <sup>2</sup>
P1-13	Archyvas	34 m <sup>2</sup>
P1-14	Ekspонатų saugykla	49 m <sup>2</sup>
P1-15	Inventoriaus laikymo patalpa	36 m <sup>2</sup>
P1-16	Pirmoji TV įrašų studija	27 m <sup>2</sup>
P1-17	Pirmosios TV įrašų studijos aparatinė	18 m <sup>2</sup>
P1-18	Koridorius	12 m <sup>2</sup>
P1-19	Archyvas	38 m <sup>2</sup>
P1-20	TV studija	314 m <sup>2</sup>
P1-21	Holas	94 m <sup>2</sup>
P1-22	Archyvas	49 m <sup>2</sup>
P1-23	Koridorius	78 m <sup>2</sup>
P1-24	Vyrų san. mazgas	17 m <sup>2</sup>
P1-25	ŽN san. mazgas	5 m <sup>2</sup>
P1-26	Motėnų san. mazgas	17 m <sup>2</sup>
P1-27	Serverinė	7 m <sup>2</sup>
P1-28	Aparatinė	31 m <sup>2</sup>
P1-29	Fortepijono pat.	17 m <sup>2</sup>
P1-30	LRT garso įrašų studija	208 m <sup>2</sup>
Viso:		1546 m <sup>2</sup>

- SUTARTINIAI ŽYMĖJIMAI:**
- Kapitalinių sienų tinklas
  - Pagrindinio PR fasado g/b laiptų su stačiakampio plano tinkuotomis granitiniu tinku betono atraminėmis sienelėmis tipas
  - Šoninio ŠR fasado g/b laiptelių tipas
  - Centrinės laiptinės g/b laiptai su ukrainietiško kriauklainio plokštėmis dekoruotais betoniniais turėklais ir mediniais porankiais tvirtintais ant metalinės tvorelės
  - Buvusių angų užmūrėjimai kapitalinėje sienoje / naujos pertvaros
  - Demontuojami elementai
  - Esami pastato elementai
  - Demontuojamas gretimą pastato kontūras
  - Tvarkomieji statybos darbai - pritaikymas

**TVARKYBOS DARBŲ EKSPLIKACIJA:**

**REMONTAS:**

**rL** - Pagrindinio PR fasado g/b laiptų su stačiakampio plano tinkuotomis granitiniu tinku betono atraminėmis sienelėmis remontas. Tvarkybos darbai atliekami atskiru 2023 m. MB „Entazis“ parengtu Lietuvos nacionalinio radijo pastato S. Konarskio g. 49, Vilniuje, (KVR u. k. 35186, NTR unik. nr. 1095-9016-8015) fasadų cokolinės dalies remonto darbų aprašu EN-23-11-LRT-AP (aut. Vincas Brezgyys, Rasa Survilaitė-Stanulienė, Jakovas Mendelevičius, Augustė Klimanskytė), KPD pritarimas projektui 2023-12-29 Nr. (12.8-V E)2V-3252.

**rc** - Remontuojamas betono tinkuotas cokolis. Tvarkybos darbai atliekami atskiru 2023 m. MB „Entazis“ parengtu Lietuvos nacionalinio radijo pastato S. Konarskio g. 49, Vilniuje, (KVR u. k. 35186, NTR unik. nr. 1095-9016-8015) fasadų cokolinės dalies remonto darbų aprašu EN-23-11-LRT-AP (aut. Vincas Brezgyys, Rasa Survilaitė-Stanulienė, Jakovas Mendelevičius, Augustė Klimanskytė), KPD pritarimas projektui 2023-12-29 Nr. (12.8-V E)2V-3252.

**rSL** - Remontuojami šoninio ŠR fasado g/b laipteliai. Tvarkybos darbai atliekami atskiru 2023 m. MB „Entazis“ parengtu Lietuvos nacionalinio radijo pastato S. Konarskio g. 49, Vilniuje, (KVR u. k. 35186, NTR unik. nr. 1095-9016-8015) fasadų cokolinės dalies remonto darbų aprašu EN-23-11-LRT-AP (aut. Vincas Brezgyys, Rasa Survilaitė-Stanulienė, Jakovas Mendelevičius, Augustė Klimanskytė), KPD pritarimas projektui 2023-12-29 Nr. (12.8-V E)2V-3252.

**RESTAURAVIMAS:**

**rVL** - Restauruojami centrinės laiptinės g/b laiptai su ukrainietiško kriauklainio plokštėmis dekoruotais betoniniais turėklais ir mediniais porankiais tvirtintais ant metalinės tvorelės. G/b laiptų pakopų nutrupėjimai armuojami, užtaisomi epoksidiniu/cementiniu mišiniu. Laiptų maršai, aikštelės dažomos. Ukrainietiško kriauklainio turėklų apdailinės plokštės smėliuojamos. Metalų dekor elementai dažomi analogiška juoda spalva RAL 9017. Mediniai porankiai šlifuojami, lakuojami. Tvarkybos darbai atliekami vadovaujantis PTR 2.06.02:2010„Interjerų dekoratyvinių daiktų, dekoratyvinio tinko, tinkuotų, dažytų paviršių tvarkyba“, PTR 2.04.01:2010„Medžio ir statų gaminių tvarkyba“, PTR 2.05.01:2010„Metalų gaminių ir metalo konstrukcijų tvarkyba“ nuostatomis.

0	2025-02-10	Projektiniai pasiūlymai
LAIDA	DATA	LAIDOS STATUSAS
KVAL. PATV. DOK.NR.	ARCHITEKTŪROS LINIJA	STATINIO PROJEKTO PAVADINIMAS
017/0641	SPDV Gintaras Čaikauskas	Administracinės paskirties pastato S. Konarskio g. 49 Vilniuje, statybos ir administracinės paskirties pastato, unikalus Nr. 1095-9016-8015 kapitalinio remonto projektas
	Arch. Simonas Čaikauskas	STATINIO PAVADINIMAS
	Arch. Faustas Lasys	Lietuvos nacionalinio radijo pastatas (KVR u. k. 35186) adr. Konarskio g. 49, Vilnius (01)
A1012	Arch. Vytautas Jariūtis	DOKUMENTO PAVADINIMAS IR MASTELIS
KVAL. PATV. DOK.NR.	PRB	Cokolinio aukšto planas. Projektiniai pasiūlymai
20319	SPV Ernestas Gegeckas	LAIDA
0689A112	SPV/PPV Ramūnas Butkus	0
LT	STATYTOJAS Lietuvos nacionalinis radijas ir televizija, Vėl	DOKUMENTO ŽYMŪS 0277-01-PP-SA B13a
		1 : 100
		LAPAS 1
		LAPŲ 1

PIRMO AUKŠTO PATALPŲ EKSPLIKACIJA

Nr.	Pavadinimas	Plotas
P2-1	Radio spektaklių įrašų studija	29 m <sup>2</sup>
P2-2	Aparatinė	15 m <sup>2</sup>
P2-3	Interaktyvios ekspozicijos	32 m <sup>2</sup>
P2-4	Interaktyvios ekspozicijos	125 m <sup>2</sup>
P2-5	Laiptinė	10 m <sup>2</sup>
P2-6	Interaktyvios ekspozicijos	126 m <sup>2</sup>
P2-7	Koridorius	101 m <sup>2</sup>
P2-8	Interaktyvios ekspozicijos	85 m <sup>2</sup>
P2-9	Fonoteka	42 m <sup>2</sup>
P2-10	Ekspozicinė studija	31 m <sup>2</sup>
P2-11	Aparatinė	28 m <sup>2</sup>
P2-12	Aparatinė	43 m <sup>2</sup>
P2-13	Holas	54 m <sup>2</sup>
P2-14	Mediateka	53 m <sup>2</sup>
P2-15	Mediateka	62 m <sup>2</sup>
P2-16	Koridorius	103 m <sup>2</sup>
P2-17	Vyrų san. mazgas	16 m <sup>2</sup>
P2-18	ŽN san. mazgas	5 m <sup>2</sup>
P2-19	Moterų san. mazgas	18 m <sup>2</sup>
P2-20	Interaktyvios ekspozicijos	32 m <sup>2</sup>
Viso:		1008 m <sup>2</sup>

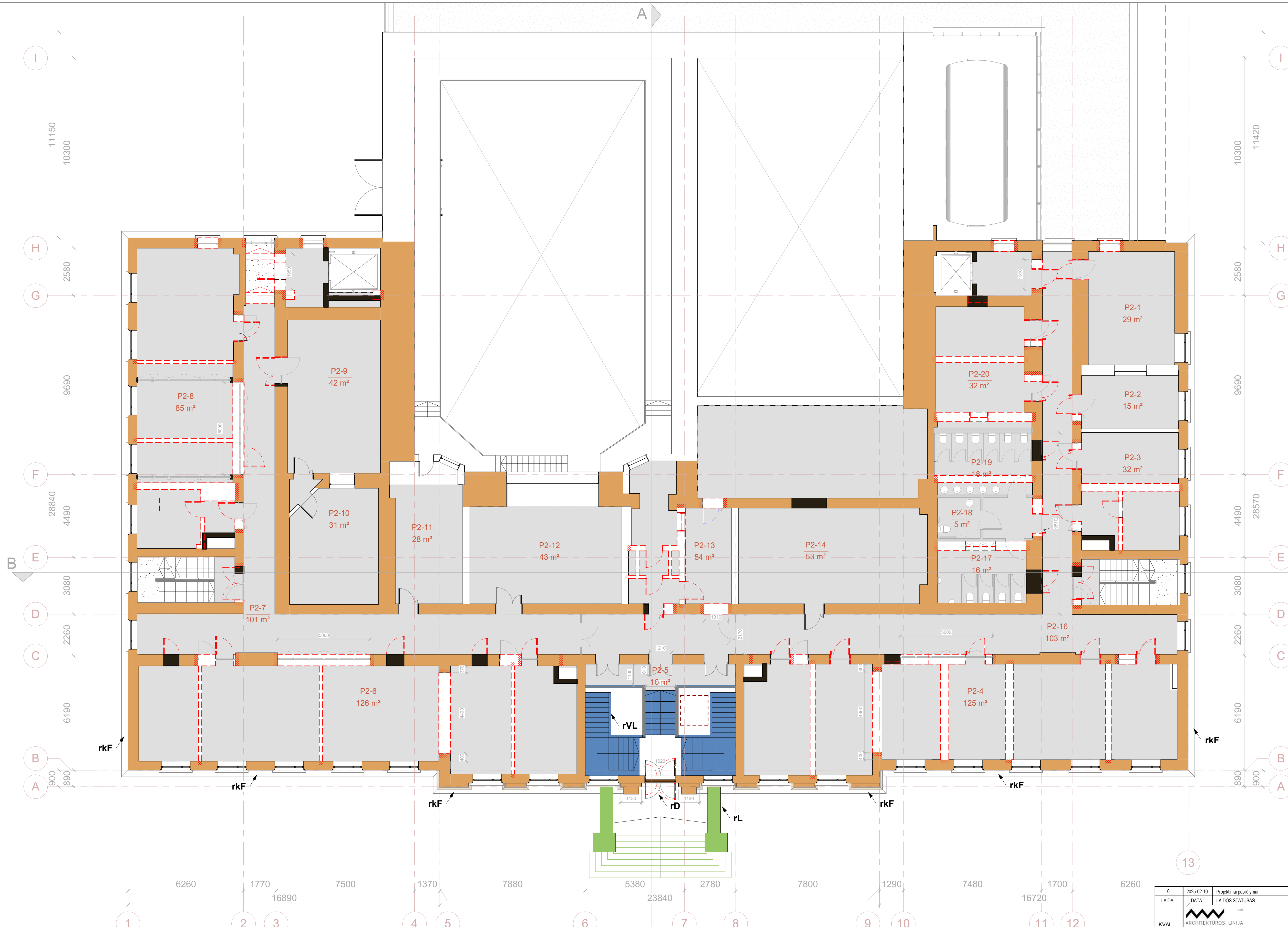

- SUTARTINIAI ŽYMĖJIMAI:**
- Kapitalinių sienų tinklas
  - Pagrindinio PR fasado g/b laiptų su stačiakampio plano tinkuotomis granitiniu tinku betono atraminėmis sienelėmis tipas
  - Šoninio ŠR fasado g/b laiptelių tipas
  - Centrinės laiptinės g/b laiptai su ukrainietiško kriauklainio plokštėmis dekoruotais betoniniais turėklais ir mediniais porankiais tvirtintais ant metalinės tvorelės
  - Buvusių angų užmūrijimai kapitalinėje sienoje / naujos pertvaros
  - Centrinės laiptinės lubų, apkaltų perforuotomis metalo apdalinėmis juostomis, su kulčių žymėmis fragmentas
  - Demontuojami elementai
  - Esami pastato elementai
  - Demontuojamas gretimo pastato kontūras
  - Tvarkomųjų statybos darbai - pritaikymas

**TVARKYBOS DARRŲ EKSPLIKACIJA:**

**REMONTAS:**

**rL** - Pagrindinio PR fasado g/b laiptai su stačiakampio plano tinkuotomis granitiniu tinku betono atraminėmis sienelėmis remontas. Tvarkybos darbai atliekami atskiru 2023 m. MB „Entazis“ parengtu Lietuvos nacionalinio radio pastato S. Konarskio g. 49, Vilniuje, (KVR u. k. 35186, NTR unik. nr. 1095-9016-8015) fasadų cokoliniės dalies remonto darbu aprašu EN-23-11-LRT-AP (aut. Vincas Brezgevis, Rasa Survilaitė-Stanulienė, Jakovas Mendelevičius, Augustė Klimanskytė), KPD pritarimas projektui 2023-12-29 Nr. (12.8-V E)2V-3252.

**RESTAUROVIMAS / KONSERVAVIMAS:**

**rVL** - Restaurojami centrinės laiptinės g/b laiptai su ukrainietiško kriauklainio plokštėmis dekoruotais betoniniais turėklais ir mediniais porankiais tvirtintais ant metalinės tvorelės. G/b laiptų pakopų nutrupėjimai armuojami, užtaisomi epoksidiniu/cementiniu mišiniu. Laiptų maršai, aikštelės dažomos. Ukrainietiško kriauklainio turėklų apdalinės plokštės smėliuojamos. Metalų dekoro elementai dažomi analogiška juoda spalva RAL 9017. Mediniai porankiai šifuojami, lakuojami. Tvarkybos darbai atliekami vadovaujantis PTR 2.06.02:2010 „Interjerų dekoratyvinių dangų, dekoratyvinio tinko, tinkuotų, dažytų paviršių tvarkyba“, PTR 2.04.01:2010 „Medžio ir stalų gaminių tvarkyba“, PTR 2.05.01:2010 „Metalų gaminių ir metalo konstrukcijų tvarkyba“ nuostatomis.

**rD** - Restaurojuojamas pagrindinio PR fasado divinės medinės įsprūdinės durys su viršulangu. Ikonografinės medžiagos pagrindu (žr. 5-6 pav.) pagaminamos ir įmontuojamos į esamą angą naujos simetriškos divinės durys su viršulangu. Tvarkybos darbai atliekami vadovaujantis PTR 2.06.01:2010 „Medžio ir stalų gaminių tvarkyba“.

**rkF** - Restaurojami / konservuojami pagrindinis PR ir šoniniai ŠR, PV fasadai; kėiami sandrių, portalo stogelių apskardinimai naujais, cinkuotos skardos, dažytais pilka spalva RAL 7016; fasado tinko, kamizų įtrūkimai inekuojami, atstatomos tinko netektys analogiškos sudėties tinku (esamo tinko granulometrinų, polichrominių tyrimų pagrindu); kulčių žymės PR ir šoniniame ŠR fasaduose konservuojamos. Remontuojami kvadratinų langų angų bei stačiakampių durų angų pagrindiniame PR ir šoniniuose ŠR ir PV fasaduose angokraščiai. Atstatomos tinko netektys analogiškos sudėties tinku (esamo tinko granulometrinų, polichrominių tyrimų pagrindu). Palangės keičiamos naujomis cinkuotos skardos palangėmis, dažytais pilka spalva RAL 7016. Tvarkybos darbai atliekami vadovaujantis PTR 2.06.01:2010 „Fasadų dekoratyvinių dangų, dekoratyvinio tinko, tinkuotų, dažytų paviršių tvarkyba“ PTR 2.02.03:2007 „Akmens mūro ir natūralaus akmens, plytų mūro paveldo tvarkyba“ nuostatomis.



Lubų fragmento įrėnimo ir apšvietimo pavyzdys

0	2025-02-10	Projektiniai pasiūlymai		
LAI DA	DATA	LAI DOS STATUSAS		
KVAL. FATV. DOK.NR.	ARCHITEKTŪROS LINIJA		STATINIO PROJEKTO PAVADINIMAS	
017/0641	SPDV Gintaras Čaikauskas		Administracinės paskirties pastato S. Konarskio g. 49 Vilniuje, statybos ir administracinės paskirties pastato, unikalus Nr. 1095-9016-8015 kapitalinio remonto projektas	
	Arch. Simonas Čaikauskas		STATINIO PAVADINIMAS	
	Arch. Faustas Laisys		Lietuvos nacionalinio radio pastatas (KVR u. k. 35186) adr. Konarskio g. 49, Vilnius (01)	
A1012	Arch. Vytautas Janutis		DOKUMENTO PAVADINIMAS IR MASTELIS	
	Arch. Mirosław Szejnicki		Pirmo aukšto planas. Projektiniai pasiūlymai	
KVAL. FATV. DOK.NR.	PRB		LAI DA	
20319	SPV Ernestas Gegeckas		0	
069A112	SPV/PDV Ramūnas Butkus		1 : 100	
LT	STATYTOJAS Lietuvos nacionalinis radijas ir televizija, V6		LAPAS	LAPŲ
			1	1

ANTRO AUKŠTO PATALPŲ EKSPLIKACIJA

Nr.	Pavadinimas	Plotas
P3-1	Skaitykla	105 m <sup>2</sup>
P3-2	Ekspozicijos	84 m <sup>2</sup>
P3-3	Ekspozicijos	41 m <sup>2</sup>
P3-4	Ekspozicijos	50 m <sup>2</sup>
P3-5	Ekspozicijos	40 m <sup>2</sup>
P3-6	Ekspozicijos	89 m <sup>2</sup>
P3-7	Ekspozicijos	85 m <sup>2</sup>
P3-8	Ekspozicijos	87 m <sup>2</sup>
P3-9	Ekspozicijos	56 m <sup>2</sup>
P3-10	Poilsio kambarys	44 m <sup>2</sup>
P3-11	Koridorius	191 m <sup>2</sup>
P3-12	Ekspozicijos	56 m <sup>2</sup>
P3-13	Vyrų san. mazgas	18 m <sup>2</sup>
P3-14	ŽN san. mazgas	5 m <sup>2</sup>
P3-15	Moterų san. mazgas	18 m <sup>2</sup>
P3-16	Biblioteka	37 m <sup>2</sup>
P3-17	Koridorius	13 m <sup>2</sup>
Viso:		1021 m <sup>2</sup>

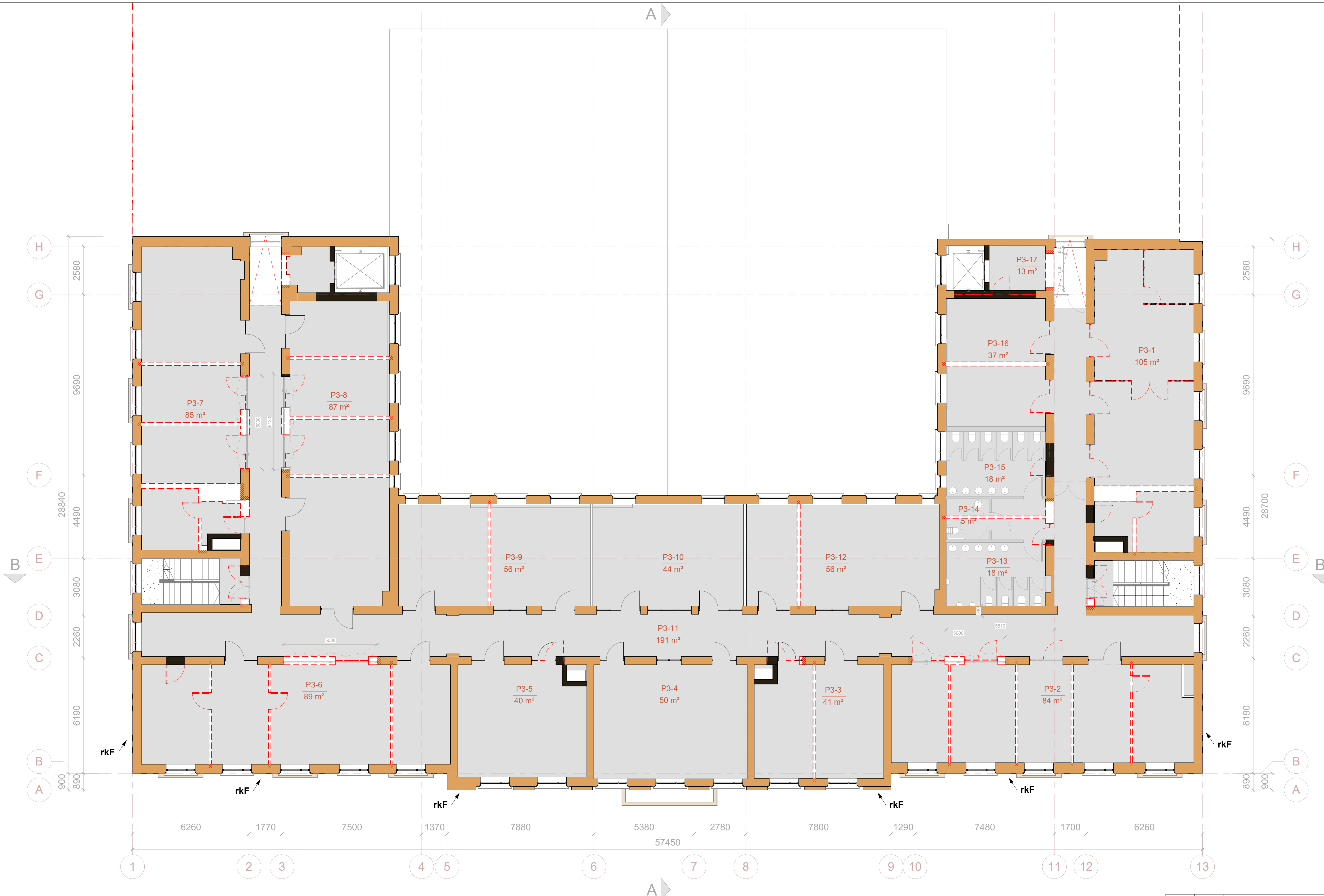

SUTARTINIAI ŽYMĖJIMAI:

- Kapitalinių sienų tinklas
- Buvusių angų užmūrijimai kapalinėje sienoje / naujos pertvaros
- Demontuojami elementai
- Esami pastato elementai
- Demontuojamas gretimio pastato kontūras
- Tvarkomieji statybos darbai - pritaikymas

TVARKYBOS DARBŲ EKSPLIKACIJA:

RESTAURAVIMAS:

**rkF** - Restauruojami / konservuojami pagrindinis PR ir šoniniai ŠR, PV fasadai: keičiami sandrikių, portalo stogelių apskardinimai naujais, cinkuotos skardos, dažytais pilka spalva RAL 7016; fasado tinko, kaminių trūkimai injektuojami, atstatomos tinko netektys analogiškos sudėties tinku (esamo tinko granulometrinį, polichrominių tyrimų pagrindu); kulkų žymės PR ir šoniniame ŠR fasaduose konservuojamos. Remontuojami kvadratiniai langų angų bei stačiakampių durų angų pagrindiniame PR ir šoniniuose ŠR ir PV fasaduose angokraščiai. Atstatomos tinko netektys analogiškos sudėties tinku (esamo tinko granulometrinį, polichrominių tyrimų pagrindu). Palangės keičiamos naujomis cinkuotos skardos palangėmis, dažytomis pilka spalva RAL 7016. Tvarkybos darbai atliekami vadovaujantis PTR 2.06.01:2010, Fasadų dekoratyvinių dangų, dekoratyvinio tinko, tinkuotų, dažytų paviršių tvarkyba PTR 2.02.03:2007 "Akmens mūro ir natūralaus akmens, plytų mūro paveldo tvarkyba" nuostatomis.

0	2025-02-10	Projektiniai pasiūlymai		
LAIDA	DATA	LAIDOS STATUSAS		
KVAL. PATV. DOK.NR.	ARCHITEKTŪROS LINIJA		STATINIO PROJEKTO PAVADINIMAS	
017/0641	SPDV Gintaras Čaikauskas		Administracinės paskirties pastato S. Konarskio g. 49 Vilniuje, statybos ir administracinės paskirties pastato, unikalus Nr. 1095-9016-8015 kapitalinio remonto projektas	
Arch.	Simonas Čaikauskas		STATINIO PAVADINIMAS	
Arch.	Faustas Laisys		Lietuvos nacionalinio radijo pastatas (KVR u. k. 35186) adr. Konarskio g. 49, Vilnius (01)	
Arch.	Vytautas Jariūtis			
A1012	Arch. Miroslaw Szejnicki		DOKUMENTO PAVADINIMAS IR MASTELIS	
KVAL. PATV. DOK.NR.	PRB		Antro aukšto planas. Projektiniai pasiūlymai	
20319	SPV Ernestas Gegeckas		LAIDA	
0689A112	SPV/PDV Ramūnas Butkus		0	
LT	STATYTOJAS Lietuvos nacionalinis radijas ir televizija, V6		1 : 100	
			LAPAS	LAPŲ
			1	1

TREČIO AUKŠTO PATALPŲ EKSPLIKACIJA

Nr.	Pavadinimas	Plošas
P4-1	Bendradarystės erdvė	50 m <sup>2</sup>
P4-2	Bendradarystės erdvė	32 m <sup>2</sup>
P4-3	Edukacijų erdvė	87 m <sup>2</sup>
P4-4	Edukacijų erdvė	94 m <sup>2</sup>
P4-5	Pasitarimų kambarys	21 m <sup>2</sup>
P4-6	Patalpa	6 m <sup>2</sup>
P4-7	Patalpa	4 m <sup>2</sup>
P4-8	Patalpa	4 m <sup>2</sup>
P4-9	Patalpa	5 m <sup>2</sup>
P4-10	Edukacijų erdvė	71 m <sup>2</sup>
P4-11	Poilsio patalpa	12 m <sup>2</sup>
P4-12	Poilsio patalpa	20 m <sup>2</sup>
P4-13	Bendradarystės erdvė	51 m <sup>2</sup>
P4-14	Bendradarystės erdvė	33 m <sup>2</sup>
P4-15	Studija	28 m <sup>2</sup>
P4-16	Aparatinė	21 m <sup>2</sup>
P4-17	Studija	22 m <sup>2</sup>
P4-18	Aparatinė	21 m <sup>2</sup>
P4-19	Aparatinė	19 m <sup>2</sup>
P4-20	Studija	25 m <sup>2</sup>
P4-21	Koridorius	193 m <sup>2</sup>
P4-22	Klasikos studija	24 m <sup>2</sup>
P4-23	Aparatinė	20 m <sup>2</sup>
P4-24	Kabinetas	21 m <sup>2</sup>
P4-25	Vyrų san. mazgas	17 m <sup>2</sup>
P4-26	ŽN san. mazgas	5 m <sup>2</sup>
P4-27	Moterų san. mazgas	17 m <sup>2</sup>
P4-28	Bendradarystės erdvė	34 m <sup>2</sup>
Viso:		958 m <sup>2</sup>

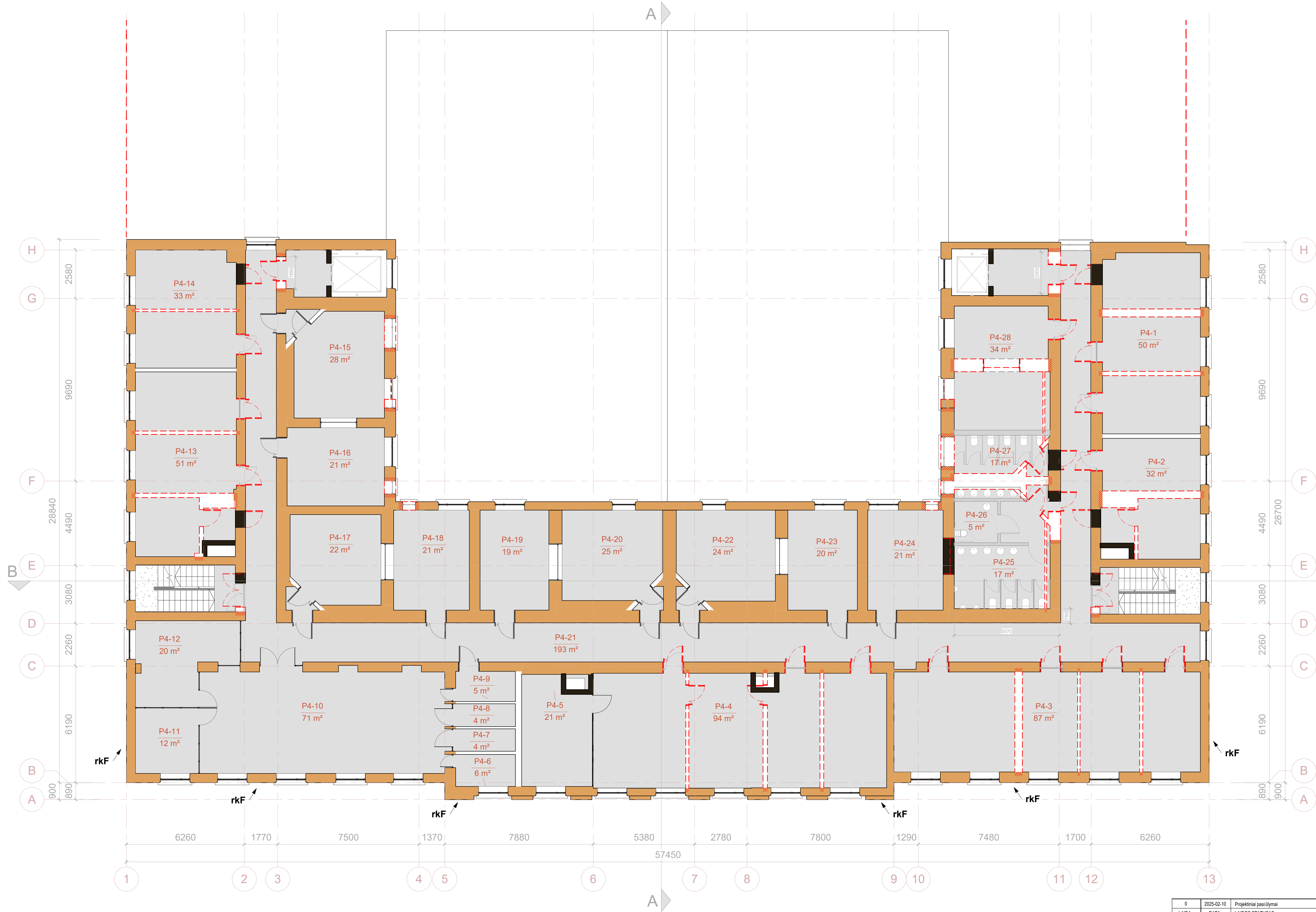

- SUTARTINIAI ŽYMĖJIMAI:**
- Kapitalinių sienų tinklas
  - Buvusių angų užmūrijimai kapitalinėje sienoje / naujos pertvaros
  - Demontuojami elementai
  - Esami pastato elementai
  - Demontuojamas gretimo pastato kontūras
  - Tvarkomieji statybos darbai - pritaikymas

**TVARKYBOS DARBŲ EKSPLIKACIJA:**

**RESTAURAVIMAS:**

**rkF** - Restauruojami / konservuojami pagrindinis PR ir šoniniai SR, PV fasadai: keičiami sandriku, portalo stogelių apskardinimai naujais, cinkuotos skardos, dažytais pilka spalva RAL 7016; fasado tinko, kaminių įtrūkimai injektuojami, atstatomos tinko netektys analogiškos sudėties tinku (esamo tinko granulimetrinių, polichrominių tyrimų pagrindu); kulkų žymės PR ir šoniniame SR fasaduose konservuojamos. Remontuojami kvadratiniai langų angų bei stačiakampių durų angų pagrindiniame PR ir šoniniuose SR ir PV fasaduose angokraščiai. Atstatomos tinko netektys analogiškos sudėties tinku (esamo tinko granulimetrinių, polichrominių tyrimų pagrindu). Palangės keičiamos naujomis cinkuotos skardos palangėmis, dažytomis pilka spalva RAL 7016. Tvarkybos darbai atliekami vadovaujantis PTR 2.06.01:2010 „Fasadų dekoratyvinių dangų, dekoratyvinio tinko, tinkuotų, dažytų paviršių tvarkyba PTR 2.02.03:2007 „Akmens mūro ir natūralaus akmens, plytų mūro paveldo tvarkyba“ nuostatomis.

0	2025-02-10	Projektiniai pasiūlymai		
LAIŠKA	DATA	LAIŠKOS STATUSAS		
KVAL. PATV. DOK.NR.	ARCHITEKTŪROS LINIJA	STATINIO PROJEKTO PAVADINIMAS	Administracinės paskirties pastato S. Konarskio g. 49 Vilniuje, statybos ir administracinės paskirties pastato, unikalus Nr. 1095-9016-8015 kapitalinio remonto projektas	
017/0641	SPDV Gintaras Čaikauskas	STATINIO PAVADINIMAS	Lietuvos nacionalinio radijo pastatas (KVR u. k. 35186) adrs. Konarskio g. 49, Vilnius (01)	
	Arch. Simonas Čaikauskas			
	Arch. Faustas Lasys			
	Arch. Vytautas Jariūtis			
A1012	Arch. Mirosław Szejnicki			
KVAL. PATV. DOK.NR.	PRB	DOKUMENTO PAVADINIMAS IR MASTELIS	LAIŠKA	
20319	SPV Ernestas Gegeckas	Trečio aukšto planas. Projektiniai pasiūlymai	0	
069A112	SPV/PDV Ramūnas Butkus		1 : 100	
LT	STATYTOJAS Lietuvos nacionalinis radijas ir televizija, V6	DOKUMENTO ŽYMŪS 0277-01-PP-SA, B16a	LAPAS 1	LAPŲ 1



Esami aptrupėję angokraščiai



Angokraščių remonto ir apskardinimo pavyzdys



Esama cokolio būklė



Cokolio tvarkybos ir nuogrindos įrengimo pavyzdys

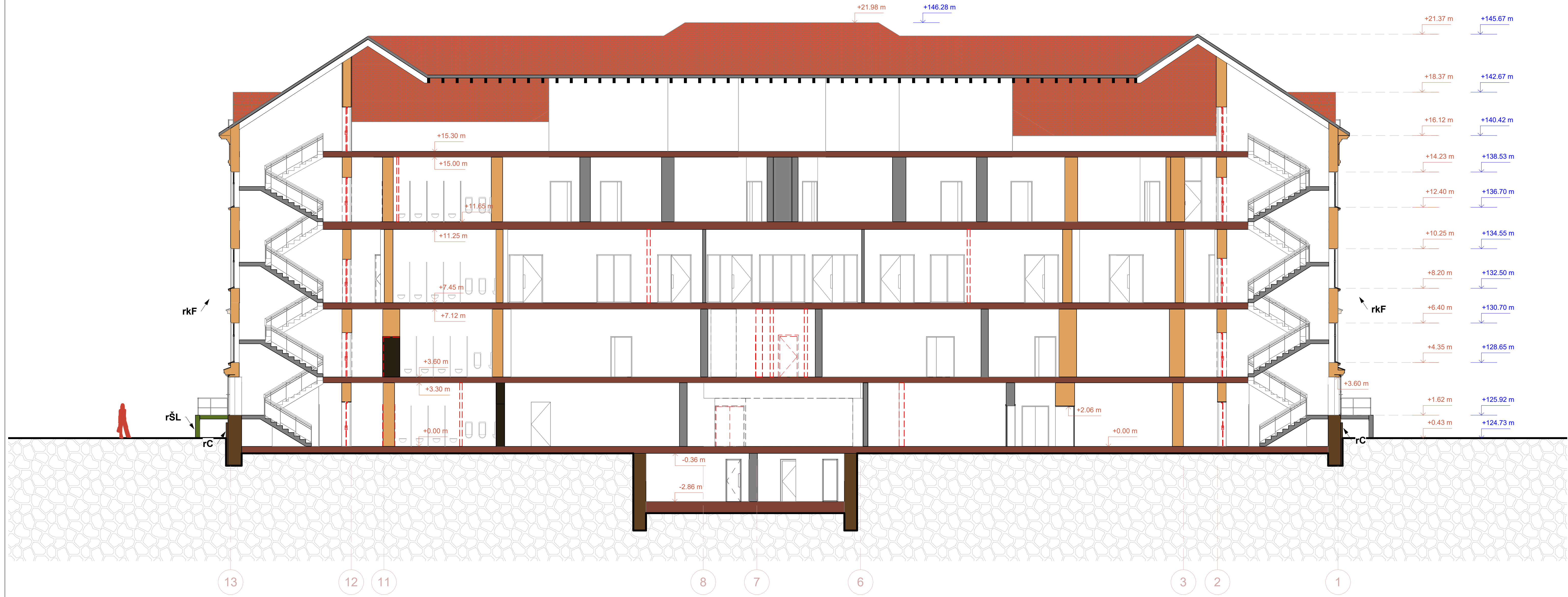

**SUTARTINIAI ŽYMĖJIMAI:**

- Aukštų išplanavimas - kapitalinių sienų tinklas
- Akmenbetono pamatas su betono tinkuotu cokoliu
- Perdangos - rūšio g/b, tarp cokolinio, 1-3 aukštų plytų ir tuščiavidurių blokelių mūro tarp g/b sijų, pastogės apibetonuotos plytų mūro tarp g/b sijų
- Šoninio ŠR fasado g/b laiptelių tipas
- Esami pastato elementai
- Buvusių angų užmūrijimai kapitalinėje sienoje
- Demontuojami elementai
- Tvarkomieji statybos darbai - pritaikymas

**TVARKYBOS DARBŲ EKSPLIKACIJA:**

**REMONTAS:**

**rS** - Remontuojami šoninio ŠR fasado g/b laipteliai. Tvarkybos darbai atliekami atskiru 2023 m. MB „Entazis“ parengtu Lietuvos nacionalinio radijo pastato S. Konarskio g. 49, Vilniuje, (KVR u. k. 35186, NTR unik. nr. 1095-9016-8015) fasadų cokolinės dalies remonto darbų aprašu EN-23-11-LRT-AP (aut. Vincas Brezgyis, Rasa Survilaitė-Stanulienė, Jakovas Mendelevičius, Augustė Klimanskytė). KPD pritarimas projektui 2023-12-29 Nr. (12.8-V E)2V-3252.

**rC** - Remontuojamas betono tinkuotas cokolis. Tvarkybos darbai atliekami atskiru 2023 m. MB „Entazis“ parengtu Lietuvos nacionalinio radijo pastato S. Konarskio g. 49, Vilniuje, (KVR u. k. 35186, NTR unik. nr. 1095-9016-8015) fasadų cokolinės dalies remonto darbų aprašu EN-23-11-LRT-AP (aut. Vincas Brezgyis, Rasa Survilaitė-Stanulienė, Jakovas Mendelevičius, Augustė Klimanskytė). KPD pritarimas projektui 2023-12-29 Nr. (12.8-V E)2V-3252.

**RESTAURAVIMAS:**

**rKF** - Restauruojami / konservuojami pagrindinis PR ir šoniniai ŠR, PV fasadai: keičiami sandrikių, portalo stogelių apskardinimai naujais, cinkuotos skardos, dažytais pilka spalva RAL 7016; fasado tinko, karnizų įtrūkimai injektuojami, atstatomos tinko netektys analogiškos sudėties tinku (esamo tinko granulometrinų, polichrominių tyrimų pagrindu); kulkų žymės PR ir šoniniame ŠR fasaduose konservuojamos. Remontuojami kvadratinų langų angų bei stačiakampių durų angų pagrindiniame PR ir šoniniuose ŠR ir PV fasaduose angokraščiai. Atstatomos tinko netektys analogiškos sudėties tinku (esamo tinko granulometrinų, polichrominių tyrimų pagrindu). Palangės keičiamos naujomis cinkuotos skardos palangėmis, dažytomis pilka spalva RAL 7016. Tvarkybos darbai atliekami vadovaujantis PTR 2.06.01:2010 „Fasadų dekoratyvinių dangų, dekoratyvino tinko, tinkuotų, dažytų paviršių tvarkymas“, PTR 2.02.03:2007 „Akmenų mūro ir natūralaus akmenų, plytų mūro paveldo tvarkymas“ nuostatomis.

0	2025-02-10	Projektiniai pasiūlymai		
LAIDA	DATA	LAIDOS STATUSAS		
KVAL. PATV. DOK.NR.	ARCHITEKTŪROS LINIJA		STATINIO PROJEKTO PAVADINIMAS Administracinės paskirties pastato S. Konarskio g. 49 Vilniuje, statybos ir administracinės paskirties pastato, unikalus Nr. 1095-9016-8015 kapitalinio remonto projektas	
017/0641	SPDV Gintaras Čaikauskas		STATINIO PAVADINIMAS Lietuvos nacionalinio radijo pastatas (KVR u. k. 35186) adr. Konarskio g. 49, Vilnius (01)	
	Arch. Simonas Čaikauskas			
	Arch. Faustas Lasys			
	Arch. Vytautas Jėrutis			
A1012	Arch. Miroslaw Szejnicki			
KVAL. PATV. DOK.NR.	PROJEKTŲ RENGIMO BUREAS		DOKUMENTO PAVADINIMAS IR MASTELIS	LAIDA
20319	SPV Ernestas Gegeckas		Pjūvis A-A. Projektiniai pasiūlymai	0
0689A1132	SPV/PDV Ramūnas Butkus			1 : 100
LT	STATYTOJAS	Lietuvos nacionalinis radijas ir televizija, VŠ	DOKUMENTO ŽYMIO	LAPAS
			0277-01-PP-SA. B17a	1
				1



Esama laiptinė



Laiptinės restauravimo pavyzdys



Esama laiptinės lubų apdaila su šūvių žymėmis



Lubų fragmento įrėminimo ir apšvietimo pavyzdys

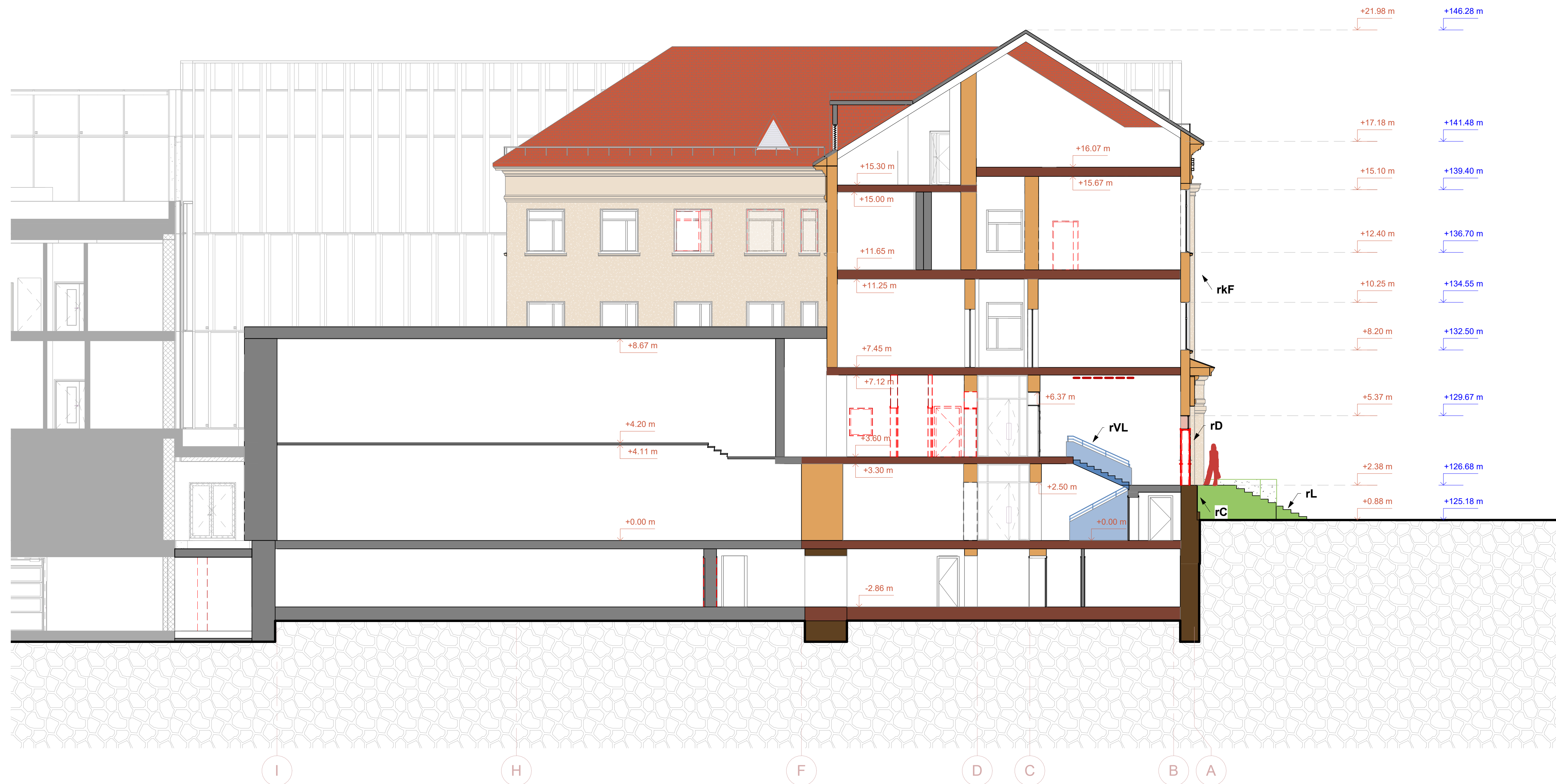

**VERTINGOSIOS SAVYBĖS:**

- Aukštų išplanavimas - kapitalinių sienų tinklas
- Fasado architektūros tūrinės detalės - pagrindinio PR fasado g/b laiptų su stačiakampio plano tinkuotomis granitiniu tinku betono atraminėmis sienelėmis tipas
- Akmenbetono pamatas su betono tinkuotu cokoliu
- Perdangos - rūšio g/b, tarp cokolinio, 1-3 aukštų plytų ir tuščiaidurių blokelių mūro tarp g/b sijų, pastogės apibetonuotos plytų mūro tarp g/b sijų
- Esami pastato elementai
- Buvusių angų užmūrijimai kapitalinėje sienoje
- Demontuojami elementai
- Tvarkomieji statybos darbai - pritaikymas
- Lubų, sienų apdaila - centrinės laiptinės lubų, apkaltų perforuotomis metalo apdailinėmis juostomis, su kulčių žymėmis fragmentas
- Funkcinė įranga - centrinės laiptinės g/b laiptai su ukrainietiško kriauklainio plokštėmis dekoruotais betoniniais turėklais ir mediniais porankiais tvirtintais ant metalinės tvorelės

**TVARKYBOS DARBŲ EKSPLIKACIJA:**

**REMONTAS:**

**rC** - Remontuojamas betono tinkuotas cokolis. Tvarkybos darbai atliekami atskiru 2023 m. MB „Entazis“ parengtu Lietuvos nacionalinio radijo pastato S. Konarskio g. 49, Vilniuje, (KVR u. k. 35186, NTR unik. nr. 1095-9016-8015) fasado cokolinės dalies remonto darbų aprašu EN-23-11-LRT-AP (aut. Vincas Brezgyš, Rasa Survilaitė-Stanulienė, Jakovas Mendelevičius, Augustė Klimanskytė), KPD pritarimas projektui 2023-12-29 Nr. (12.8-V E)2V-3252.

**RESTAUROVIMAS / KONSERVAVIMAS:**

**rKf** - Restaurojami / konservuojami pagrindinis PR ir šoniniai ŠR, PV fasadai: keičiami sandrikių, portalo stogelių apskardinimai naujais, cinkuotos skardos, dažytais pilka spalva RAL 7016; fasado tinko, karnizų įtrūkimai injektuojami, atstatomos tinko netektys analogiškos sudėties tinku (esamo tinko granulometriniai, polichrominių tyrimų pagrindu); kulčių žymės PR ir šoniniame ŠR fasaduose konservuojamos. Remontuojami kvadratiniai langų angų bei stačiakampių durų angų pagrindiniame PR ir šoniniuose ŠR ir PV fasaduose angokraščiai. Atstatomos tinko netektys analogiškos sudėties tinku (esamo tinko granulometriniai, polichrominių tyrimų pagrindu). Palangės keičiamos naujomis cinkuotos skardos palangėmis, dažytomis pilka spalva RAL 7016. Tvarkybos darbai atliekami vadovaujantis PTR 2.06.01:2010 „Fasadų dekoratyvinių dangų, dekoratyvinio tinko, tinkuotų, dažytų paviršių tvarkyba“, PTR 2.02.03:2007 „Akmenų mūro ir natūralaus akmenų, plytų mūro pavidolo tvarkyba“ nuostatomis.

**rL** - Pagrindinio PR fasado g/b laiptų su stačiakampio plano tinkuotomis granitiniu tinku betono atraminėmis sienelėmis remontas. Tvarkybos darbai atliekami atskiru 2023 m. MB „Entazis“ parengtu Lietuvos nacionalinio radijo pastato S. Konarskio g. 49, Vilniuje, (KVR u. k. 35186, NTR unik. nr. 1095-9016-8015) fasado cokolinės dalies remonto darbų aprašu EN-23-11-LRT-AP (aut. Vincas Brezgyš, Rasa Survilaitė-Stanulienė, Jakovas Mendelevičius, Augustė Klimanskytė). KPD pritarimas projektui 2023-12-29 Nr. (12.8-V E)2V-3252.

**rVL** - Restaurojami centrinės laiptinės g/b laiptai su ukrainietiško kriauklainio plokštėmis dekoruotais betoniniais turėklais ir mediniais porankiais tvirtintais ant metalinės tvorelės. G/b laiptų pakopų nutrupėjimai armuojami, užtaisomi epoksidiniu/cementiniu mišiniu. Laiptų maršai, aikštelės dažomos. Ukrainietiško kriauklainio turėklų apdailinės plokštės smėliuojamos. Metalinio dekoro elementai dažomi analogiška juoda spalva RAL 9017. Mediniai porankiai šilfuojami, lakuojami. Tvarkybos darbai atliekami vadovaujantis PTR 2.06.02:2010 „Interjerų dekoratyvinių dangų, dekoratyvinio tinko, tinkuotų, dažytų paviršių tvarkyba“, PTR 2.04.01:2010 „Medžio ir stalių gaminių tvarkyba“, PTR 2.05.01:2010 „Metalinių gaminių ir metalo konstrukcijų tvarkyba“ nuostatomis.

**rD** - Restauroojamas pagrindinio PR fasado divinės medinės įsrūdinės durys su viršulangu. Ikonografinės medžiagos pagrindu (žr. 5-6 pav.) pagaminamos ir įmontuojamos į esamą angą naujos simetriškos divinės durys su viršulangu. Tvarkybos darbai atliekami vadovaujantis PTR 2.04.01:2010 „Medžio ir stalių gaminių tvarkyba“.

0	2025-02-10	Projektiniai pasiūlymai		
LAIDA	DATA	LAIDOS STATUSAS		
KVAL. PATV. DOK.NR.	ARCHITEKTŪROS LINIJA		STATINIO PROJEKTO PAVADINIMAS Administracinės paskirties pastato S. Konarskio g. 49 Vilniuje, statybos ir administracinės paskirties pastato, unikalus Nr. 1095-9016-8015 kapitalinio remonto projektas	
017/0641	SPDV Gintaras Čaikauskas		STATINIO PAVADINIMAS Lietuvos nacionalinio radijo pastatas (KVR u. k. 35186) adr. Konarskio g. 49, Vilnius (01)	
	Arch. Simonas Čaikauskas			
	Arch. Faustas Lasyš			
	Arch. Vytautas Jariūtis			
A1012	Arch. Mirosław Szejnicki		DOKUMENTO PAVADINIMAS IR MASTELIS Pjūvis B-B. Projektiniai pasiūlymai	
KVAL. PATV. DOK.NR.	PROJEKTO RENGĖJAS		LAIDA	
20319	SPV Ernestas Gegeckas		0	
0689A1132	SPV/PDV Ramūnas Butkus		1 : 100	
LT	STATYTOJAS	Lietuvos nacionalinis radijas ir televizija, Vė	DOKUMENTO ŽYMOJAS	0277-01-PP-SA B18a
	LAPAS	1	LAPŲ	1



Esama PR fasado su pagrindiniu įėjimu būklė



Fasadų tvarkybos, išsaugant vertingus elementus, pavyzdys. Naujasis Berlyno muziejus, arch. David Chipperfield



1957 m. ir 1991 m. sausio mėn. nuotraukos. Matomos buvusios simetriškos dvivėrės pagrindinio įėjimo durys su viršlangiu.



1

5

9

13

SUTARTINIAI ŽYMĖJIMAI:

- Tvarkybos darbų zona
- Tvarkybos darbai atliekami atskiru 2023 m. MB „Entazis“ parengtu Lietuvos nacionalinio radijo pastato S. Konarskio g. 49, Vilniuje, (KVR u. k. 35186, NTR unik. nr. 1095-9016-8015) fasadų cokolinės dalies remonto darbų aprašu EN-23-11-LRT-AP (aut. Vincas Brezgyz, Rasa Survilaitė-Stanulienė, Jakovas Mendelevičius, Augustė Klimanskytė). KPD pritarimas projektui 2023-12-29 Nr. (12.8-V E)2V-3252

TVARKYBOS DARBŲ EKSPLIKACIJA:

REMONTAS:

**rC** - Remontuojamas betono tinkuotas cokolis. Tvarkybos darbai atliekami atskiru 2023 m. MB „Entazis“ parengtu Lietuvos nacionalinio radijo pastato S. Konarskio g. 49, Vilniuje, (KVR u. k. 35186, NTR unik. nr. 1095-9016-8015) fasadų cokolinės dalies remonto darbų aprašu EN-23-11-LRT-AP (aut. Vincas Brezgyz, Rasa Survilaitė-Stanulienė, Jakovas Mendelevičius, Augustė Klimanskytė). KPD pritarimas projektui 2023-12-29 Nr. (12.8-V E)2V-3252.

RESTAURAVIMAS / KONSERVAVIMAS:

**rkF** - Restaurojami / konservuojami pagrindinis PR ir šoniniai SR, PV fasadai: keičiami sandrių, portalo stogelių apskardinimai naujais, cinkuotos skardos, dažytas pilka spalva RAL 7016; fasado tinko, kamizių įtrūkimai injektuojami, atstatomos tinko netekty analogiškos sudėties tinku (esamo tinko granulometrinų, polichrominių tyrimų pagrindu); kulkų žymės PR ir šoniniame SR fasaduose konservuojamos. Remontuojami kvadratiniai langų angų bei stačiakampių durų angų pagrindiniame PR ir šoniniuose SR ir PV fasaduose angokraščiai. Atstatomos tinko netekty analogiškos sudėties tinku (esamo tinko granulometrinų, polichrominių tyrimų pagrindu). Palangės keičiamos naujomis cinkuotos skardos palangėmis, dažytomis pilka spalva RAL 7016. Tvarkybos darbai atliekami vadovaujantis PTR 2.06.01:2010 „Fasadų dekoratyvinių dangų, dekoratyvinių tinko, tinkuotų, dažytų paviršių tvarkyba“ PTR 2.02.03:2007 „Akmens mūro ir natūralaus akmens, plytų mūro paveldo tvarkyba“ nuostatomis.

**rL** - Pagrindinio PR fasado g/b laiptų su stačiakampio plano tinkuolėmis granitiniu tinku betono atraminėmis sienelėmis remontas. Tvarkybos darbai atliekami atskiru 2023 m. MB „Entazis“ parengtu Lietuvos nacionalinio radijo pastato S. Konarskio g. 49, Vilniuje, (KVR u. k. 35186, NTR unik. nr. 1095-9016-8015) fasadų cokolinės dalies remonto darbų aprašu EN-23-11-LRT-AP (aut. Vincas Brezgyz, Rasa Survilaitė-Stanulienė, Jakovas Mendelevičius, Augustė Klimanskytė). KPD pritarimas projektui 2023-12-29 Nr. (12.8-V E)2V-3252.

**rVL** - Restaurojami centrinės laiptinės g/b laiptai su ukrainietiško kriauklainio plokštėmis dekoruotais betoniniais turėklais ir mediniais porankiais tvirtintais ant metalinės tvorelės. G/b laiptų pakopų nutrupėjimai armuojami, užtaisomi epoksidiniu/cementiniu mišiniu. Laiptų maršai, aikštelės dažomos. Ukrainietiško kriauklainio turėklų apdalinės plokštės smėliuojamos. Metalo dekoro elementai dažomi analogiška juoda spalva RAL 9017. Mediniai porankiai šlifuojami, lakuojami. Tvarkybos darbai atliekami vadovaujantis PTR 2.06.02:2010 „Interjerų dekoratyvinių dangų, dekoratyvinių tinko, tinkuotų, dažytų paviršių tvarkyba“, PTR 2.04.01:2010 „Medžio ir stalių gaminių tvarkyba“, PTR 2.05.01:2010 „Metalo gaminių ir metalo konstrukcijų tvarkyba“ nuostatomis.

**rŠL** - Remontuojami šoninio SR fasado g/b laipteliai. Tvarkybos darbai atliekami atskiru 2023 m. MB „Entazis“ parengtu Lietuvos nacionalinio radijo pastato S. Konarskio g. 49, Vilniuje, (KVR u. k. 35186, NTR unik. nr. 1095-9016-8015) fasadų cokolinės dalies remonto darbų aprašu EN-23-11-LRT-AP (aut. Vincas Brezgyz, Rasa Survilaitė-Stanulienė, Jakovas Mendelevičius, Augustė Klimanskytė). KPD pritarimas projektui 2023-12-29 Nr. (12.8-V E)2V-3252.

**rD** - Restaurojamasis pagrindinio PR fasado dvivėrės medinės įsruđinės durys su viršlangiu. Ikonografinės medžiagos pagrindu (žr. 5-6 pav.) pagaminamos ir įmontuojamos į esamą angą naujos simetriškos dvivėrės durys su viršlangiu. Tvarkybos darbai atliekami vadovaujantis PTR 2.04.01:2010 „Medžio ir stalių gaminių tvarkyba“.

0	2025-02-10	Projektiniai pasiūlymai		
LAIDA	DATA	LAIDOS STATUSAS		
KVAL. PATV. DOK.NR.	ARCHITEKTŪROS LINIJA	STATINIO PROJEKTO PAVADINIMAS	Administracinės paslaugų pastato S. Konarskio g. 49 Vilniuje, statybos ir administracinės paslaugų pastato, unikalus Nr. 1095-9016-8015 kapitalinio remonto projektas	
017/0641	SPDV Gintaras Čaikauskas Arch. Simonas Čaikauskas Arch. Faustas Lasys Arch. Vytautas Jariūtis A1012 Arch. Miroslaw Szejnicki	STATINIO PAVADINIMAS	Lietuvos nacionalinio radijo pastatas (KVR u. k. 35186) adr. Konarskio g. 49, Vilnius (01)	
KVAL. PATV. DOK.NR.	PROJEKTO REKONSTRUKCINIS PROJEKTAS	DOKUMENTO PAVADINIMAS IR MASTELIS	LAIDA	
20319	SPV Ernestas Gegeckas SPV/PPV Ramūnas Butkus	Fasadas PR. Projektiniai pasiūlymai	0	
0869A132	STATYTOJAS	DOKUMENTO ŽYMŪ	1 : 100	
LT	Lietuvos nacionalinis radijas ir televizija, VŠ	0277-01-PP-SA B19a	LAPAS	LAPŲ
			1	1



Esami atrupėję angokraščiai



Angokraščių remonto ir apskardinimo pavyzdys



Esama cokolio būklė



Cokolio tvarkybos ir nuogrindos įrengimo pavyzdys

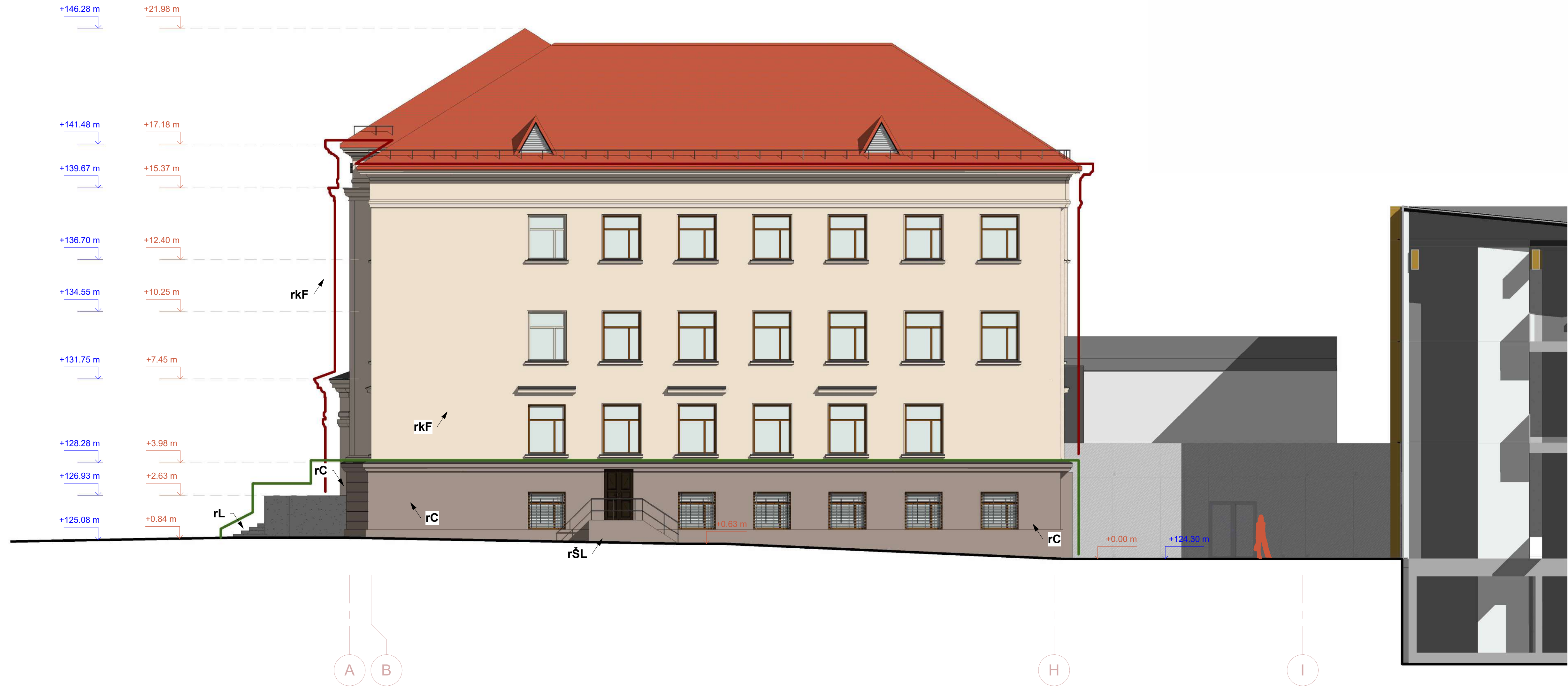

**TVARKYBOS DARBŲ EKSPLIKACIJA:**

**REMONTAS:**

**rC** - Remontuojamas betono tinkuotas cokolis. Tvarkybos darbai atliekami atskiru 2023 m. MB „Entazis“ parengtu Lietuvos nacionalinio radijo pastato S. Konarskio g. 49, Vilniuje, (KVR u. k. 35186, NTR unik. nr. 1095-9016-8015) fasadą cokolinės dalies remonto darbų aprašu EN-23-11-LRT-AP (aut. Vincas Brezgytis, Rasa Survilaitė-Stanulienė, Jakovas Mendelevičius, Augustė Klimanskytė). KPD pritarimas projektui 2023-12-29 Nr. (12.8-V E)2V-3252.

**rL**

- Pagrindinio PR fasado g/b laiptų su stačiakampio plano tinkuotomis granitiniu tinku betono atraminėmis sienelėmis remontas. Tvarkybos darbai atliekami atskiru 2023 m. MB „Entazis“ parengtu Lietuvos nacionalinio radijo pastato S. Konarskio g. 49, Vilniuje, (KVR u. k. 35186, NTR unik. nr. 1095-9016-8015) fasadą cokolinės dalies remonto darbų aprašu EN-23-11-LRT-AP (aut. Vincas Brezgytis, Rasa Survilaitė-Stanulienė, Jakovas Mendelevičius, Augustė Klimanskytė). KPD pritarimas projektui 2023-12-29 Nr. (12.8-V E)2V-3252.

**rSL**

- Remontuojami šoninio ŠR fasado g/b laipteliai. Tvarkybos darbai atliekami atskiru 2023 m. MB „Entazis“ parengtu Lietuvos nacionalinio radijo pastato S. Konarskio g. 49, Vilniuje, (KVR u. k. 35186, NTR unik. nr. 1095-9016-8015) fasadą cokolinės dalies remonto darbų aprašu EN-23-11-LRT-AP (aut. Vincas Brezgytis, Rasa Survilaitė-Stanulienė, Jakovas Mendelevičius, Augustė Klimanskytė). KPD pritarimas projektui 2023-12-29 Nr. (12.8-V E)2V-3252.

**SUTARTINIAI ŽYMĖJIMAI:**

- Tvarkybos darbų zona
- Tvarkybos darbai atliekami atskiru 2023 m. MB „Entazis“ parengtu Lietuvos nacionalinio radijo pastato S. Konarskio g. 49, Vilniuje, (KVR u. k. 35186, NTR unik. nr. 1095-9016-8015) fasadą cokolinės dalies remonto darbų aprašu EN-23-11-LRT-AP (aut. Vincas Brezgytis, Rasa Survilaitė-Stanulienė, Jakovas Mendelevičius, Augustė Klimanskytė). KPD pritarimas projektui 2023-12-29 Nr. (12.8-V E)2V-3252

**RESTAURAVIMAS / KONSERVAVIMAS:**

**rKf** - Restauruojami / konservuojami pagrindinis PR ir šoniniai ŠR, PV fasadai: keičiami sandriku, portalo stogelių apskardinimai naujais, cinkuotos skardos, dažytais pilka spalva RAL 7016; fasado tinko, karnizų įtrūkimai injektuojami, atstatomos tinko netektys analogiškos sudėties tinku (esamo tinko granuliuotiniųjų, polichrominių tyrimų pagrindu); kulkų žymės PR ir šoniniame ŠR fasaduose konservuojamos. Remontuojami kvadratinį langų angų bei stačiakampio durų angų pagrindiniame PR ir šoniniuose ŠR ir PV fasaduose angokraščiai. Atstatomos tinko netektys analogiškos sudėties tinku (esamo tinko granuliuotiniųjų, polichrominių tyrimų pagrindu). Palangės keičiamos naujomis cinkuotos skardos palangėmis, dažytomis pilka spalva RAL 7016. Tvarkybos darbai atliekami vadovaujantis PTR 2.06.01:2010, Fasadų dekoratyvinių dangų, dekoratyvinio tinko, tinkuotų, dažytų paviršių tvarkybą PTR 2.02.03:2007 "Akmens mūro ir natūralaus akmens, plytų mūro paveldo tvarkyba" nuostatomis.

0	2025-02-10	Projektiniai pasiūlymai		
LAIDA	DATA	LAIDOS STATUSAS		
KVAL. PATV. DOK.NR.	ARCHITEKTŪROS LINIJA		STATINIO PROJEKTO PAVADINIMAS	
017/0641	SPDV Gintaras Čaikauskas		Administracinės paskirties pastato S. Konarskio g. 49 Vilniuje, statybos ir administracinės paskirties pastato, unikalus Nr. 1095-9016-8015 kapitalinio remonto projektas	
	Arch. Simonas Čaikauskas		STATINIO PAVADINIMAS	
	Arch. Faustas Laisys		Lietuvos nacionalinio radijo pastatas (KVR u. k. 35186) adr. Konarskio g. 49, Vilnius (01)	
A1012	Arch. Vytautas Janutis		DOKUMENTO PAVADINIMAS IR MASTELIS	
KVAL. PATV. DOK.NR.	PRB		Fasadas ŠR. Projektiniai pasiūlymai	LAIDA
20319	SPV Ernestas Gegeckas			0
069A1132	SPV/PDV Ramūnas Butkus			1 : 100
LT	STATYTOJAS Lietuvos nacionalinis radijas ir televizija, VŠ		DOKUMENTO ŽYMŪJŲ 0277-01-PP-SA. B20a	LAPAS LAPŲ 1 1



Esami aprtrupėję angokraščiai



Angokraščių remonto ir apskardinimo pavyzdys



Esama cokolio būklė



Cokolio tvarkybos ir nuogrindos įrengimo pavyzdys

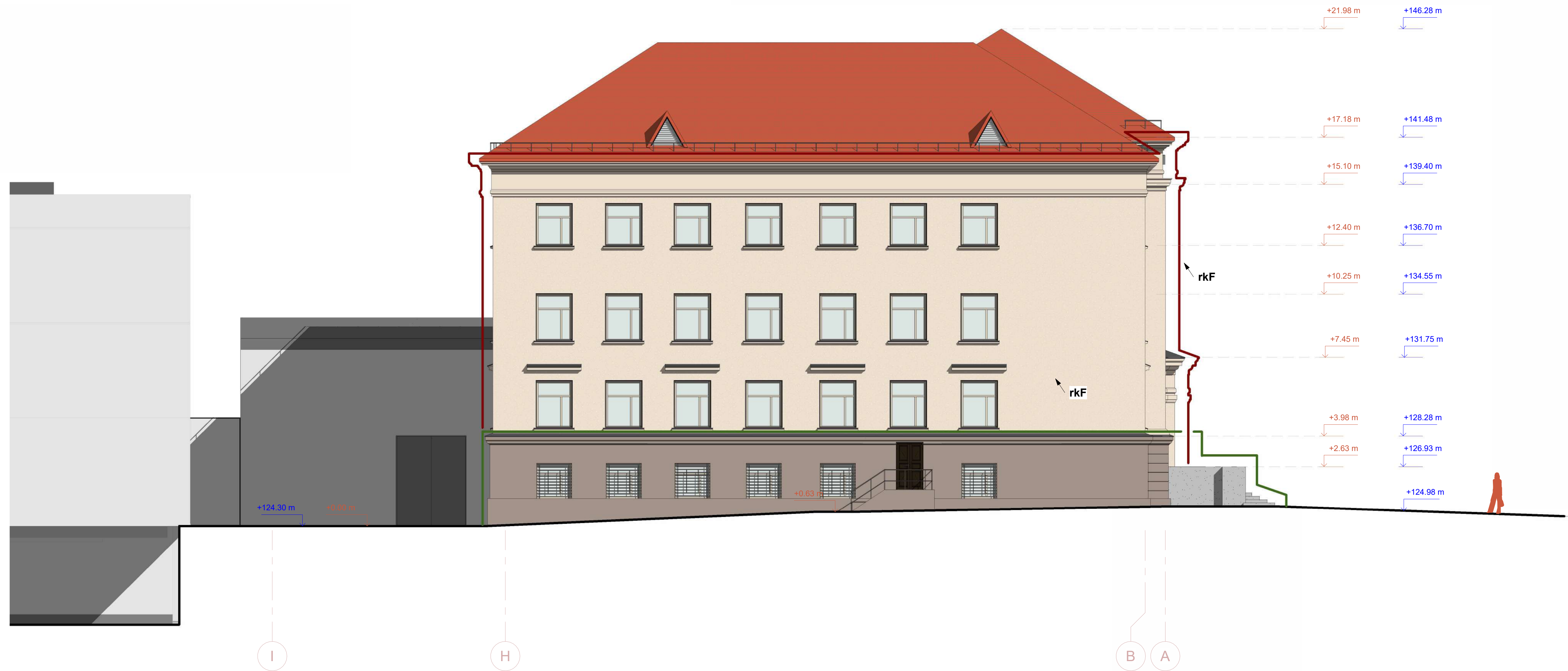

SUTARTINIAI ŽYMĖJIMAI:

- Tvarkybos darbu zona

- Tvarkybos darbai atliekami atskiru 2023 m. MB „Entazis“ parengtu Lietuvos nacionalinio radijo pastato S. Konarskio g. 49, Vilniuje, (KVR u. k. 35186, NTR unik. nr. 1095-9016-8015) fasadų cokolinės dalies remonto darbų aprašu EN-23-11-LRT-AP (aut. Vincas Brezys, Rasa Survilaitė-Stanulienė, Jakovas Mendelevičius, Augustė Klimanskytė), KPD pritarimas projektui 2023-12-29 Nr. (12.8-V E)2V-3252

TVARKYBOS DARBŲ EKSPLIKACIJA:

RESTAURAVIMAS / KONSERVAVIMAS:

**rkF** - Restaurojami / konservuojami pagrindinis PR ir šoniniai SR, PV fasadai: keičiami sandrikių, portalo stogelių apskardinimai naujais, cinkuotos skardos, dažytais pilka spalva RAL 7016; fasado tinko, karnizų įtrūkimai injektuojami, atstatomos tinko netektys analogiškos sudėties tinku (esamo tinko granulometrinų, polichrominių tyrimų pagrindu); kulkų žymės PR ir šoniniame SR fasaduose konservuojamos. Remontuojami kvadratiniai langų angų bei stačiakampių durų angų pagrindiniame PR ir šoniniuose SR ir PV fasaduose angokraščiai. Atstatomos tinko netektys analogiškos sudėties tinku (esamo tinko granulometrinų, polichrominių tyrimų pagrindu). Palangės keičiamos naujomis cinkuotos skardos palangėmis, dažytomis pilka spalva RAL 7016. Tvarkybos darbai atliekami vadovaujantis PTR 2.06.01:2010, Fasadų dekoratyvinių dangų, dekoratyvinio tinko, tinkuotų, dažytų paviršių tvarkybą PTR 2.02.03:2007 "Akmens mūro ir natūralaus akmens, plytų mūro paveldo tvarkyba" nuostatomis.

0	2025-02-10	Projektiniai pasiūlymai		
LAIDA	DATA	LAIDOS STATUSAS		
KVAL. FATV. DOK.NR.	ARCHITEKTŪROS LINIJA		STATYNO PROJEKTO PAVADINIMAS	
017/0641	SPDV Gintaras Čaikauskas		Administracinės paskirties pastato S. Konarskio g. 49 Vilniuje, statybos ir administracinės paskirties pastato, unikalus Nr. 1095-9016-8015 kapitalinio remonto projektas	
	Arch. Simonas Čaikauskas		STATYNO PAVADINIMAS	
	Arch. Faustas Lasys		Lietuvos nacionalinio radijo pastatas (KVR u. k. 35186) adr. Konarskio g. 49, Vilnius (01)	
	Arch. Vytautas Jariūtis			
A1012	Arch. Mirosław Szejnicki		DOKUMENTO PAVADINIMAS IR MASTELIS	
KVAL. FATV. DOK.NR.	PRB		Fasadas PV. Projektiniai pasiūlymai	
20319	SPV Ernestas Gegeckas		LAIDA	
0689A1132	SPV/PDV Ramūnas Butkus		0	
LT	STATYTOJAS Lietuvos nacionalinis radijas ir televizija, V6		1 : 100	
			LAPAS	LAPŲ
			1	1

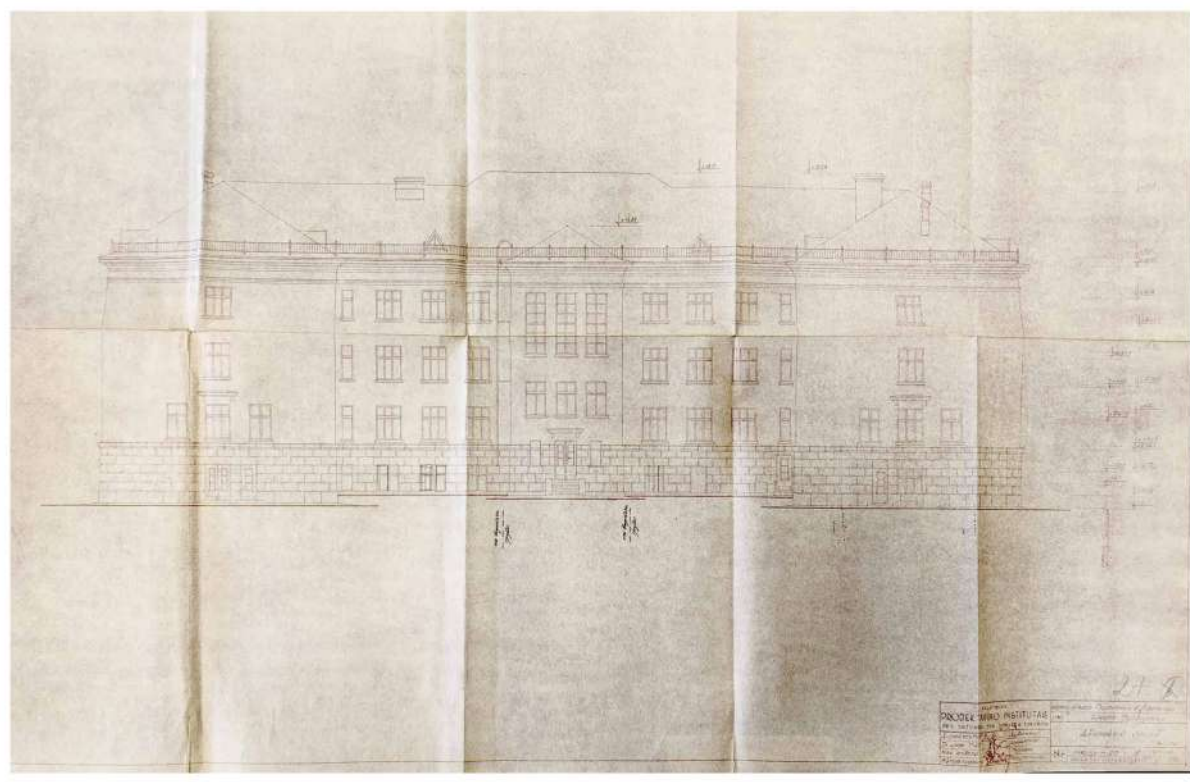

Pastato pirminio projekto 1954 m. ŠV fasadas

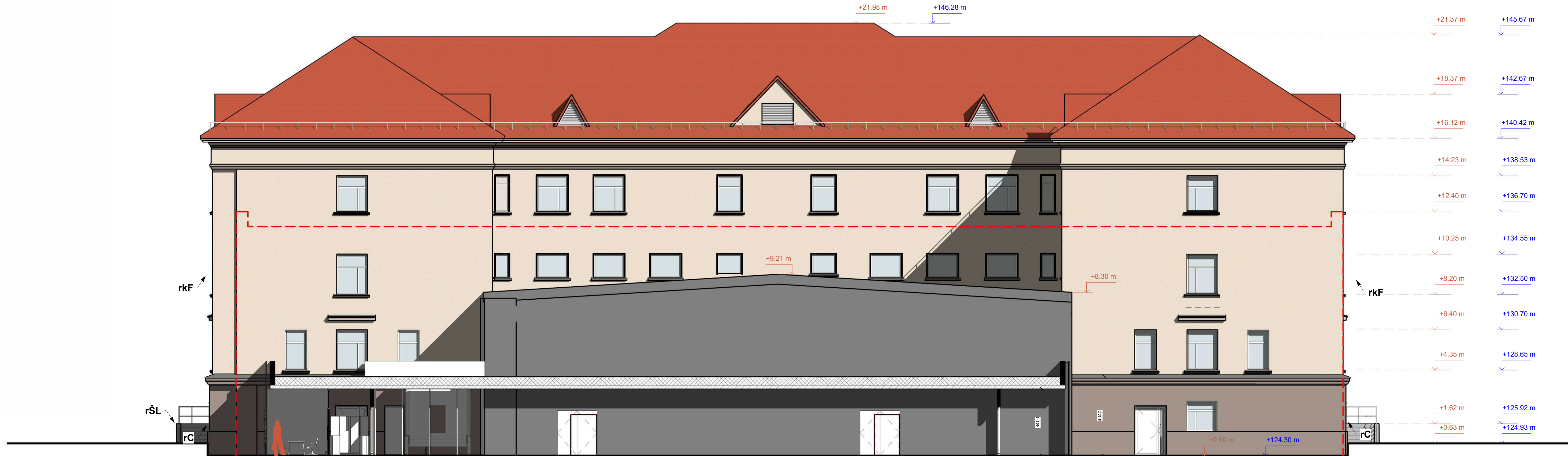
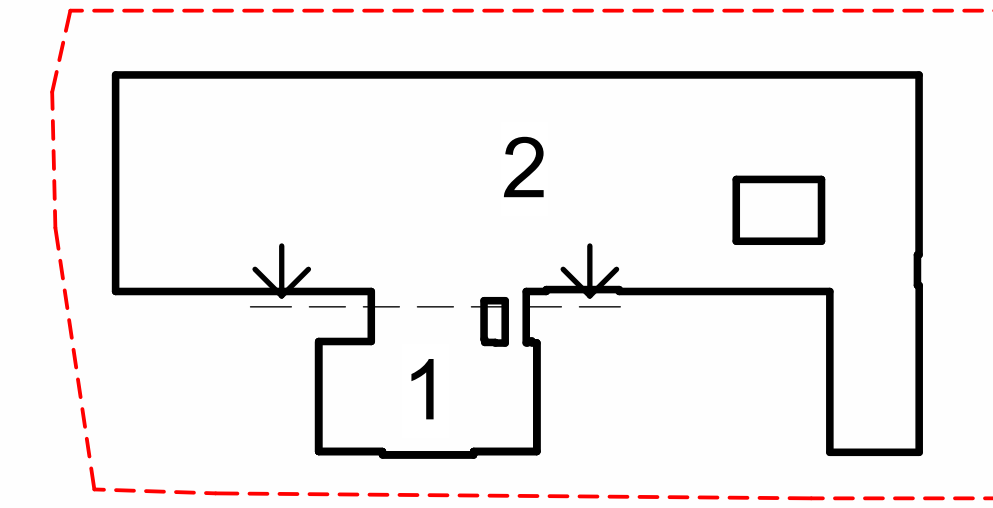

13

10

4

1

**SUTARTINIAI ŽYMĖJIMAI:**

- Apdailinis fasadinis tinkas
- Apdailinis cokolio tinkas
- Cementinis laiptų apdailos tinkas
- Stogo danga keraminės čerpės (esama)
- Langas su angokraščiais ir palange
- Demontuojami elementai
- Demontuojamo gretimo pastato kontūras

**TVARKYBOS DARBŲ EKSPLIKACIJA:**

**REMONTAS:**

**rC** - Remontuojamas betono tinkuotas cokolis. Tvarkybos darbai atliekami atskiru 2023 m. MB „Entazis“ parengtu Lietuvos nacionalinio radijo pastato S. Konarskio g. 49, Vilniuje, (KVR u. k. 35186, NTR unik. nr. 1095-9016-8015) fasadų cokolinės dalies remonto darbų aprašu EN-23-11-LRT-AP (aut. Vincas Brezgyis, Rasa Survilaitė-Stanulienė, Jakovas Mendelevičius, Augustė Klimanskytė). KPD pritarimas projektui 2023-12-29 Nr. (12.8-V E)2V-3252.

**RESTAUROVIMAS / KONSERVAVIMAS:**

**rkF** - Restauruojami / konservuojami pagrindinis PR ir šoniniai ŠR, PV fasadai: keičiami sandriku, portalo stogėlių apskardinimai naujais, cinkuotos skardos, dažytas pilka spalva RAL 7016; fasado tinko, karnizų įtrūkimai injektuojami, atstatomos tinko netektys analogiškos sudėties tinku (esamo tinko granulometriniai, polichrominių tyrimų pagrindu); kulkų žymės PR ir šoniniame ŠR fasaduose konservuojamos. Remontuojami kvadratiniai langų angų bei stačiakampių durų angų pagrindiniame PR ir šoniniuose ŠR ir PV fasaduose angokraščiai. Atstatomos tinko netektys analogiškos sudėties tinku (esamo tinko granulometriniai, polichrominių tyrimų pagrindu). Palangės keičiamos naujomis cinkuotos skardos palangėmis, dažytomis pilka spalva RAL 7016. Tvarkybos darbai atliekami vadovaujantis PTR 2.06.01:2010.Fasadų dekoratyvinių dangų, dekoratyvinio tinko, tinkuotų, dažytų paviršių tvarkybą, PTR 2.02.03:2007 "Akmens mūro ir natūralaus akmens, plytų mūro paveldo tvarkyba" nuostatomis.

**rŠL** - Remontuojami šoninio ŠR fasado g/b laipteliai. Tvarkybos darbai atliekami atskiru 2023 m. MB „Entazis“ parengtu Lietuvos nacionalinio radijo pastato S. Konarskio g. 49, Vilniuje, (KVR u. k. 35186, NTR unik. nr. 1095-9016-8015) fasadų cokolinės dalies remonto darbų aprašu EN-23-11-LRT-AP (aut. Vincas Brezgyis, Rasa Survilaitė-Stanulienė, Jakovas Mendelevičius, Augustė Klimanskytė). KPD pritarimas projektui 2023-12-29 Nr. (12.8-V E)2V-3252.

0	2025-02-10	Projektiniai pasiūlymai	STATINIO PROJEKTO PAVADINIMAS	
LAIDA	DATA	LAIDOS STATUSAS	Administracinės paskirties pastato S. Konarskio g. 49 Vilniuje, statybos ir administracinės paskirties pastato, unikalus Nr. 1095-9016-8015 kapitalinio remonto projektas	
KVAL. PATV. DOK.NR.	ARCHITEKTŪROS LINIJA		STATINIO PAVADINIMAS	
017/0641	SPDV Gintaras Čaikauskas		Lietuvos nacionalinio radijo pastatas (KVR u. k. 35186) adr. Konarskio g. 49, Vilnius (01)	
	Arch. Simonas Čaikauskas			
	Arch. Faustas Laisys			
	Arch. Vytautas Jariūtis			
A1012	Arch. Mirosław Szejnicki		DOKUMENTO PAVADINIMAS IR MASTELIS	
KVAL. PATV. DOK.NR.	PRB		Fasadas ŠV. Projektiniai pasiūlymai	
20319	SPV Ernestas Gegeckas		LAIDA	
0689A1132	SPV/PDV Ramūnas Butkus		0	
LT	STATYTOJAS Lietuvos nacionalinis radijas ir televizija, VŠ	DOKUMENTO ŽYMIO 0277-01-PP-SA. B22a	As. Indigedė	LAPŲ 1