

SITUACIJOS SCHEMA

- SUTARTINIAI ŽYMĖJIMAI:**
- Sklypo riba (unik. nr. 4400-5431-8893)
  - Detaliojo plano reglamentinių zonų ribos
  - Užstatymo zonos ribos
  - Projektuojamų pastatų kontūras
  - Statybos etapiškumas
  - Sklype projektuojamos izogipsės
  - Projektuojami nuolydžiai
  - Atviras betoninis latakas
  - Lietaus nuvedimo latakai (polimerbetoninis latakas su nerūdijančio plieno grotelėmis)
  - Vandens nuvedimo latakas LW125, lenktas, su plastikiniu GFUP dangčiu
  - Vandens nuvedimo latakas LW 125, tiesus, su plastikiniu GFUP dangčiu, su iš vienos pusės paauskšinta briauna
  - Darbų vykdymo riba
  - Darbų vykdymo riba už sklypo ribos
  - ▲ Įėjimas į pastatą
  - Projektuojami kelio bortai
  - Projektuojami betoniniai vejos borteliai
  - Projektuojami igilinti kelio bortai
  - Projektuojamas plastikinis bortelis
  - Futbolo aikštės (Natūrali vejos danga)
  - Neregulių vedimo juostos su iškilimais
  - Tygiagrafoninis juostelėmis
  - Faktiniai įspėjamieji paviršiai su kauburėliais
  - Gaisriniai hidrantai
  - Projektuojama atraminė sienelė
  - Projektuojami lauko turėkliai

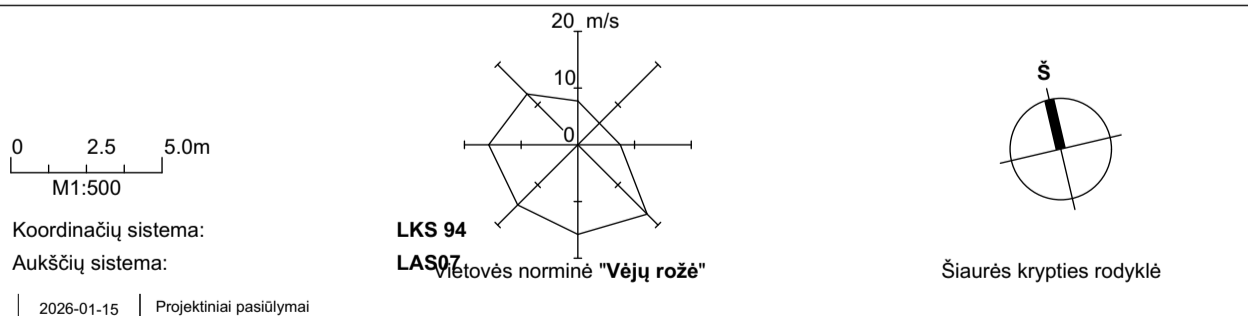

0	2025-01-15	Projektiniai pasiūlymai	
laida	data	Projektinių pasiūlymai	Keitimų pavadinimas (priežastis)
atestado nr.			statinio projekto pavadinimas Daugiafunkcio sveikatingumo, ugdymo, kultūros ir užimtumo skatinimo komplekso (sporto paskirties pastato) - Ozo g. 27, Vilniuje, statybos projektas  Sklypo kadastrinis nr. 0101/0020:108 Vilniaus m. k.v.
A2122	SPV	Antanas Dagelis	statinio nr. ir pavadinimas 00 SKLYPO PLANAS
A2114	SPDV	Jovilė Porvaneckaitė-Dagelienė	
	Arch.	Andrius Vilčinskas	
	Arch.	Kasparas Liškevičius	brėžinys SKLYPO VERTIKALUSIS PLANAS (aklypo aukščių planas) M1:500
LT	statytojas	UAB „Vilniaus daugiavilnis kompleksas“	dokumento žymuo CLA-2021-10-15-SPC-02-PP-SP-BR.03
	laida	0	lapas
	lapų	1	lapų

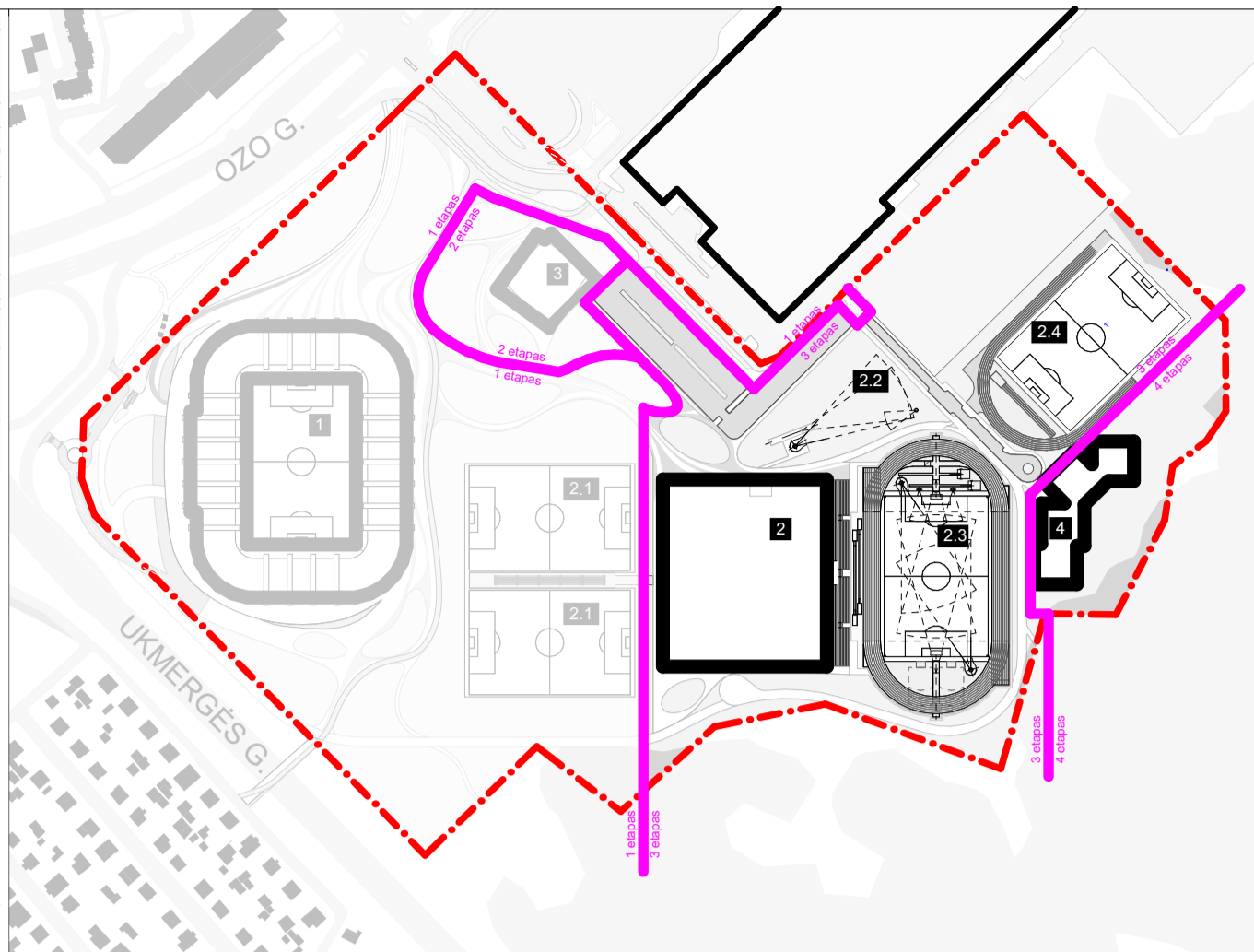
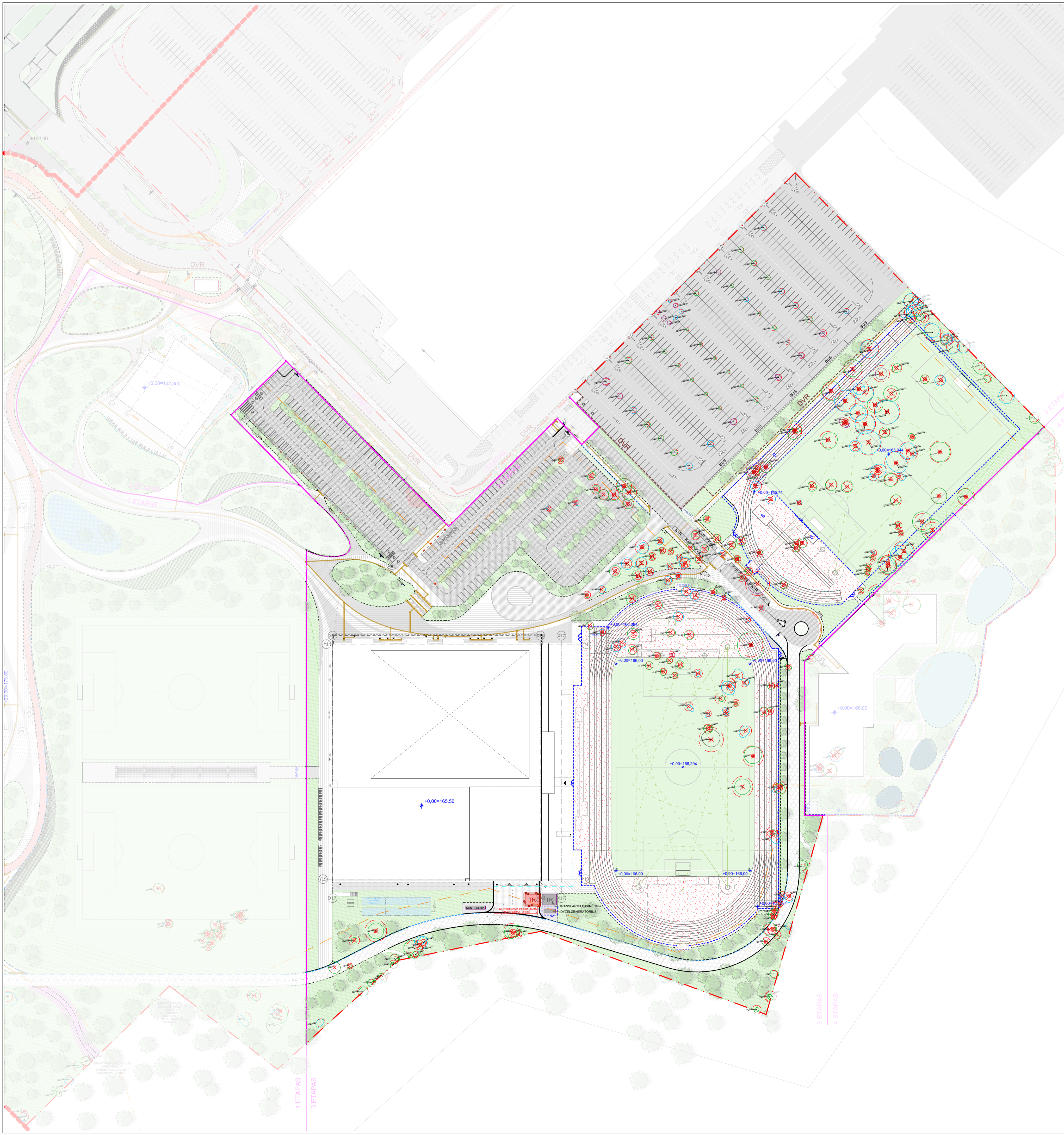

- SUTARTINIAI ŽYMĖJIMAI:**
- - - Sklypo riba (unik. nr. 4400-5431-8893)
  - - - Detaliojo plano reglamentinių zonų ribos
  - - - Užstatymo zonos ribos
  - - - Projektuojamų pastatų kontūras
  - - - Statybos etapiškumas
  - - - Teritorijos aptvėrimas
  - - - Darbų vykdymo riba
  - - - Darbų vykdymo riba už sklypo ribos
  - ▲ Įėjimas į pastatą
  - ◆ Projektuojamo sklypo pėsčiųjų takų jungtis su Mamuto parko takais
  - ◆ Mamuto parko takai
  - - - Projektuojami kelio bortai
  - - - Projektuojami betoniniai vejos borteliai
  - - - Projektuojami įgilinti kelio bortai
  - Automobilį keliai - asfalto danga
  - Betoninių trinkelė danga (automobilų zona)
  - Veja
  - Daugiafunkcinio komplekso objektų prieigos - pėsčiųjų zona, betoninių trinkelė danga
  - Korio tipo trinkelės
  - Futbolo aikštės
  - Liejama sportinė danga
  - Šlaitai
  - Natūralus miškas
  - Perspektivinės zonos, kitais etapais galimoms įrengti (dviračių vietoms, žaidimų aikštelėms)
  - Kalvelė, apželdinta įvairių rūšių krūmais\*
  - Pėsčiųjų ir dviračių zona
  - Pėsčiųjų ir dviračių ir automobilio transporto zona, betoninių trinkelė danga
  - Galutinės saugos pravažiavimai
  - Neregų vedimo juostos su iškilomis lygiagrečiomis juostelėmis
  - Taktiniai įspėjamieji paviršiai su kauburėtais
  - Gaisriniai hidrantai
  - Geriamojo vandens stotelės
  - Projektuojami apsauginiai stulpai
  - Projektuojami kelio ženklai (Nr. pagal KET)
  - Suoliukai
  - Dviračių stovėjimo vietos (225vt.)
  - Automobilio stovėjimo vietos (245vt.)
  - Elektromobilių stovėjimo vietos (49vt.)
  - Naujai sodinami medžiai
  - Esami išsaugomi medžiai
  - Projektuojama atraminė sienelė
  - Projektuojami lauko turėklai

\* Kalvelėse sodinami augalai  
Apželdinimo vietos ir želdinių tipas tikslios pagal sklypo apželdinimo projekto dalyje.

- SUTARTINIAI ŽENKLAI**
- 1 - GEROS BŪKLĖS MEDIS
  - 2 - PATENKINAMOS BŪKLĖS MEDIS
  - 3 - NEPATENKINAMOS BŪKLĖS MEDIS
  - 4 - BLOGOS BŪKLĖS MEDIS
  - ŠALINAMAS MEDIS
- K - medžio rūšis; 8 - medžio eilės numeris brėžinyje/žiniaraštyje  
 936 - kamieno diametras; 1 - medžio būklės indeksas
- Lajos projekcija
- Kamieno diametras 1.30 m aukštyje
- Kamieno kaklelio diametras
- Kamieno ašis
- Šaknų apsaugos plotas

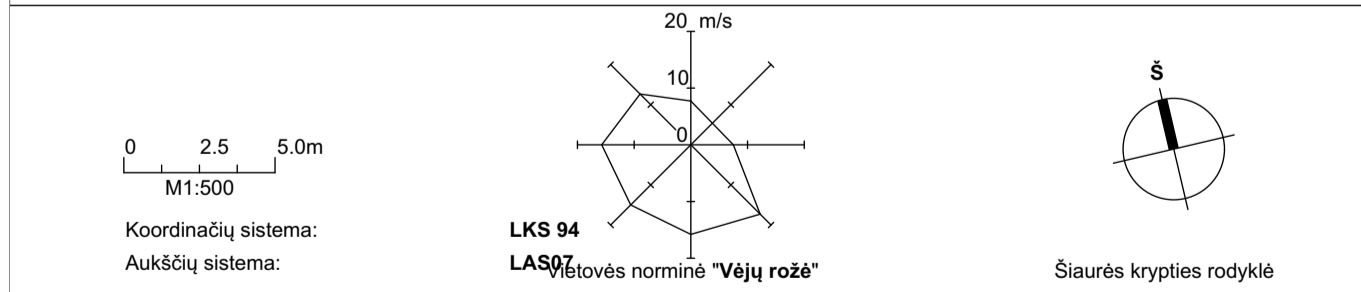

0	laida	2025-01-15	Projektiniai pasiūlymai	
	data		Keitimų pavadinimas (priežastis)	
atstato nr.			statinio projekto pavadinimas	
A2122	SPV	Antanas Dagelis	Daugiafunkcio sveikatingumo, ugdymo, kultūros ir užimtumo skatinimo komplekso (sporto paskirties pastato) - Ozo g. 27, Vilniuje, statybos projektas	
A2114	SPDV	Jovilė Porvaneckaitė-Dagelienė	Sklypo kadastrinis nr. 0101/0020:108 Vilniaus m. k.v.	
	Arch.	Andrius Vilčinskas	statinio nr. ir pavadinimas	00 SKLYPO PLANAS
	Arch.	Kasparas Liškevičius	brėžinys	SKLYPO SUTVARKYMO (aplinkos tvarkymo, želdinimo) PLANAS M1:500
LT	statytojas	UAB „Vilniaus daugiafunkcis kompleksas“	dokumento žymuo	CLA-2021-10-15-SPC-02-PP-SP-BR.04
	laida		lapas	lapų
			1	1