

PASTATAS NR. 1 – KORPUSAS A

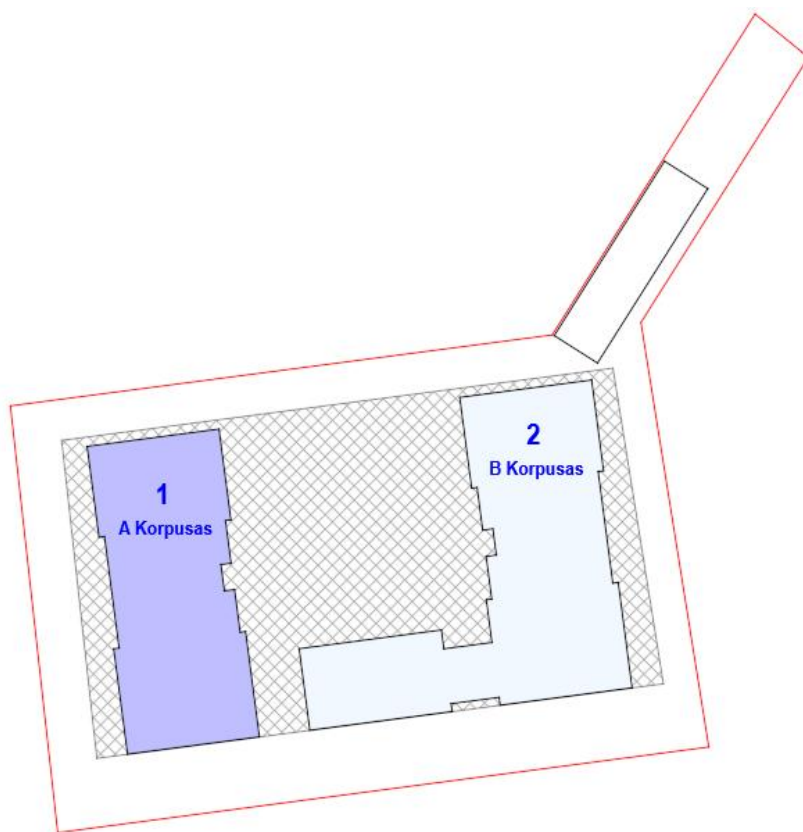

| DOKUMENTO ŽYMUO | Lapas | Lapu |
|-----------------|-------|------|
| 25015-PP- 00 | 1 | 7 |

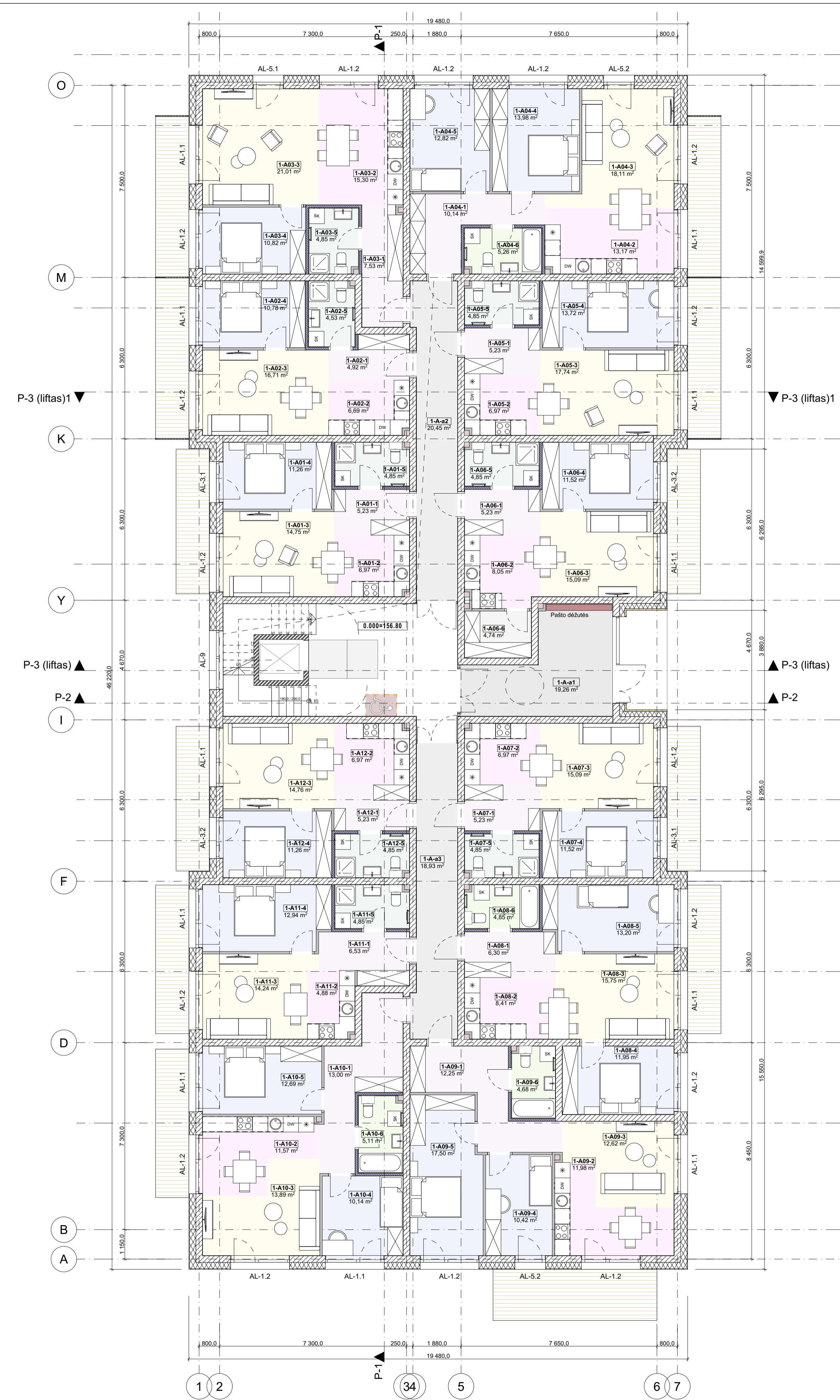

1. aukštas

1:100

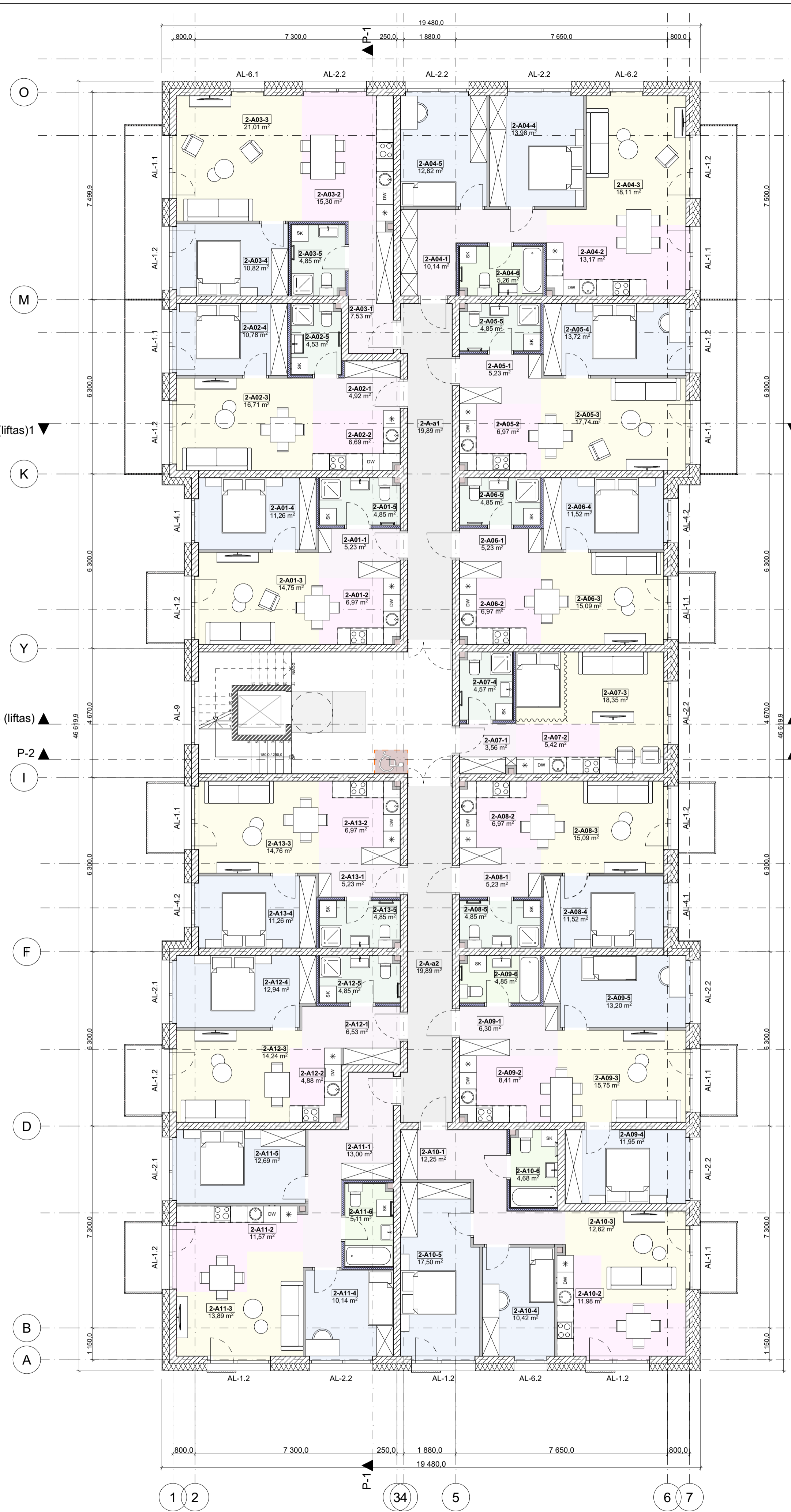

2. aukštas

1:100

| A-KORPUSAS_1 AUKŠTAS | | | |
|----------------------|----------|-------------------|-----------------|
| Aukšts nr. | Buto nr. | Plošas | |
| 1-A0 | 1-A-a1 | Tambūras | 19,26 |
| | 1-A-a2 | Koridorus | 20,45 |
| | 1-A-a3 | Koridorus | 18,35 |
| | | | 58,06 m² |
| 1-A01 | 1-A01-1 | Holas | 5,23 |
| | 1-A01-2 | Virtuves zona | 6,97 |
| | 1-A01-3 | Svetainē | 14,75 |
| | 1-A01-4 | Kambarys | 11,26 |
| | 1-A01-5 | Dušas su tualetu | 4,85 |
| | | | 43,06 m² |
| 1-A02 | 1-A02-1 | Holas | 4,92 |
| | 1-A02-2 | Virtuves zona | 6,69 |
| | 1-A02-3 | Svetainē | 16,71 |
| | 1-A02-4 | Kambarys | 10,78 |
| | 1-A02-5 | Dušas su tualetu | 4,53 |
| | | | 43,63 m² |
| 1-A03 | 1-A03-1 | Holas | 7,53 |
| | 1-A03-2 | Virtuves zona | 15,30 |
| | 1-A03-3 | Svetainē | 21,01 |
| | 1-A03-4 | Kambarys | 10,82 |
| | 1-A03-5 | Dušas su tualetu | 4,85 |
| | | | 59,51 m² |
| 1-A04 | 1-A04-1 | Holas | 10,14 |
| | 1-A04-2 | Virtuves zona | 13,17 |
| | 1-A04-3 | Svetainē | 18,11 |
| | 1-A04-4 | Kambarys | 13,98 |
| | 1-A04-5 | Kambarys | 12,82 |
| | 1-A04-6 | Vonias su tualetu | 5,26 |
| | | | 73,48 m² |
| 1-A05 | 1-A05-1 | Holas | 5,23 |
| | 1-A05-2 | Virtuves zona | 6,97 |
| | 1-A05-3 | Svetainē | 17,74 |
| | 1-A05-4 | Kambarys | 13,72 |
| | 1-A05-5 | Dušas su tualetu | 4,85 |
| | | | 48,51 m² |
| 1-A06 | 1-A06-1 | Holas | 5,23 |
| | 1-A06-2 | Virtuves zona | 8,05 |
| | 1-A06-3 | Svetainē | 15,09 |
| | 1-A06-4 | Kambarys | 11,52 |
| | 1-A06-5 | Dušas su tualetu | 4,85 |
| | 1-A06-6 | Sandelukas | 4,74 |
| | | | 49,48 m² |
| 1-A07 | 1-A07-1 | Holas | 5,23 |
| | 1-A07-2 | Virtuves zona | 6,97 |
| | 1-A07-3 | Svetainē | 15,09 |
| | 1-A07-4 | Kambarys | 11,52 |
| | 1-A07-5 | Dušas su tualetu | 4,85 |
| | 1-A07-6 | Sandelukas | 4,74 |
| | | | 49,48 m² |
| 1-A08 | 1-A08-1 | Holas | 6,30 |
| | 1-A08-2 | Virtuves zona | 8,41 |
| | 1-A08-3 | Svetainē | 15,75 |
| | 1-A08-4 | Kambarys | 11,95 |
| | 1-A08-5 | Kambarys | 13,20 |
| | 1-A08-6 | Vonias su tualetu | 2,85 |
| | | | 60,46 m² |
| 1-A09 | 1-A09-1 | Holas | 12,25 |
| | 1-A09-2 | Virtuves zona | 11,98 |
| | 1-A09-3 | Svetainē | 12,82 |
| | 1-A09-4 | Kambarys | 10,42 |
| | 1-A09-5 | Kambarys | 17,50 |
| | 1-A09-6 | Vonias su tualetu | 4,68 |
| | | | 69,45 m² |
| 1-A10 | 1-A10-1 | Holas | 13,00 |
| | 1-A10-2 | Virtuves zona | 11,57 |
| | 1-A10-3 | Svetainē | 13,89 |
| | 1-A10-4 | Kambarys | 10,14 |
| | 1-A10-5 | Kambarys | 12,69 |
| | 1-A10-6 | Vonias su tualetu | 5,11 |
| | | | 66,40 m² |
| 1-A11 | 1-A11-1 | Holas | 6,53 |
| | 1-A11-2 | Virtuves zona | 4,88 |
| | 1-A11-3 | Svetainē | 14,24 |
| | 1-A11-4 | Kambarys | 12,94 |
| | 1-A11-5 | Dušas su tualetu | 2,85 |
| | 1-A11-6 | Vonias su tualetu | 11,96 |
| | | | 43,44 m² |
| 1-A12 | 1-A12-1 | Holas | 5,23 |
| | 1-A12-2 | Virtuves zona | 8,97 |
| | 1-A12-3 | Svetainē | 14,76 |
| | 1-A12-4 | Kambarys | 11,26 |
| | 1-A12-5 | Dušas su tualetu | 4,85 |
| | 1-A12-6 | Vonias su tualetu | 43,97 |
| | | | 70,78 m² |

| A-KORPUSAS_2 AUKŠTAS | | | |
|----------------------|----------|-------------------|-----------------|
| Aukšts nr. | Buto nr. | Plošas | |
| 2-A0 | 2-A-a1 | Koridorus | 19,89 |
| | 2-A-a2 | Koridorus | 19,89 |
| | | | 39,78 m² |
| 2-A01 | 2-A01-1 | Holas | 5,23 |
| | 2-A01-2 | Virtuves zona | 6,97 |
| | 2-A01-3 | Svetainē | 14,75 |
| | 2-A01-4 | Kambarys | 11,26 |
| | 2-A01-5 | Dušas su tualetu | 4,85 |
| | | | 43,06 m² |
| 2-A02 | 2-A02-1 | Holas | 4,92 |
| | 2-A02-2 | Virtuves zona | 6,69 |
| | 2-A02-3 | Svetainē | 16,71 |
| | 2-A02-4 | Kambarys | 10,78 |
| | 2-A02-5 | Dušas su tualetu | 4,53 |
| | | | 43,63 m² |
| 2-A03 | 2-A03-1 | Holas | 7,53 |
| | 2-A03-2 | Virtuves zona | 15,30 |
| | 2-A03-3 | Svetainē | 21,01 |
| | 2-A03-4 | Kambarys | 10,82 |
| | 2-A03-5 | Dušas su tualetu | 4,85 |
| | | | 59,51 m² |
| 2-A04 | 2-A04-1 | Holas | 10,14 |
| | 2-A04-2 | Virtuves zona | 13,17 |
| | 2-A04-3 | Svetainē | 18,11 |
| | 2-A04-4 | Kambarys | 13,98 |
| | 2-A04-5 | Kambarys | 12,82 |
| | 2-A04-6 | Vonias su tualetu | 5,26 |
| | | | 73,48 m² |
| 2-A05 | 2-A05-1 | Holas | 5,23 |
| | 2-A05-2 | Virtuves zona | 6,97 |
| | 2-A05-3 | Svetainē | 17,74 |
| | 2-A05-4 | Kambarys | 13,72 |
| | 2-A05-5 | Dušas su tualetu | 4,85 |
| | | | 48,51 m² |
| 2-A06 | 2-A06-1 | Holas | 5,23 |
| | 2-A06-2 | Virtuves zona | 6,97 |
| | 2-A06-3 | Svetainē | 15,09 |
| | 2-A06-4 | Kambarys | 11,52 |
| | 2-A06-5 | Dušas su tualetu | 4,85 |
| | 2-A06-6 | Sandelukas | 4,74 |
| | | | 49,48 m² |
| 2-A07 | 2-A07-1 | Holas | 5,23 |
| | 2-A07-2 | Virtuves zona | 6,97 |
| | 2-A07-3 | Svetainē | 15,09 |
| | 2-A07-4 | Kambarys | 11,52 |
| | 2-A07-5 | Dušas su tualetu | 4,85 |
| | 2-A07-6 | Sandelukas | 4,74 |
| | | | 49,48 m² |
| 2-A08 | 2-A08-1 | Holas | 5,23 |
| | 2-A08-2 | Virtuves zona | 6,97 |
| | 2-A08-3 | Svetainē | 15,09 |
| | 2-A08-4 | Kambarys | 11,52 |
| | 2-A08-5 | Dušas su tualetu | 4,85 |
| | 2-A08-6 | Sandelukas | 4,74 |
| | | | 49,48 m² |
| 2-A09 | 2-A09-1 | Holas | 6,30 |
| | 2-A09-2 | Virtuves zona | 8,41 |
| | 2-A09-3 | Svetainē | 15,75 |
| | 2-A09-4 | Kambarys | 11,95 |
| | 2-A09-5 | Kambarys | 13,20 |
| | 2-A09-6 | Vonias su tualetu | 2,85 |
| | | | 60,46 m² |
| 2-A10 | 2-A10-1 | Holas | 12,25 |
| | 2-A10-2 | Virtuves zona | 11,98 |
| | 2-A10-3 | Svetainē | 12,82 |
| | 2-A10-4 | Kambarys | 10,42 |
| | 2-A10-5 | Kambarys | 17,50 |
| | 2-A10-6 | Vonias su tualetu | 4,68 |
| | | | 69,45 m² |
| 2-A11 | 2-A11-1 | Holas | 13,00 |
| | 2-A11-2 | Virtuves zona | 11,57 |
| | 2-A11-3 | Svetainē | 13,89 |
| | 2-A11-4 | Kambarys | 10,14 |
| | 2-A11-5 | Kambarys | 12,69 |
| | 2-A11-6 | Vonias su tualetu | 5,11 |
| | | | 66,40 m² |
| 2-A12 | 2-A12-1 | Holas | 6,53 |
| | 2-A12-2 | Virtuves zona | 4,88 |
| | 2-A12-3 | Svetainē | 14,24 |
| | 2-A12-4 | Kambarys | 12,94 |
| | 2-A12-5 | Dušas su tualetu | 2,85 |
| | 2-A12-6 | Vonias su tualetu | 11,96 |
| | | | 43,44 m² |
| 2-A13 | 2-A13-1 | Holas | 5,23 |
| | 2-A13-2 | Virtuves zona | 8,97 |
| | 2-A13-3 | Svetainē | 14,76 |
| | 2-A13-4 | Kambarys | 11,26 |
| | 2-A13-5 | Dušas su tualetu | 4,85 |
| | 2-A13-6 | Vonias su tualetu | 43,97 |
| | | | 70,78 m² |

| | | |
|--------------|---|--|
| 0 | 2026 | PROJEKTIŅAI PASIŪLYMAI |
| LAIDA | DATA | LAIDOS STATUSAS KEĪTIMO PRIEŠTAS (JEI TAIKOMA) |
| ATESTĀTO NR. | ERINAR | |
| Abst. nr. | Vārds, pavārds | Stāvoklis: |
| 25750 | SPV VITALIUS BARŠTYS | DAUGIABUČU NAMAS NR. 1 (A KORPUSAS) |
| A1136 | SA PDV ARCH REGINA VENCKIEVIC | DAUGIABUČU PASKIRTIES PASTĀTU (DAUGIABUČU PASTĀTU PASKIRTIES GRUPĒ) IEVOS LABUTĪTES G. 20, VILNIŅU, STATBŌVS PROJEKTAS |
| MK 007916 | ARCH RITA TAMULEVIČIŪTE | Dokumenta pavadinums: |
| | | A Korpusas - 1. aukštas, 2. aukštas |
| LT | Uzdevuma nosaukums: | Dokumenta zīmums: |
| | UAB "ŠĀURĒS EUROPOS INVESTICIJAS FONDS" | 25015-PP-01-SA-B_01 |
| | | LAPAS LAPU |
| | | 1 1 |

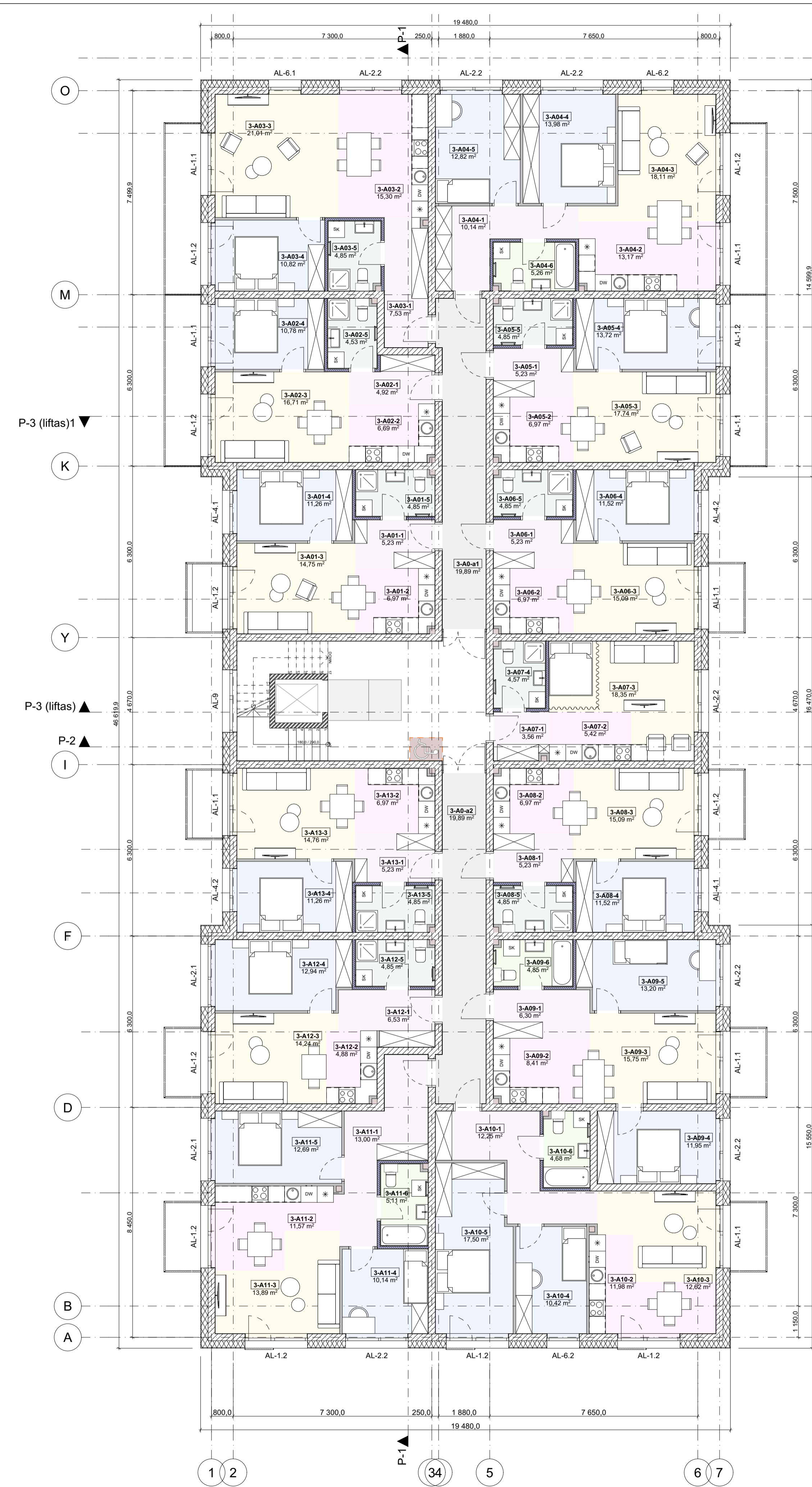

3 aukštas 1:100

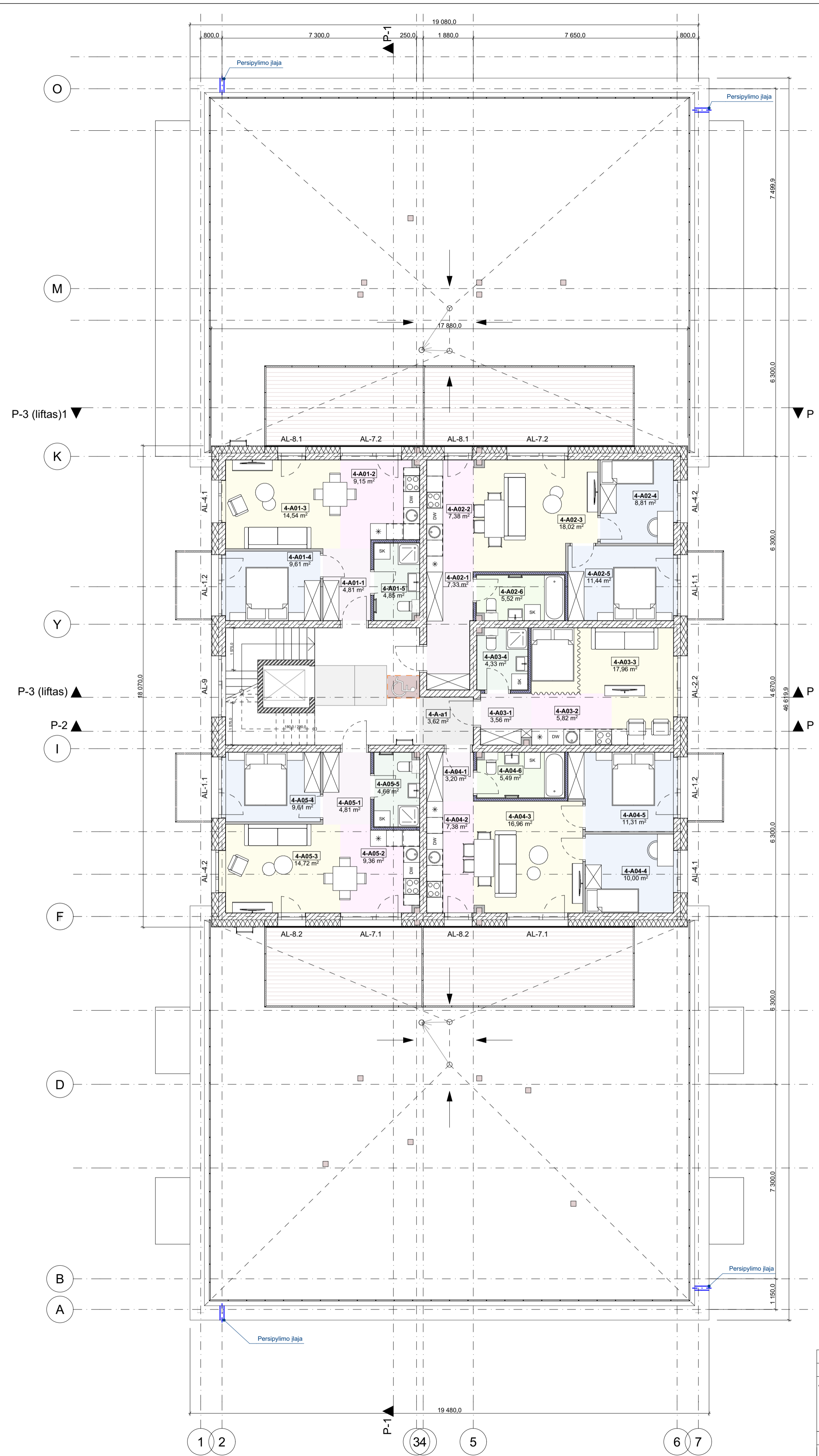

4 aukštas 1:100

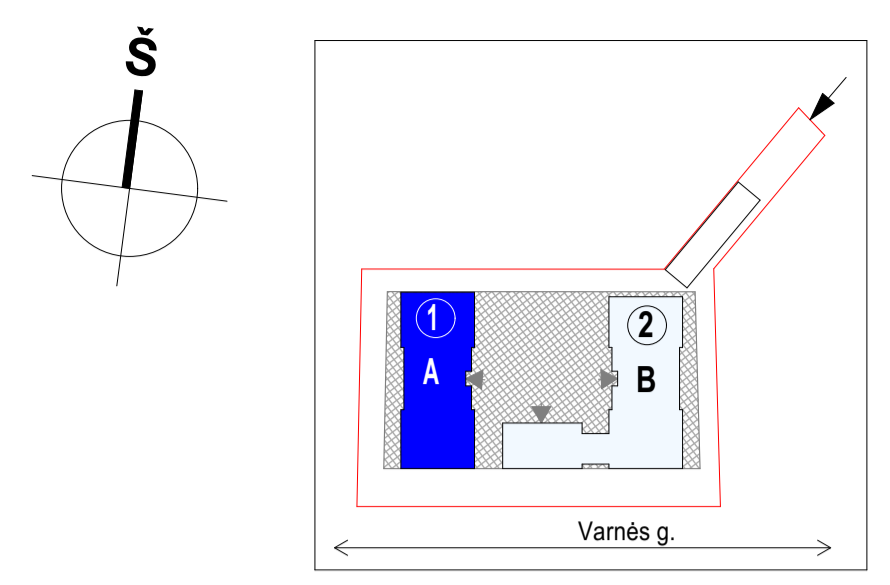

| A-KORPUSAS 3 AUKŠTAS | | |
|----------------------|----------|-----------------------|
| Aukšto nr. | Buto nr. | Plotas |
| 3-A0 | 3-A0-a1 | Koridorius 19,89 |
| | 3-A0-a2 | Koridorius 19,89 |
| | | 39,78 m² |
| 3-A01 | 3-A01-1 | Holas 5,23 |
| | 3-A01-2 | Virtuvės zona 6,97 |
| | 3-A01-3 | Svetainė 14,75 |
| | 3-A01-4 | Kambarys 11,26 |
| | 3-A01-5 | Dušas su tualetu 4,85 |
| | | 43,66 m² |
| 3-A02 | 3-A02-1 | Holas 4,92 |
| | 3-A02-2 | Virtuvės zona 6,69 |
| | 3-A02-3 | Svetainė 16,71 |
| | 3-A02-4 | Kambarys 10,78 |
| | 3-A02-5 | Dušas su tualetu 4,53 |
| | | 43,63 m² |
| 3-A03 | 3-A03-1 | Holas 7,53 |
| | 3-A03-2 | Virtuvės zona 15,30 |
| | 3-A03-3 | Svetainė 21,01 |
| | 3-A03-4 | Kambarys 10,82 |
| | 3-A03-5 | Dušas su tualetu 4,85 |
| | | 59,51 m² |
| 3-A04 | 3-A04-1 | Holas 10,14 |
| | 3-A04-2 | Virtuvės zona 13,17 |
| | 3-A04-3 | Svetainė 18,11 |
| | 3-A04-4 | Kambarys 13,98 |
| | 3-A04-5 | Kambarys 12,82 |
| | 3-A04-6 | Vonia su tualetu 5,29 |
| | | 73,48 m² |
| 3-A05 | 3-A05-1 | Holas 5,23 |
| | 3-A05-2 | Virtuvės zona 6,97 |
| | 3-A05-3 | Svetainė 17,74 |
| | 3-A05-4 | Kambarys 13,72 |
| | 3-A05-5 | Dušas su tualetu 4,85 |
| | | 48,51 m² |
| 3-A06 | 3-A06-1 | Holas 5,23 |
| | 3-A06-2 | Virtuvės zona 6,97 |
| | 3-A06-3 | Svetainė 15,09 |
| | 3-A06-4 | Kambarys 11,52 |
| | 3-A06-5 | Dušas su tualetu 4,85 |
| | | 43,66 m² |
| 3-A07 | 3-A07-1 | Holas 3,56 |
| | 3-A07-2 | Virtuvės zona 5,42 |
| | 3-A07-3 | Svetainė 18,35 |
| | 3-A07-4 | Dušas su tualetu 4,57 |
| | | 31,90 m² |
| 3-A08 | 3-A08-1 | Holas 5,23 |
| | 3-A08-2 | Virtuvės zona 6,97 |
| | 3-A08-3 | Svetainė 15,09 |
| | 3-A08-4 | Kambarys 11,52 |
| | 3-A08-5 | Dušas su tualetu 4,85 |
| | | 43,66 m² |
| 3-A09 | 3-A09-1 | Holas 6,30 |
| | 3-A09-2 | Virtuvės zona 9,41 |
| | 3-A09-3 | Svetainė 15,75 |
| | 3-A09-4 | Kambarys 11,95 |
| | 3-A09-5 | Kambarys 13,20 |
| | 3-A09-6 | Vonia su tualetu 4,85 |
| | | 69,46 m² |
| 3-A10 | 3-A10-1 | Holas 12,25 |
| | 3-A10-2 | Virtuvės zona 11,98 |
| | 3-A10-3 | Svetainė 12,62 |
| | 3-A10-4 | Kambarys 10,42 |
| | 3-A10-5 | Kambarys 17,50 |
| | 3-A10-6 | Vonia su tualetu 4,68 |
| | | 69,45 m² |
| 3-A11 | 3-A11-1 | Holas 13,00 |
| | 3-A11-2 | Virtuvės zona 11,57 |
| | 3-A11-3 | Svetainė 13,89 |
| | 3-A11-4 | Kambarys 10,14 |
| | 3-A11-5 | Kambarys 12,69 |
| | 3-A11-6 | Vonia su tualetu 5,11 |
| | | 66,40 m² |
| 3-A12 | 3-A12-1 | Holas 6,53 |
| | 3-A12-2 | Virtuvės zona 4,88 |
| | 3-A12-3 | Svetainė 14,24 |
| | 3-A12-4 | Kambarys 12,94 |
| | 3-A12-5 | Dušas su tualetu 4,85 |
| | | 43,44 m² |
| 3-A13 | 3-A13-1 | Holas 5,23 |
| | 3-A13-2 | Virtuvės zona 6,97 |
| | 3-A13-3 | Svetainė 14,76 |
| | 3-A13-4 | Kambarys 11,26 |
| | 3-A13-5 | Dušas su tualetu 4,85 |
| | | 43,07 m² |

| A-KORPUSAS ANŠTATAS | | |
|---------------------|----------|-----------------------|
| Aukšto nr. | Buto nr. | Plotas |
| 4-A0 | 4-A-a1 | Koridorius 3,62 |
| | | |
| | | 3,62 m² |
| 4-A01 | 4-A01-1 | Holas 4,81 |
| | 4-A01-2 | Virtuvės zona 9,15 |
| | 4-A01-3 | Svetainė 14,54 |
| | 4-A01-4 | Kambarys 9,61 |
| | 4-A01-5 | Dušas su tualetu 4,85 |
| | | 42,96 m² |
| 4-A02 | 4-A02-1 | Holas 7,33 |
| | 4-A02-2 | Virtuvės zona 7,38 |
| | 4-A02-3 | Svetainė 18,02 |
| | 4-A02-4 | Kambarys 8,81 |
| | 4-A02-5 | Kambarys 11,44 |
| | 4-A02-6 | Vonia su tualetu 5,52 |
| | | 58,50 m² |
| 4-A03 | 4-A03-1 | Holas 3,56 |
| | 4-A03-2 | Virtuvės zona 5,82 |
| | 4-A03-3 | Svetainė 17,96 |
| | 4-A03-4 | Dušas su tualetu 4,53 |
| | | |
| | | 31,67 m² |
| 4-A04 | 4-A04-1 | Holas 3,20 |
| | 4-A04-2 | Virtuvės zona 7,38 |
| | 4-A04-3 | Svetainė 16,96 |
| | 4-A04-4 | Kambarys 10,00 |
| | 4-A04-5 | Kambarys 11,31 |
| | 4-A04-6 | Vonia su tualetu 5,49 |
| | | 54,34 m² |
| 4-A05 | 4-A05-1 | Holas 4,81 |
| | 4-A05-2 | Virtuvės zona 9,36 |
| | 4-A05-3 | Svetainė 14,72 |
| | 4-A05-4 | Kambarys 9,61 |
| | 4-A05-5 | Dušas su tualetu 4,66 |
| | | 43,16 m² |
| | | 234,25 m² |

| | | |
|--------------|--|---|
| 0 | 2026 | PROJEKTIŅAI PASIŪLYMAI |
| LAIDA | DATA | LAIDOS STATUSAS, KEITIMO PRIEŽASTIS (JEI TAIKOMA) |
| ATESTATO NR. | | |
| Abst. nr. | Vardas, pavardė | Statusas: |
| 25750 | SPV VITALIUS BARŠTYS | DAUGIABŪVIŲ NAMAS NR. 1 (A KORPUSAS) |
| A1136 | SA PDV ARCH REGINA VENCKIEVIČ | |
| MK 007916 | ARCH RITA TAMULEVIČIŪTĖ | Dokumentavimas: |
| | | A Korpusas - 3 aukštas, Anštatavimas M1:100 |
| LT | Užsakovas: UAB „ŠIAURĖS EUROPOS INVESTICINIS FONDAS“ | Dokumentavimas: 25015-PP-01-SA-B 02 |
| | | LAPAS LAPŲ |
| | | 1 1 |

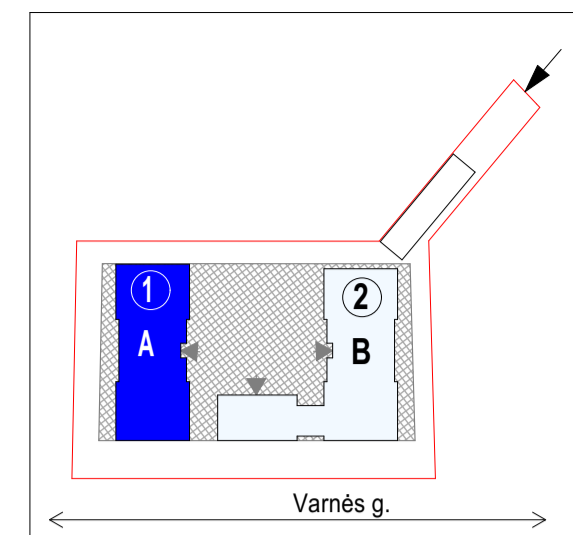
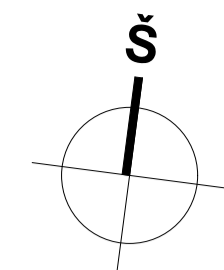
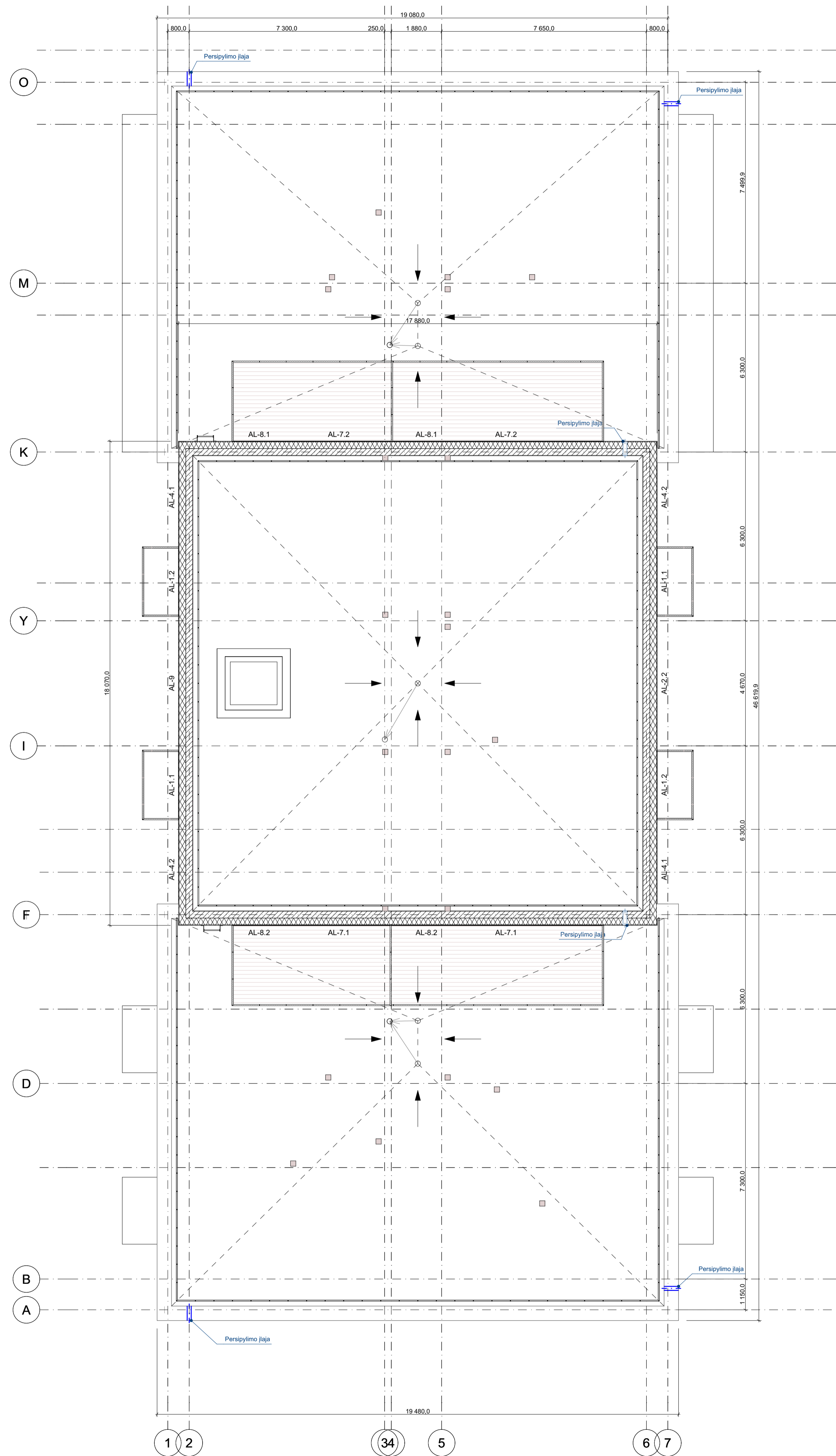

| | | | |
|-------------------------|---|--|--|
| 0 | 2026 | PROJEKTIŅAI PASIŪLYMAI | |
| LAIIDA | DATA | LAIIDOS STATUSAS. KEITIMO PRIEŽASTIS (JEI TAIKOMA) | |
| ATESTATO NR. |  | | Pavadinimas: DAUGIABUČIŲ PASKIRTIES PASTATŲ (DAUGIABUČIŲ PASTATŲ PASKIRTIES GRUPĖ) IEVOS LABUTYTES G. 20, VILNIJUJE. STATYBOS PROJEKTAS |
| Atest. nr. | SAPOV ARCH | Vardas, pavardė VITALIUS BARŠTYS | Statybos: DAUGIABUTIS NAMAS NR. 1 (A KORPUSAS) |
| A1136 | ARCH | REGINA VENCKIEVIČĖ | |
| MK 007916 2023.04.10 | | RITA TAMULEVIČIŪTĖ | Dokumento pavadinimas: A Korpusas - Stogo planas M1:100 |
| LT | Užsakovas: Statytojas: | UAB „ŠIAURĖS EUROPOS INVESTICINIS FONDAS“ | Dokumento žymuo: 25015-PP-01-SA-B 03 |
| | | | LAPAS LAPŲ 1 1 |



FASADAS A-I

1:100 FASADAS 1-7

1:100



FASADAS I-A

1:100 FASADAS 7-1

1:100

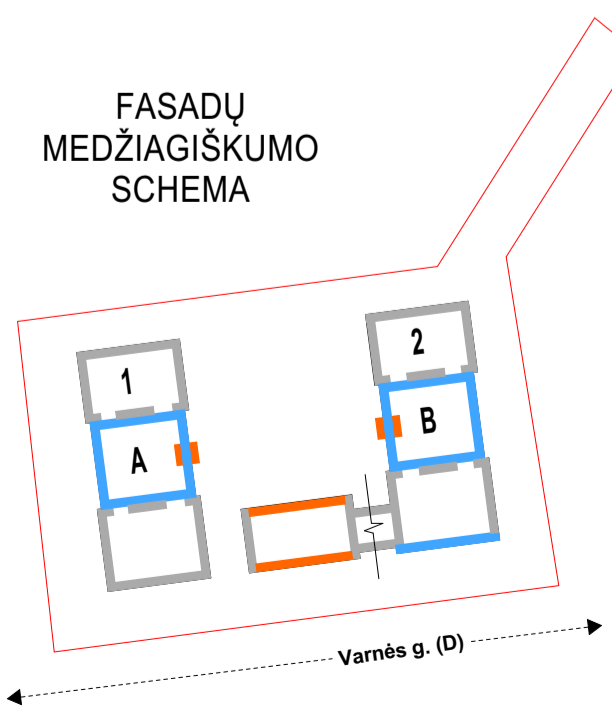

| ŽYMĖJIMAS SCHEMOJE | ŽYMĖJIMAS FASADE | FASADŲ MEDŽIAGIŠKUMAS: |
|--------------------|------------------|--|
| [Grey line] | [Grey line] | FASADINIS TINKAS balta spalva |
| [Blue line] | [Brick pattern] | FASADINO APDAILA klinkerį imituojančios plytelės - smėlio spalvos |
| [Grey line] | [Light pink] | FASADINIS TINKAS Smėlio spalva, papildomai derinama pagal klinkerio stilių spalvą |
| [Yellow line] | [Yellow] | KITI FASADO ELEMENTAI (langų rėmai, turėklai ir kt.) šiltas, šviesiai smėlinis tonas, bronzos |
| [Orange line] | [Wood grain] | MEDŽIO IMITACIJOS FASADAS šviesi natūralaus medžio spalva, HPL lentelės |
| [Dark grey line] | [Dark grey] | ČOKOLINIS TINKAS šviesi smėlio spalva |



| | | |
|--------------|--|---|
| 0 | 2026 | PROJEKTO PASIŪLYMAI |
| LAIKA | DATA | LAIKOS STATUSAS, KEITIMO PRIEŽASTIS (JEI TAIKOMA) |
| ATESTATO NR. | | |
| Atest. nr. | Vardas, pavardė | Statybos: DAUGIABUČIŲ PASKIRTIES PASTATŲ (DAUGIABUČIŲ PASTATŲ PASKIRTIES GRUPĖ) IEVOS LABUTYTES G. 20, VILNIUJE, STATYBOS PROJEKTAS |
| 25750 | SPV | VITALIUS BARŠTYS |
| A1136 | SA PDV ARCH | REGINA VENCKIEVIČ |
| MK 007916 | ARCH | RITA TAMULEVIČIŪTĖ |
| LT | Užsakovas: UAB „ŠIAURĖS EUROPOS INVESTICINIS FONDAS“ | Dokumento žymuo: 25015-PP-01-SA-B_04 |
| | | LAPAS LAPŲ |
| | | 1 1 |

PASTATAS NR. 2 – KORPUSAS B

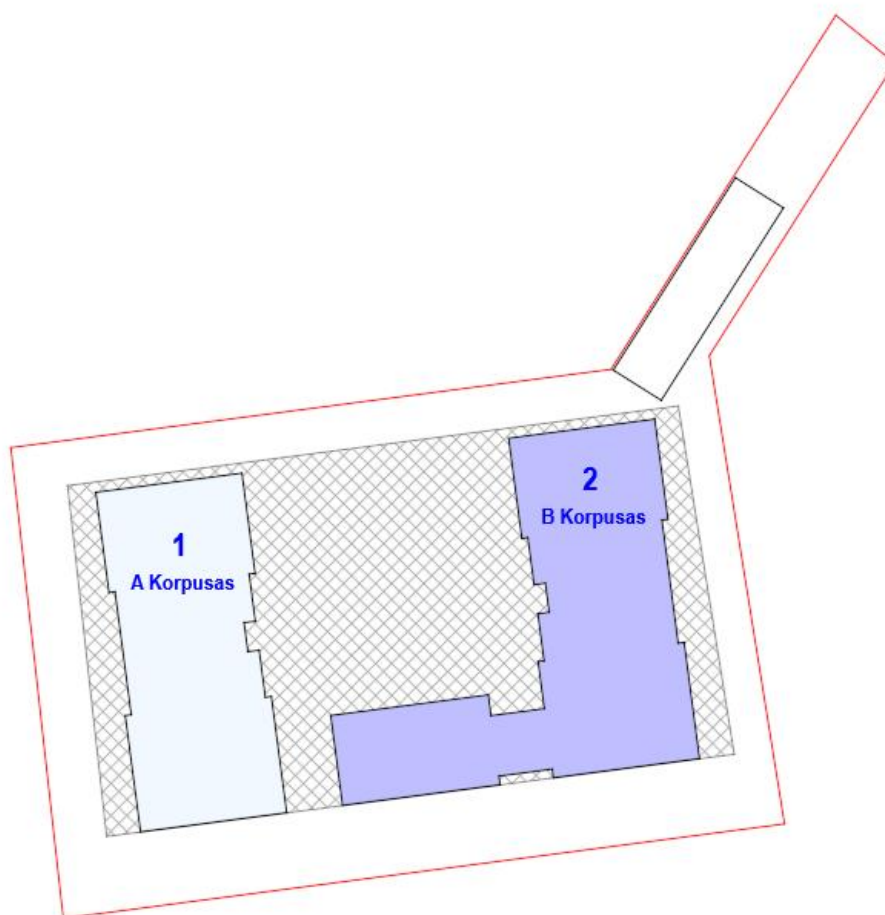

| | | |
|-----------------|-------|------|
| DOKUMENTO ŽYMUO | Lapas | Lapų |
| 25015-PP-00 | 2 | 7 |

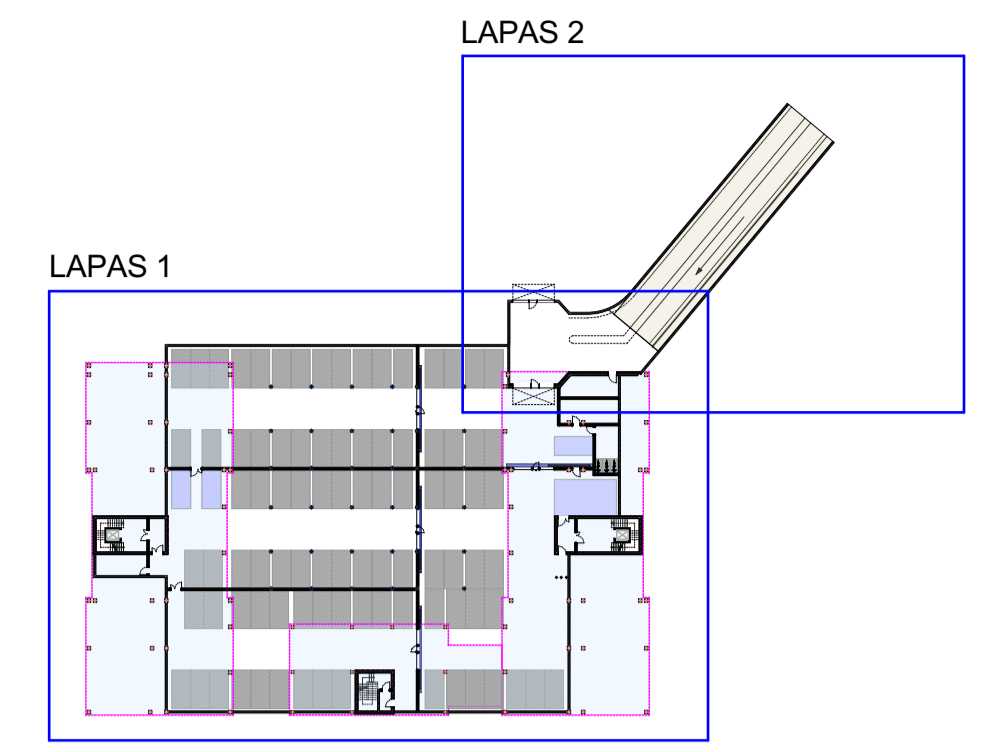
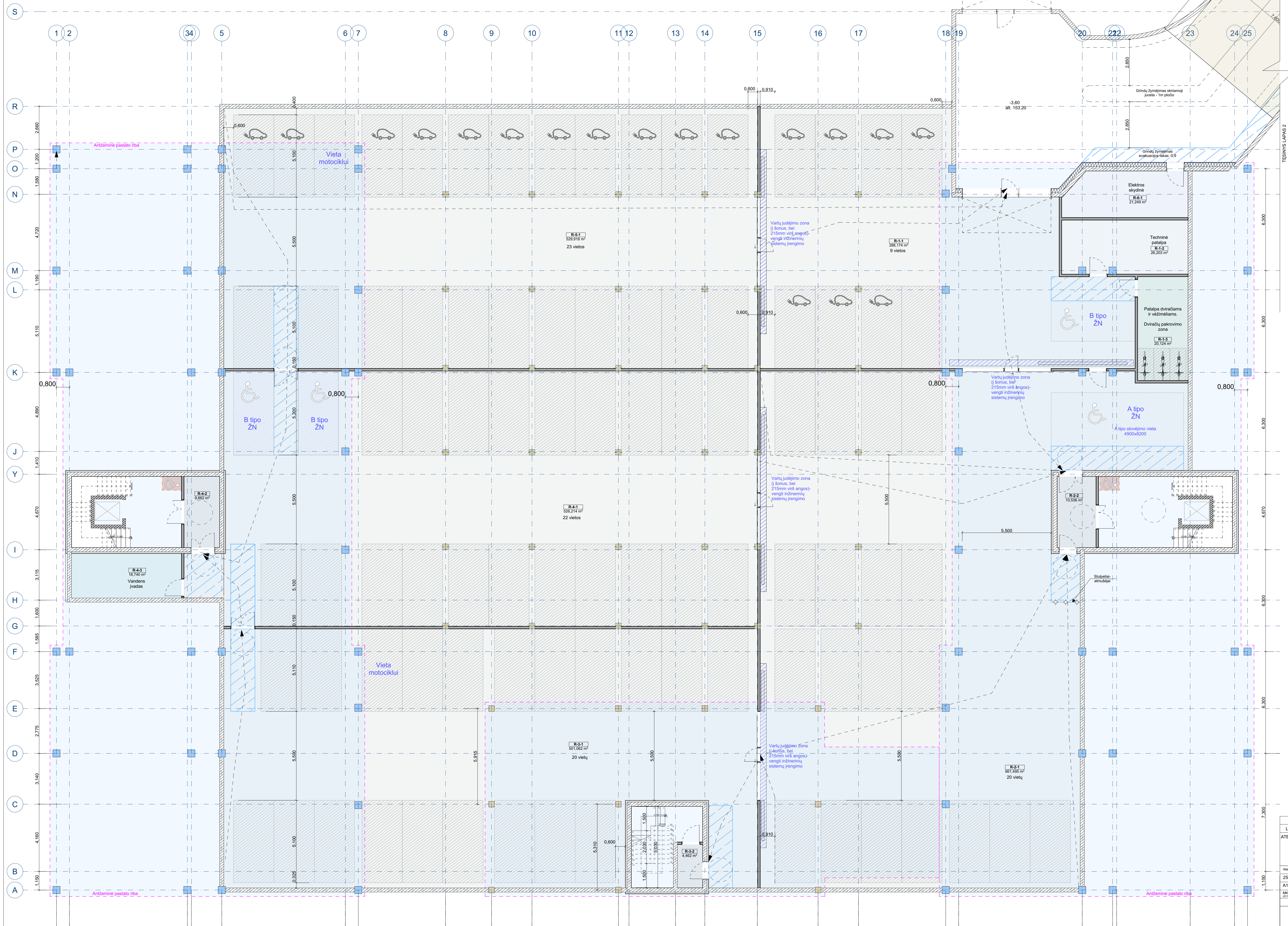

Schema 1:1000

| RŪSYS - PARKINGAS - R | | |
|-----------------------|--------------|------------------------|
| Aukšto nr. | Patalpos Nr. | Plotas |
| R-1 | R-1-1 | Parkingas 288,17 |
| | R-1-2 | Techninė patalpa 26,20 |
| | R-1-3 | Dviračių patalpa 21,12 |
| | | 334,49 m² |
| R-2 | R-2-1 | Parkingas 661,49 |
| | R-2-2 | Tambūras 10,54 |
| | | 672,03 m² |
| R-3 | R-3-1 | Parkingas 501,06 |
| | R-3-2 | Tambūras 4,46 |
| | | 505,52 m² |
| R-4 | R-4-1 | Parkingas 526,21 |
| | R-4-2 | Tambūras 9,66 |
| | R-4-3 | Vandens įvadas 18,74 |
| | | 554,61 m² |
| R-5 | R-5-1 | Parkingas 529,92 |
| | | 529,92 m² |
| R-6 | R-6-1 | Elektros skydinė 21,25 |
| | | 2 617,82 m² |

| | | | |
|--------------|--|---|--|
| 0 | 2026 | PROJEKTIŅIAI PASIŪLYMAI | |
| LAIDA | DATA | LAIDOS STATUSAS, KEITIMO PRIEŽASTIS (JEI TAIKOMA) | |
| ATESTATO NR. | | | Pavadinimas: DAUGIABUČIŲ PASKIRTIES PASTATŲ (DAUGIABUČIŲ PASTATŲ/PASKIRTIES GRUPE) IEVOS LABUTYBĖS G. 20, VILNIUJE, STATYBOS PROJEKTAS |
| Atest. nr. | Vardas, pavardė | Stovykl. | Pastatas 02 (B korpusas) |
| 25750 | SPV VITALIUS BARŠTYS | | |
| A1136 | SA PDV ARCH REGINA VENCKIEVIČ | Dokumento pavadinimas: | Požieminio parkingo planas, dalis - 1 |
| MK 007916 | ARCH RITA TAMULEVIČIŪTĖ | Dokumento žymuo: | LAPAS LAPŲ |
| LT | Užsakovas: UAB „ŠIAURĖS EUROPOS INVESTICINIS FONDAS“ | 25015-PP-02-SA-B 01.1 | 1 1 |

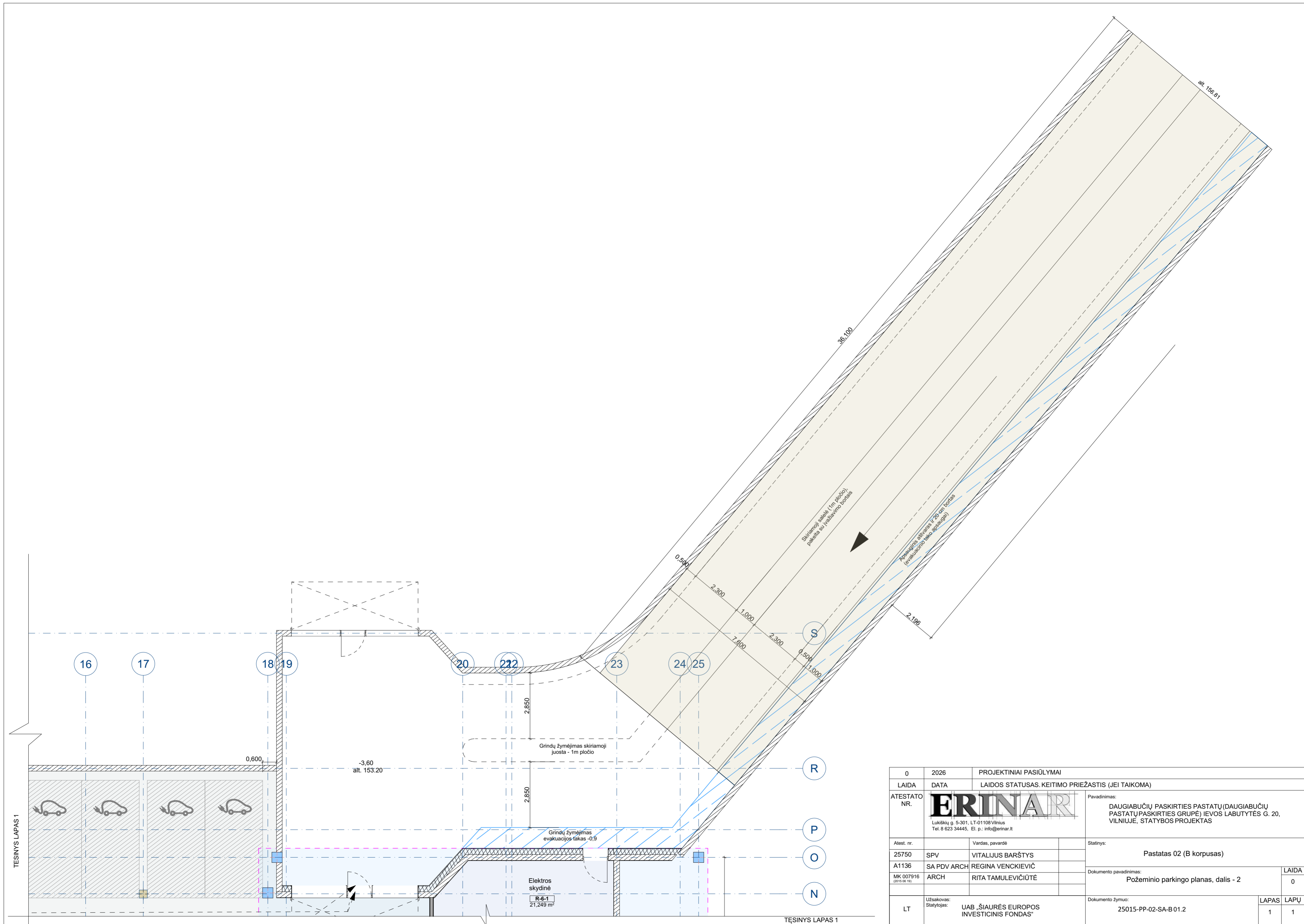

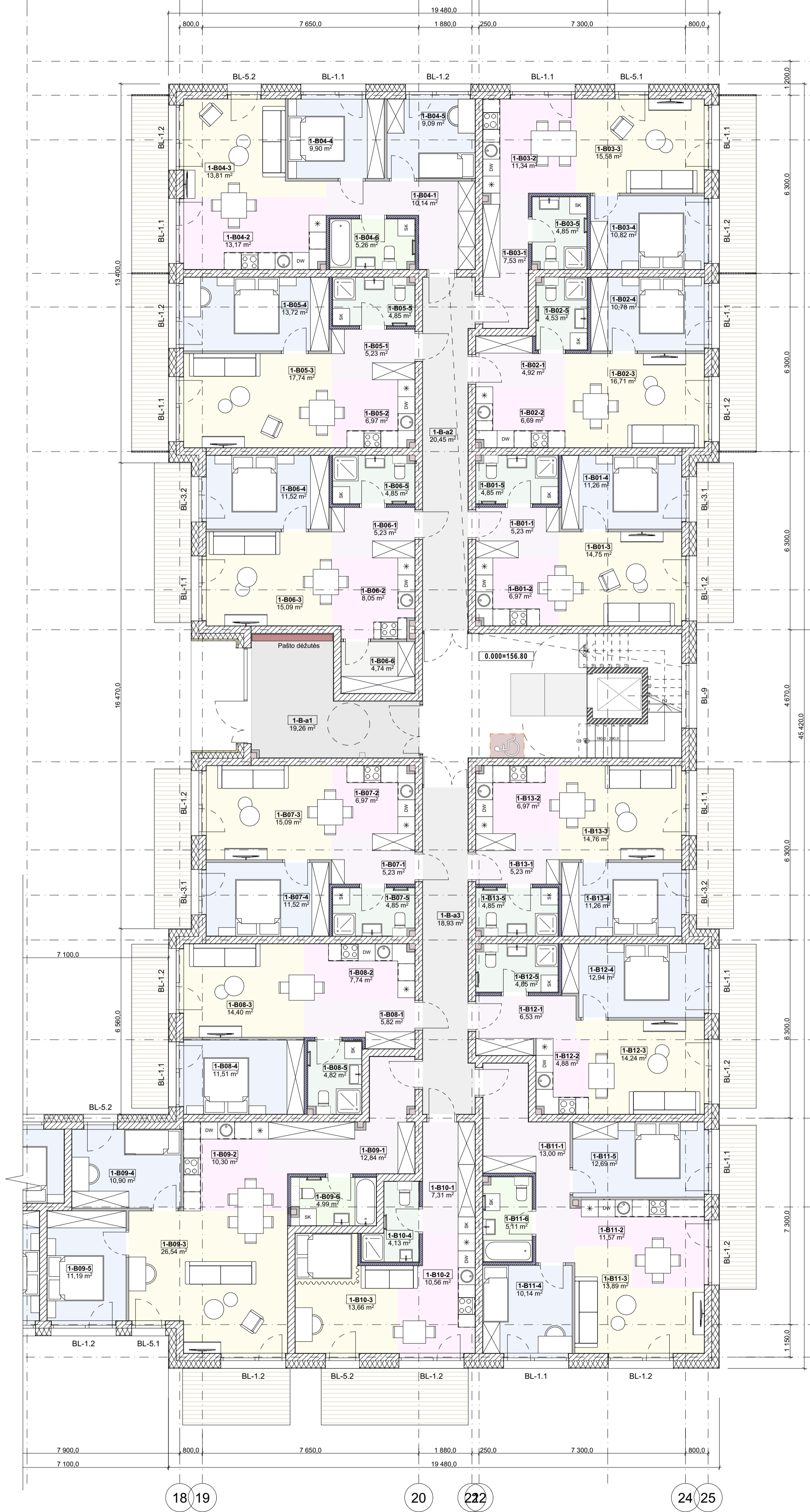

P
O
M
K
Y
I
F
E
D
C
B
A

18 19 20 22 24 25

1 aukštas

1:100

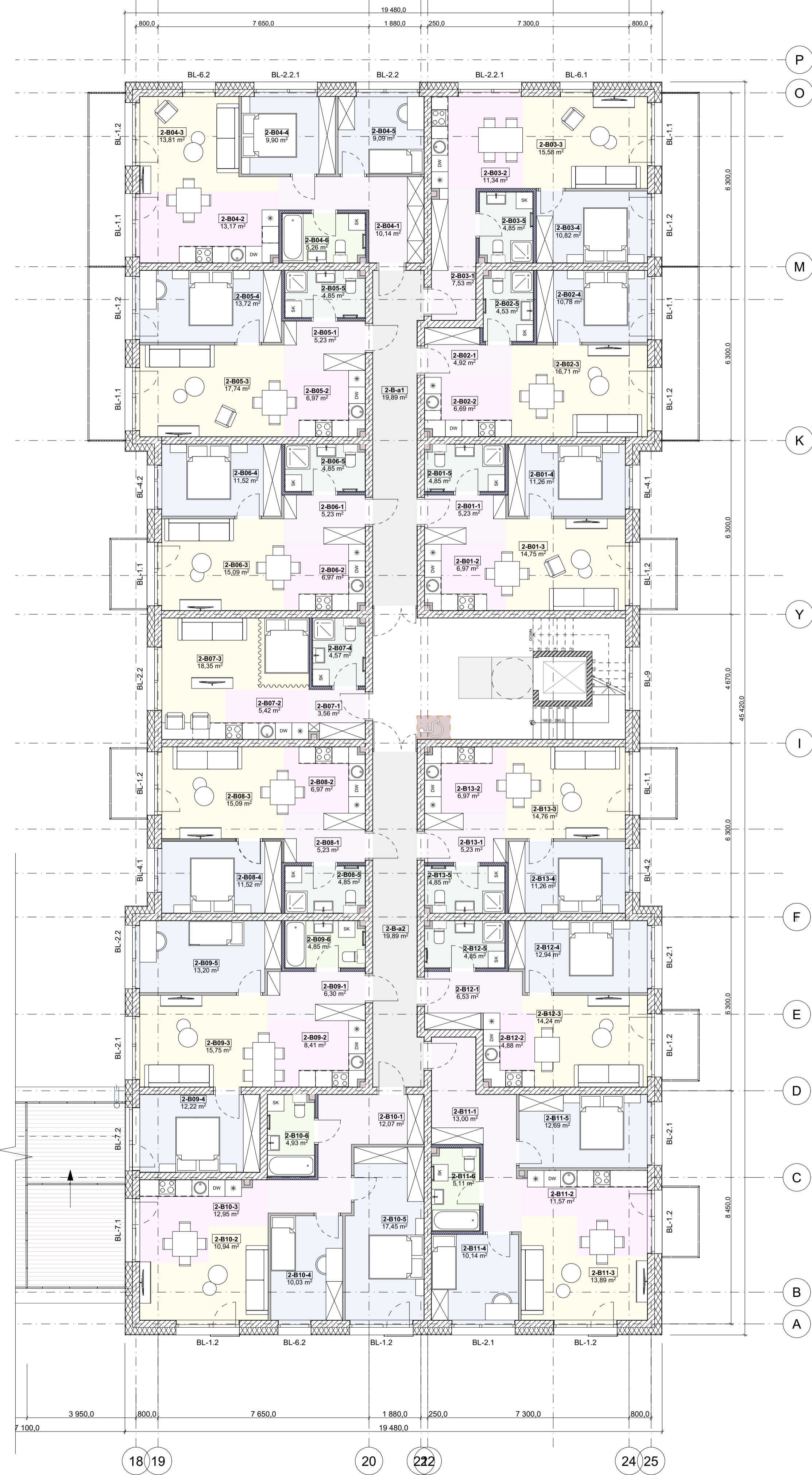

P
O
M
K
Y
I
F
E
D
C
B
A

18 19 20 22 24 25

2 aukštas

1:100

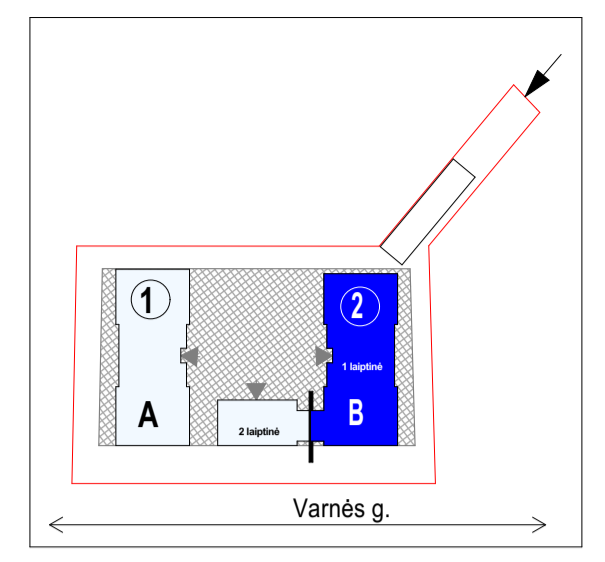
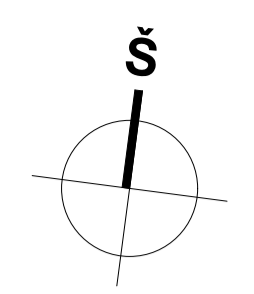

| 1B-KORPUSAS 1 AUKŠTAS 1 LAIPTINĖ | | |
|----------------------------------|----------|-----------------------|
| Aukšto nr. | Buto nr. | Plošas |
| 1-B0 | 1-B-a1 | Tamboras 19,26 |
| | 1-B-a2 | Koridorius 20,45 |
| | 1-B-a3 | Koridorius 18,33 |
| | | 58,04 m² |
| 1-B01 | 1-B01-1 | Holas 5,23 |
| | 1-B01-2 | Virtuvės zona 6,97 |
| | 1-B01-3 | Svetainė 14,75 |
| | 1-B01-4 | Kambarys 11,26 |
| | 1-B01-5 | Dušas su tualetu 4,85 |
| | | 43,06 m² |
| 1-B02 | 1-B02-1 | Holas 4,92 |
| | 1-B02-2 | Virtuvės zona 6,69 |
| | 1-B02-3 | Svetainė 16,71 |
| | 1-B02-4 | Kambarys 10,78 |
| | 1-B02-5 | Dušas su tualetu 4,53 |
| | | 43,63 m² |
| 1-B03 | 1-B03-1 | Holas 7,53 |
| | 1-B03-2 | Virtuvės zona 11,34 |
| | 1-B03-3 | Svetainė 15,58 |
| | 1-B03-4 | Kambarys 10,82 |
| | 1-B03-5 | Dušas su tualetu 4,85 |
| | | 50,12 m² |
| 1-B04 | 1-B04-1 | Holas 10,14 |
| | 1-B04-2 | Virtuvės zona 13,17 |
| | 1-B04-3 | Svetainė 13,81 |
| | 1-B04-4 | Kambarys 9,90 |
| | 1-B04-5 | Kambarys 9,09 |
| | 1-B04-6 | Vonia su tualetu 5,26 |
| | | 61,37 m² |
| 1-B05 | 1-B05-1 | Holas 5,23 |
| | 1-B05-2 | Virtuvės zona 6,97 |
| | 1-B05-3 | Svetainė 17,74 |
| | 1-B05-4 | Kambarys 13,72 |
| | 1-B05-5 | Dušas su tualetu 4,85 |
| | | 48,51 m² |
| 1-B06 | 1-B06-1 | Holas 5,23 |
| | 1-B06-2 | Virtuvės zona 6,97 |
| | 1-B06-3 | Svetainė 15,09 |
| | 1-B06-4 | Kambarys 11,52 |
| | 1-B06-5 | Dušas su tualetu 4,85 |
| | 1-B06-6 | Sandėliukas 4,74 |
| | | 49,48 m² |
| 1-B07 | 1-B07-1 | Holas 5,23 |
| | 1-B07-2 | Virtuvės zona 6,97 |
| | 1-B07-3 | Svetainė 15,09 |
| | 1-B07-4 | Kambarys 11,52 |
| | 1-B07-5 | Dušas su tualetu 4,85 |
| | | 43,66 m² |
| 1-B08 | 1-B08-1 | Holas 5,82 |
| | 1-B08-2 | Virtuvės zona 7,74 |
| | 1-B08-3 | Svetainė 14,40 |
| | 1-B08-4 | Kambarys 11,51 |
| | 1-B08-5 | Dušas su tualetu 4,82 |
| | | 44,29 m² |
| 1-B09 | 1-B09-1 | Holas 12,84 |
| | 1-B09-2 | Virtuvės zona 10,30 |
| | 1-B09-3 | Svetainė 26,54 |
| | 1-B09-4 | Kambarys 10,90 |
| | 1-B09-5 | Kambarys 11,19 |
| | 1-B09-6 | Vonia su tualetu 4,99 |
| | | 76,76 m² |
| 1-B10 | 1-B10-1 | Holas 7,31 |
| | 1-B10-2 | Virtuvės zona 10,94 |
| | 1-B10-3 | Svetainė 13,85 |
| | 1-B10-4 | Dušas su tualetu 4,13 |
| | | 36,23 m² |
| 1-B11 | 1-B11-1 | Holas 13,00 |
| | 1-B11-2 | Virtuvės zona 11,57 |
| | 1-B11-3 | Svetainė 13,89 |
| | 1-B11-4 | Kambarys 10,14 |
| | 1-B11-5 | Kambarys 12,69 |
| | 1-B11-6 | Vonia su tualetu 5,11 |
| | | 66,40 m² |
| 1-B12 | 1-B12-1 | Holas 6,53 |
| | 1-B12-2 | Virtuvės zona 4,88 |
| | 1-B12-3 | Svetainė 14,24 |
| | 1-B12-4 | Kambarys 12,94 |
| | 1-B12-5 | Dušas su tualetu 4,85 |
| | | 43,44 m² |
| 1-B13 | 1-B13-1 | Holas 5,23 |
| | 1-B13-2 | Virtuvės zona 6,97 |
| | 1-B13-3 | Svetainė 14,76 |
| | 1-B13-4 | Kambarys 11,26 |
| | 1-B13-5 | Dušas su tualetu 4,85 |
| | | 43,07 m² |
| | | 708,66 m² |

| B-KORPUSAS 2 AUKŠTAS 1 LAIPTINĖ | | |
|---------------------------------|----------|-----------------------|
| Aukšto nr. | Buto nr. | Plošas |
| 2-B0 | 2-B-a1 | Koridorius 19,89 |
| | 2-B-a2 | Koridorius 20,45 |
| | 2-B-a3 | Koridorius 18,33 |
| | | 58,67 m² |
| 2-B01 | 2-B01-1 | Holas 5,23 |
| | 2-B01-2 | Virtuvės zona 6,97 |
| | 2-B01-3 | Svetainė 14,75 |
| | 2-B01-4 | Kambarys 11,26 |
| | 2-B01-5 | Dušas su tualetu 4,85 |
| | | 43,06 m² |
| 2-B02 | 2-B02-1 | Holas 4,92 |
| | 2-B02-2 | Virtuvės zona 6,69 |
| | 2-B02-3 | Svetainė 16,71 |
| | 2-B02-4 | Kambarys 10,78 |
| | 2-B02-5 | Dušas su tualetu 4,53 |
| | | 43,63 m² |
| 2-B03 | 2-B03-1 | Holas 7,53 |
| | 2-B03-2 | Virtuvės zona 11,34 |
| | 2-B03-3 | Svetainė 15,58 |
| | 2-B03-4 | Kambarys 10,82 |
| | 2-B03-5 | Dušas su tualetu 4,85 |
| | | 50,12 m² |
| 2-B04 | 2-B04-1 | Holas 10,14 |
| | 2-B04-2 | Virtuvės zona 13,17 |
| | 2-B04-3 | Svetainė 13,81 |
| | 2-B04-4 | Kambarys 9,90 |
| | 2-B04-5 | Kambarys 9,09 |
| | 2-B04-6 | Vonia su tualetu 5,26 |
| | | 61,37 m² |
| 2-B05 | 2-B05-1 | Holas 5,23 |
| | 2-B05-2 | Virtuvės zona 6,97 |
| | 2-B05-3 | Svetainė 17,74 |
| | 2-B05-4 | Kambarys 13,72 |
| | 2-B05-5 | Dušas su tualetu 4,85 |
| | | 48,51 m² |
| 2-B06 | 2-B06-1 | Holas 5,23 |
| | 2-B06-2 | Virtuvės zona 6,97 |
| | 2-B06-3 | Svetainė 15,09 |
| | 2-B06-4 | Kambarys 11,52 |
| | 2-B06-5 | Dušas su tualetu 4,85 |
| | 2-B06-6 | Sandėliukas 4,74 |
| | | 49,48 m² |
| 2-B07 | 2-B07-1 | Holas 5,23 |
| | 2-B07-2 | Virtuvės zona 6,97 |
| | 2-B07-3 | Svetainė 15,09 |
| | 2-B07-4 | Kambarys 11,52 |
| | 2-B07-5 | Dušas su tualetu 4,85 |
| | | 43,66 m² |
| 2-B08 | 2-B08-1 | Holas 5,82 |
| | 2-B08-2 | Virtuvės zona 7,74 |
| | 2-B08-3 | Svetainė 14,40 |
| | 2-B08-4 | Kambarys 11,52 |
| | 2-B08-5 | Dušas su tualetu 4,85 |
| | | 44,29 m² |
| 2-B09 | 2-B09-1 | Holas 12,84 |
| | 2-B09-2 | Virtuvės zona 10,30 |
| | 2-B09-3 | Svetainė 26,54 |
| | 2-B09-4 | Kambarys 10,90 |
| | 2-B09-5 | Kambarys 11,19 |
| | 2-B09-6 | Vonia su tualetu 4,99 |
| | | 76,76 m² |
| 2-B10 | 2-B10-1 | Holas 7,31 |
| | 2-B10-2 | Virtuvės zona 10,94 |
| | 2-B10-3 | Svetainė 13,85 |
| | 2-B10-4 | Dušas su tualetu 4,13 |
| | | 36,23 m² |
| 2-B11 | 2-B11-1 | Holas 13,00 |
| | 2-B11-2 | Virtuvės zona 11,57 |
| | 2-B11-3 | Svetainė 13,89 |
| | 2-B11-4 | Kambarys 10,14 |
| | 2-B11-5 | Kambarys 12,69 |
| | 2-B11-6 | Vonia su tualetu 5,11 |
| | | 66,40 m² |
| 2-B12 | 2-B12-1 | Holas 6,53 |
| | 2-B12-2 | Virtuvės zona 4,88 |
| | 2-B12-3 | Svetainė 14,24 |
| | 2-B12-4 | Kambarys 12,94 |
| | 2-B12-5 | Dušas su tualetu 4,85 |
| | | 43,44 m² |
| 2-B13 | 2-B13-1 | Holas 5,23 |
| | 2-B13-2 | Virtuvės zona 6,97 |
| | 2-B13-3 | Svetainė 14,76 |
| | 2-B13-4 | Kambarys 11,26 |
| | 2-B13-5 | Dušas su tualetu 4,85 |
| | | 43,07 m² |
| | | 667,70 m² |

| | | |
|--------------|--|---|
| 0 | 2026 | PROJEKTIŅAI PASIŪLYMAI |
| LAIDA | DATA | LAIDOS STATUSAS, KEITIMO PRIEŽASTIS (JEI TAIKOMA) |
| ATESTATO NR. | Pavadinimas: DAUGIABUČIŲ PASKIRTIES PASTATŲ (DAUGIABUČIŲ PASTATŲ PASKIRTIES GRUPĖ) NEVYKUSIABUTYBĖS G. 20, VILNIUS, STATYBOS PROJEKTAS | |
| Abst. nr. | Vardas, pavardė | Statys: |
| 25750 | SPV VITALIUS BARŠTYS | DAUGIABUTIS NAMAS NR. 2 (B KORPUSAS) |
| A1136 | SA PDV ARCH REGINA VENCKIEVIČ | Dokumentų pavadinimas: B Korpusas - 1 aukštas, 2 aukštas - 1 laiptinė (1B) M1:100 |
| MK 007916 | ARCH RITA TAMULEVIČIŪTĖ | 0 |
| LT | Užsakovas: UAB „ŠAURĖS EUROPOS INVESTICINIS FONDAS“ | Dokumentų žymuo: 25015-PP-02-SA-B02 |
| | | LAPAS LAPŲ |
| | | 1 1 |

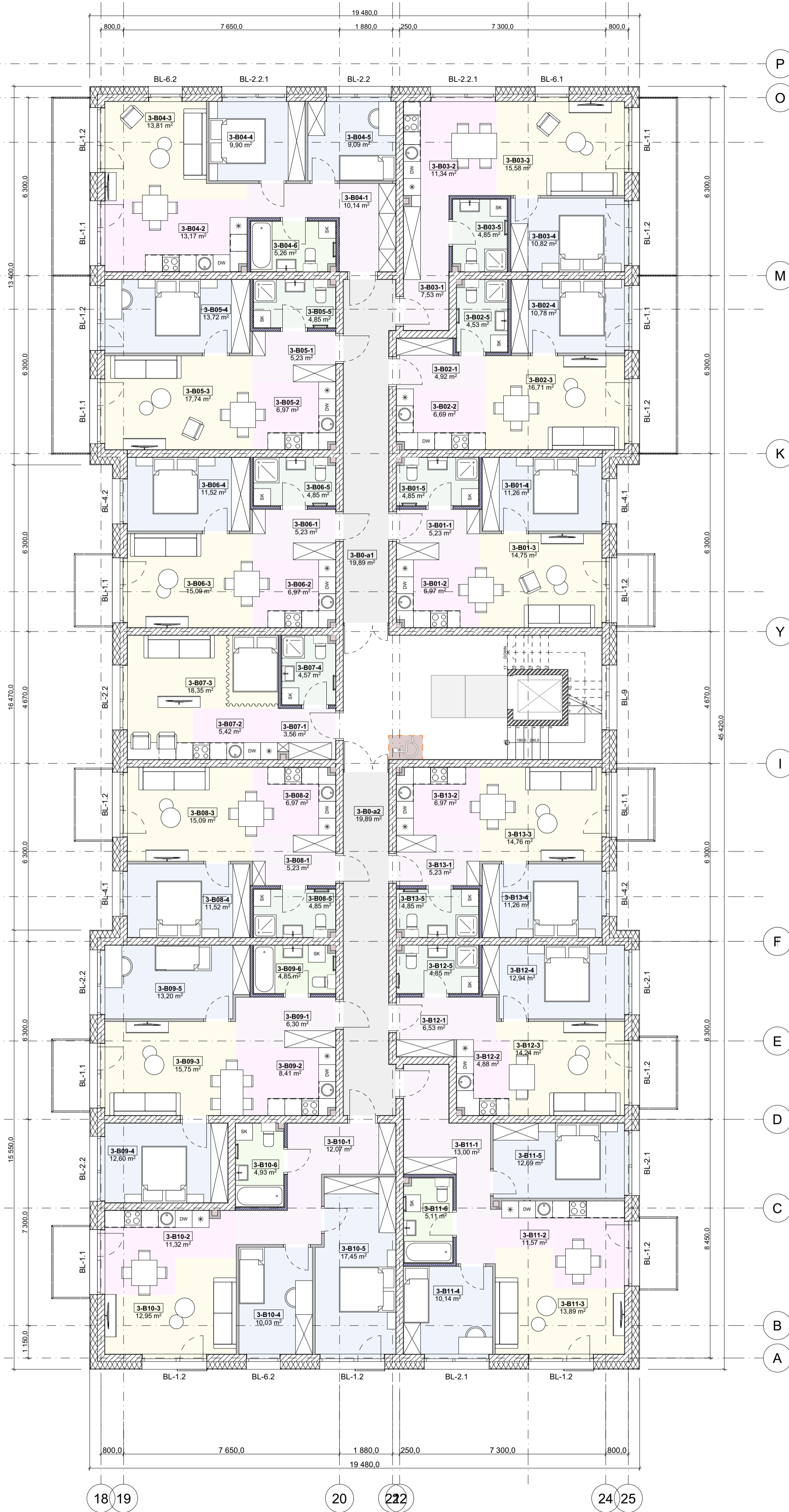

3 aukštas

1:100

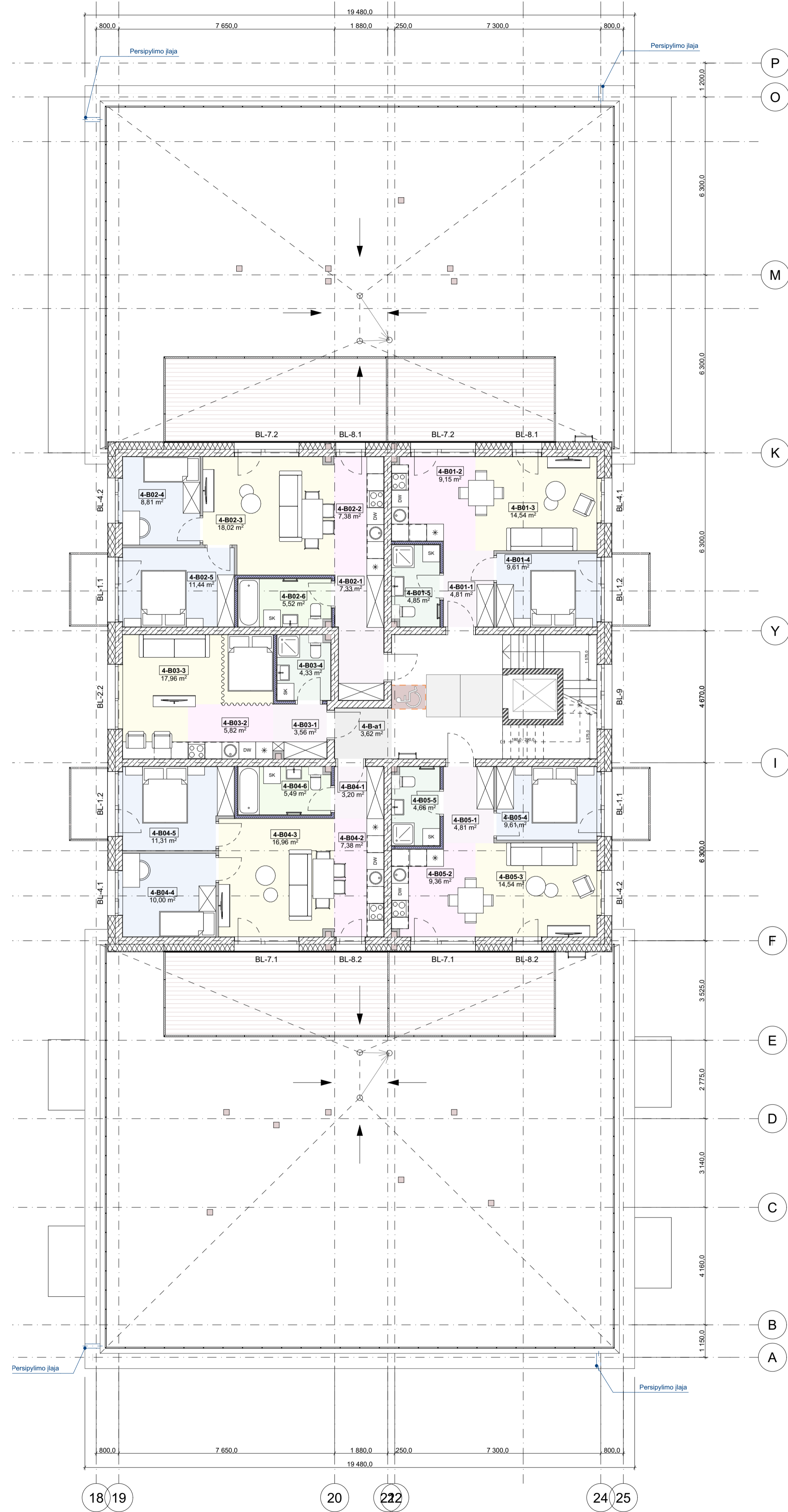

4 aukštas

1:100

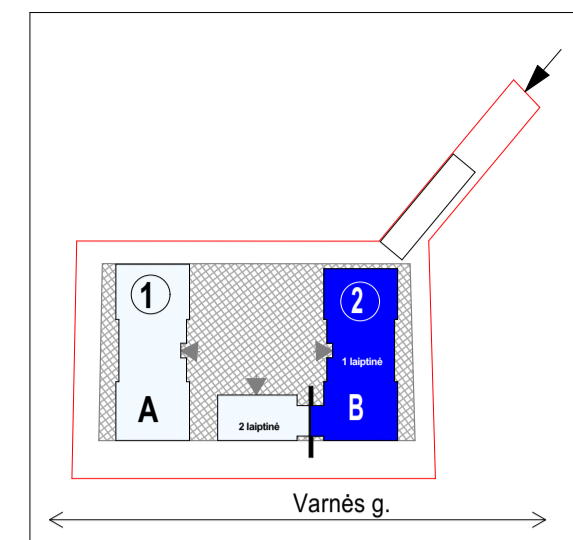
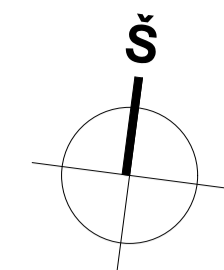

| B-KORPUSAS_3 AUKŠTAS_1 LAIPTINĖ | | |
|---------------------------------|--------------------------|----------------------------|
| Aukšto nr. | Buto nr. | Plotas |
| 3-1B0 | 3-B0-a1 Koridorius | 19,89 |
| | 3-B0-a2 Koridorius | 19,89 |
| | | 39,78 m² |
| 3-1B01 | 3-B01-1 Holas | 5,23 |
| | 3-B01-2 Virtuvės zona | 6,97 |
| | 3-B01-3 Svetainė | 14,75 |
| | 3-B01-4 Kambarys | 11,26 |
| | 3-B01-5 Dušas su tualetu | 4,85 |
| | | 43,66 m² |
| 3-1B02 | 3-B02-1 Holas | 4,92 |
| | 3-B02-2 Virtuvės zona | 6,69 |
| | 3-B02-3 Svetainė | 16,71 |
| | 3-B02-4 Kambarys | 10,78 |
| | 3-B02-5 Dušas su tualetu | 4,53 |
| | | 43,63 m² |
| 3-1B03 | 3-B03-1 Holas | 7,53 |
| | 3-B03-2 Virtuvės zona | 11,34 |
| | 3-B03-3 Svetainė | 15,58 |
| | 3-B03-4 Kambarys | 10,92 |
| | 3-B03-5 Dušas su tualetu | 4,85 |
| | | 50,12 m² |
| 3-1B04 | 3-B04-1 Holas | 10,14 |
| | 3-B04-2 Virtuvės zona | 13,17 |
| | 3-B04-3 Svetainė | 13,81 |
| | 3-B04-4 Kambarys | 9,90 |
| | 3-B04-5 Kambarys | 3,05 |
| | 3-B04-6 Vonia su tualetu | 5,26 |
| | | 61,37 m² |
| 3-1B05 | 3-B05-1 Holas | 5,23 |
| | 3-B05-2 Virtuvės zona | 6,97 |
| | 3-B05-3 Svetainė | 17,74 |
| | 3-B05-4 Kambarys | 13,72 |
| | 3-B05-5 Dušas su tualetu | 4,85 |
| | | 48,51 m² |
| 3-1B06 | 3-B06-1 Holas | 5,23 |
| | 3-B06-2 Virtuvės zona | 6,97 |
| | 3-B06-3 Svetainė | 15,09 |
| | 3-B06-4 Kambarys | 11,52 |
| | 3-B06-5 Dušas su tualetu | 4,85 |
| | | 43,66 m² |
| 3-1B07 | 3-B07-1 Holas | 3,56 |
| | 3-B07-2 Virtuvės zona | 5,42 |
| | 3-B07-3 Svetainė | 18,35 |
| | 3-B07-4 Dušas su tualetu | 4,57 |
| | | 31,90 m² |
| 3-1B08 | 3-B08-1 Holas | 5,23 |
| | 3-B08-2 Virtuvės zona | 6,97 |
| | 3-B08-3 Svetainė | 15,09 |
| | 3-B08-4 Kambarys | 11,52 |
| | 3-B08-5 Dušas su tualetu | 4,85 |
| | | 43,66 m² |
| 3-1B09 | 3-B09-1 Holas | 6,30 |
| | 3-B09-2 Virtuvės zona | 9,41 |
| | 3-B09-3 Svetainė | 15,75 |
| | 3-B09-4 Kambarys | 12,60 |
| | 3-B09-5 Kambarys | 13,20 |
| | 3-B09-6 Vonia su tualetu | 4,85 |
| | | 61,11 m² |
| 3-1B10 | 3-B10-1 Holas | 12,07 |
| | 3-B10-2 Virtuvės zona | 11,32 |
| | 3-B10-3 Svetainė | 12,95 |
| | 3-B10-4 Kambarys | 10,03 |
| | 3-B10-5 Kambarys | 17,45 |
| | 3-B10-6 Vonia su tualetu | 4,93 |
| | | 68,75 m² |
| 3-1B11 | 3-B11-1 Holas | 13,00 |
| | 3-B11-2 Virtuvės zona | 11,57 |
| | 3-B11-3 Svetainė | 13,89 |
| | 3-B11-4 Kambarys | 10,14 |
| | 3-B11-5 Kambarys | 12,69 |
| | 3-B11-6 Vonia su tualetu | 5,11 |
| | | 66,40 m² |
| 3-1B12 | 3-B12-1 Holas | 6,53 |
| | 3-B12-2 Virtuvės zona | 4,88 |
| | 3-B12-3 Svetainė | 14,24 |
| | 3-B12-4 Kambarys | 12,94 |
| | 3-B12-5 Dušas su tualetu | 4,85 |
| | | 43,44 m² |
| 3-1B13 | 3-B13-1 Holas | 5,23 |
| | 3-B13-2 Virtuvės zona | 6,97 |
| | 3-B13-3 Svetainė | 14,76 |
| | 3-B13-4 Kambarys | 11,26 |
| | 3-B13-5 Dušas su tualetu | 4,85 |
| | | 43,07 m² |

| B-KORPUSAS_ANTSTATAS_1 LAIPTINĖ | | |
|---------------------------------|--------------------------|-----------------------------|
| Aukšto nr. | Buto nr. | Plotas |
| 4-1B0 | 4-B-a1 Koridorius | 3,62 |
| | | 3,62 m² |
| 4-1B01 | 4-B01-1 Holas | 4,81 |
| | 4-B01-2 Virtuvės zona | 9,15 |
| | 4-B01-3 Svetainė | 14,54 |
| | 4-B01-4 Kambarys | 9,61 |
| | 4-B01-5 Dušas su tualetu | 4,85 |
| | | 42,96 m² |
| 4-1B02 | 4-B02-1 Holas | 7,33 |
| | 4-B02-2 Virtuvės zona | 7,38 |
| | 4-B02-3 Svetainė | 18,02 |
| | 4-B02-4 Kambarys | 8,81 |
| | 4-B02-5 Kambarys | 11,44 |
| | 4-B02-6 Vonia su tualetu | 5,52 |
| | | 58,50 m² |
| 4-1B03 | 4-B03-1 Holas | 3,56 |
| | 4-B03-2 Virtuvės zona | 5,82 |
| | 4-B03-3 Svetainė | 17,96 |
| | 4-B03-4 Dušas su tualetu | 4,53 |
| | | |
| 4-1B04 | 4-B04-1 Holas | 3,20 |
| | 4-B04-2 Virtuvės zona | 7,38 |
| | 4-B04-3 Svetainė | 16,96 |
| | 4-B04-4 Kambarys | 10,00 |
| | 4-B04-5 Kambarys | 11,31 |
| 4-B04-6 Vonia su tualetu | 5,49 | |
| | | 54,34 m² |
| 4-1B05 | 4-B05-1 Holas | 4,81 |
| | 4-B05-2 Virtuvės zona | 9,36 |
| | 4-B05-3 Svetainė | 14,54 |
| | 4-B05-4 Kambarys | 9,61 |
| | 4-B05-5 Dušas su tualetu | 4,66 |
| | | 42,98 m² |
| | | 234,07 m² |

| | | | |
|--------------|---------------------|---|--|
| 0 | 2026 | PROJEKTIŅAI PASIŪLYMAI | |
| LAIDA | DATA | LAIDOS STATUSAS, KEITIMO PRIEŽASTIS (JEI TAIKOMA) | |
| ATESTATO NR. | | | |
| Abst. nr. | | | Vardas, pavardė |
| 25750 | SPV | VITALIUS BARŠTYS | DAUGIABUTIS NAMAS NR. 2 (B KORPUSAS) |
| A1136 | SA PDV ARCH | REGINA VENCKIEVIČ | |
| MK 007916 | ARCH | RITA TAMULIČIŪTĖ | Dokumento pavadinimas: |
| | | | B Korpusas - 3 aukštas, Antstatas - 1 laiptinė (1B) M1-100 |
| | | | 0 |
| LT | Užsakovas: SAUJAVAS | LAB „ŠIAURĖS EUROPOS INVESTICINIS FONDAS“ | Dokumento žymuo: |
| | | | 25015-PP-02-SA-B03 |
| | | | LAPAS LAPŲ |
| | | | 1 1 |

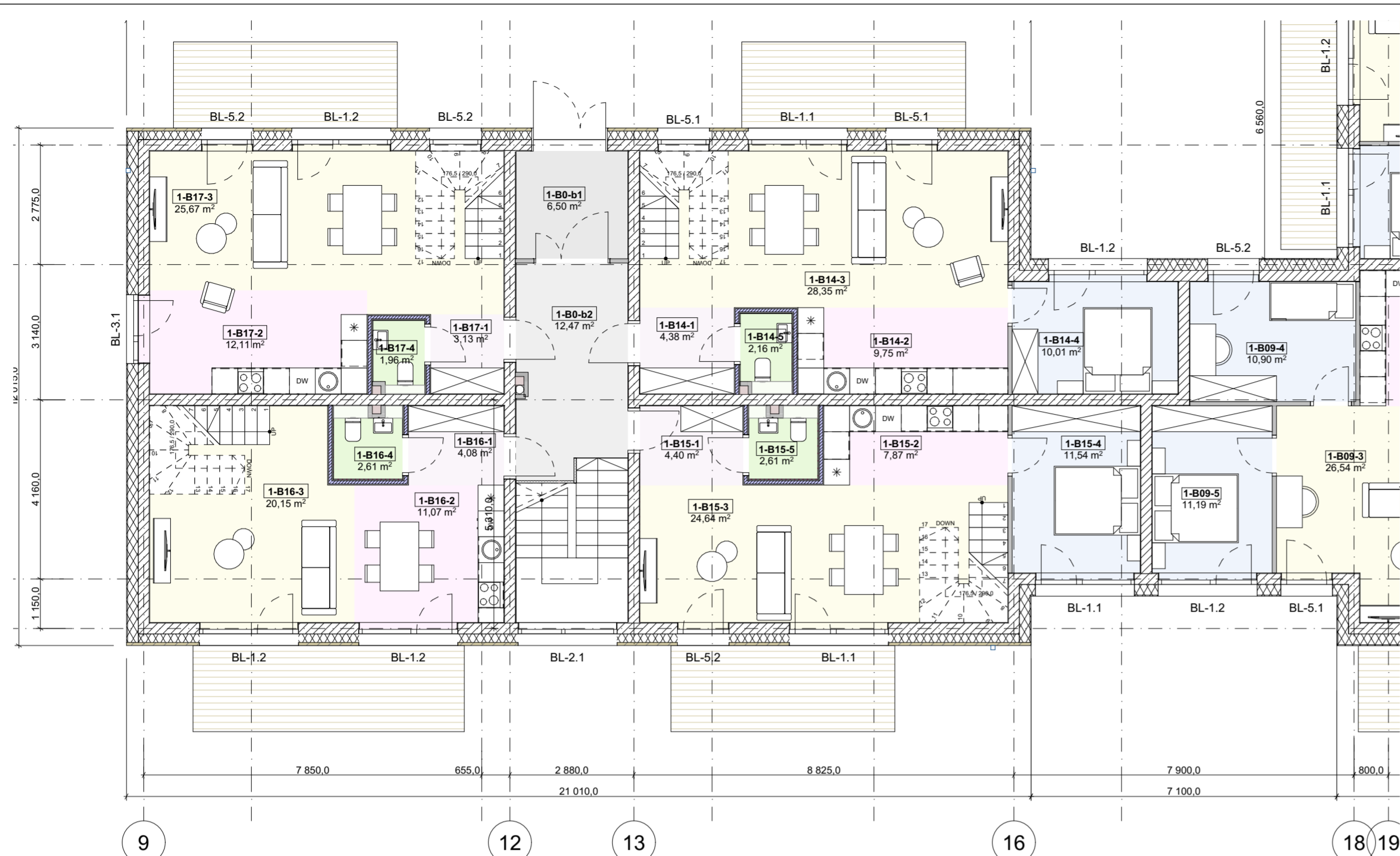

1 aukštas 1:100

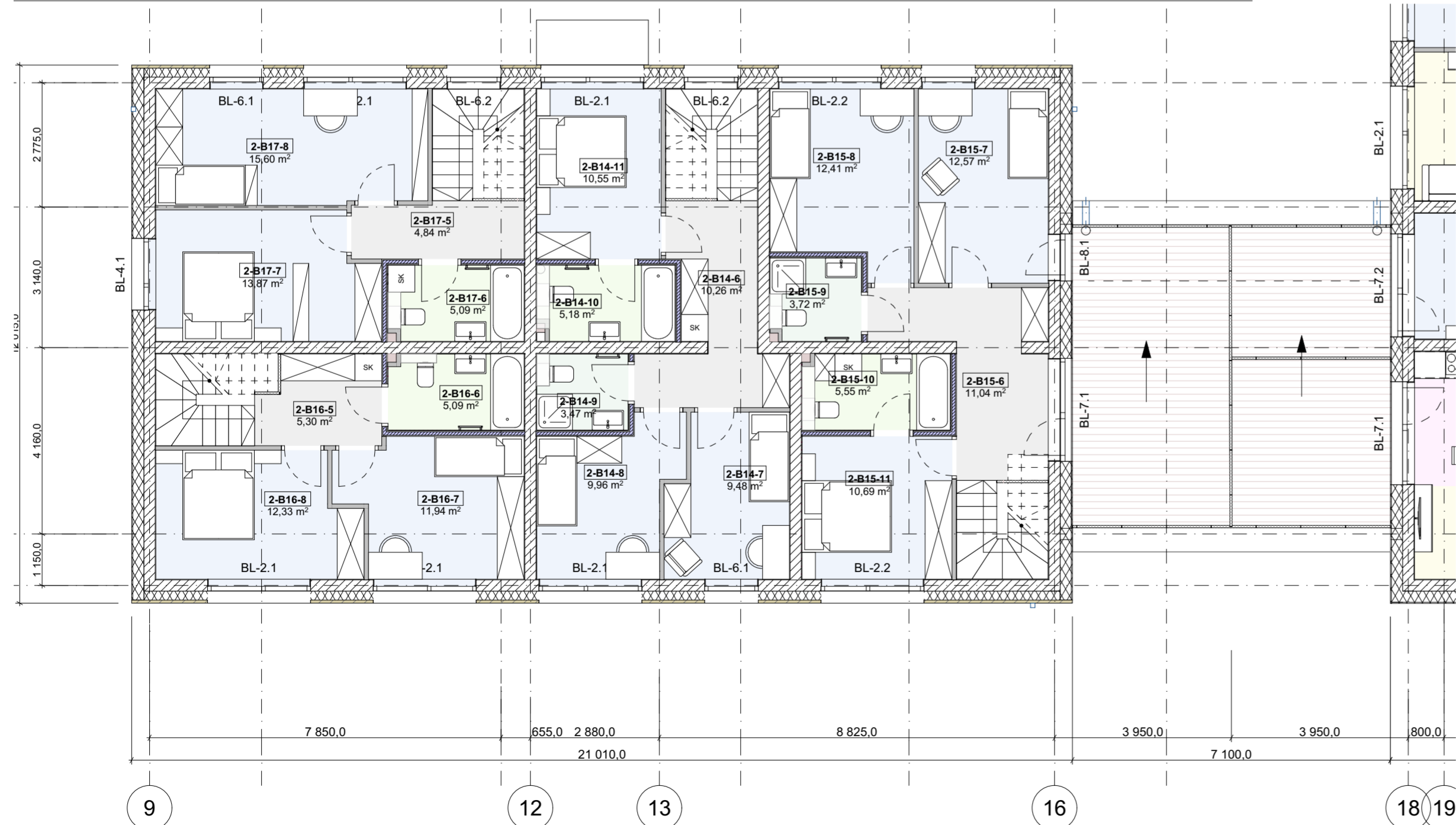

2 aukštas 1:100

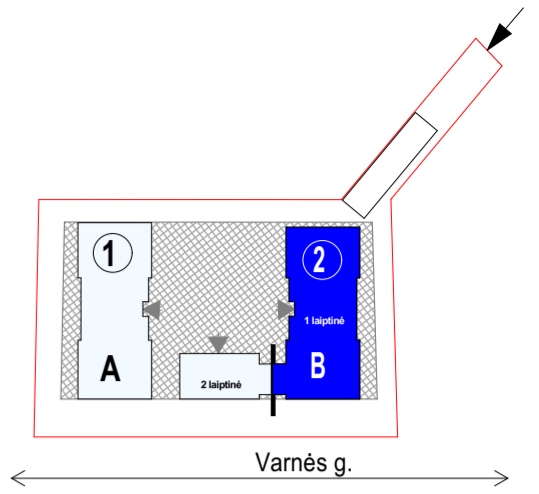
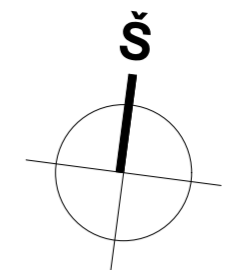

| B-KORPUSAS_1-2 AUKŠTAS_2 LAIPTINĖ | | | |
|-----------------------------------|----------|------------------|------------------|
| Aukšto nr. | Buto nr. | | Plotas |
| 1-2B0 | 1-B0-b1 | Tambūras | 6,50 |
| | 1-B0-b2 | Koridorius | 12,47 |
| | | | 18,97 m² |
| 1-2B14 | 1-B14-1 | Holas | 4,38 |
| | 1-B14-2 | Virtuvės zona | 9,75 |
| | 1-B14-3 | Svetainė | 28,93 |
| | 1-B14-4 | Kambarys | 10,39 |
| | 1-B14-5 | Tualetas | 2,16 |
| | 2-B14-6 | Koridorius | 10,26 |
| | 2-B14-7 | Kambarys | 9,68 |
| | 2-B14-8 | Kambarys | 10,34 |
| | 2-B14-9 | Dušas su tualetu | 3,47 |
| | 2-B14-10 | Vonia su tualetu | 5,18 |
| | 2-B14-11 | Kambarys | 10,93 |
| | | | 105,47 m² |
| 1-2B15 | 1-B15-1 | Holas | 4,40 |
| | 1-B15-2 | Virtuvės zona | 7,87 |
| | 1-B15-3 | Svetainė | 25,22 |
| | 1-B15-4 | Kambarys | 11,92 |
| | 1-B15-5 | Tualetas | 2,61 |
| | 2-B15-6 | Koridorius | 11,04 |
| | 2-B15-7 | Kambarys | 12,77 |
| | 2-B15-8 | Kambarys | 12,79 |
| | 2-B15-9 | Dušas su tualetu | 3,72 |
| | 2-B15-10 | Vonia su tualetu | 5,55 |
| | 2-B15-11 | Kambarys | 11,07 |
| | | | 108,96 m² |
| 1-2B16 | 1-B16-1 | Holas | 4,08 |
| | 1-B16-2 | Virtuvės zona | 11,45 |
| | 1-B16-3 | Svetainė | 20,53 |
| | 1-B16-4 | Tualetas | 2,61 |
| | 2-B16-5 | Koridorius | 5,30 |
| | 2-B16-6 | Vonia su tualetu | 5,09 |
| | 2-B16-7 | Kambarys | 12,32 |
| | 2-B16-8 | Kambarys | 12,71 |
| | | | 74,09 m² |
| 1-2B17 | 1-B17-1 | Holas | 3,13 |
| | 1-B17-2 | Virtuvės zona | 12,55 |
| | 1-B17-3 | Svetainė | 26,25 |
| | 1-B17-4 | Tualetas | 1,96 |
| | 2-B17-5 | Koridorius | 4,84 |
| | 2-B17-6 | Vonia su tualetu | 5,09 |
| | 2-B17-7 | Kambarys | 14,14 |
| | 2-B17-8 | Kambarys | 16,18 |
| | | | 84,14 m² |
| | | | 391,63 m² |

| | | | | |
|------------------------|---|--|---|------------|
| 0 | 2026 | PROJEKGINIAI PASIŪLYMAI | | |
| LAIDA | DATA | LAIDOS STATUSAS. KEITIMO PRIEŽASTIS (JEI TAIKOMA) | | |
| ATESTATO NR. |  | | | |
| | Pavadinimas: DAUGIABUČIŲ PASKIRTIES PASTATŲ (DAUGIABUČIŲ PASTATŲ PASKIRTIES GRUPE) IEVOS LABUTYTES G. 20, VILNIUJE, STATYBOS PROJEKTAS | | | |
| Atest. nr. | Vardas, pavardė | Statiny: | | |
| 25750 | SPV VITALIJUS BARŠTYS | DAUGIABUTIS NAMAS NR. 2 (B KORPUSAS) | | |
| A1136 | SA PDV ARCH REGINA VENCKIEVIČ | Dokumento pavadinimas: | | |
| MK 007916 (2015.06.10) | ARCH RITA TAMULEVIČIŪTĖ | | | |
| | | B Korpusas - 1 aukštas, 2 aukštas - 2 laiptinė (2B) M1:100 | LAIDA 0 | |
| LT | Užsakovas: Statytojas: | UAB „ŠIAURĖS EUROPOS INVESTICINIS FONDAS“ | Dokumento žymuo: 25015-PP-02-SA-B 04 | LAPAS 1 |
| | | | LAPŲ 1 | |

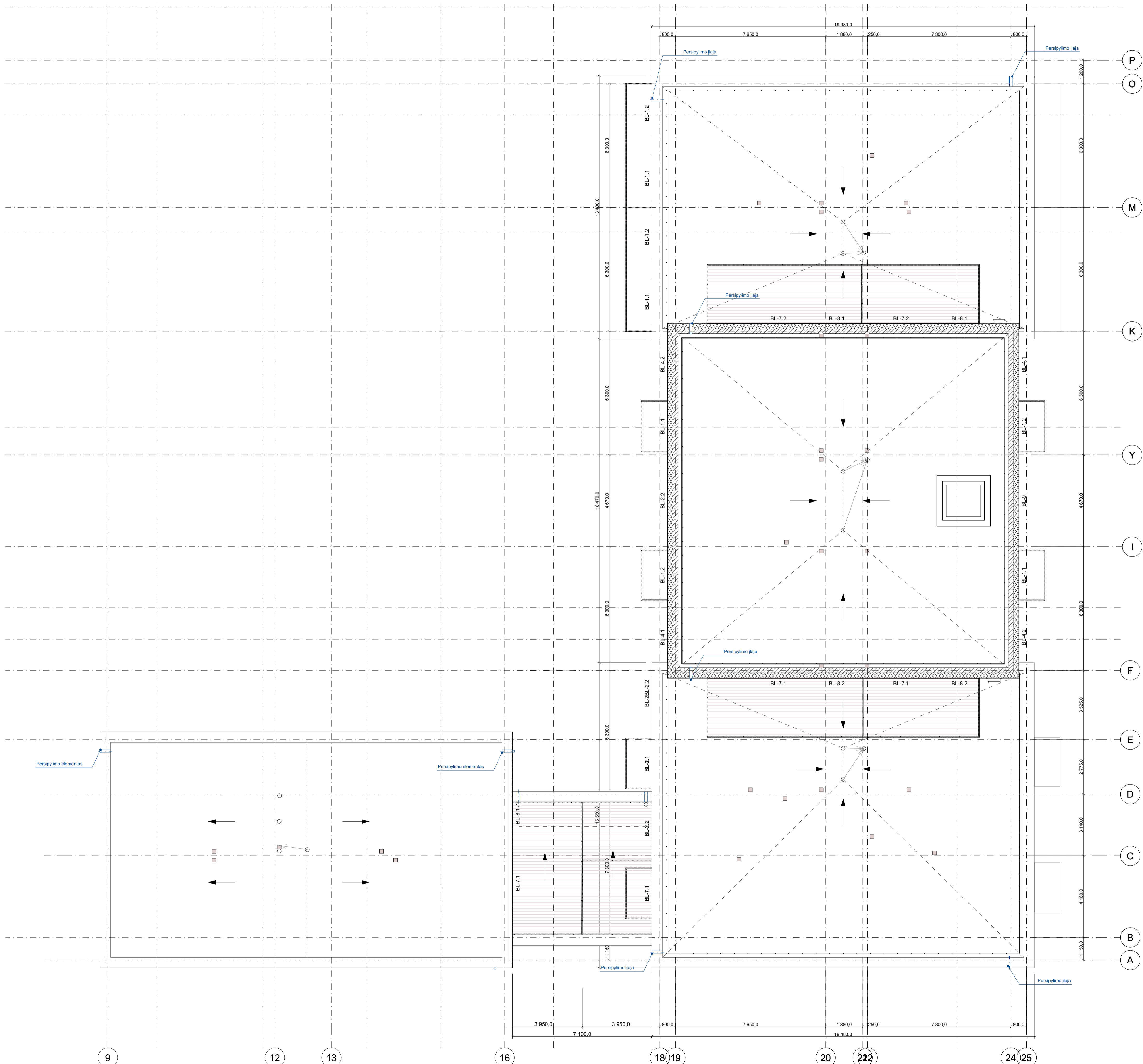
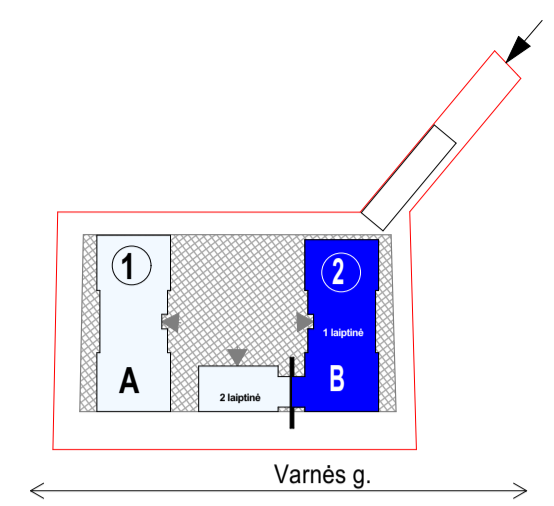
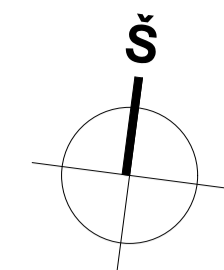

| | | | |
|--------------|--|--|--|
| 0 | 2026 | PROJEKTIŅAI PASIŪLYMAI | |
| LAIIDA | DATA | LAIIDOS STATUSAS, KEITIMO PRIEŽASTIS (JEI TAIKOMA) | |
| ATESTATO NR. | ERINAR | | Pavadinimas: DAUGIABUČIŲ PASKIRTIES PASTATŲ (DAUGIABUČIŲ PASTATŲ PASKIRTIES GRUPĖ) IEVOS LABUTYTES G. 20, VILNIJŲ. STATYBOS PROJEKTAS |
| Atest. nr. | Vardas, pavardė | Statybos: | DAUGIABUTIS NAMAS NR. 2 (B KORPUSAS) |
| 25750 | SPV | VITALIUS BARŠTYS | |
| A1136 | SA PDV ARCH | REGINA VENCKIEVIČ | |
| MK 007916 | ARCH | RITA TAMULEVIČIŪTĖ | |
| | | | Dokumento pavadinimas: B Korpusas - Stogo planas M1:100 |
| LT | Užsakovas: UAB „ŠIAURĖS EUROPOS INVESTICINIS FONDAS“ | Dokumento žymuo: 25015-PP-02-SA-B05 | LAPAS LAPŲ 1 1 |

Stogas

1:100



FASADAS A-I

1:100



FASADAS I-A

1:100

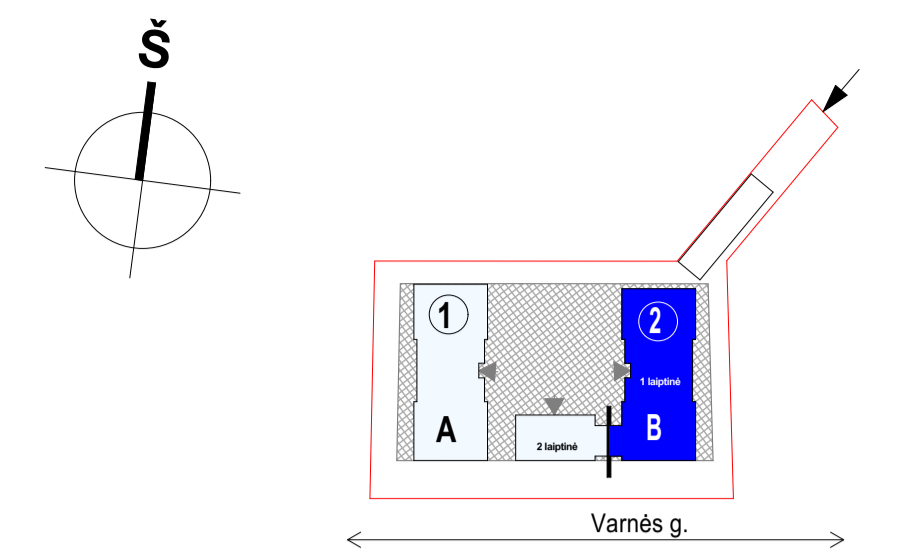

| ŽYMĖJIMAS SCHEMOJE | ŽYMĖJIMAS FASADE | FASADŲ MEDŽIAGIŠKUMAS: |
|--------------------|------------------|--|
| | | FASADINIS TINKAS balta spalva |
| | | FASADINO APDAILA klinkerį imituojančios plytelės - smėlio spalvos |
| | | FASADINIS TINKAS Smėlio spalva, papildomai derinama pagal klinkerio stilių spalvą |
| | | KITI FASADO ELEMENTAI (langų rėmai, turėklai ir kt.) šiltas, šviesiai smėlinis tonas, bronzos |
| | | MEDŽIO IMITACIJOS FASADAS šviesi natūralaus medžio spalva, HPL lentelės |
| | | ČOKOLINIS TINKAS šviesi smėlio spalva |

BALKONŲ
PERTVAROS
Zakuzų tipo
metalinės atitvaros,
spalva šviesi smėlio,
bronzos

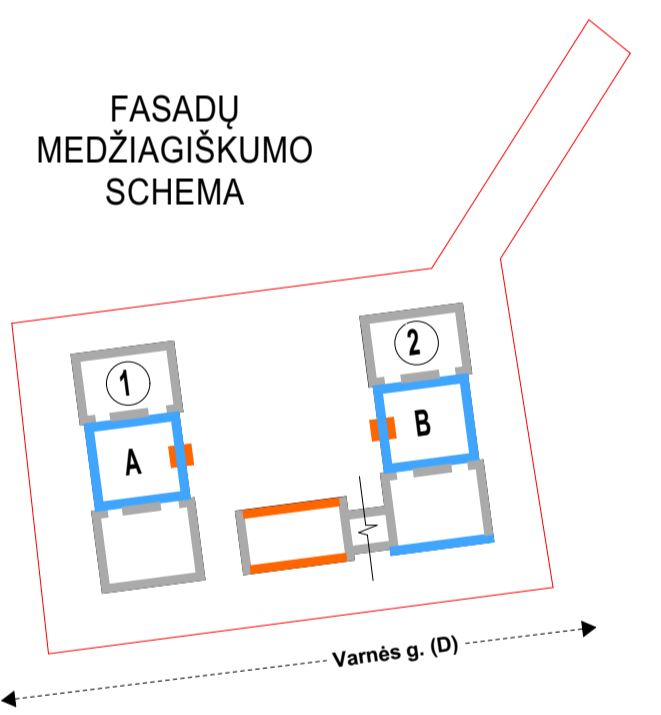

| | | |
|--------------|--|--|
| 0 | 2026 | PROJEKTIŅAI PASIŪLYMAI |
| LAIIDA | DATA | LAIIDOS STATUSAS. KEITIMO PRIEŽASTIS (JEI TAIKOMA) |
| ATESTATO NR. | Pavadinimas: DAUGIABUČIŲ PASKIRTIES PASTATŲ (DAUGIABUČIŲ PASTATŲ PASKIRTIES GRUPĖ) IEVOS LABUTYTĖS G. 20, VILNIJŲ. STATYBOS PROJEKTAS | |
| Atest. nr. | Vardas, pavardė | Statybos: |
| 25750 | SPV VITALIUS BARŠTYS | DAUGIABUTIS NAMAS NR. 2 (B KORPUSAS) |
| A1136 | SA PDV ARCH REGINA VENCKIEVIČ | |
| MK 007916 | ARCH RITA TAMULEVIČIŪTĖ | Dokumento pavadinimas: |
| | | B Korpusas - fasadai M1:100 |
| LT | Užsakovas: Šaltinis: | Dokumento žymuo: |
| | UAB „ŠIAURĖS EUROPOS INVESTICINIS FONDAS“ | 25015-PP-02-SA-B06 |
| | | LAPAS LAPŲ |
| | | 1 1 |

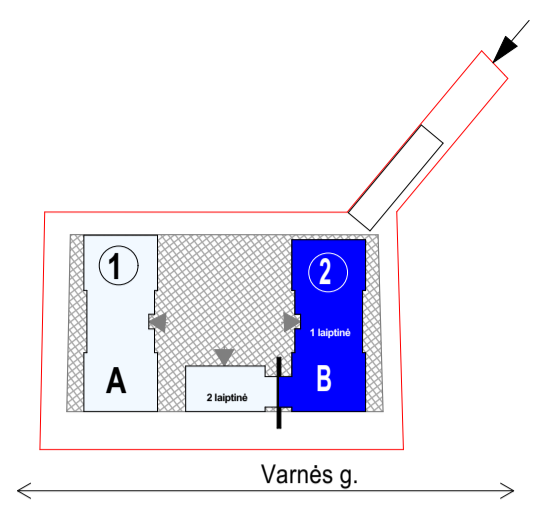
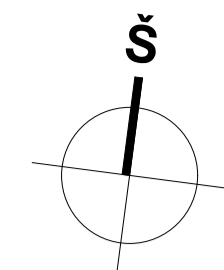

FASADAS 1-7

1:100

| ŽYMĖJIMAS SCHEMOJE | ŽYMĖJIMAS FASADE | FASADŲ MEDŽIAGIŠKUMAS: |
|--------------------|------------------|--|
| | | FASADINIS TINKAS balta spalva |
| | | FASADINO APDAILA klinkerį imituojančios plytelės - smėlio spalvos |
| | | FASADINIS TINKAS smėlio spalva, papildomai derinama pagal klinkerio stūlių spalvą |
| | | KITI FASADO ELEMENTAI (langų rėmai, turėklai ir kt.) šiltas, šviesiai smėlinis tonas, bronzos |
| | | MEDŽIO IMITACIJOS FASADAS šviesi natūralaus medžio spalva, HPL lentelės |
| | | ČOKOLINIS TINKAS šviesi smėlio spalva |

BALKONŲ
PERTVAROS
Zakuzų tipo
metalinės altivaros,
spalva šviesi smėlio,
bronzos



FASADAS 7-1

1:100



FASADŲ
MEDŽIAGIŠKUMO
SCHEMA

| | | |
|--------------|--|--|
| 0 | 2026 | PROJEKTIŲ PASIŪLYMAI |
| LAIIDA | DATA | LAIIDOS STATUSAS, KEITIMO PRIEŽASTIS (JEI TAIKOMA) |
| ATESTATO NR. | Pavadinimas: DAUGIABUČIŲ PASKIRTIES PASTATŲ (DAUGIABUČIŲ PASTATŲ PASKIRTIES GRUPĖ) IEVOS LABUTYTĖS G. 20, VILNIJŲ. STATYBOS PROJEKTAS | |
| Atest. nr. | Vardas, pavardė | Statybos: |
| 25750 | SPV VITALIUS BARŠTYS | DAUGIABUTIS NAMAS NR. 2 (B KORPUSAS) |
| A1136 | SA PDV ARCH REGINA VENCKIEVIČ | Dokumento pavadinimas: |
| MK 007916 | ARCH RITA TAMULEVIČIŪTĖ | B Korpusas - fasadai M1:100 |
| LT | Užsakovas: Sąjunga: | Dokumento žymuo: |
| | UAB „ŠIAURĖS EUROPOS INVESTICINIS FONDAS“ | 25015-PP-02-SA-B07 |
| | | LAPAS LAPŲ |
| | | 1 1 |

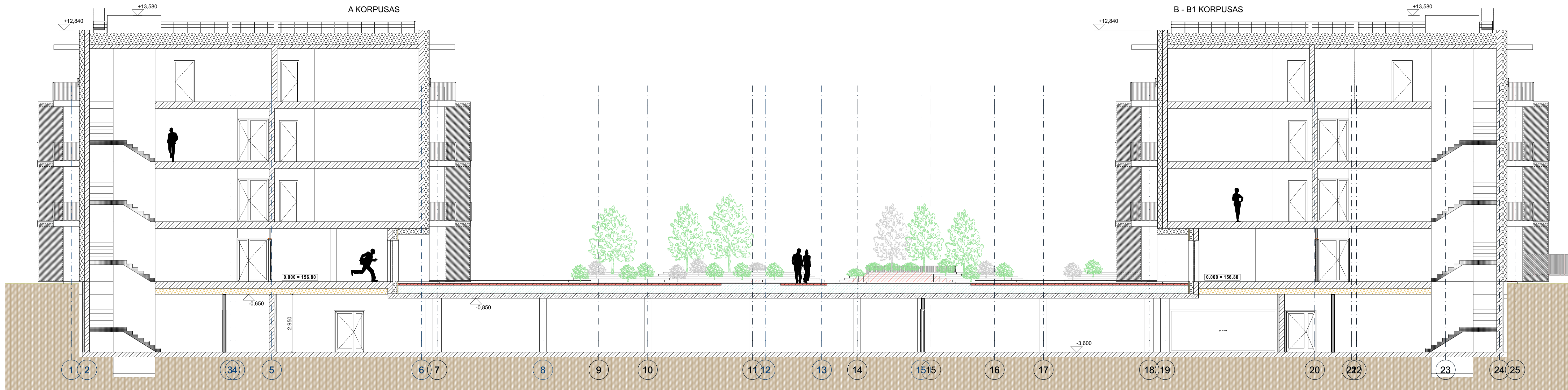

P-1

P-1 PJUVIS (A IR B KORPUSAI)

1:100



P-2

P-2 PJUVIS (A IR B KORPUSAI)

1:100

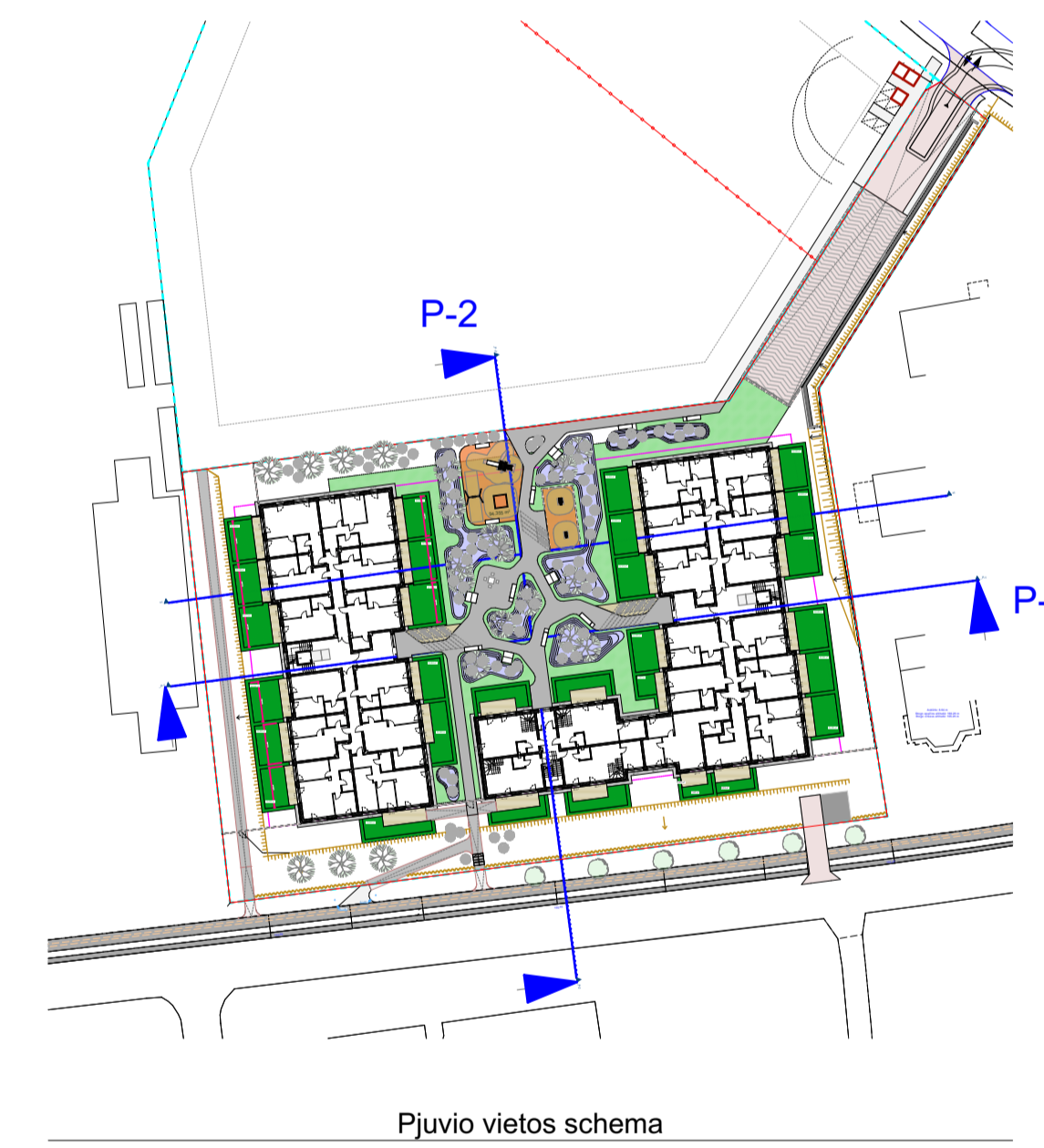

Pjuvio vietos schema

| | | | |
|----------------|--|---|--|
| 0 | 2026 | PROJEKTIŅAI PASIŪLYMAI | |
| LAI DA | DA TA | LAI DOS STA TUS AS. KEI TI MO PRI EŽAS TIS (JEI TA I KO MA) | |
| ATE STA TO NR. | | | Pavadinimas: DAUGI ABU ČIŲ PASKIR TIES PAS TA TŲ (DAUGI ABU ČIŲ PAS TA TŲ PASKIR TIES GRU PĖ) I E VO S LA BU TY TĖS G. 20, VIL NIJŲ. STA TY BOS PRO JEK TAS |
| Atst. nr. | Vardas, pavardė | Statybos | Sklypo planas |
| 25750 | SPV | VITALIUS BARŠTYS | |
| A1136 | SA PDV ARCH | REGINA VENCKIEVIČ | |
| MK 007916 | ARCH | RITA TAMULEVIČIŪTĖ | |
| | | | Dokumento pavadinimas: Pjuvis P-1, Pjuvis P-2 |
| | | | LAI DA 0 |
| LT | Užsakovas: UAB „ŠIAURĖS EUROPOS INVESTICINIS FONDAS“ | Dokumento žymuo: 25015-PP-00-SP-B AR.1 | LAPAS LAPŲ 1 1 |

| FORMUOJAMI ATSKIRI NEKILNOJAMO TURTO KADASTRO OBJEKTAI | | | | | |
|--|----------------------|---------------------------|--------------------|-----------------------------------|------------------------------|
| Atskiro turinio vieneto nr.: | Patalpos pavadinimas | Patalpos paskirties grupė | Patalpos paskirtis | Kadastrinio objekto numeris plane | Turtinio vieneto plotas (m2) |
| 1 | Butas | gyvenamųjų | gyvenamųjų | 1-A01 | 43,06 |
| 2 | Butas | gyvenamųjų | gyvenamųjų | 1-A02 | 43,63 |
| 3 | Butas | gyvenamųjų | gyvenamųjų | 1-A03 | 59,51 |
| 4 | Butas | gyvenamųjų | gyvenamųjų | 1-A04 | 73,48 |
| 5 | Butas | gyvenamųjų | gyvenamųjų | 1-A05 | 48,51 |
| 6 | Butas | gyvenamųjų | gyvenamųjų | 1-A06 | 49,48 |
| 7 | Butas | gyvenamųjų | gyvenamųjų | 1-A07 | 43,66 |
| 8 | Butas | gyvenamųjų | gyvenamųjų | 1-A08 | 60,46 |
| 9 | Butas | gyvenamųjų | gyvenamųjų | 1-A09 | 69,45 |
| 10 | Butas | gyvenamųjų | gyvenamųjų | 1-A10 | 66,4 |
| 11 | Butas | gyvenamųjų | gyvenamųjų | 1-A11 | 43,44 |
| 12 | Butas | gyvenamųjų | gyvenamųjų | 1-A12 | 43,07 |
| 13 | Butas | gyvenamųjų | gyvenamųjų | 2-A01 | 43,06 |
| 14 | Butas | gyvenamųjų | gyvenamųjų | 2-A02 | 43,63 |
| 15 | Butas | gyvenamųjų | gyvenamųjų | 2-A03 | 59,51 |
| 16 | Butas | gyvenamųjų | gyvenamųjų | 2-A04 | 73,48 |
| 17 | Butas | gyvenamųjų | gyvenamųjų | 2-A05 | 48,51 |
| 18 | Butas | gyvenamųjų | gyvenamųjų | 2-A06 | 43,66 |
| 19 | Butas | gyvenamųjų | gyvenamųjų | 2-A07 | 31,9 |
| 20 | Butas | gyvenamųjų | gyvenamųjų | 2-A08 | 43,66 |
| 21 | Butas | gyvenamųjų | gyvenamųjų | 2-A09 | 60,46 |
| 22 | Butas | gyvenamųjų | gyvenamųjų | 2-A10 | 69,45 |
| 23 | Butas | gyvenamųjų | gyvenamųjų | 2-A11 | 66,4 |
| 24 | Butas | gyvenamųjų | gyvenamųjų | 2-A12 | 43,44 |
| 25 | Butas | gyvenamųjų | gyvenamųjų | 2-A13 | 43,07 |
| 26 | Butas | gyvenamųjų | gyvenamoji | 3-A01 | 43,06 |
| 27 | Butas | gyvenamųjų | gyvenamoji | 3-A02 | 43,63 |
| 28 | Butas | gyvenamųjų | gyvenamoji | 3-A03 | 59,51 |
| 29 | Butas | gyvenamųjų | gyvenamoji | 3-A04 | 73,48 |
| 30 | Butas | gyvenamųjų | gyvenamoji | 3-A05 | 48,51 |
| 31 | Butas | gyvenamųjų | gyvenamoji | 3-A06 | 43,66 |
| 32 | Butas | gyvenamųjų | gyvenamoji | 3-A07 | 31,9 |
| 33 | Butas | gyvenamųjų | gyvenamoji | 3-A08 | 43,66 |
| 34 | Butas | gyvenamųjų | gyvenamoji | 3-A09 | 60,46 |
| 35 | Butas | gyvenamųjų | gyvenamoji | 3-A10 | 69,45 |
| 36 | Butas | gyvenamųjų | gyvenamoji | 3-A11 | 66,4 |
| 37 | Butas | gyvenamųjų | gyvenamoji | 3-A12 | 43,44 |
| 38 | Butas | gyvenamųjų | gyvenamoji | 3-A13 | 43,07 |
| 39 | Butas | gyvenamųjų | gyvenamųjų | 4-A01 | 42,96 |
| 40 | Butas | gyvenamųjų | gyvenamųjų | 4-A02 | 58,5 |
| 41 | Butas | gyvenamųjų | gyvenamųjų | 4-A03 | 31,67 |
| 42 | Butas | gyvenamųjų | gyvenamųjų | 4-A04 | 54,34 |
| 43 | Butas | gyvenamųjų | gyvenamųjų | 4-A05 | 43,16 |
| 44 | Butas | gyvenamųjų | gyvenamųjų | 1-1B01 | 43,06 |
| 45 | Butas | gyvenamųjų | gyvenamųjų | 1-1B02 | 43,63 |
| 46 | Butas | gyvenamųjų | gyvenamųjų | 1-1B03 | 50,12 |
| 47 | Butas | gyvenamųjų | gyvenamųjų | 1-1B04 | 61,37 |
| 48 | Butas | gyvenamųjų | gyvenamųjų | 1-1B05 | 48,51 |
| 49 | Butas | gyvenamųjų | gyvenamųjų | 1-1B06 | 49,48 |
| 50 | Butas | gyvenamųjų | gyvenamųjų | 1-1B07 | 43,66 |

| | | | | | |
|----|---|------------|-----------------|--------|---------|
| 51 | Butas | gyvenamųjų | gyvenamųjų | 1-1B08 | 44,29 |
| 52 | Butas | gyvenamųjų | gyvenamųjų | 1-1B09 | 76,76 |
| 53 | Butas | gyvenamųjų | gyvenamųjų | 1-1B10 | 36,23 |
| 54 | Butas | gyvenamųjų | gyvenamųjų | 1-1B11 | 66,4 |
| 55 | Butas | gyvenamųjų | gyvenamųjų | 1-1B12 | 43,44 |
| 56 | Butas | gyvenamųjų | gyvenamųjų | 1-1B13 | 43,07 |
| 57 | Butas | gyvenamųjų | gyvenamųjų | 1-2B14 | 105,47 |
| 58 | Butas | gyvenamųjų | gyvenamųjų | 1-2B15 | 108,96 |
| 59 | Butas | gyvenamųjų | gyvenamųjų | 1-2B16 | 74,09 |
| 60 | Butas | gyvenamųjų | gyvenamųjų | 1-2B17 | 84,14 |
| 61 | Butas | gyvenamųjų | gyvenamųjų | 2-1B01 | 43,06 |
| 62 | Butas | gyvenamųjų | gyvenamųjų | 2-1B02 | 43,63 |
| 63 | Butas | gyvenamųjų | gyvenamųjų | 2-1B03 | 50,12 |
| 64 | Butas | gyvenamųjų | gyvenamųjų | 2-1B04 | 61,37 |
| 65 | Butas | gyvenamųjų | gyvenamųjų | 2-1B05 | 48,51 |
| 66 | Butas | gyvenamųjų | gyvenamųjų | 2-1B06 | 43,66 |
| 67 | Butas | gyvenamųjų | gyvenamųjų | 2-1B07 | 31,9 |
| 68 | Butas | gyvenamųjų | gyvenamųjų | 2-1B08 | 43,66 |
| 69 | Butas | gyvenamųjų | gyvenamųjų | 2-1B09 | 60,73 |
| 70 | Butas | gyvenamųjų | gyvenamųjų | 2-1B10 | 68,37 |
| 71 | Butas | gyvenamųjų | gyvenamųjų | 2-1B11 | 66,4 |
| 72 | Butas | gyvenamųjų | gyvenamųjų | 2-1B12 | 43,44 |
| 73 | Butas | gyvenamųjų | gyvenamųjų | 2-1B13 | 43,07 |
| 74 | Butas | gyvenamųjų | gyvenamųjų | 3-1B01 | 43,06 |
| 75 | Butas | gyvenamųjų | gyvenamųjų | 3-1B02 | 43,63 |
| 76 | Butas | gyvenamųjų | gyvenamųjų | 3-1B03 | 50,12 |
| 77 | Butas | gyvenamųjų | gyvenamųjų | 3-1B04 | 61,37 |
| 78 | Butas | gyvenamųjų | gyvenamųjų | 3-1B05 | 48,51 |
| 79 | Butas | gyvenamųjų | gyvenamųjų | 3-1B06 | 43,66 |
| 80 | Butas | gyvenamųjų | gyvenamųjų | 3-1B07 | 31,9 |
| 81 | Butas | gyvenamųjų | gyvenamųjų | 3-1B08 | 43,66 |
| 82 | Butas | gyvenamųjų | gyvenamųjų | 3-1B09 | 61,11 |
| 83 | Butas | gyvenamųjų | gyvenamųjų | 3-1B10 | 68,75 |
| 84 | Butas | gyvenamųjų | gyvenamųjų | 3-1B11 | 66,4 |
| 85 | Butas | gyvenamųjų | gyvenamųjų | 3-1B12 | 43,44 |
| 86 | Butas | gyvenamųjų | gyvenamųjų | 3-1B13 | 43,07 |
| 87 | Butas | gyvenamųjų | gyvenamųjų | 4-1B01 | 42,96 |
| 88 | Butas | gyvenamųjų | gyvenamųjų | 4-1B02 | 58,5 |
| 89 | Butas | gyvenamųjų | gyvenamųjų | 4-1B03 | 31,67 |
| 90 | Butas | gyvenamųjų | gyvenamųjų | 4-1B04 | 54,34 |
| 91 | Butas | gyvenamųjų | gyvenamųjų | 4-1B05 | 42,98 |
| 92 | Koridoriai, tambūras | Pagalbinių | Pagalbinio ūkio | 1-A0 | 141,82 |
| | Koridoriai | Pagalbinių | Pagalbinio ūkio | 2-A0 | |
| | Koridoriai | Pagalbinių | Pagalbinio ūkio | 3-A0 | |
| | Koridoriai | Pagalbinių | Pagalbinio ūkio | 4-A0 | |
| 93 | Koridoriai, tambūras | Pagalbinių | Pagalbinio ūkio | 1-1B0 | 160,79 |
| | Koridoriai | Pagalbinių | Pagalbinio ūkio | 1-2B0 | |
| | Koridoriai | Pagalbinių | Pagalbinio ūkio | 2-1B0 | |
| | Koridoriai | Pagalbinių | Pagalbinio ūkio | 3-1B0 | |
| 94 | Automobilių saugykla, techninė patalpa, dviračių saugykla | Pagalbinių | Pagalbinio ūkio | R-1 | 2617,82 |
| | Automobilių saugykla, tambūras | Pagalbinių | Pagalbinio ūkio | R-2 | |
| | Automobilių saugykla, tambūras | Pagalbinių | Pagalbinio ūkio | R-3 | |
| | Automobilių saugykla, tambūras, vandens įvadas | Pagalbinių | Pagalbinio ūkio | R-4 | |
| | Automobilių saugykla | Pagalbinių | Pagalbinio ūkio | R-5 | |
| | Elektros skydinė | Pagalbinių | Pagalbinio ūkio | R-6 | |

| | | | |
|---------------------------|---|---|---|
| 0 | 2026 | PROJEKGINIAI PASIŪLYMAI | |
| LAIDA | DATA | LAIDOS STATUSAS. KEITIMO PRIEŽASTIS (JEI TAIKOMA) | |
| ATESTATO NR. |  | | Pavadinimas: DAUGIABUČIŲ PASKIRTIES PASTATŲ (DAUGIABUČIŲ PASTATŲ PASKIRTIES GRUPĖ) IEVOS LABUTYTES G. 20, VILNIUJE. STATYBOS PROJEKTAS |
| Atest. nr. | Vardas, pavardė | Statyns: Sklypo planas | |
| 25750 | SPV | VITALIJUS BARŠTYS | |
| A1136 | SA PDV ARCH | REGINA VENCKIEVIČ | |
| MK 007916 (2015.06.19) | ARCH | RITA TAMULEVIČIŪTĖ | |
| LT | Užsakovas: Statytojas: | UAB „ŠIAURĖS EUROPOS INVESTICINIS FONDAS“ | Dokumento žymuo: 25015-PP-00-SP-B AR.2 |
| | LAPAS | LAPŲ | |
| | 1 | 1 | |