

## **GYVENAMASIS NAMAS NR.1**

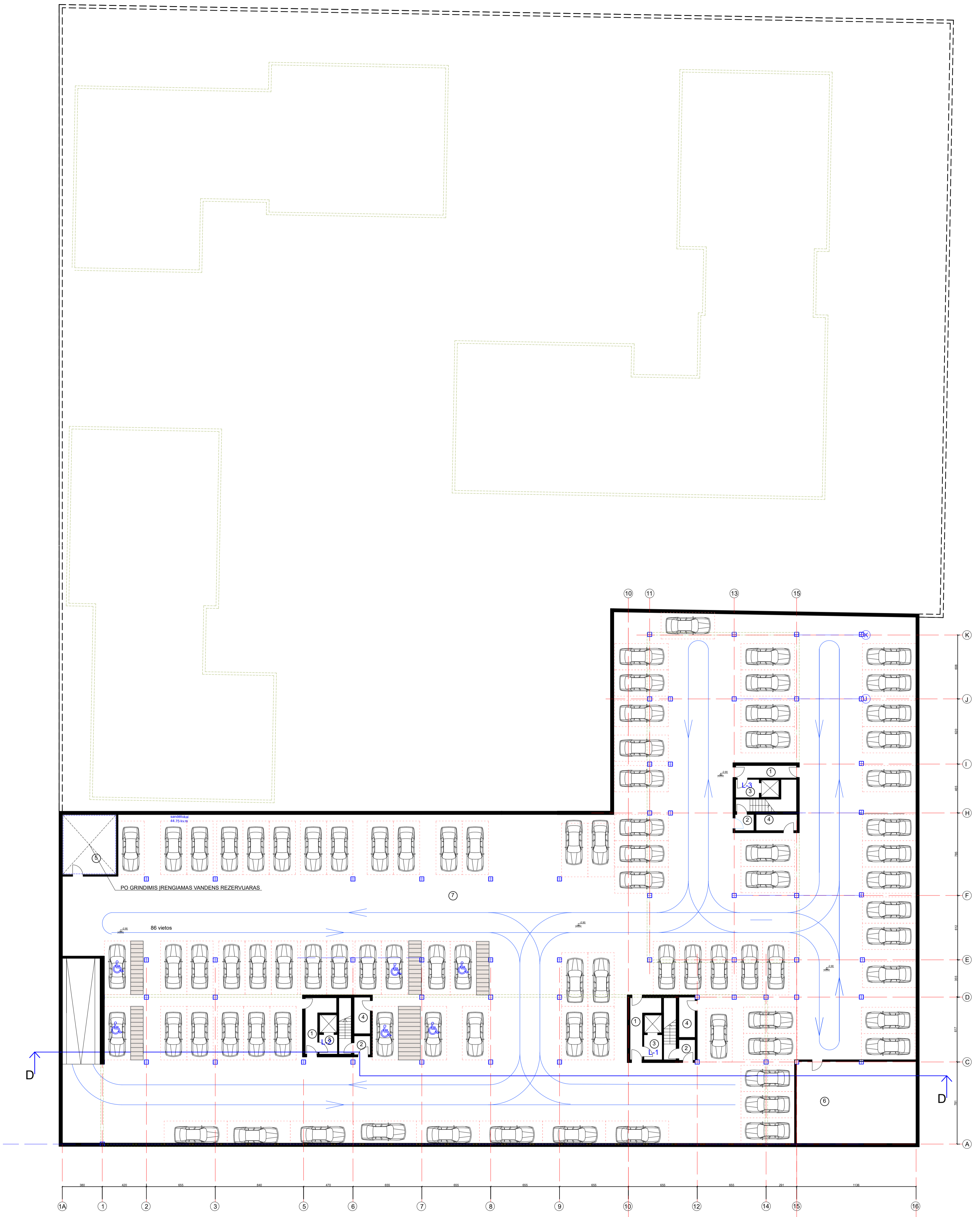

BENDRO NAUDOJIMO PAV. IŠ		TECHNINĖS PATALPOS	
1.1. BENDRO NAUDOJIMO PAV. IŠ	1.1.1. BENDRO NAUDOJIMO PAV. IŠ	1.1.1.1. BENDRO NAUDOJIMO PAV. IŠ	1.1.1.1.1. BENDRO NAUDOJIMO PAV. IŠ
1.1.2. BENDRO NAUDOJIMO PAV. IŠ	1.1.2.1. BENDRO NAUDOJIMO PAV. IŠ	1.1.2.1.1. BENDRO NAUDOJIMO PAV. IŠ	1.1.2.1.1.1. BENDRO NAUDOJIMO PAV. IŠ
1.1.3. BENDRO NAUDOJIMO PAV. IŠ	1.1.3.1. BENDRO NAUDOJIMO PAV. IŠ	1.1.3.1.1. BENDRO NAUDOJIMO PAV. IŠ	1.1.3.1.1.1. BENDRO NAUDOJIMO PAV. IŠ
1.1.4. BENDRO NAUDOJIMO PAV. IŠ	1.1.4.1. BENDRO NAUDOJIMO PAV. IŠ	1.1.4.1.1. BENDRO NAUDOJIMO PAV. IŠ	1.1.4.1.1.1. BENDRO NAUDOJIMO PAV. IŠ
1.1.5. BENDRO NAUDOJIMO PAV. IŠ	1.1.5.1. BENDRO NAUDOJIMO PAV. IŠ	1.1.5.1.1. BENDRO NAUDOJIMO PAV. IŠ	1.1.5.1.1.1. BENDRO NAUDOJIMO PAV. IŠ
1.1.6. BENDRO NAUDOJIMO PAV. IŠ	1.1.6.1. BENDRO NAUDOJIMO PAV. IŠ	1.1.6.1.1. BENDRO NAUDOJIMO PAV. IŠ	1.1.6.1.1.1. BENDRO NAUDOJIMO PAV. IŠ
1.1.7. BENDRO NAUDOJIMO PAV. IŠ	1.1.7.1. BENDRO NAUDOJIMO PAV. IŠ	1.1.7.1.1. BENDRO NAUDOJIMO PAV. IŠ	1.1.7.1.1.1. BENDRO NAUDOJIMO PAV. IŠ
1.1.8. BENDRO NAUDOJIMO PAV. IŠ	1.1.8.1. BENDRO NAUDOJIMO PAV. IŠ	1.1.8.1.1. BENDRO NAUDOJIMO PAV. IŠ	1.1.8.1.1.1. BENDRO NAUDOJIMO PAV. IŠ
1.1.9. BENDRO NAUDOJIMO PAV. IŠ	1.1.9.1. BENDRO NAUDOJIMO PAV. IŠ	1.1.9.1.1. BENDRO NAUDOJIMO PAV. IŠ	1.1.9.1.1.1. BENDRO NAUDOJIMO PAV. IŠ
1.1.10. BENDRO NAUDOJIMO PAV. IŠ	1.1.10.1. BENDRO NAUDOJIMO PAV. IŠ	1.1.10.1.1. BENDRO NAUDOJIMO PAV. IŠ	1.1.10.1.1.1. BENDRO NAUDOJIMO PAV. IŠ

POŽEMINĖS DALIES PLOTAS - 2981.79 kv.m

ATESTATO NR.	UAB "ARCHITECTURA HUMANA"			DAUGIABŪČIAI GYVENAMIEJI NAMAI EIŠIŠKIŲ PL. 49, VILNIUJE. STATYBOS PROJEKTAS. PROJEKTIŲ PASIŪLYMAI	
A551	PV	R. PUTINAS			LAIDA
	ARCH.	D. PUTINAS			0
PP	UŽSAKOVAS: UAB "RACIONALI STATYBA"			SP2024-05-TP-PP	LAPAS LAPŲ



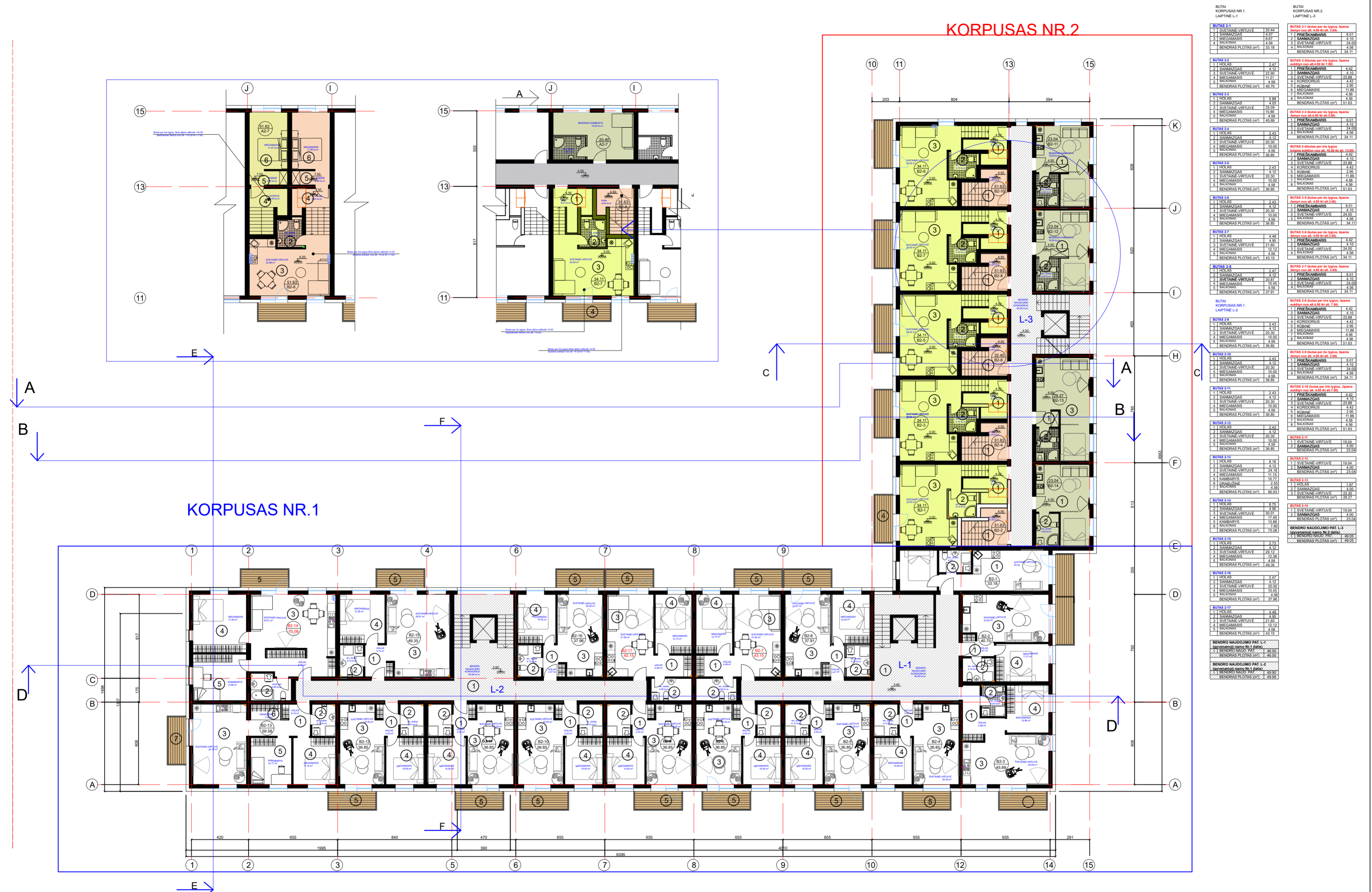

BUTAI KORPUSAS NR.1 LAIPTINE L-1		BUTAI KORPUSAS NR.2 LAIPTINE L-3	
<b>BUTAS 2.1</b>	1.1 POKAS 20.44	<b>BUTAS 2.1</b>	1.1 POKAS 20.44
2.1 SANNAUŽAS 4.07		2.1 SANNAUŽAS 4.07	
3.1 SVETAINĖ-VIRTYVĖ 18.99		3.1 SVETAINĖ-VIRTYVĖ 18.99	
4.1 MIEGAMASIS 11.21		4.1 MIEGAMASIS 11.21	
5.1 BALKONAS 4.56		5.1 BALKONAS 4.56	
6.1 BENDRAS PLOTAS (m²) 58.27		6.1 BENDRAS PLOTAS (m²) 58.27	
<b>BUTAS 2.2</b>	1.1 POKAS 4.12	<b>BUTAS 2.2</b>	1.1 POKAS 4.12
2.1 SANNAUŽAS 4.12		2.1 SANNAUŽAS 4.12	
3.1 SVETAINĖ-VIRTYVĖ 22.90		3.1 SVETAINĖ-VIRTYVĖ 22.90	
4.1 MIEGAMASIS 11.21		4.1 MIEGAMASIS 11.21	
5.1 BALKONAS 4.56		5.1 BALKONAS 4.56	
6.1 BENDRAS PLOTAS (m²) 48.70		6.1 BENDRAS PLOTAS (m²) 48.70	
<b>BUTAS 2.3</b>	1.1 POKAS 3.88	<b>BUTAS 2.3</b>	1.1 POKAS 3.88
2.1 SANNAUŽAS 4.12		2.1 SANNAUŽAS 4.12	
3.1 SVETAINĖ-VIRTYVĖ 25.09		3.1 SVETAINĖ-VIRTYVĖ 25.09	
4.1 MIEGAMASIS 10.00		4.1 MIEGAMASIS 10.00	
5.1 BALKONAS 4.56		5.1 BALKONAS 4.56	
6.1 BENDRAS PLOTAS (m²) 48.65		6.1 BENDRAS PLOTAS (m²) 48.65	
<b>BUTAS 2.4</b>	1.1 POKAS 2.43	<b>BUTAS 2.4</b>	1.1 POKAS 2.43
2.1 SANNAUŽAS 4.12		2.1 SANNAUŽAS 4.12	
3.1 SVETAINĖ-VIRTYVĖ 20.30		3.1 SVETAINĖ-VIRTYVĖ 20.30	
4.1 MIEGAMASIS 10.00		4.1 MIEGAMASIS 10.00	
5.1 BALKONAS 4.56		5.1 BALKONAS 4.56	
6.1 BENDRAS PLOTAS (m²) 36.85		6.1 BENDRAS PLOTAS (m²) 36.85	
<b>BUTAS 2.5</b>	1.1 POKAS 2.43	<b>BUTAS 2.5</b>	1.1 POKAS 2.43
2.1 SANNAUŽAS 4.12		2.1 SANNAUŽAS 4.12	
3.1 SVETAINĖ-VIRTYVĖ 20.30		3.1 SVETAINĖ-VIRTYVĖ 20.30	
4.1 MIEGAMASIS 10.00		4.1 MIEGAMASIS 10.00	
5.1 BALKONAS 4.56		5.1 BALKONAS 4.56	
6.1 BENDRAS PLOTAS (m²) 36.85		6.1 BENDRAS PLOTAS (m²) 36.85	
<b>BUTAS 2.6</b>	1.1 POKAS 2.43	<b>BUTAS 2.6</b>	1.1 POKAS 2.43
2.1 SANNAUŽAS 4.12		2.1 SANNAUŽAS 4.12	
3.1 SVETAINĖ-VIRTYVĖ 20.30		3.1 SVETAINĖ-VIRTYVĖ 20.30	
4.1 MIEGAMASIS 10.00		4.1 MIEGAMASIS 10.00	
5.1 BALKONAS 4.56		5.1 BALKONAS 4.56	
6.1 BENDRAS PLOTAS (m²) 36.85		6.1 BENDRAS PLOTAS (m²) 36.85	
<b>BUTAS 2.7</b>	1.1 POKAS 2.43	<b>BUTAS 2.7</b>	1.1 POKAS 2.43
2.1 SANNAUŽAS 4.12		2.1 SANNAUŽAS 4.12	
3.1 SVETAINĖ-VIRTYVĖ 20.30		3.1 SVETAINĖ-VIRTYVĖ 20.30	
4.1 MIEGAMASIS 10.00		4.1 MIEGAMASIS 10.00	
5.1 BALKONAS 4.56		5.1 BALKONAS 4.56	
6.1 BENDRAS PLOTAS (m²) 36.85		6.1 BENDRAS PLOTAS (m²) 36.85	
<b>BUTAS 2.8</b>	1.1 POKAS 2.43	<b>BUTAS 2.8</b>	1.1 POKAS 2.43
2.1 SANNAUŽAS 4.12		2.1 SANNAUŽAS 4.12	
3.1 SVETAINĖ-VIRTYVĖ 20.30		3.1 SVETAINĖ-VIRTYVĖ 20.30	
4.1 MIEGAMASIS 10.00		4.1 MIEGAMASIS 10.00	
5.1 BALKONAS 4.56		5.1 BALKONAS 4.56	
6.1 BENDRAS PLOTAS (m²) 36.85		6.1 BENDRAS PLOTAS (m²) 36.85	
<b>BUTAS 2.9</b>	1.1 POKAS 2.43	<b>BUTAS 2.9</b>	1.1 POKAS 2.43
2.1 SANNAUŽAS 4.12		2.1 SANNAUŽAS 4.12	
3.1 SVETAINĖ-VIRTYVĖ 20.30		3.1 SVETAINĖ-VIRTYVĖ 20.30	
4.1 MIEGAMASIS 10.00		4.1 MIEGAMASIS 10.00	
5.1 BALKONAS 4.56		5.1 BALKONAS 4.56	
6.1 BENDRAS PLOTAS (m²) 36.85		6.1 BENDRAS PLOTAS (m²) 36.85	
<b>BUTAS 2.10</b>	1.1 POKAS 2.43	<b>BUTAS 2.10</b>	1.1 POKAS 2.43
2.1 SANNAUŽAS 4.12		2.1 SANNAUŽAS 4.12	
3.1 SVETAINĖ-VIRTYVĖ 20.30		3.1 SVETAINĖ-VIRTYVĖ 20.30	
4.1 MIEGAMASIS 10.00		4.1 MIEGAMASIS 10.00	
5.1 BALKONAS 4.56		5.1 BALKONAS 4.56	
6.1 BENDRAS PLOTAS (m²) 36.85		6.1 BENDRAS PLOTAS (m²) 36.85	
<b>BUTAS 2.11</b>	1.1 POKAS 2.43	<b>BUTAS 2.11</b>	1.1 POKAS 2.43
2.1 SANNAUŽAS 4.12		2.1 SANNAUŽAS 4.12	
3.1 SVETAINĖ-VIRTYVĖ 20.30		3.1 SVETAINĖ-VIRTYVĖ 20.30	
4.1 MIEGAMASIS 10.00		4.1 MIEGAMASIS 10.00	
5.1 BALKONAS 4.56		5.1 BALKONAS 4.56	
6.1 BENDRAS PLOTAS (m²) 36.85		6.1 BENDRAS PLOTAS (m²) 36.85	
<b>BUTAS 2.12</b>	1.1 POKAS 2.43	<b>BUTAS 2.12</b>	1.1 POKAS 2.43
2.1 SANNAUŽAS 4.12		2.1 SANNAUŽAS 4.12	
3.1 SVETAINĖ-VIRTYVĖ 20.30		3.1 SVETAINĖ-VIRTYVĖ 20.30	
4.1 MIEGAMASIS 10.00		4.1 MIEGAMASIS 10.00	
5.1 BALKONAS 4.56		5.1 BALKONAS 4.56	
6.1 BENDRAS PLOTAS (m²) 36.85		6.1 BENDRAS PLOTAS (m²) 36.85	
<b>BUTAS 2.13</b>	1.1 POKAS 2.43	<b>BUTAS 2.13</b>	1.1 POKAS 2.43
2.1 SANNAUŽAS 4.12		2.1 SANNAUŽAS 4.12	
3.1 SVETAINĖ-VIRTYVĖ 20.30		3.1 SVETAINĖ-VIRTYVĖ 20.30	
4.1 MIEGAMASIS 10.00		4.1 MIEGAMASIS 10.00	
5.1 BALKONAS 4.56		5.1 BALKONAS 4.56	
6.1 BENDRAS PLOTAS (m²) 36.85		6.1 BENDRAS PLOTAS (m²) 36.85	
<b>BUTAS 2.14</b>	1.1 POKAS 2.43	<b>BUTAS 2.14</b>	1.1 POKAS 2.43
2.1 SANNAUŽAS 4.12		2.1 SANNAUŽAS 4.12	
3.1 SVETAINĖ-VIRTYVĖ 20.30		3.1 SVETAINĖ-VIRTYVĖ 20.30	
4.1 MIEGAMASIS 10.00		4.1 MIEGAMASIS 10.00	
5.1 BALKONAS 4.56		5.1 BALKONAS 4.56	
6.1 BENDRAS PLOTAS (m²) 36.85		6.1 BENDRAS PLOTAS (m²) 36.85	
<b>BENDRO NAUDOJIMO PAT. L-3</b>	1.1 BENDRO NAUDOJIMO PAT. L-3 49.95	<b>BENDRO NAUDOJIMO PAT. L-3</b>	1.1 BENDRO NAUDOJIMO PAT. L-3 49.95
2.1 BENDRO NAUDOJIMO PAT. L-3 49.95		2.1 BENDRO NAUDOJIMO PAT. L-3 49.95	
3.1 BENDRO NAUDOJIMO PAT. L-3 49.95		3.1 BENDRO NAUDOJIMO PAT. L-3 49.95	
4.1 BENDRO NAUDOJIMO PAT. L-3 49.95		4.1 BENDRO NAUDOJIMO PAT. L-3 49.95	
5.1 BENDRO NAUDOJIMO PAT. L-3 49.95		5.1 BENDRO NAUDOJIMO PAT. L-3 49.95	
6.1 BENDRO NAUDOJIMO PAT. L-3 49.95		6.1 BENDRO NAUDOJIMO PAT. L-3 49.95	

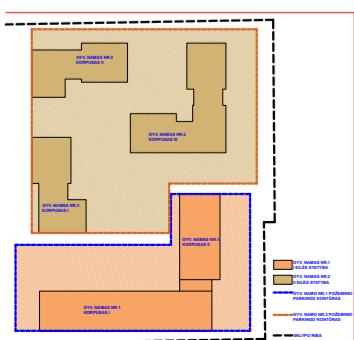

1 KORPUSO 2 AUKŠTO GYV. DALIES BENDRO NAUDOJIMO PATALPŲ PLOTAS - 96.40 m<sup>2</sup>  
 1 KORPUSO 2 A. GYVENAMŪJŲ BUTŲ PLOTAS - 725.25 m<sup>2</sup>  
 1 KORPUSO 2 A. BENDRAS PLOTAS - 821.65 m<sup>2</sup>

2 KORPUSO 2 AUKŠTO GYV. DALIES BENDRO NAUDOJIMO PATALPŲ PLOTAS - 49.05 m<sup>2</sup>  
 2 KORPUSO 2 A. GYVENAMŪJŲ BUTŲ PLOTAS - 509.57 m<sup>2</sup>  
 2 KORPUSO 2 A. BENDRAS PLOTAS - 558.62 m<sup>2</sup>

GYVENAMOJO NAMO NR. 1, 2 AUKŠTO GYV. DALIES BENDRO NAUDOJIMO PATALPŲ PLOTAS - 145.45 m<sup>2</sup>  
 GYVENAMOJO NAMO NR. 1, 2 AUKŠTO GYVENAMŪJŲ BUTŲ PLOTAS - 1234.82 m<sup>2</sup>  
 GYVENAMOJO NAMO NR. 1, 2 A. BENDRAS PLOTAS - 1380.27 m<sup>2</sup>

ATESTATO NR.		UAB "ARCHITECTURA HUMANA"		DAUGIABŪČIAI GYVENAMIEJI NAMAI EIŠIŠKIŲ PL. 49, VILNIUJE, STATYBOS PROJEKTAS. PROJEKTIINIAI PASIŪLYMAI	
A551	PV	R. PUTINAS		GYVENAMASIS NAMAS NR.1 I EILĖS STATYBA	LAIDA
	ARCH.	D. PUTINAS		ANTRO AUKŠTO PLANAS	0
				KORPUSO NR.1 ALT. + 3.6	
				KORPUSO NR. 2 ALT. 4.50 M1: 200	
PP	UŽSAKOVAS: UAB "RACIONALI STATYBA"			SP2024-05-TP-PP	LAPAS LAPŲ



BUTO TIPAS 4-AME AUKŠTE (butas per tris lygius)

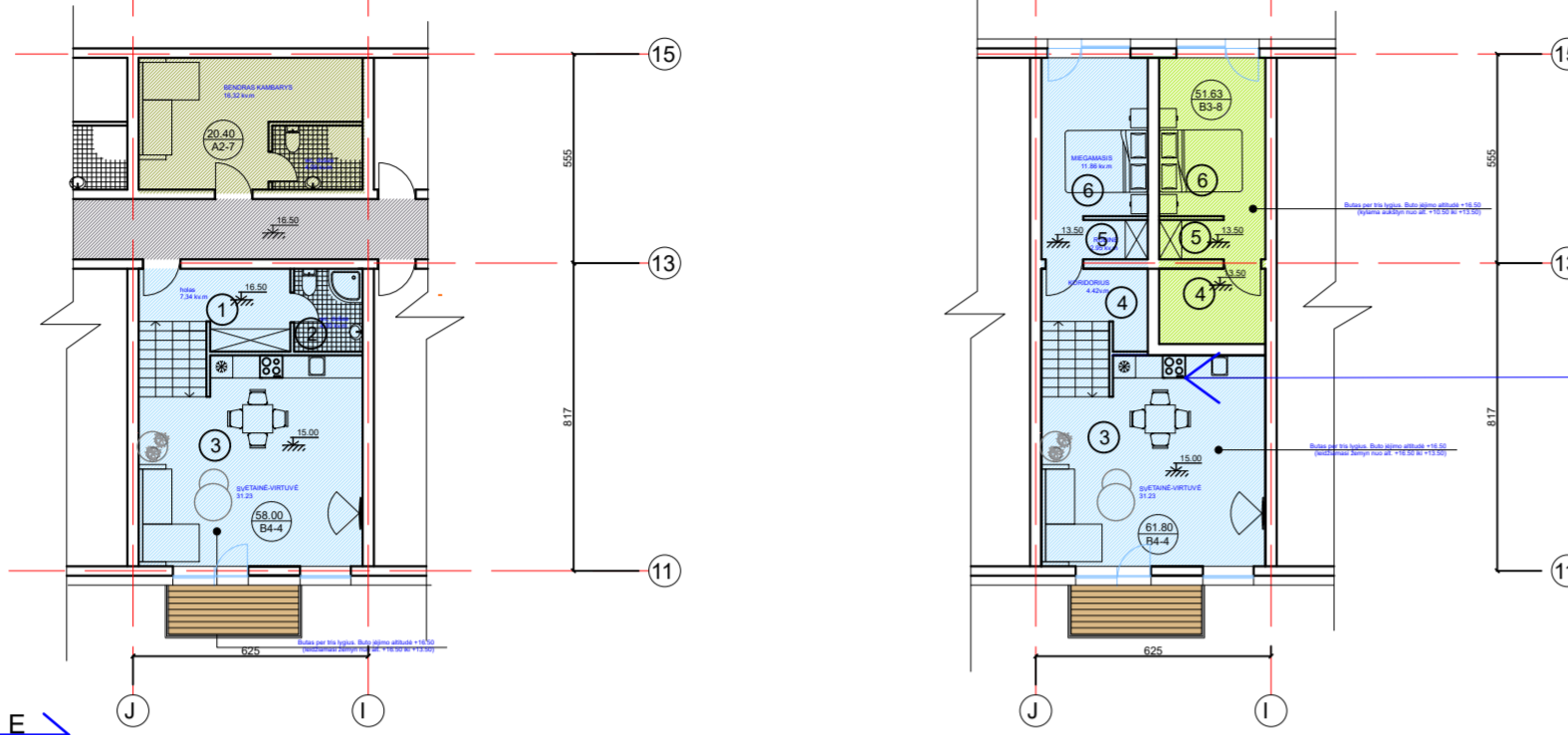

KORPUSAS NR.2

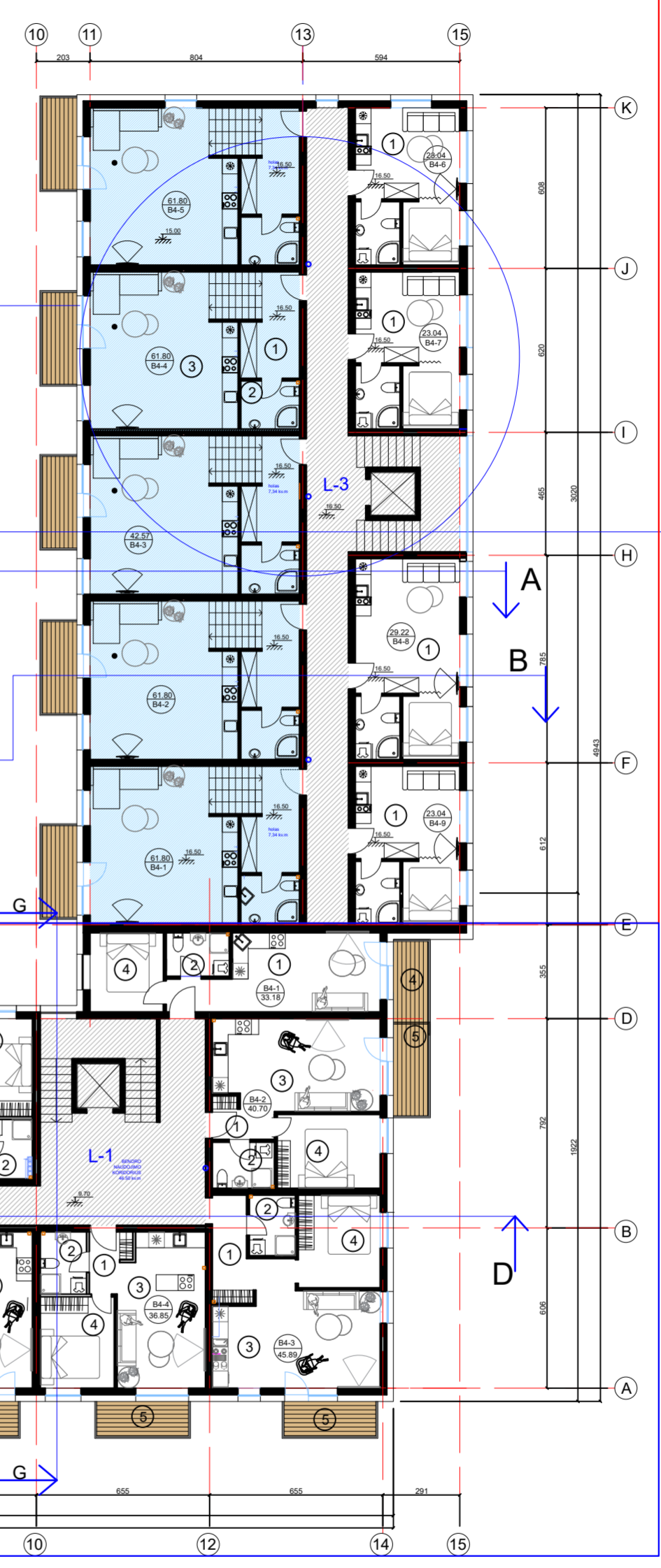

KORPUSAS NR.1

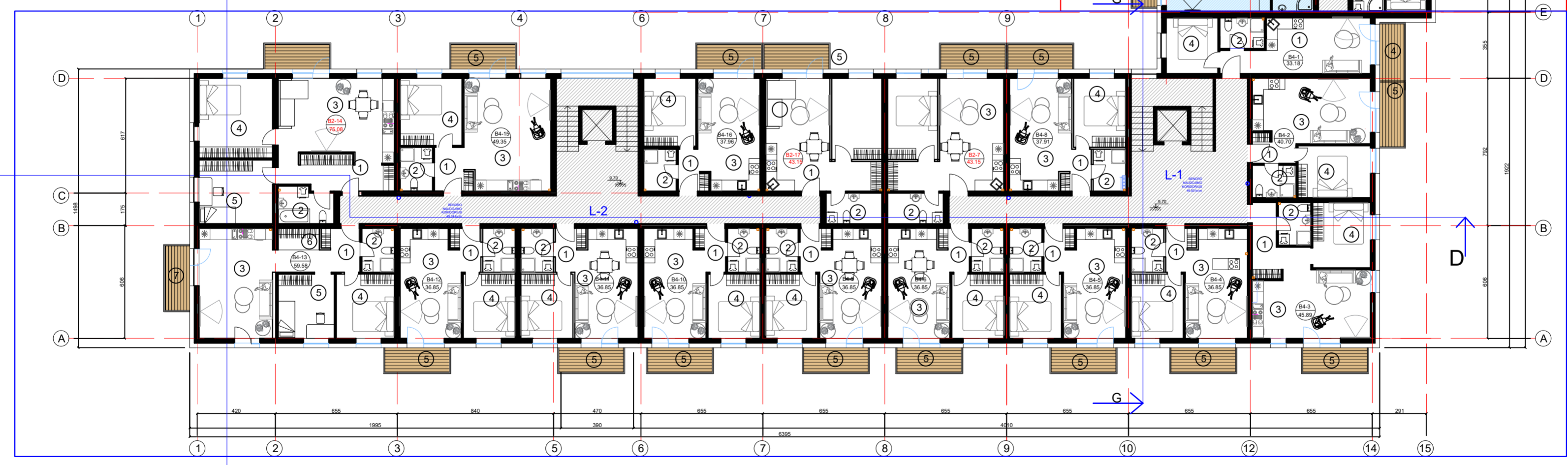

BUTAS KORPUSAS NR.1 LAIPTINE L-1		BUTAS KORPUSAS NR.2 LAIPTINE L-2	
<b>BUTAS 4-1</b>	1 TVETAINĖ-VIRTUVĖ 20.41 2 SANMAZGAS 4.07 3 MIEGAMASIS 11.87 4 BALKONAS 33.18 BENDRAS PLOTAS (m²) 69.53	<b>BUTAS 4-10</b>	1 TVETAINĖ-VIRTUVĖ 20.41 2 SANMAZGAS 4.07 3 MIEGAMASIS 11.87 4 BALKONAS 33.18 BENDRAS PLOTAS (m²) 69.53
<b>BUTAS 4-2</b>	1 TVETAINĖ-VIRTUVĖ 22.88 2 SANMAZGAS 4.12 3 MIEGAMASIS 11.21 4 BALKONAS 4.50 BENDRAS PLOTAS (m²) 42.71	<b>BUTAS 4-11</b>	1 TVETAINĖ-VIRTUVĖ 20.30 2 SANMAZGAS 4.00 3 MIEGAMASIS 10.00 4 BALKONAS 4.50 BENDRAS PLOTAS (m²) 38.80
<b>BUTAS 4-3</b>	1 TVETAINĖ-VIRTUVĖ 20.30 2 SANMAZGAS 4.00 3 MIEGAMASIS 10.00 4 BALKONAS 4.50 BENDRAS PLOTAS (m²) 38.80	<b>BUTAS 4-12</b>	1 TVETAINĖ-VIRTUVĖ 20.30 2 SANMAZGAS 4.00 3 MIEGAMASIS 10.00 4 BALKONAS 4.50 BENDRAS PLOTAS (m²) 38.80
<b>BUTAS 4-4</b>	1 TVETAINĖ-VIRTUVĖ 20.30 2 SANMAZGAS 4.00 3 MIEGAMASIS 10.00 4 BALKONAS 4.50 BENDRAS PLOTAS (m²) 38.80	<b>BUTAS 4-13</b>	1 TVETAINĖ-VIRTUVĖ 20.30 2 SANMAZGAS 4.00 3 MIEGAMASIS 10.00 4 BALKONAS 4.50 BENDRAS PLOTAS (m²) 38.80
<b>BUTAS 4-5</b>	1 TVETAINĖ-VIRTUVĖ 20.30 2 SANMAZGAS 4.00 3 MIEGAMASIS 10.00 4 BALKONAS 4.50 BENDRAS PLOTAS (m²) 38.80	<b>BUTAS 4-14</b>	1 TVETAINĖ-VIRTUVĖ 20.30 2 SANMAZGAS 4.00 3 MIEGAMASIS 10.00 4 BALKONAS 4.50 BENDRAS PLOTAS (m²) 38.80
<b>BUTAS 4-6</b>	1 TVETAINĖ-VIRTUVĖ 20.30 2 SANMAZGAS 4.00 3 MIEGAMASIS 10.00 4 BALKONAS 4.50 BENDRAS PLOTAS (m²) 38.80	<b>BUTAS 4-15</b>	1 TVETAINĖ-VIRTUVĖ 20.30 2 SANMAZGAS 4.00 3 MIEGAMASIS 10.00 4 BALKONAS 4.50 BENDRAS PLOTAS (m²) 38.80
<b>BUTAS 4-7</b>	1 TVETAINĖ-VIRTUVĖ 20.30 2 SANMAZGAS 4.00 3 MIEGAMASIS 10.00 4 BALKONAS 4.50 BENDRAS PLOTAS (m²) 38.80	<b>BUTAS 4-16</b>	1 TVETAINĖ-VIRTUVĖ 20.30 2 SANMAZGAS 4.00 3 MIEGAMASIS 10.00 4 BALKONAS 4.50 BENDRAS PLOTAS (m²) 38.80
<b>BUTAS 4-8</b>	1 TVETAINĖ-VIRTUVĖ 20.30 2 SANMAZGAS 4.00 3 MIEGAMASIS 10.00 4 BALKONAS 4.50 BENDRAS PLOTAS (m²) 38.80	<b>BUTAS 4-17</b>	1 TVETAINĖ-VIRTUVĖ 20.30 2 SANMAZGAS 4.00 3 MIEGAMASIS 10.00 4 BALKONAS 4.50 BENDRAS PLOTAS (m²) 38.80
<b>BUTAS 4-9</b>	1 TVETAINĖ-VIRTUVĖ 20.30 2 SANMAZGAS 4.00 3 MIEGAMASIS 10.00 4 BALKONAS 4.50 BENDRAS PLOTAS (m²) 38.80	<b>BUTAS 4-18</b>	1 TVETAINĖ-VIRTUVĖ 20.30 2 SANMAZGAS 4.00 3 MIEGAMASIS 10.00 4 BALKONAS 4.50 BENDRAS PLOTAS (m²) 38.80



1 KORPUSO 4 AUKŠTO GYV. DALIES BENDRO NAUDOJIMO PATALPŲ PLOTAS - 96.40 m<sup>2</sup>  
 1 KORPUSO 4 A. GYVENAMŲJŲ BUTŲ PLOTAS - 725.25 m<sup>2</sup>  
 1 KORPUSO 4 A. BENDRAS PLOTAS - 821.65 m<sup>2</sup>

2 KORPUSO 4 AUKŠTO GYV. DALIES BENDRO NAUDOJIMO PATALPŲ PLOTAS - 49.05 m<sup>2</sup>  
 2 KORPUSO 4 A. GYVENAMŲJŲ BUTŲ PLOTAS - 509.57 m<sup>2</sup>  
 2 KORPUSO 4 A. BENDRAS PLOTAS - 558.62 m<sup>2</sup>

GYVENAMOJO NAMO NR. 1, 4 AUKŠTO GYV. DALIES BENDRO NAUDOJIMO PATALPŲ PLOTAS - 145.45 m<sup>2</sup>  
 GYVENAMOJO NAMO NR. 1, 4 AUKŠTO GYVENAMŲJŲ BUTŲ PLOTAS - 1234.82 m<sup>2</sup>  
 GYVENAMOJO NAMO NR. 1, 4 A. BENDRAS PLOTAS - 1380.27 m<sup>2</sup>

ATESTATO NR.	UAB "ARCHITECTURA HUMANA"			DAUGIABUČIAI GYVENAMIEJI NAMAI EIŠIŠKIŲ PL. 49, VILNIUJE, STATYBOS PROJEKTAS. PROJEKTIŅIAI PASIŪLYMAI	
A551	PV	R. PUTINAS		GYVENAMASIS NAMAS NR.1 I EILĖS STATYBA	LAI DA
	ARCH.	D. PUTINAS		KETVIRTO AUKŠTO PLANAS	0
				KORPUSO NR.1 ALT. + 9.70	
				KORPUSO NR.2 ALT. 16.50 M1:200	
pp	UŽSAKOVAS: UAB "RACIONALI STATYBA"			SP2024-05-TP-PP	LAPAS LAPŲ

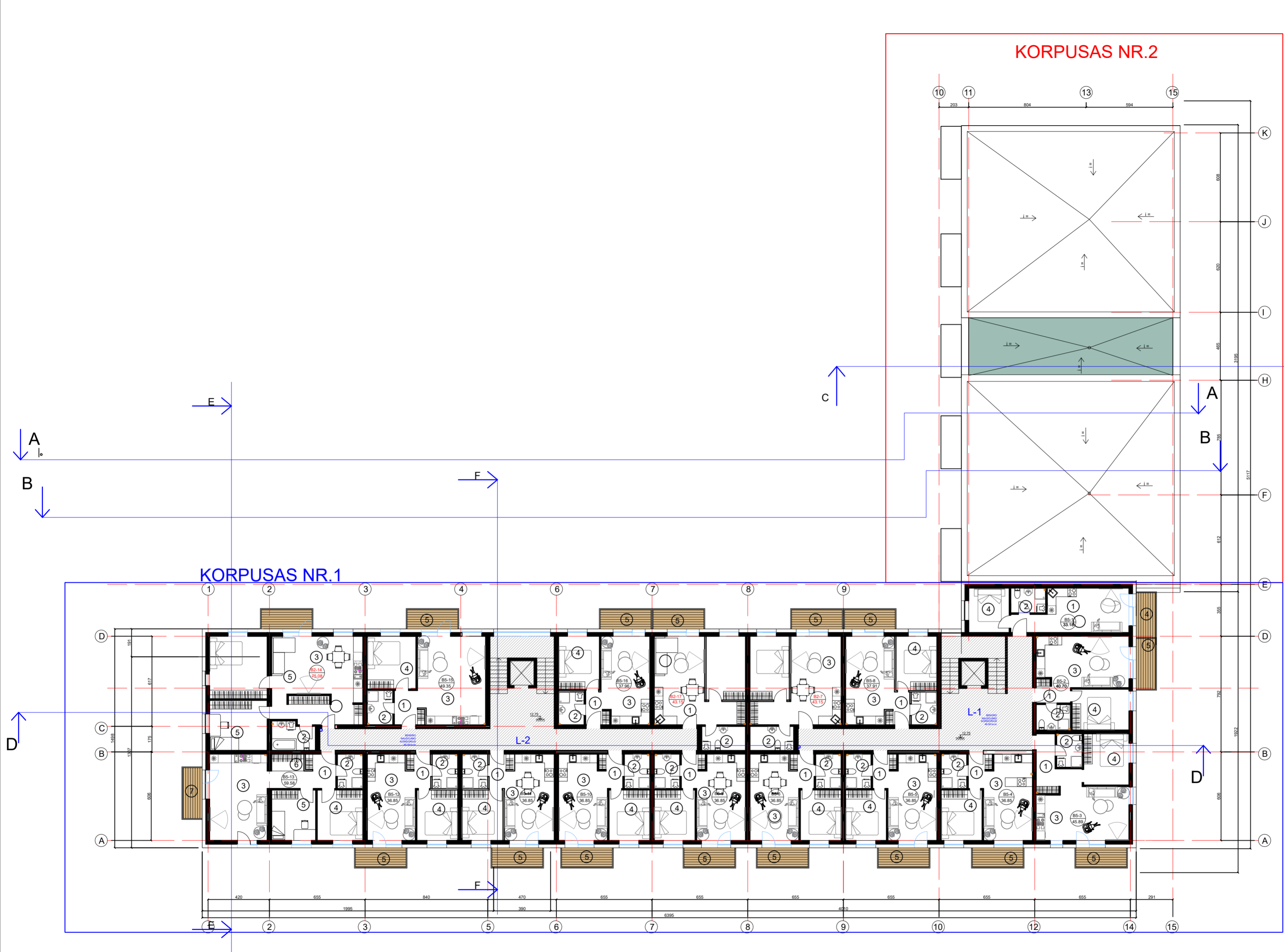

BUŲŲ KORPUSAS NR.1  
LAIPTINE L-1

BUŲŲ S-1	1. TIKASAS	2. SANMAZGAS	3. SVETAINĖ VERTUVĖ	4. MIEGAMASIS	5. BALKONAS	BENDRAS PLOTAS (m²)
1	20.41	4.07	22.88	11.21	4.56	63.13
2	2.81	4.12	22.88	11.21	4.56	45.58
3	2.81	4.12	22.88	11.21	4.56	45.58
4	2.81	4.12	22.88	11.21	4.56	45.58
5	2.81	4.12	22.88	11.21	4.56	45.58

BUŲŲ S-2

BUŲŲ S-2	1. TIKASAS	2. SANMAZGAS	3. SVETAINĖ VERTUVĖ	4. MIEGAMASIS	5. BALKONAS	BENDRAS PLOTAS (m²)
1	2.81	4.12	22.88	11.21	4.56	45.58
2	2.81	4.12	22.88	11.21	4.56	45.58
3	2.81	4.12	22.88	11.21	4.56	45.58
4	2.81	4.12	22.88	11.21	4.56	45.58
5	2.81	4.12	22.88	11.21	4.56	45.58

BUŲŲ S-3

BUŲŲ S-3	1. TIKASAS	2. SANMAZGAS	3. SVETAINĖ VERTUVĖ	4. MIEGAMASIS	5. BALKONAS	BENDRAS PLOTAS (m²)
1	4.88	4.88	20.30	10.00	4.56	49.02
2	4.88	4.88	20.30	10.00	4.56	49.02
3	4.88	4.88	20.30	10.00	4.56	49.02
4	4.88	4.88	20.30	10.00	4.56	49.02
5	4.88	4.88	20.30	10.00	4.56	49.02

BUŲŲ S-4

BUŲŲ S-4	1. TIKASAS	2. SANMAZGAS	3. SVETAINĖ VERTUVĖ	4. MIEGAMASIS	5. BALKONAS	BENDRAS PLOTAS (m²)
1	2.43	4.12	20.30	10.00	4.56	36.85
2	2.43	4.12	20.30	10.00	4.56	36.85
3	2.43	4.12	20.30	10.00	4.56	36.85
4	2.43	4.12	20.30	10.00	4.56	36.85
5	2.43	4.12	20.30	10.00	4.56	36.85

BUŲŲ S-5

BUŲŲ S-5	1. TIKASAS	2. SANMAZGAS	3. SVETAINĖ VERTUVĖ	4. MIEGAMASIS	5. BALKONAS	BENDRAS PLOTAS (m²)
1	2.43	4.12	20.30	10.00	4.56	36.85
2	2.43	4.12	20.30	10.00	4.56	36.85
3	2.43	4.12	20.30	10.00	4.56	36.85
4	2.43	4.12	20.30	10.00	4.56	36.85
5	2.43	4.12	20.30	10.00	4.56	36.85

BUŲŲ S-6

BUŲŲ S-6	1. TIKASAS	2. SANMAZGAS	3. SVETAINĖ VERTUVĖ	4. MIEGAMASIS	5. BALKONAS	BENDRAS PLOTAS (m²)
1	2.43	4.12	20.30	10.00	4.56	36.85
2	2.43	4.12	20.30	10.00	4.56	36.85
3	2.43	4.12	20.30	10.00	4.56	36.85
4	2.43	4.12	20.30	10.00	4.56	36.85
5	2.43	4.12	20.30	10.00	4.56	36.85

BUŲŲ S-7

BUŲŲ S-7	1. TIKASAS	2. SANMAZGAS	3. SVETAINĖ VERTUVĖ	4. MIEGAMASIS	5. BALKONAS	BENDRAS PLOTAS (m²)
1	2.43	4.12	20.30	10.00	4.56	36.85
2	2.43	4.12	20.30	10.00	4.56	36.85
3	2.43	4.12	20.30	10.00	4.56	36.85
4	2.43	4.12	20.30	10.00	4.56	36.85
5	2.43	4.12	20.30	10.00	4.56	36.85

BUŲŲ S-8

BUŲŲ S-8	1. TIKASAS	2. SANMAZGAS	3. SVETAINĖ VERTUVĖ	4. MIEGAMASIS	5. BALKONAS	BENDRAS PLOTAS (m²)
1	2.43	4.12	20.30	10.00	4.56	36.85
2	2.43	4.12	20.30	10.00	4.56	36.85
3	2.43	4.12	20.30	10.00	4.56	36.85
4	2.43	4.12	20.30	10.00	4.56	36.85
5	2.43	4.12	20.30	10.00	4.56	36.85

BUŲŲ S-9

BUŲŲ S-9	1. TIKASAS	2. SANMAZGAS	3. SVETAINĖ VERTUVĖ	4. MIEGAMASIS	5. BALKONAS	BENDRAS PLOTAS (m²)
1	2.43	4.12	20.30	10.00	4.56	36.85
2	2.43	4.12	20.30	10.00	4.56	36.85
3	2.43	4.12	20.30	10.00	4.56	36.85
4	2.43	4.12	20.30	10.00	4.56	36.85
5	2.43	4.12	20.30	10.00	4.56	36.85

BUŲŲ S-10

BUŲŲ S-10	1. TIKASAS	2. SANMAZGAS	3. SVETAINĖ VERTUVĖ	4. MIEGAMASIS	5. BALKONAS	BENDRAS PLOTAS (m²)
1	2.43	4.12	20.30	10.00	4.56	36.85
2	2.43	4.12	20.30	10.00	4.56	36.85
3	2.43	4.12	20.30	10.00	4.56	36.85
4	2.43	4.12	20.30	10.00	4.56	36.85
5	2.43	4.12	20.30	10.00	4.56	36.85

BUŲŲ S-11

BUŲŲ S-11	1. TIKASAS	2. SANMAZGAS	3. SVETAINĖ VERTUVĖ	4. MIEGAMASIS	5. BALKONAS	BENDRAS PLOTAS (m²)
1	2.43	4.12	20.30	10.00	4.56	36.85
2	2.43	4.12	20.30	10.00	4.56	36.85
3	2.43	4.12	20.30	10.00	4.56	36.85
4	2.43	4.12	20.30	10.00	4.56	36.85
5	2.43	4.12	20.30	10.00	4.56	36.85

BUŲŲ S-12

BUŲŲ S-12	1. TIKASAS	2. SANMAZGAS	3. SVETAINĖ VERTUVĖ	4. MIEGAMASIS	5. BALKONAS	BENDRAS PLOTAS (m²)
1	8.18	4.12	24.18	11.11	4.56	50.35
2	8.18	4.12	24.18	11.11	4.56	50.35
3	8.18	4.12	24.18	11.11	4.56	50.35
4	8.18	4.12	24.18	11.11	4.56	50.35
5	8.18	4.12	24.18	11.11	4.56	50.35

BUŲŲ S-13

BUŲŲ S-13	1. TIKASAS	2. SANMAZGAS	3. SVETAINĖ VERTUVĖ	4. MIEGAMASIS	5. BALKONAS	6. KAMBARYS	7. SPAULDUONĖ	BENDRAS PLOTAS (m²)
1	8.28	4.88	29.12	12.38	4.56	7.50	4.56	68.63
2	8.28	4.88	29.12	12.38	4.56	7.50	4.56	68.63
3	8.28	4.88	29.12	12.38	4.56	7.50	4.56	68.63
4	8.28	4.88	29.12	12.38	4.56	7.50	4.56	68.63
5	8.28	4.88	29.12	12.38	4.56	7.50	4.56	68.63

BUŲŲ S-14

BUŲŲ S-14	1. TIKASAS	2. SANMAZGAS	3. SVETAINĖ VERTUVĖ	4. MIEGAMASIS	5. BALKONAS	BENDRAS PLOTAS (m²)
1	8.28	4.88	29.12	12.38	4.56	68.63
2	8.28	4.88	29.12	12.38	4.56	68.63
3	8.28	4.88	29.12	12.38	4.56	68.63
4	8.28	4.88	29.12	12.38	4.56	68.63
5	8.28	4.88	29.12	12.38	4.56	68.63

BUŲŲ S-15

BUŲŲ S-15	1. TIKASAS	2. SANMAZGAS	3. SVETAINĖ VERTUVĖ	4. MIEGAMASIS	5. BALKONAS	BENDRAS PLOTAS (m²)
1	3.33	4.12	20.30	10.00	4.56	36.85
2	3.33	4.12	20.30	10.00	4.56	36.85
3	3.33	4.12	20.30	10.00	4.56	36.85
4	3.33	4.12	20.30	10.00	4.56	36.85
5	3.33	4.12	20.30	10.00	4.56	36.85

BUŲŲ S-16

BUŲŲ S-16	1. TIKASAS	2. SANMAZGAS	3. SVETAINĖ VERTUVĖ	4. MIEGAMASIS	5. BALKONAS	BENDRAS PLOTAS (m²)
1	2.47	4.12	20.30	10.00	4.56	36.85
2	2.47	4.12	20.30	10.00	4.56	36.85
3	2.47	4.12	20.30	10.00	4.56	36.85
4	2.47	4.12	20.30	10.00	4.56	36.85
5	2.47	4.12	20.30	10.00	4.56	36.85

BUŲŲ S-17

BUŲŲ S-17	1. TIKASAS	2. SANMAZGAS	3. SVETAINĖ VERTUVĖ	4. MIEGAMASIS	5. BALKONAS	BENDRAS PLOTAS (m²)
1	4.88	4.88	21.60	11.88	4.56	48.70
2	4.88	4.88	21.60	11.88	4.56	48.70
3	4.88	4.88	21.60	11.88	4.56	48.70
4	4.88	4.88	21.60	11.88	4.56	48.70
5	4.88	4.88	21.60	11.88	4.56	48.70

BENDRO NAUDOJIMO PAT. L-1 (gyvenamasis namo Nr.1 9aukis)

BENDRO NAUDOJIMO PAT. L-1	1. TIKASAS	2. SANMAZGAS	3. SVETAINĖ VERTUVĖ	4. MIEGAMASIS	5. BALKONAS	BENDRAS PLOTAS (m²)
1	45.50	4.56	11.21	11.21	4.56	77.04
2	45.50	4.56	11.21	11.21	4.56	77.04
3	45.50	4.56	11.21	11.21	4.56	77.04
4	45.50	4.56	11.21	11.21	4.56	77.04
5	45.50	4.56	11.21	11.21	4.56	77.04

BENDRO NAUDOJIMO PAT. L-2 (gyvenamasis namo Nr.1 9aukis)

BENDRO NAUDOJIMO PAT. L-2	1. TIKASAS	2. SANMAZGAS	3. SVETAINĖ VERTUVĖ	4. MIEGAMASIS	5. BALKONAS	BENDRAS PLOTAS (m²)
1	49.35	4.56	11.21	11.21	4.56	81.89
2	49.35	4.56	11.21	11.21	4.56	81.89
3	49.35	4.56	11.21	11.21	4.56	81.89
4	49.35	4.56	11.21	11.21	4.56	81.89
5	49.35	4.56	11.21	11.21	4.56	81.89



1 KORPUSO 5 AUKŠTO GYV. DALIES BENDRO NAUDOJIMO PATALPŲ PLOTAS - 96.40 m2  
 1 KORPUSO 5 A. GYVENAMŲJŲ BUTŲ PLOTAS - 725.25 m2  
 1 KORPUSO 5 A. BENDRAS PLOTAS - 821.65 m2

ATESTATO NR.	UAB "ARCHITECTURA HUMANA"			DAUGIABUČIAI GYVENAMIEJI NAMAI EIŠIŠKIŲ PL. 49, VILNIUJE, STATYBOS PROJEKTAS. PROJEKTIŲ PASIŪLYMAI	
A551	PV	R. PUTINAS		GYVENAMASIS NAMAS NR.1 I EILĖS STATYBA	LAI DA
	ARCH.	D. PUTINAS		PENKTO AUKŠTO PLANAS KORPUSO NR.1 ALT. +12.75 M1: 200	0
pp	UŽSAKOVAS: UAB "RACIONALI STATYBA"			SP2024-05-TP-PP	LAPAS LAPŲ

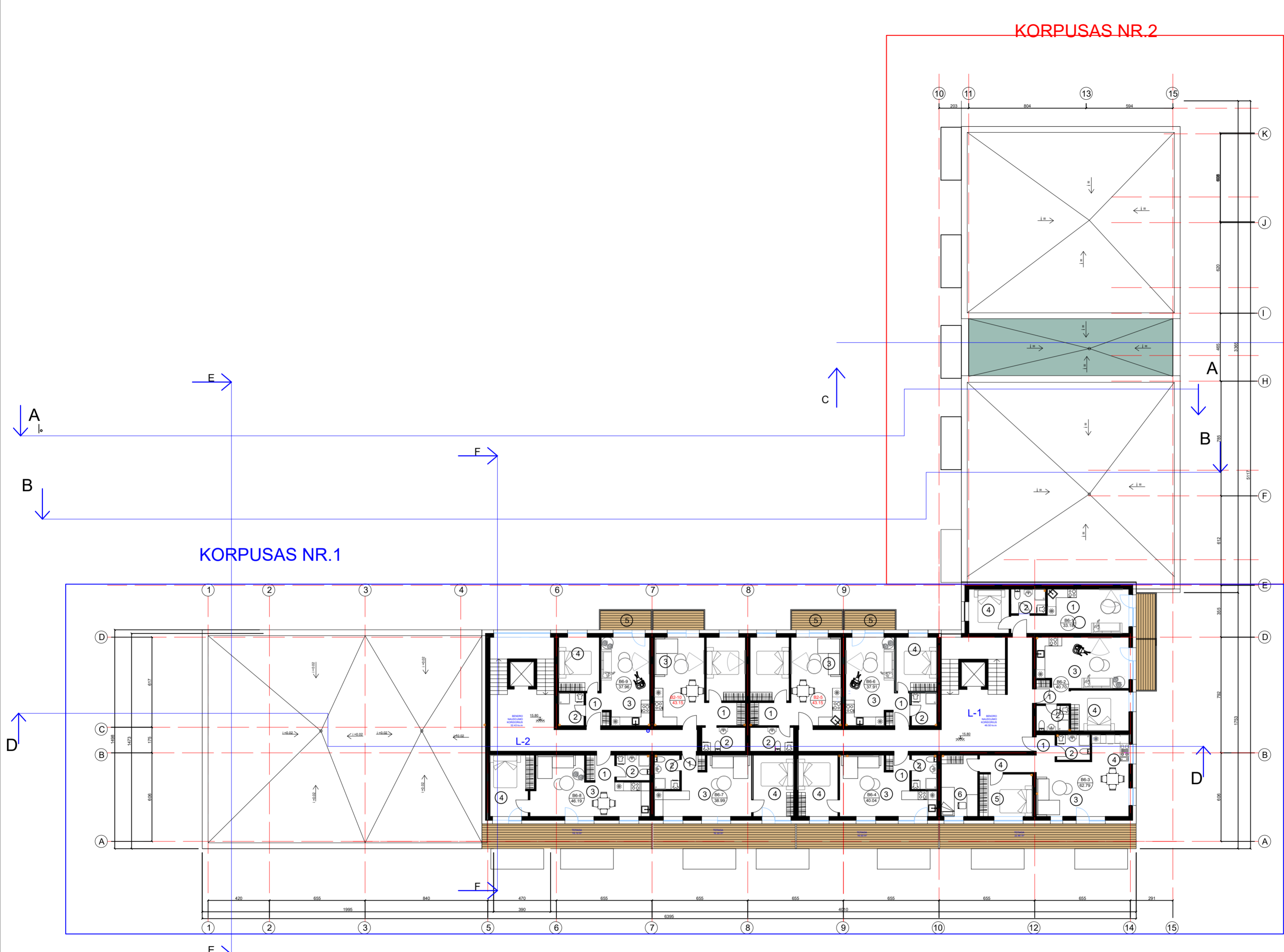

BUTAI KORPUSAS NR.1		BUTAI KORPUSAS NR.2	
LAIPTINE L-1		LAIPTINE L-2	
<b>KORPUSAS 1 LAIPTINE L-1</b>			
<b>BUTAS 1-1</b>			
1	SVETAINĖ-VIRTUVĖ	20.41	
2	SANMAZGAS	4.07	
3	MIEGAMASIS	8.87	
4	BALODIS	4.96	
5	TERASA	16.50	
BENDRAS PLOTAS (m²)		54.81	
<b>BUTAS 1-2</b>			
1	TRIKAS	2.47	
2	SANMAZGAS	4.12	
3	SVETAINĖ-VIRTUVĖ	22.89	
4	MIEGAMASIS	11.21	
5	BALODIS	4.96	
BENDRAS PLOTAS (m²)		45.75	
<b>BUTAS 1-3</b>			
1	TRIKAS	2.46	
2	SANMAZGAS	4.03	
3	SVETAINĖ-VIRTUVĖ	20.71	
4	MIEGAMASIS	4.67	
5	MIEGAMASIS	11.09	
6	KAMBARYS	10.89	
7	TERASA	22.80	
BENDRAS PLOTAS (m²)		69.79	
<b>BUTAS 1-4</b>			
1	TRIKAS	1.74	
2	SANMAZGAS	4.12	
3	SVETAINĖ-VIRTUVĖ	22.84	
4	MIEGAMASIS	11.84	
5	TERASA	16.50	
BENDRAS PLOTAS (m²)		67.04	
<b>BUTAS 1-5</b>			
1	TRIKAS	4.48	
2	SANMAZGAS	4.05	
3	SVETAINĖ-VIRTUVĖ	21.60	
4	MIEGAMASIS	12.12	
5	BALODIS	4.56	
BENDRAS PLOTAS (m²)		46.81	
<b>BUTAS 1-6</b>			
1	TRIKAS	2.47	
2	SANMAZGAS	4.24	
3	SVETAINĖ-VIRTUVĖ	20.87	
4	MIEGAMASIS	10.54	
5	BALODIS	4.58	
BENDRAS PLOTAS (m²)		42.70	
<b>KORPUSAS 1 LAIPTINE L-1</b>			
1) BENDRAS NAUD. PAT.		46.50	
BENDRAS NAUD. PAT. SU BENDRO NAUD. PAT. VERT. TRANSPORTU		46.50	
<b>KORPUSAS 1 LAIPTINE L-2</b>			
1) BENDRAS NAUD. PAT.		46.43	
BENDRAS NAUD. PAT. SU BENDRO NAUD. PAT. VERT. TRANSPORTU		46.43	



1 NAMO 6 AUKŠTO GYV. DALIES BENDRO NAUDOJIMO PATALPŲ PLOTAS - 78.93 m2  
 1 NAMO 6 A. GYVENAMŲJŲ BUTŲ PLOTAS - 424.06 m2  
 1 NAMO 6 A. BENDRAS PLOTAS - 502.99 m2

ATESTATO NR.	UAB "ARCHITECTURA HUMANA"			DAUGIABUČIAI GYVENAMIEJI NAMAI EIŠIŠKIŲ PL. 49, VILNIUJE, STATYBOS PROJEKTAS. PROJEKTIŅIAI PASIŪLYMAI	
A551	PV	R. PUTINAS		GYVENAMASIS NAMAS NR.1 I EILĖS STATYBA ŠEŠTO AUKŠTO PLANAS KORPUSO NR.1 ALT. + 12.75 M1: 200	LAI DA 0
	ARCH.	D. PUTINAS			
PP	UŽSAKOVAS: UAB "RACIONALI STATYBA"			SP2024-05-TP-PP	LAPAS LAPŲ

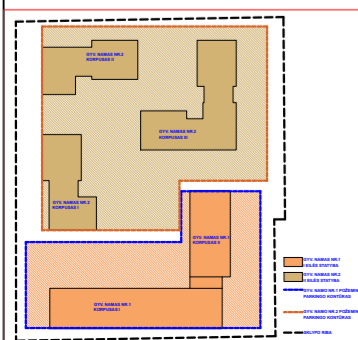
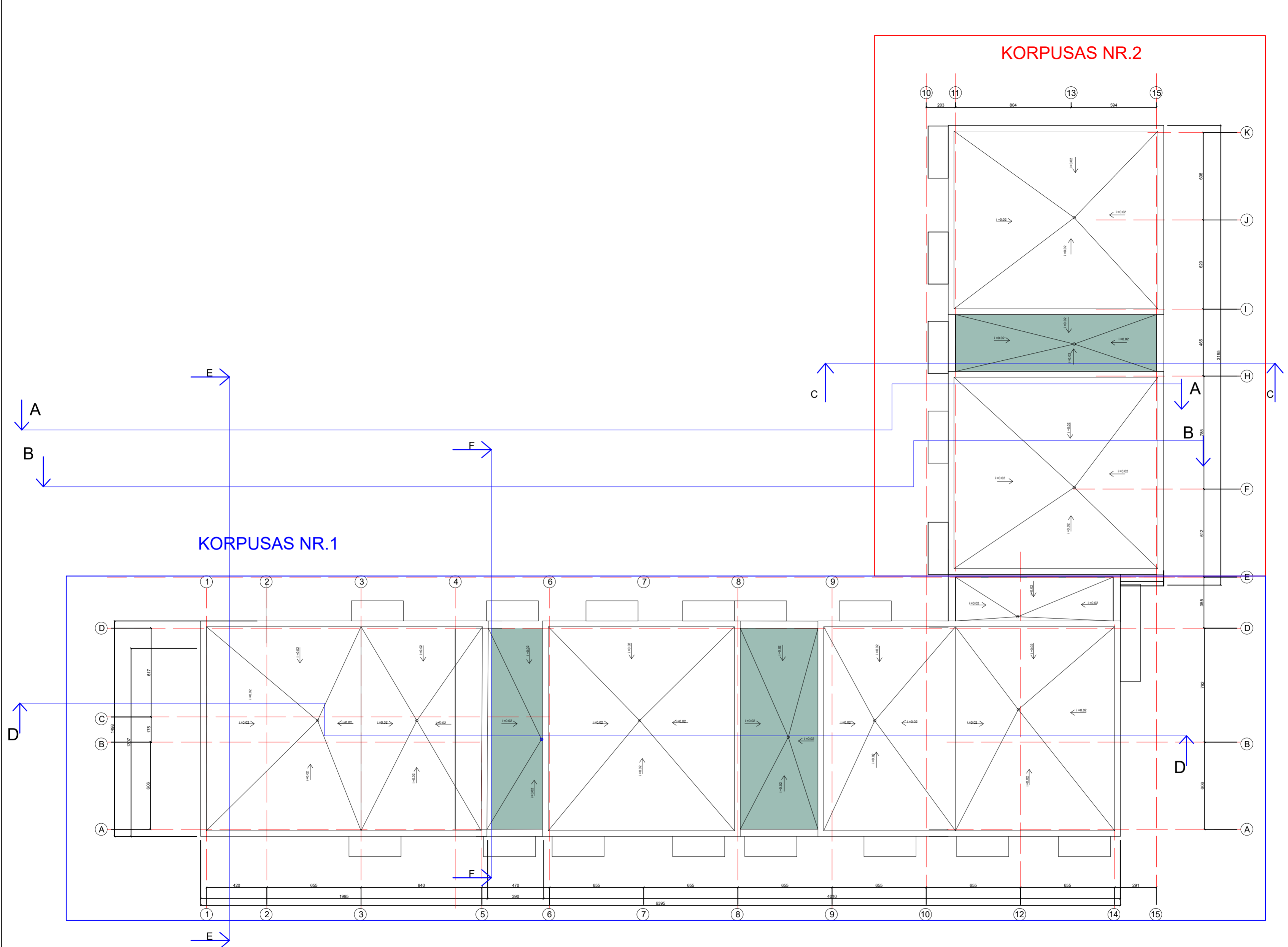

ATESTATO NR.		UAB "ARCHITECTURA HUMANA"			DAUGIABUČIAI GYVENAMIEJI NAMAI EIŠIŠKIŲ PL. 49, VILNIUJE, STATYBOS PROJEKTAS. PROJEKTIŅIAI PASIŪLYMAI	
A551	PV	R. PUTINAS			GYVENAMASIS NAMAS NR.1 STOGO PLANAS M1:200	LAIDA
	ARCH.	D. PUTINAS				0
pp	UŽSAKOVAS: UAB "RACIONALI STATYBA"				SP2024-05-TP-PP	LAPAS
						LAPŲ



ATESTATO NR.	UAB "ARCHITECTURA HUMANA"			DAUGIABUČIAI GYVENAMIEJI NAMAI EIŠIŠKIŲ PL. 49, VILNIUJE, STATYBOS PROJEKTAS. PROJEKTINIAI PASIŪLYMAI	
A551	PV	R. PUTINAS			GYVENAMASIS NAMAS NR.1 I EILĖS STATYBA KORPUSAS NR.2 PJŪVIS A-A ( butuose per kelis lygius - lipama aukštyn) M1:200
	ARCH.	D. PUTINAS			LAPAS
PP	UŽSAKOVAS: UAB "RACIONALI STATYBA"			SP2024-05-TP-PP	LAPŲ
					LAIDA
					0

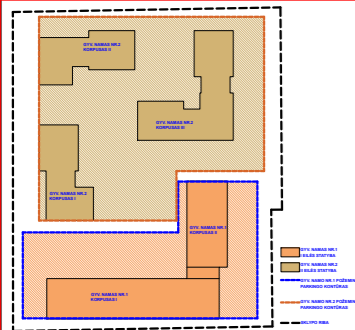

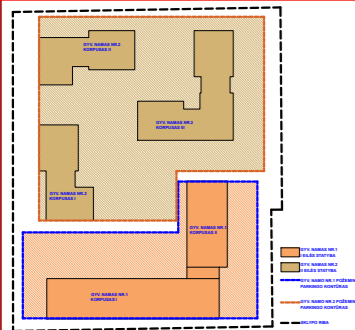

ATESTATO NR.	UAB "ARCHITECTURA HUMANA"			DAUGIABUČIAI GYVENAMIEJI NAMAI EIŠIŠKIŲ PL. 49, VILNIUJE, STATYBOS PROJEKTAS. PROJEKTINIAI PASIŪLYMAI	
A551	PV	R. PUTINAS			GYVENAMASIS NAMAS NR.1 I EILĖS STATYBA KORPUSAS NR.2 PJŪVIS B-B ( butuose per kelis lygius - lipama žemyn) M1:200
	ARCH.	D. PUTINAS			LAPAS
PP	UŽSAKOVAS: UAB "RACIONALI STATYBA"			SP2024-05-TP-PP	LAPŲ
					LAIDA
					0

19.90=221.70

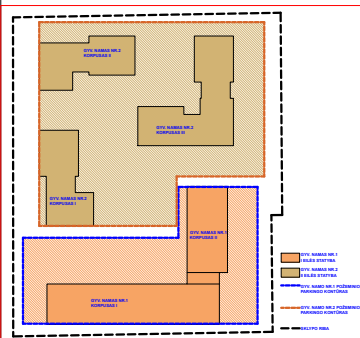
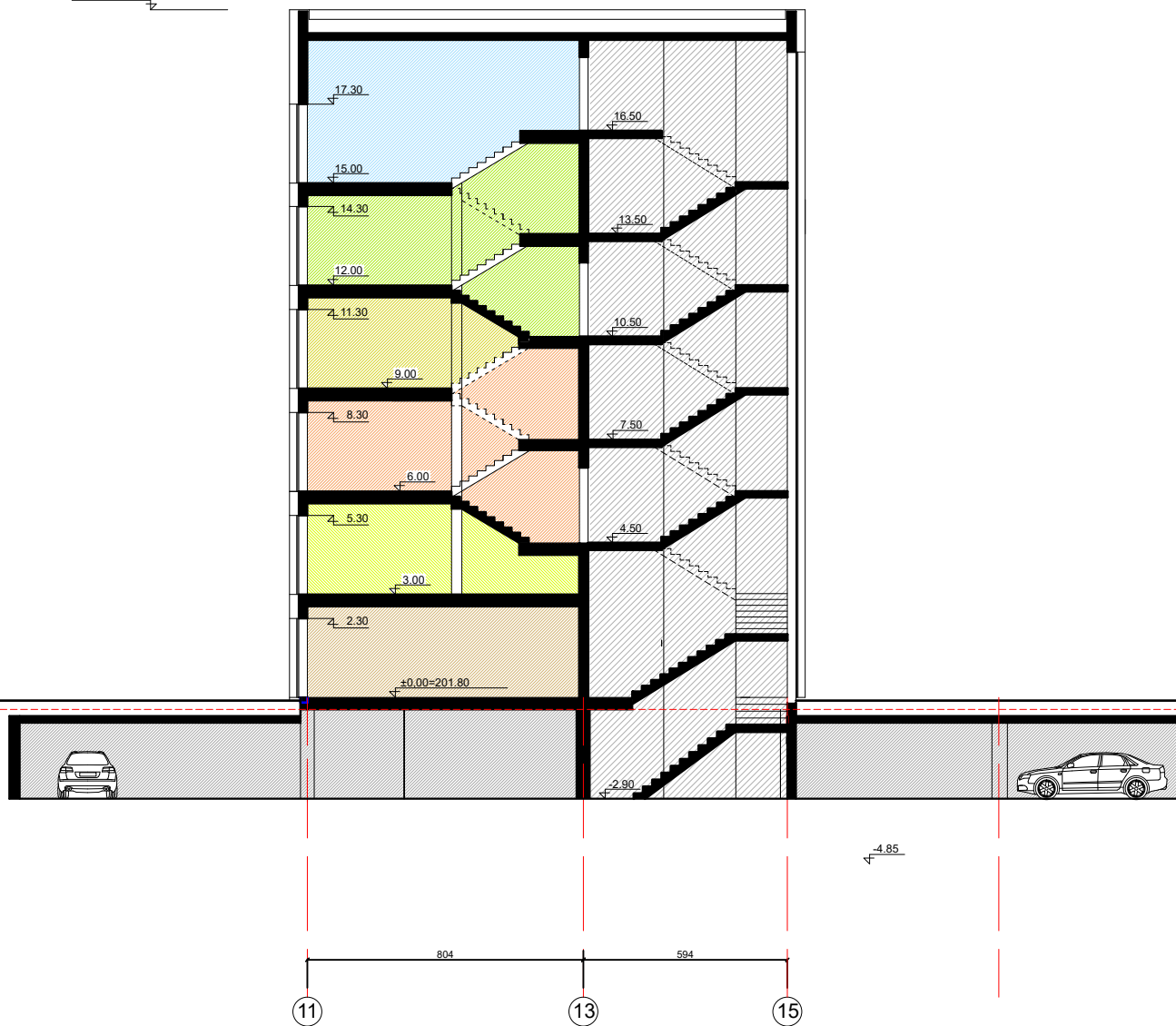

ATESTATO NR.	UAB "ARCHITECTURA HUMANA"				DAUGIABUČIAI GYVENAMIEJI NAMAI EIŠIŠKIŲ PL. 49, VILNIUJE, STATYBOS PROJEKTAS. PROJEKTINIAI PASIŪLYMAI	
A551	PV	R. PUTINAS			GYVENAMASIS NAMAS NR.1 I EILĖS STATYBA KORPUSAS NR.1 PJŪVIS C-C M1:200	LAI DA
	ARCH.	D. PUTINAS				0
PP	UŽSAKOVAS: UAB "RACIONALI STATYBA "				SP2024-05-TP-PP	LAPAS
						LAPŪ

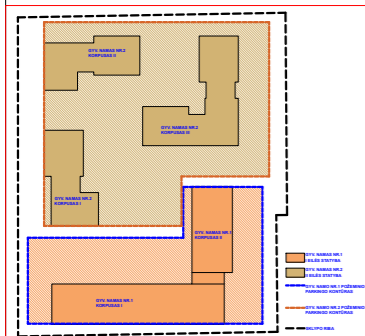

ATESTATO NR.	UAB "ARCHITECTURA HUMANA"				DAUGIABUČIAI GYVENAMIEJI NAMAI EIŠIŠKIŲ PL. 49, VILNIUJE, STATYBOS PROJEKTAS. PROJEKTINIAI PASIŪLYMAI		
A551	PV	R. PUTINAS			GYVENAMASIS NAMAS NR.1 I EILĖS STATYBA PJŪVIS E-E M1:200	LAIDA	
	ARCH.	D. PUTINAS				0	
PP	UŽSAKOVAS: UAB "RACIONALI STATYBA"				SP2024-05-TP-PP	LAPAS	LAPŪ

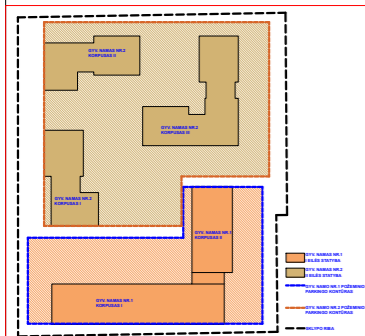
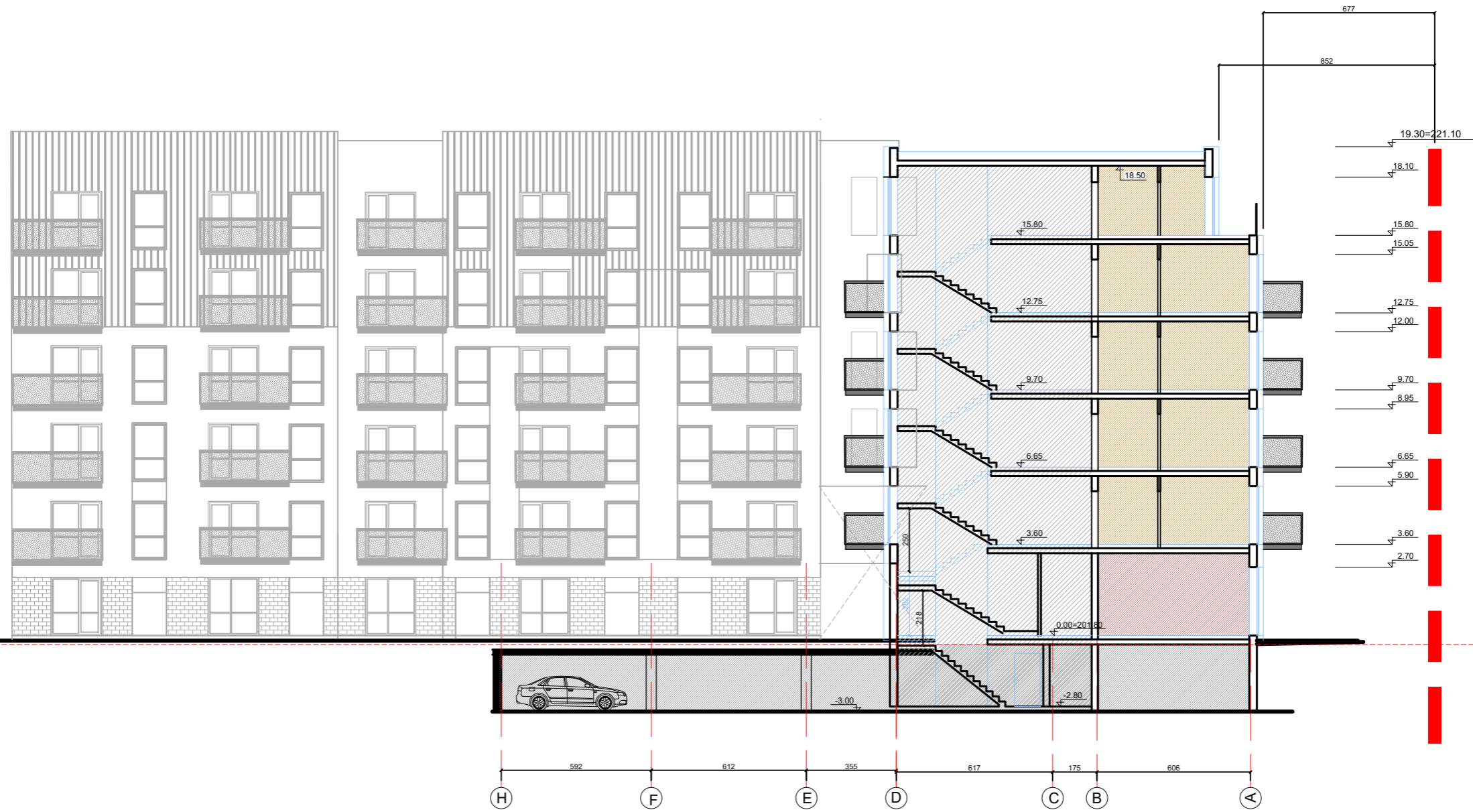

ATESTATO NR.	UAB "ARCHITECTURA HUMANA"			DAUGIABUČIAI GYVENAMIEJI NAMAI EIŠIŠKIŲ PL. 49, VILNIUJE, STATYBOS PROJEKTAS. PROJEKTINIAI PASIŪLYMAI		
A551	PV	R. PUTINAS		GYVENAMASIS NAMAS NR.1 I EILĖS STATYBA PJŪVIS G-G M1:200	LAI DA	0
	ARCH.	D. PUTINAS			LAPAS	LAPŪ
PP	UŽSAKOVAS: UAB "RACIONALI STATYBA"			SP2024-05-TP-PP		

# GYV. NAMAS NR.1



FASADŲ APDAILA

Žym.	Apdailos rūšis
	Šviesiai pilkas išorinis tinkas RAL 7047
	Tamsiai pilkos sp. klinkerinės plytelės
	Tamsiai pilkos spalvos išorinis tinkas RAL 7045
	Stiklinė balkonų aptvėrimo tvorelė
	Lamelės

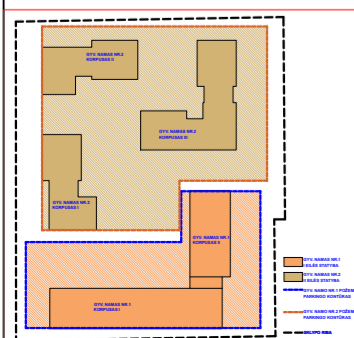

ATESTATO NR.	UAB "ARCHITECTURA HUMANA"			DAUGIABUČIAI GYVENAMIEJI NAMAI EIŠIŠKIŲ PL. 49, VILNIUJE, STATYBOS PROJEKTAS. PROJEKTIŅIAI PASIŪLYMAI	
A551	PV	R. PUTINAS			GYVENAMASIS NAMAS NR.1 I EILĖS STATYBA FASADAS TARP AŠIŲ "1-15" M1:200
	ARCH.	D. PUTINAS			LAIDA 0
PP	UŽSAKOVAS: UAB "RACIONALI STATYBA"			SP2024-05-TP-PP	LAPAS LAPŲ

# GYV. NAMAS NR.1



FASADŲ APDAILA	
Žym.	Apdailos rūšis
[Symbol]	Šviesiai pilkas išorinis tinkas RAL 7047
[Symbol]	Tamsiai pilkos sp. klinkerinės plytelės
[Symbol]	Tamsiai pilkos spalvos išorinis tinkas RAL 7045
[Symbol]	Stiklinė balkonų aptvėrimo tvorelė
[Symbol]	Lamelės



ATESTATO NR.	UAB "ARCHITECTURA HUMANA"			DAUGIABUČIAI GYVENAMIEJI NAMAI EIŠIŠKIŲ PL. 49, VILNIUJE, STATYBOS PROJEKTAS. PROJEKTINIAI PASIŪLYMAI		
A551	PV	R. PUTINAS		GYVENAMASIS NAMAS NR.1 I EILĖS STATYBA FASADAS TARP AŠIŲ "A-K" M1:200	LAPAS	LAPŲ
	ARCH.	D. PUTINAS			0	
PP	UŽSAKOVAS: UAB "RACIONALI STATYBA"			SP2024-05-TP-PP		

# GYV. NAMAS NR.1



FASADŲ APDAILA	
Žym.	Apdailos rūšis
	Šviesiai pilkas išorinis tinkas RAL 7047
	Tamsiai pilkos sp. klinkerinės plytelės
	Tamsiai pilkos spalvos išorinis tinkas RAL 7045
	Stiklinė balkonų aptvėrimo tvorelė
	Lamelės



ATESTATO NR.		UAB "ARCHITECTURA HUMANA"		DAUGIABUČIAI GYVENAMIEJI NAMAI EIŠIŠKIŲ PL. 49, VILNIUJE, STATYBOS PROJEKTAS. PROJEKTINIAI PASIŪLYMAI	
A551	PV	R. PUTINAS		GYVENAMASIS NAMAS NR.1 I EILĖS STATYBA FASADAS TARP AŠIŲ "15-1" M1:200	LAI DA
	ARCH.	D. PUTINAS			0
PP	UŽSAKOVAS: UAB "RACIONALI STATYBA"			SP2024-05-TP-PP	LAPAS LAPŲ

# GYV. NAMAS NR.1



FASADŲ APDAILA	
Žym.	Apdailos rūšis
[Symbol]	Šviesiai pilkas išorinis tinkas RAL 7047
[Symbol]	Tamsiai pilkos sp. klinkerinės plytelės
[Symbol]	Tamsiai pilkos spalvos išorinis tinkas RAL 7045
[Symbol]	Stiklinė balkonų aptvėrimo tvorelė
[Symbol]	Lamelės



ATESTATO NR.		UAB "ARCHITECTURA HUMANA"		DAUGIABUČIAI GYVENAMIEJI NAMAI EIŠIŠKIŲ PL. 49, VILNIUJE, STATYBOS PROJEKTAS. PROJEKTIINIAI PASIŪLYMAI	
A551	PV	R. PUTINAS		GYVENAMASIS NAMAS NR.1 I EILĖS STATYBA FASADAS TARP AŠIŲ "K-A" M1:200	LAIDA
	ARCH.	D. PUTINAS			0
PP	UŽSAKOVAS: UAB "RACIONALI STATYBA"			SP2024-05-TP-PP	LAPAS
					LAPŲ

## **GYVENAMASIS NAMAS NR. 2**

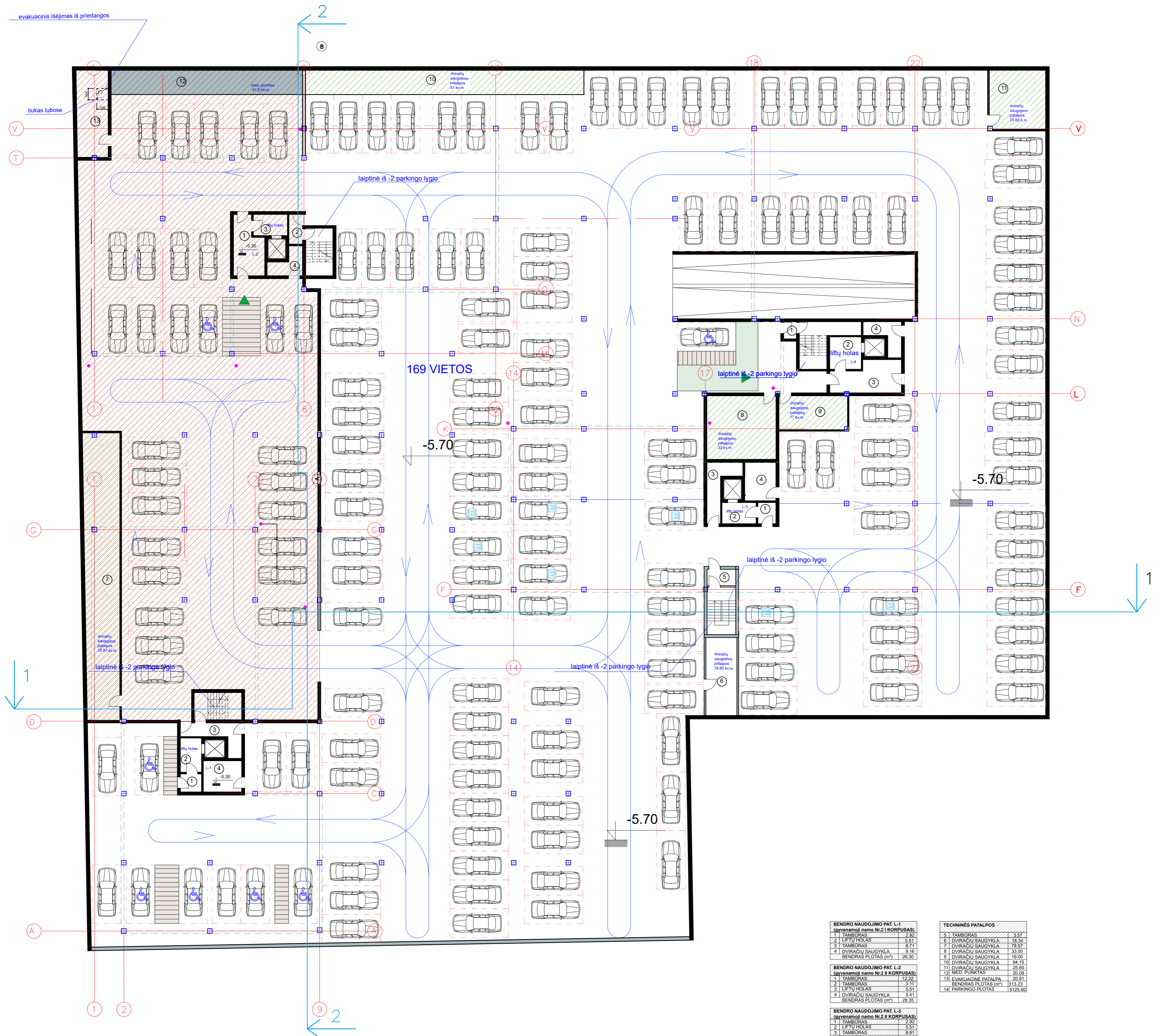

**MINUS ANTRŲ LYGIO POŽEMINIO PARKINGO PLOTAS - 5548.20 kv.m**  
 parkavimo vietų skaičius - 163 vnt.

 įrengiama priedanga - 950 kv.m

BENDRO NAUDOJIMO PAT. L-1 (gyvenamoji namo Nr.2 I KORPUSAS)		
1	TAMBURAS	2,92
2	LIFTO HOLAS	5,51
3	TAMBURAS	6,11
4	DIVIRACIŲ SAUGYKLĄ	9,16
BENDRAS PLOTAS (m²)		26,30

BENDRO NAUDOJIMO PAT. L-2 (gyvenamoji namo Nr.2 II KORPUSAS)		
1	TAMBURAS	12,32
2	TAMBURAS	3,11
3	LIFTO HOLAS	5,51
4	DIVIRACIŲ SAUGYKLĄ	5,41
BENDRAS PLOTAS (m²)		26,35

BENDRO NAUDOJIMO PAT. L-3 (gyvenamoji namo Nr.2 III KORPUSAS)		
1	TAMBURAS	2,92
2	LIFTO HOLAS	5,51
3	TAMBURAS	6,81
4	DIVIRACIŲ SAUGYKLĄ	9,16
BENDRAS PLOTAS (m²)		26,30

BENDRO NAUDOJIMO PAT. L-4 (gyvenamoji namo Nr.2 IV KORPUSAS)		
1	TAMBURAS	1,67
2	LIFTO HOLAS	7,65
3	TAMBURAS	15,30
4	DIVIRACIŲ SAUGYKLĄ	6,34
BENDRAS PLOTAS (m²)		30,96
BENDRAS PLOTAS (m²)		110,0

TECHINĖS PATALPOS		
5	TAMBURAS	3,57
6	DIVIRACIŲ SAUGYKLĄ	18,54
7	DIVIRACIŲ SAUGYKLĄ	78,57
8	DIVIRACIŲ SAUGYKLĄ	33,00
9	DIVIRACIŲ SAUGYKLĄ	19,00
10	DIVIRACIŲ SAUGYKLĄ	94,15
11	DIVIRACIŲ SAUGYKLĄ	25,80
12	MED. PUNKTAS	20,39
13	EVAKUACINE PATALPA	20,91
BENDRAS PLOTAS (m²)		313,21
BENDRAS PLOTAS (m²)		1526,60

ATESTATO NR.	UAB "ARCHITECTURA HUMANA"		DAUGIABUTIS GYVENAMIEJI NAMAI EIŠIŠKIŲ PL. 49, VILNIUJE, STATYBOS PROJEKTAS. PROJEKTIŲ PASIŪLYMAI	
A551	PV	R. PUTINAS		LAIDA
	ARCH.	D. PUTINAS		0
			DAUGIABUTIS GYVENAMASIS NAMAS NR.2 II EILĖS STATYBA -2 LYGIO POŽEMINIO PARKINGO PLANAS M1:200	
PP	UŽSAKOVAS: UAB "RACIONALI STATYBA"		SP2024-05-TP-PP	LAPAS LAPŲ

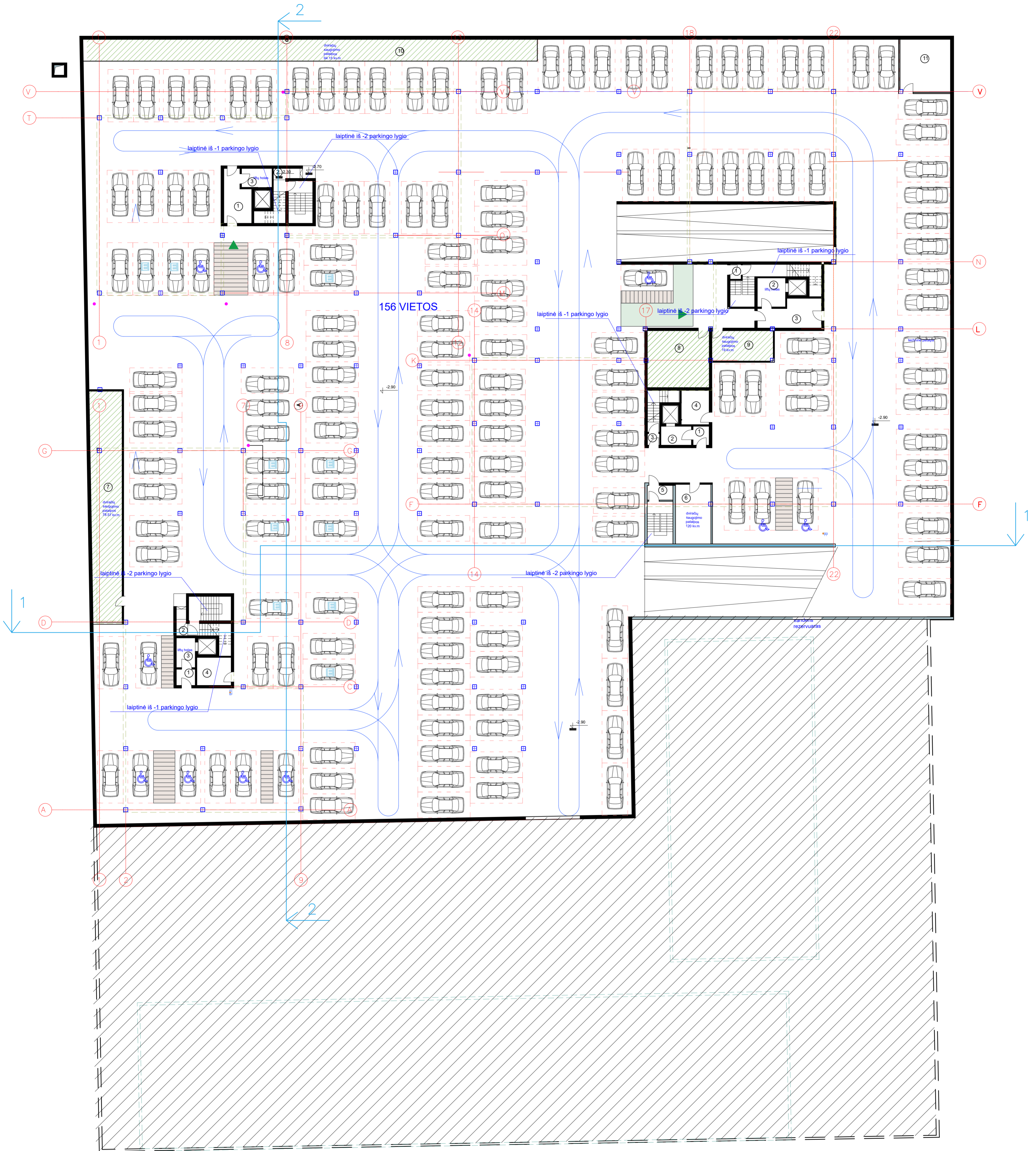

MINUS PIRMO LYGIO PARKINGO PLOTAS - 5326.20 kv.m

BENDRO NAUDOJIMO PAT. L-1 (gyvenamoji namo Nr.2 I KORPUSAS)	
1 TAMBURAS	2,92
2 LIFTU HOLAS	5,51
3 TAMBURAS	1,60
4 DVIRAČIŲ SAUGYKLĄ	9,16
BENDRAS PLOTAS (m²)	19,19

BENDRO NAUDOJIMO 1 PAT. L-2 (gyvenamoji namo Nr.2 II KORPUSAS)	
1 TAMBURAS	12,32
2 TAMBURAS	5,11
3 LIFTU HOLAS	5,51
4	1,12
BENDRAS PLOTAS (m²)	24,06

BENDRO NAUDOJIMO PAT. L-3 (gyvenamoji namo Nr.2 II KORPUSAS)	
1 TAMBURAS	5,51
2 LIFTU HOLAS	5,51
3 TAMBURAS	1,57
4 DVIRAČIŲ SAUGYKLĄ	9,16
BENDRAS PLOTAS (m²)	18,98

  

BENDRO NAUDOJIMO PAT. L-4 (gyvenamoji namo Nr.2 II KORPUSAS)	
1 TAMBURAS	2,92
2 LIFTU HOLAS	5,51
3 TAMBURAS	1,60
4	1,12
BENDRAS PLOTAS (m²)	9,80
BENDRAS PLOTAS (m²)	68,89

TECHNINĖS PATALPOS	
5 TAMBURAS	3,57
6 DVIRAČIŲ SAUGYKLĄ	78,29
7 DVIRAČIŲ SAUGYKLĄ	78,37
8 DVIRAČIŲ SAUGYKLĄ	33,00
9 DVIRAČIŲ SAUGYKLĄ	19,00
10 DVIRAČIŲ SAUGYKLĄ	51,00
11 DVIRAČIŲ SAUGYKLĄ	26,69
12 DVIRAČIŲ SAUGYKLĄ	26,69
BENDRAS PLOTAS (m²)	260,61
13 PARKINGO PLOTAS	5006,80

ATESTATO NR.	UAB "ARCHITECTURA HUMANA"		DAUGIABUČIAI GYVENAMIEJI NAMAI EIŠIŠKIŲ PL. 49, VILNIUJE, STATYBOS PROJEKTAS, PROJEKTIŲ PASIŪLYMAI	
A551	PV	R. PUTINAS		LAIKA
	ARCH.	D. PUTINAS		0
				DAUGIABUTIS GYVENAMASIS NAMAS NR.2 II EILES STATYBA -1 LYGIO POŽEMINIO PARKINGO PLANAS M1:200
PP	UŽSAKOVAS: UAB "RACIONALI STATYBA"		SP2024-05-TP-PP	LAPAS LAPŲ

# GYV. NAMAS NR. 2 PIRMAS AUKŠTAS

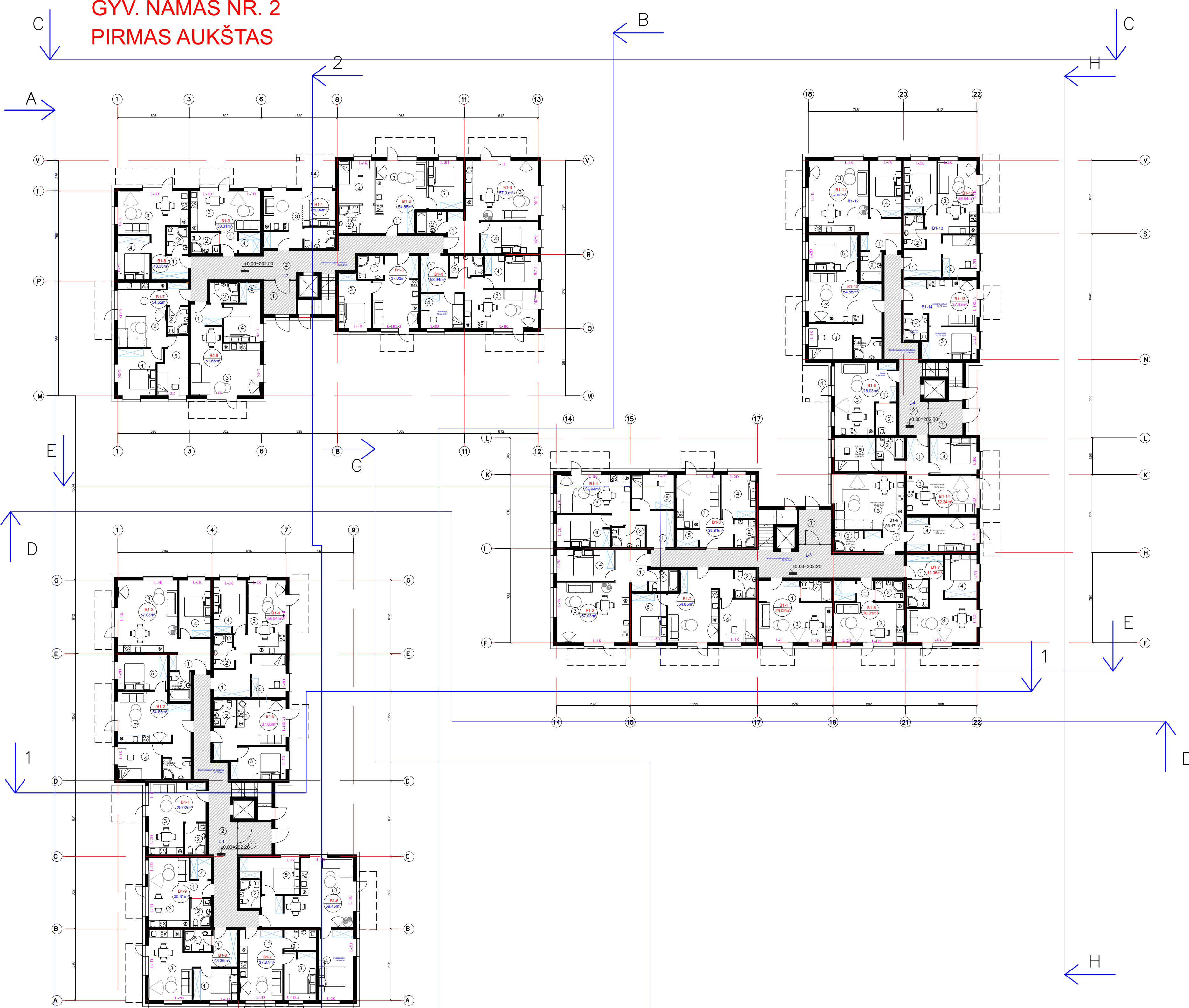

KORPUSAS I	KORPUSAS II	KORPUSAS III	KORPUSAS III
<b>LAIPTINĖ L-1</b>	<b>LAIPTINĖ L-2</b>	<b>LAIPTINĖ L-3</b>	<b>LAIPTINĖ L-4</b>
1.1 PIRŠKAMBARIS 5,77	1.1 PIRŠKAMBARIS 5,77	1.1 PIRŠKAMBARIS 5,77	1.1 PIRŠKAMBARIS 5,77
2. SANMAŽGAS 4,63	2. SANMAŽGAS 4,63	2. SANMAŽGAS 4,63	2. SANMAŽGAS 4,63
3. SVETAINĖ-VIRTLIVĖ 19,12	3. SVETAINĖ-VIRTLIVĖ 19,12	3. SVETAINĖ-VIRTLIVĖ 19,12	3. SVETAINĖ-VIRTLIVĖ 19,12
BALKONAS 3,90	BALKONAS 3,90	BALKONAS 3,90	BALKONAS 3,90
<b>BENDRAS PLOTAS (m²) 29,02</b>	<b>BENDRAS PLOTAS (m²) 29,02</b>	<b>BENDRAS PLOTAS (m²) 29,02</b>	<b>BENDRAS PLOTAS (m²) 29,02</b>
<b>BUTAS B1-2</b>	<b>BUTAS B1-2</b>	<b>BUTAS B1-2</b>	<b>BUTAS B1-2</b>
1.1 PIRŠKAMBARIS 8,07	1.1 PIRŠKAMBARIS 8,07	1.1 PIRŠKAMBARIS 8,07	1.1 PIRŠKAMBARIS 8,07
2. SANMAŽGAS 4,41	2. SANMAŽGAS 4,41	2. SANMAŽGAS 4,41	2. SANMAŽGAS 4,41
3. SVETAINĖ-VIRTLIVĖ 19,04	3. SVETAINĖ-VIRTLIVĖ 19,04	3. SVETAINĖ-VIRTLIVĖ 19,04	3. SVETAINĖ-VIRTLIVĖ 19,04
4. KAMBARYS 11,29	4. KAMBARYS 11,29	4. KAMBARYS 11,29	4. KAMBARYS 11,29
5. MIEGAMASIS 12,34	5. MIEGAMASIS 12,34	5. MIEGAMASIS 12,34	5. MIEGAMASIS 12,34
BALKONAS 6,24	BALKONAS 6,24	BALKONAS 6,24	BALKONAS 6,24
<b>BENDRAS PLOTAS (m²) 54,85</b>	<b>BENDRAS PLOTAS (m²) 54,85</b>	<b>BENDRAS PLOTAS (m²) 54,85</b>	<b>BENDRAS PLOTAS (m²) 54,85</b>
<b>BUTAS 1-3</b>	<b>BUTAS 1-3</b>	<b>BUTAS 1-3</b>	<b>BUTAS 1-11</b>
1.1 PIRŠKAMBARIS 8,27	1.1 PIRŠKAMBARIS 8,27	1.1 PIRŠKAMBARIS 8,27	1.1 PIRŠKAMBARIS 8,27
2. SANMAŽGAS 4,41	2. SANMAŽGAS 4,41	2. SANMAŽGAS 4,41	2. SANMAŽGAS 4,41
3. SVETAINĖ-VIRTLIVĖ 31,32	3. SVETAINĖ-VIRTLIVĖ 31,32	3. SVETAINĖ-VIRTLIVĖ 31,32	3. SVETAINĖ-VIRTLIVĖ 31,32
4. MIEGAMASIS 13,03	4. MIEGAMASIS 13,03	4. MIEGAMASIS 13,03	4. MIEGAMASIS 13,03
5. BALKONAS 6,24	5. BALKONAS 6,24	5. BALKONAS 6,24	5. BALKONAS 6,24
<b>BENDRAS PLOTAS (m²) 57,03</b>	<b>BENDRAS PLOTAS (m²) 57,03</b>	<b>BENDRAS PLOTAS (m²) 57,03</b>	<b>BENDRAS PLOTAS (m²) 57,03</b>
<b>BUTAS 1-4</b>	<b>BUTAS 1-4</b>	<b>BUTAS 1-4</b>	<b>BUTAS 1-12</b>
1.1 PIRŠKAMBARIS 8,69	1.1 PIRŠKAMBARIS 8,69	1.1 PIRŠKAMBARIS 8,69	1.1 PIRŠKAMBARIS 8,69
2. SANMAŽGAS 4,80	2. SANMAŽGAS 4,80	2. SANMAŽGAS 4,80	2. SANMAŽGAS 4,80
3. SVETAINĖ-VIRTLIVĖ 22,40	3. SVETAINĖ-VIRTLIVĖ 22,40	3. SVETAINĖ-VIRTLIVĖ 22,40	3. SVETAINĖ-VIRTLIVĖ 22,40
4. MIEGAMASIS 12,52	4. MIEGAMASIS 12,52	4. MIEGAMASIS 12,52	4. MIEGAMASIS 12,52
5. KAMBARYS 10,53	5. KAMBARYS 10,53	5. KAMBARYS 10,53	5. KAMBARYS 10,53
BALKONAS 6,24	BALKONAS 6,24	BALKONAS 6,24	BALKONAS 6,24
<b>BENDRAS PLOTAS (m²) 58,94</b>	<b>BENDRAS PLOTAS (m²) 58,94</b>	<b>BENDRAS PLOTAS (m²) 58,94</b>	<b>BENDRAS PLOTAS (m²) 58,94</b>
<b>BUTAS 1-5</b>	<b>BUTAS 1-5</b>	<b>BUTAS 1-5</b>	<b>BUTAS 1-13</b>
1. SVETAINĖ-VIRTLIVĖ 21,57	1. SVETAINĖ-VIRTLIVĖ 21,57	1. SVETAINĖ-VIRTLIVĖ 17,00	1. SVETAINĖ-VIRTLIVĖ 21,57
2. SANMAŽGAS 4,23	2. SANMAŽGAS 4,23	2. SANMAŽGAS 4,02	2. SANMAŽGAS 4,23
3. MIEGAMASIS 12,03	3. MIEGAMASIS 12,03	3. MIEGAMASIS 10,74	3. MIEGAMASIS 12,03
4. MIEGAMASIS 12,52	4. MIEGAMASIS 12,52	4. MIEGAMASIS 12,52	4. MIEGAMASIS 12,52
5. BENDRAS PLOTAS (m²) 37,83	5. BENDRAS PLOTAS (m²) 37,83	5. RUBINĖ 2,78	5. BENDRAS PLOTAS (m²) 37,83
<b>BENDRAS PLOTAS (m²) 69,45</b>	<b>BENDRAS PLOTAS (m²) 51,88</b>	<b>BENDRAS PLOTAS (m²) 39,81</b>	<b>BENDRAS PLOTAS (m²) 52,34</b>
<b>BUTAS 1-6</b>	<b>BUTAS 1-6</b>	<b>BUTAS 1-6</b>	<b>BUTAS 1-14</b>
1.1 PIRŠKAMBARIS 4,78	1.1 PIRŠKAMBARIS 4,66	1.1 PIRŠKAMBARIS 4,92	1.1 PIRŠKAMBARIS 4,78
2. SANMAŽGAS 4,94	2. SANMAŽGAS 4,94	2. SANMAŽGAS 5,92	2. SANMAŽGAS 4,92
3. SVETAINĖ-VIRTLIVĖ 30,03	3. SVETAINĖ-VIRTLIVĖ 30,19	3. SVETAINĖ-VIRTLIVĖ 19,14	3. SVETAINĖ-VIRTLIVĖ 30,03
4. MIEGAMASIS 10,04	4. MIEGAMASIS 10,04	4. MIEGAMASIS 10,06	4. MIEGAMASIS 11,71
5. KAMBARYS 17,63	5. KAMBARYS 17,63	5. KAMBARYS 16,89	5. KAMBARYS 9,89
BALKONAS 6,24	BALKONAS 6,24	BALKONAS 6,24	BALKONAS 6,24
<b>BENDRAS PLOTAS (m²) 69,45</b>	<b>BENDRAS PLOTAS (m²) 51,88</b>	<b>BENDRAS PLOTAS (m²) 53,47</b>	<b>BENDRAS PLOTAS (m²) 52,34</b>
<b>BUTAS 1-7</b>	<b>BUTAS 1-7</b>	<b>BUTAS 1-7</b>	<b>BENDRO NAUDOJIMO</b>
1.1 PIRŠKAMBARIS 2,54	1.1 PIRŠKAMBARIS 3,35	1.1 PIRŠKAMBARIS 3,35	1.1 TAMBURAS 7,78
2. SANMAŽGAS 4,67	2. SANMAŽGAS 4,00	2. SANMAŽGAS 4,00	2. BENDRO NAUDOJIMO KORID. 27,76
3. MIEGAMASIS 19,07	3. SVETAINĖ-VIRTLIVĖ 22,58	3. SVETAINĖ-VIRTLIVĖ 22,58	<b>BENDRAS PLOTAS (m²) 35,54</b>
4. BALKONAS 6,24	4. MIEGAMASIS 13,04	4. MIEGAMASIS 13,04	
5. BENDRAS PLOTAS (m²) 37,37	5. KAMBARYS 11,55	5. KAMBARYS 11,55	
<b>BENDRAS PLOTAS (m²) 54,62</b>	<b>BENDRAS PLOTAS (m²) 54,62</b>	<b>BENDRAS PLOTAS (m²) 43,36</b>	
<b>BUTAS 1-8</b>	<b>BUTAS 1-8</b>	<b>BUTAS 1-8</b>	
1.1 PIRŠKAMBARIS 8,33	1.1 PIRŠKAMBARIS 8,33	1.1 PIRŠKAMBARIS 2,88	
2. SANMAŽGAS 4,07	2. SANMAŽGAS 4,23	2. SANMAŽGAS 4,23	
3. SVETAINĖ-VIRTLIVĖ 20,75	3. SVETAINĖ-VIRTLIVĖ 20,75	3. SVETAINĖ-VIRTLIVĖ 20,40	
4. MIEGAMASIS 10,21	4. MIEGAMASIS 10,21	4. MIEGAMASIS 3,10	
5. BALKONAS 6,24	5. BALKONAS 6,24	5. BALKONAS 3,90	
<b>BENDRAS PLOTAS (m²) 43,36</b>	<b>BENDRAS PLOTAS (m²) 43,36</b>	<b>BENDRAS PLOTAS (m²) 30,31</b>	
<b>BENDRO NAUDOJIMO</b>	<b>BENDRO NAUDOJIMO</b>	<b>BENDRO NAUDOJIMO</b>	
1.1 TAMBURAS 7,78	1.1 TAMBURAS 7,78	1.1 TAMBURAS 7,78	
2. BENDRO NAUDOJIMO KORID. 42,35	2. BENDRO NAUDOJIMO KORID. 42,35	2. BENDRO NAUDOJIMO KORID. 38,32	
<b>BENDRAS PLOTAS (m²) 50,04</b>	<b>BENDRAS PLOTAS (m²) 50,04</b>	<b>BENDRAS PLOTAS (m²) 46,10</b>	

**KORPUSŲ PLOTAI**

KORPUSAS NR. I	KORPUSAS NR. II	KORPUSAS NR. III
1. Bendras plotas 2256,29	1. Bendras plotas 2286,28	1. Bendras plotas 3620,66
2. Naudingas plotas 8163,23 kv.m	2. Naudingas plotas 8163,23 kv.m	2. Naudingas plotas 8163,23 kv.m
3. Požeminės dalies plotas -	3. Požeminės dalies plotas -	3. Požeminės dalies plotas -
4. Administracinės dalies plotas -	4. Administracinės dalies plotas -	4. Administracinės dalies plotas -
5. Gyvenamosios dalies plotas 2011,92	5. Gyvenamosios dalies plotas 2050,49	5. Gyvenamosios dalies plotas 3205,93

Požeminės dalies plotas bendras abiemis korpusams - 10874,40 kv.m  
 BENDRAS GYVENAMOJO NAMO NR.2 PLOTAS - 19037,62 kv.m  
 NAUDINGAS GYVENAMOJO NAMO NR.2 PLOTAS - 8163,23 kv.m  
 GYVENAMASIS GYVENAMOJO NAMO NR.2 PLOTAS - 7268,34 kv.m  
 GYVENAMOJO NAMO NR.2 BENDRO NAUDOJIMO PATALPŲ PLOTAS - 888,20 kv.m

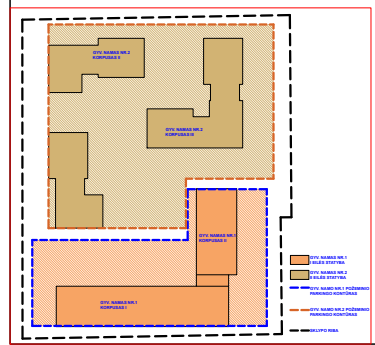

III KORPUSO I A. BENDRAS PLOTAS - 726,84 m²  
 III KORPUSO I A. BUTŲ PLOTAS - 656,80 m²  
 III KORPUSO I A. BENDRO NAUD. PAT. PLOTAS - 81,04 m²

II KORPUSO I A. BENDRAS PLOTAS - 487,86 m²  
 II KORPUSO I A. BUTŲ PLOTAS - 418,16 m²  
 II KORPUSO I A. BENDRO NAUD. PAT. PLOTAS - 50,04 m²

I KORPUSO I A. BENDRAS PLOTAS - 466,20 m²  
 I KORPUSO I A. BUTŲ PLOTAS - 418,16 m²  
 I KORPUSO I A. BENDRO NAUD. PAT. PLOTAS - 50,04 m²

ATESTATO NR.	UAB "ARCHITECTURA HUMANA"		DAUGIABŪČIAI GYVENAMIEJI NAMAI EIŠIŠKŲ PL. 49, VILNIUJE, STATYBOS PROJEKTAS. PROJEKTO INŽINIERIAI PASIŪLYMAI	
A551	PV	R. PUTINAS	DAUGIABŪČIŲ GYVENAMASIS NAMAS NR. 2 II EILĖS STATYBA PIRMO A. PLANAS M1:200	
	ARCH.	D. PUTINAS	LAPAS	LAPŲ 0
pp	UŠSAKOVAS: UAB "RACIONALI STATYBA"		LAPAS	LAPŲ
			SP2024-05-TP-PP	

# GYV. NAMAS NR. 2 ANTRAS AUKŠTAS

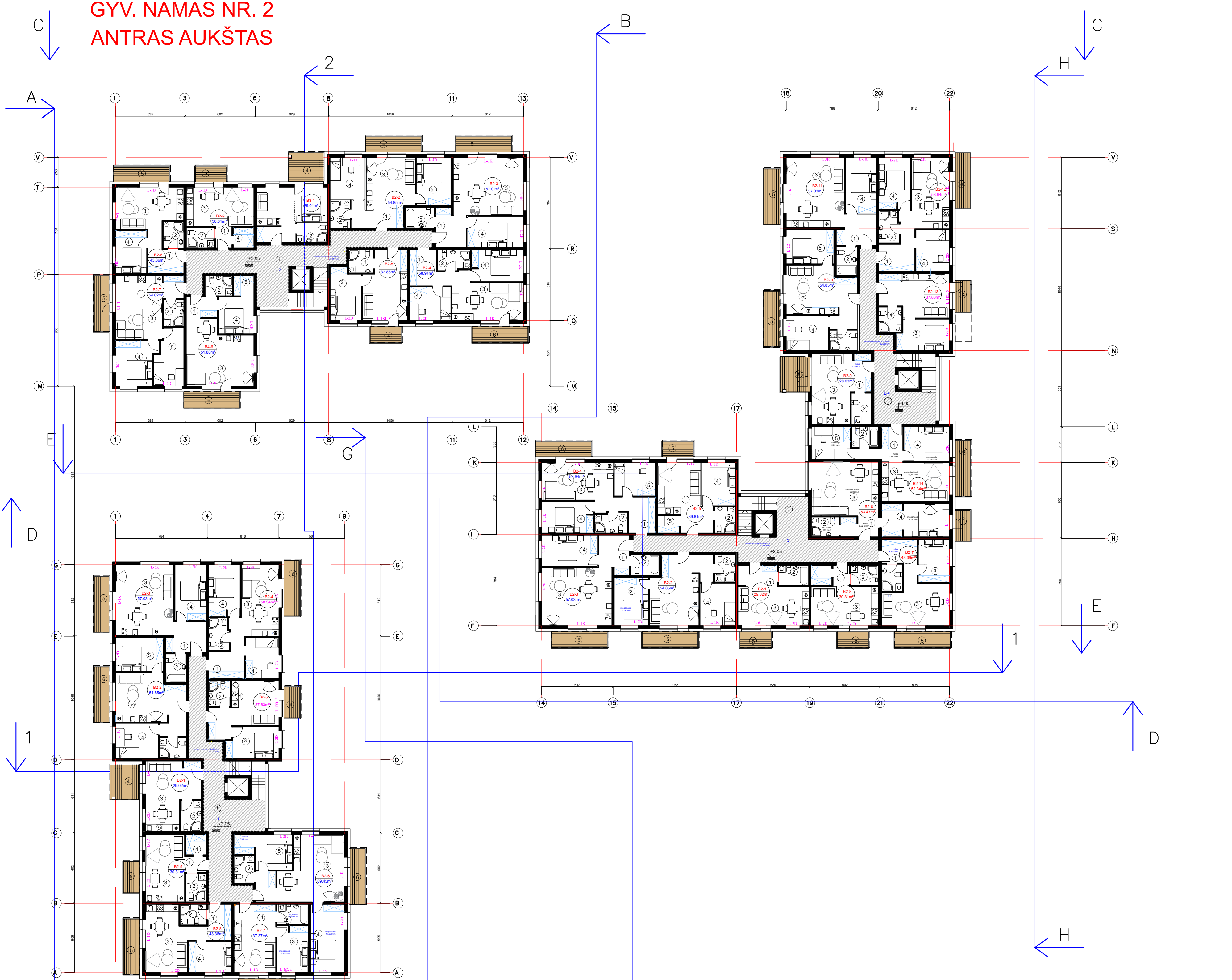

KORPUSAI	LAIPTINĖ L. - 1	KORPUSAI II	LAIPTINĖ L. - 2	KORPUSAI III	LAIPTINĖ L. - 3	KORPUSAI IV	LAIPTINĖ L. - 4
<b>BUTAS B2-1</b>	1.1 PRIEŠKAMBARIS 5,77 2. SANMAŽGAS 4,63 3. SVETAINĖ-VIRTUVĖ 19,12 BALKONAS 3,90 BENDRAS PLOTAS (m²) 29,02	<b>BUTAS B2-1</b>	1.1 PRIEŠKAMBARIS 5,77 2. SANMAŽGAS 4,63 3. SVETAINĖ-VIRTUVĖ 19,12 BALKONAS 3,90 BENDRAS PLOTAS (m²) 29,02	<b>BUTAS B2-2</b>	1.1 PRIEŠKAMBARIS 5,77 2. SANMAŽGAS 4,63 3. SVETAINĖ-VIRTUVĖ 19,12 BALKONAS 3,90 BENDRAS PLOTAS (m²) 29,02	<b>BUTAS B2-3</b>	1.1 PRIEŠKAMBARIS 5,77 2. SANMAŽGAS 4,63 3. SVETAINĖ-VIRTUVĖ 19,12 BALKONAS 3,90 BENDRAS PLOTAS (m²) 29,02
<b>BUTAS B2-2</b>	1.1 PRIEŠKAMBARIS 8,07 2. SANMAŽGAS 4,41 3. SVETAINĖ-VIRTUVĖ 19,04 4. KAMBARYS 11,29 5. MIEGAMASIS 12,34 BALKONAS 6,24 BENDRAS PLOTAS (m²) 54,85	<b>BUTAS B2-2</b>	1.1 PRIEŠKAMBARIS 8,07 2. SANMAŽGAS 4,41 3. SVETAINĖ-VIRTUVĖ 19,04 4. KAMBARYS 11,29 5. MIEGAMASIS 12,34 BALKONAS 6,24 BENDRAS PLOTAS (m²) 54,85	<b>BUTAS B2-2</b>	1.1 PRIEŠKAMBARIS 8,07 2. SANMAŽGAS 4,41 3. SVETAINĖ-VIRTUVĖ 19,04 4. KAMBARYS 11,29 5. MIEGAMASIS 12,34 BALKONAS 6,24 BENDRAS PLOTAS (m²) 54,85	<b>BUTAS B2-2</b>	1.1 PRIEŠKAMBARIS 8,07 2. SANMAŽGAS 4,41 3. SVETAINĖ-VIRTUVĖ 19,04 4. KAMBARYS 11,29 5. MIEGAMASIS 12,34 BALKONAS 6,24 BENDRAS PLOTAS (m²) 54,85
<b>BUTAS 2-3</b>	1. PRIEŠKAMBARIS 8,27 2. SANMAŽGAS 4,41 3. SVETAINĖ-VIRTUVĖ 31,32 4. MIEGAMASIS 13,03 5. BALKONAS 6,24 BENDRAS PLOTAS (m²) 57,03	<b>BUTAS 2-3</b>	1. PRIEŠKAMBARIS 8,27 2. SANMAŽGAS 4,41 3. SVETAINĖ-VIRTUVĖ 31,32 4. MIEGAMASIS 13,03 5. BALKONAS 6,24 BENDRAS PLOTAS (m²) 57,03	<b>BUTAS 2-3</b>	1. PRIEŠKAMBARIS 8,27 2. SANMAŽGAS 4,41 3. SVETAINĖ-VIRTUVĖ 31,32 4. MIEGAMASIS 13,03 5. BALKONAS 6,24 BENDRAS PLOTAS (m²) 57,03	<b>BUTAS 2-3</b>	1. PRIEŠKAMBARIS 8,27 2. SANMAŽGAS 4,41 3. SVETAINĖ-VIRTUVĖ 31,32 4. MIEGAMASIS 13,03 5. BALKONAS 6,24 BENDRAS PLOTAS (m²) 57,03
<b>BUTAS 2-4</b>	1.1 PRIEŠKAMBARIS 8,69 2. SANMAŽGAS 4,80 3. SVETAINĖ-VIRTUVĖ 22,40 4. MIEGAMASIS 12,52 5. KAMBARYS 10,53 BALKONAS 6,24 BENDRAS PLOTAS (m²) 58,94	<b>BUTAS 2-4</b>	1.1 PRIEŠKAMBARIS 8,69 2. SANMAŽGAS 4,80 3. SVETAINĖ-VIRTUVĖ 22,40 4. MIEGAMASIS 12,52 5. KAMBARYS 10,53 BALKONAS 6,24 BENDRAS PLOTAS (m²) 58,94	<b>BUTAS 2-4</b>	1.1 PRIEŠKAMBARIS 8,69 2. SANMAŽGAS 4,80 3. SVETAINĖ-VIRTUVĖ 22,40 4. MIEGAMASIS 12,52 5. KAMBARYS 10,53 BALKONAS 6,24 BENDRAS PLOTAS (m²) 58,94	<b>BUTAS 2-4</b>	1.1 PRIEŠKAMBARIS 8,69 2. SANMAŽGAS 4,80 3. SVETAINĖ-VIRTUVĖ 22,40 4. MIEGAMASIS 12,52 5. KAMBARYS 10,53 BALKONAS 6,24 BENDRAS PLOTAS (m²) 58,94
<b>BUTAS 2-5</b>	1. SVETAINĖ-VIRTUVĖ 21,57 2. SANMAŽGAS 4,23 3. MIEGAMASIS 12,03 4. KAMBARYS 17,63 5. BENDRAS PLOTAS (m²) 37,83	<b>BUTAS 2-5</b>	1. SVETAINĖ-VIRTUVĖ 21,57 2. SANMAŽGAS 4,23 3. MIEGAMASIS 12,03 4. KAMBARYS 17,63 5. BENDRAS PLOTAS (m²) 37,83	<b>BUTAS 2-5</b>	1. SVETAINĖ-VIRTUVĖ 17,00 2. SANMAŽGAS 4,02 3. MIEGAMASIS 10,74 4. KAMBARYS 6,24 5. RUBINE 2,78 BALKONAS 6,24 BENDRAS PLOTAS (m²) 39,81	<b>BUTAS 2-5</b>	1. SVETAINĖ-VIRTUVĖ 21,57 2. SANMAŽGAS 4,23 3. MIEGAMASIS 12,03 4. KAMBARYS 17,63 5. BENDRAS PLOTAS (m²) 37,83
<b>BUTAS 2-6</b>	1. PRIEŠKAMBARIS 4,78 2. SANMAŽGAS 4,04 3. SVETAINĖ-VIRTUVĖ 30,03 4. MIEGAMASIS 10,04 5. KAMBARYS 17,63 BALKONAS 6,24 BENDRAS PLOTAS (m²) 69,45	<b>BUTAS 2-6</b>	1. PRIEŠKAMBARIS 4,66 2. SANMAŽGAS 4,04 3. SVETAINĖ-VIRTUVĖ 30,19 4. MIEGAMASIS 10,04 5. RUBINE 2,93 BALKONAS 6,24 BENDRAS PLOTAS (m²) 51,86	<b>BUTAS 2-6</b>	1. PRIEŠKAMBARIS 5,92 2. SANMAŽGAS 4,06 3. SVETAINĖ-VIRTUVĖ 29,89 4. MIEGAMASIS 10,21 5. BALKONAS 6,24 BENDRAS PLOTAS (m²) 53,47	<b>BUTAS 2-6</b>	1. PRIEŠKAMBARIS 4,78 2. SANMAŽGAS 4,04 3. SVETAINĖ-VIRTUVĖ 30,03 4. MIEGAMASIS 10,04 5. KAMBARYS 17,63 BALKONAS 6,24 BENDRAS PLOTAS (m²) 69,45
<b>BUTAS 2-7</b>	1.1 PRIEŠKAMBARIS 21,54 2. SANMAŽGAS 4,67 3. MIEGAMASIS 19,07 4. BALKONAS 6,24 5. BENDRAS PLOTAS (m²) 37,37	<b>BUTAS 2-7</b>	1.1 PRIEŠKAMBARIS 3,35 2. SANMAŽGAS 4,00 3. SVETAINĖ-VIRTUVĖ 22,58 4. MIEGAMASIS 13,04 5. KAMBARYS 11,55 BALKONAS 6,24 BENDRAS PLOTAS (m²) 54,62	<b>BUTAS 2-7</b>	1.1 PRIEŠKAMBARIS 8,33 2. SANMAŽGAS 4,07 3. SVETAINĖ-VIRTUVĖ 20,75 4. MIEGAMASIS 10,21 5. BALKONAS 3,90 BENDRAS PLOTAS (m²) 30,31	<b>BUTAS 2-7</b>	1.1 PRIEŠKAMBARIS 21,54 2. SANMAŽGAS 4,67 3. MIEGAMASIS 19,07 4. BALKONAS 6,24 5. BENDRAS PLOTAS (m²) 37,37
<b>BUTAS 2-8</b>	1. PRIEŠKAMBARIS 8,33 2. SANMAŽGAS 4,07 3. SVETAINĖ-VIRTUVĖ 20,75 4. MIEGAMASIS 10,21 5. BALKONAS 3,90 BENDRAS PLOTAS (m²) 43,36	<b>BUTAS 2-8</b>	1.1 PRIEŠKAMBARIS 8,33 2. SANMAŽGAS 4,23 3. SVETAINĖ-VIRTUVĖ 20,75 4. RUBINE 3,10 5. BALKONAS 6,24 BENDRAS PLOTAS (m²) 30,31	<b>BUTAS 2-8</b>	1.1 PRIEŠKAMBARIS 2,58 2. SANMAŽGAS 4,23 3. SVETAINĖ-VIRTUVĖ 20,40 4. MIEGAMASIS 3,10 5. BALKONAS 3,90 BENDRAS PLOTAS (m²) 30,31	<b>BUTAS 2-8</b>	1. PRIEŠKAMBARIS 8,33 2. SANMAŽGAS 4,07 3. SVETAINĖ-VIRTUVĖ 20,75 4. MIEGAMASIS 10,21 5. BALKONAS 3,90 BENDRAS PLOTAS (m²) 43,36
<b>BUTAS 2-9</b>	1.1 PRIEŠKAMBARIS 2,58 2. SANMAŽGAS 4,23 3. SVETAINĖ-VIRTUVĖ 20,40 4. RUBINE 3,10 5. BALKONAS 3,90 BENDRAS PLOTAS (m²) 30,31	<b>BUTAS 2-9</b>	1.1 PRIEŠKAMBARIS 2,58 2. SANMAŽGAS 4,23 3. SVETAINĖ-VIRTUVĖ 20,40 4. RUBINE 3,10 5. BALKONAS 3,90 BENDRAS PLOTAS (m²) 30,31	<b>BENDRO NAUDOJIMO</b>	1. BENDRO NAUDOJIMO KORID. 35,63 BENDRAS PLOTAS (m²) 35,63	<b>BUTAS 2-9</b>	1.1 PRIEŠKAMBARIS 2,58 2. SANMAŽGAS 4,23 3. SVETAINĖ-VIRTUVĖ 20,40 4. RUBINE 3,10 5. BALKONAS 3,90 BENDRAS PLOTAS (m²) 30,31
<b>BENDRO NAUDOJIMO</b>	1. BENDRO NAUDOJIMO KORID. 50,04 BENDRAS PLOTAS (m²) 50,04	<b>BENDRO NAUDOJIMO</b>	1. BENDRO NAUDOJIMO KORID. 50,04 BENDRAS PLOTAS (m²) 50,04	<b>BENDRO NAUDOJIMO</b>	1. BENDRO NAUDOJIMO KORID. 47,55 BENDRAS PLOTAS (m²) 47,55	<b>BENDRO NAUDOJIMO</b>	1. BENDRO NAUDOJIMO KORID. 50,04 BENDRAS PLOTAS (m²) 50,04

IVYENAMOJO NAMO NR. 2. ANTRAS AUKŠTAS BENDRAS PLOTAS - 1676,04 m²  
 IVYENAMOJO NAMO ANTRAS A. BUTŲ PLOTAS - 1492,76 m²  
 IVYENAMOJO NAMO ANTRAS A. BENDRO NAUD. PAT. PLOTAS - 183,26 m²

III KORPUSO 2 A. BENDRAS PLOTAS - 142,19 m²  
 III KORPUSO 2 A. BUTŲ PLOTAS - 656,80 m²  
 III KORPUSO 2 A. BENDRO NAUD. PAT. PLOTAS - 63,18 m²

III KORPUSO 2 A. BENDRAS PLOTAS - 487,88 m²  
 III KORPUSO 2 A. BUTŲ PLOTAS - 1112,85 m²  
 III KORPUSO 2 A. BENDRO NAUD. PAT. PLOTAS - 50,04 m²

ATESTATO NR.	UAB "ARCHITECTURA HUMANA"		DAUGIABŪČIAI IVYENAMIEJI NAMAI EIŠIŠKIŲ PL. 49, VILNIUJE, STATYBOS PROJEKTAS. PROJEKTIŅIAI PASIŪLYMAI	
A551	PV	R. PUTINAS	DAUGIABŪČIŲ IVYENAMASIS NAMAS NR. 2 II EILĖS STATYBA ANTRAS A. PLANAS M1:200	
	ARCH.	D. PUTINAS	LAPAS	LAPŲ
pp	UŽSAKOVAS: UAB "RACIONALI STATYBA"		LAPAS	LAPŲ
			SP2024-05-TP-PP	

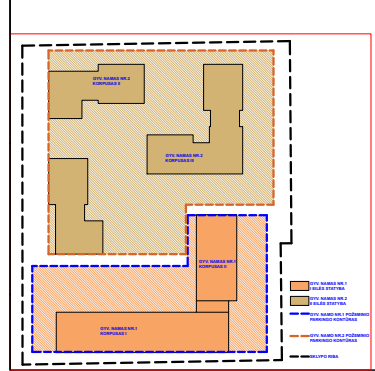

# GYV. NAMAS NR. 2 TREČIAS AUKŠTAS

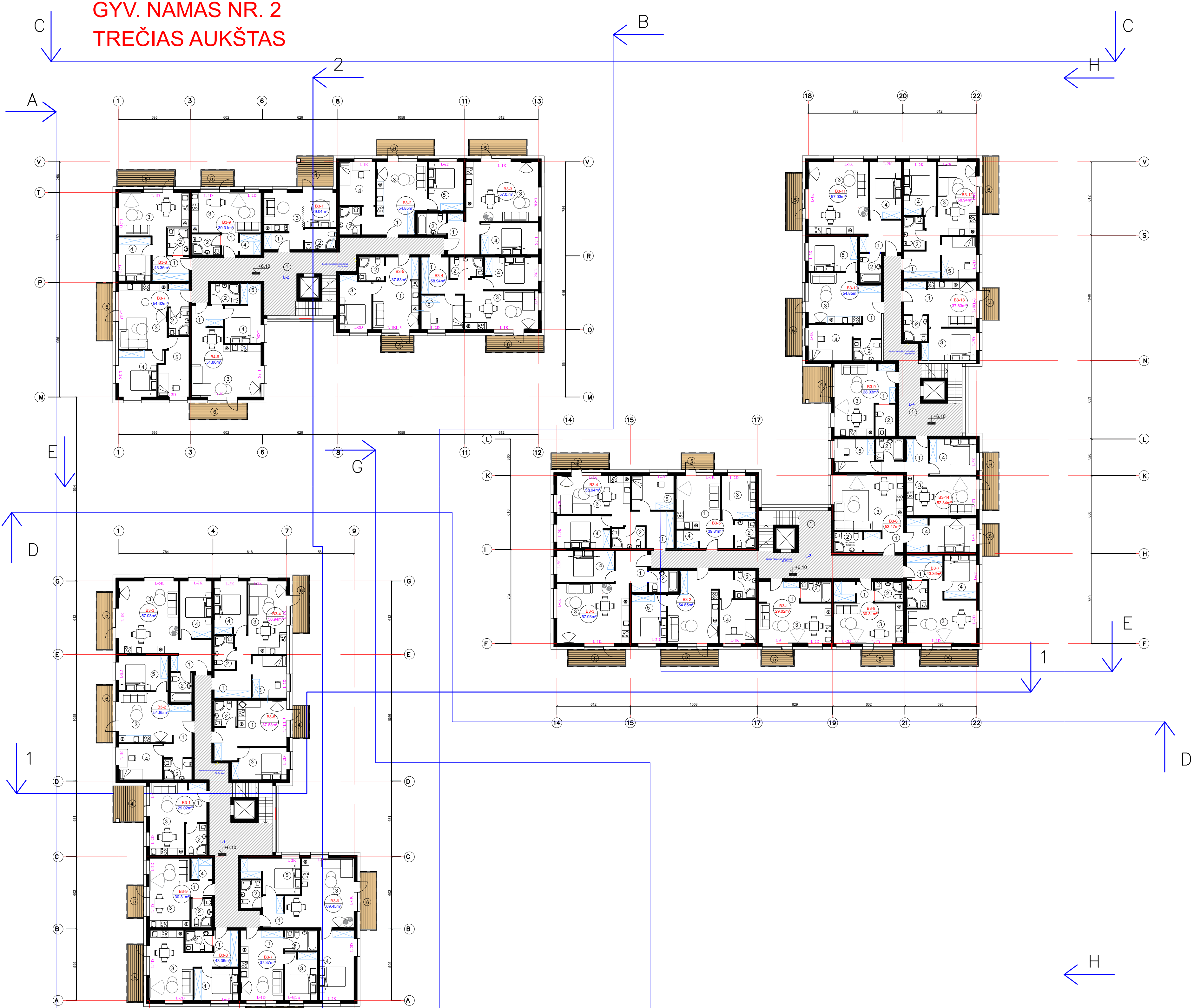

**KORPUSAI I**

**LAIPTINĖ L-1**

1.1. PRIEŠKAMBARIS	5.77
2. SANMAŽGAS	4.63
3. SVETAINĖ-VIRTUVĖ	19.12
BALKONAS	3.90
<b>BENDRAS PLOTAS (m²)</b>	<b>29.02</b>

**BUTAS B3-2**

1.1. PRIEŠKAMBARIS	8.07
2. SANMAŽGAS	4.11
3. SVETAINĖ-VIRTUVĖ	19.04
4. KAMBARYS	11.29
5. MIEGAMASIS	12.34
BALKONAS	6.24
<b>BENDRAS PLOTAS (m²)</b>	<b>54.85</b>

**BUTAS B3-3**

1.1. PRIEŠKAMBARIS	8.27
2. SANMAŽGAS	4.41
3. SVETAINĖ-VIRTUVĖ	31.32
4. MIEGAMASIS	13.03
5. BALKONAS	6.24
<b>BENDRAS PLOTAS (m²)</b>	<b>57.03</b>

**BUTAS B3-4**

1.1. PRIEŠKAMBARIS	8.69
2. SANMAŽGAS	4.80
3. SVETAINĖ-VIRTUVĖ	22.40
4. MIEGAMASIS	12.92
5. KAMBARYS	10.53
BALKONAS	6.24
<b>BENDRAS PLOTAS (m²)</b>	<b>58.94</b>

**BUTAS B3-5**

1. SVETAINĖ-VIRTUVĖ	21.57
2. SANMAŽGAS	4.23
3. MIEGAMASIS	12.03
4. KAMBARYS	17.63
5. BENDRAS PLOTAS (m²)	<b>37.83</b>

**BUTAS B3-6**

1. PRIEŠKAMBARIS	4.78
2. SANMAŽGAS	4.94
3. SVETAINĖ-VIRTUVĖ	30.03
4. MIEGAMASIS	10.04
5. KAMBARYS	17.63
BALKONAS	6.24
<b>BENDRAS PLOTAS (m²)</b>	<b>69.45</b>

**BUTAS B3-7**

1.1. PRIEŠKAMBARIS	21.54
2. SANMAŽGAS	4.67
3. MIEGAMASIS	19.07
4. BALKONAS	6.24
5. BENDRAS PLOTAS (m²)	<b>37.37</b>

**BUTAS B3-8**

1. PRIEŠKAMBARIS	8.33
2. SANMAŽGAS	4.07
3. SVETAINĖ-VIRTUVĖ	20.75
4. MIEGAMASIS	10.21
5. BALKONAS	6.24
<b>BENDRAS PLOTAS (m²)</b>	<b>43.36</b>

**BUTAS B3-9**

1. PRIEŠKAMBARIS	2.58
2. SANMAŽGAS	4.23
3. SVETAINĖ-VIRTUVĖ	20.40
4. RUBINĖ	3.10
5. BENDRAS PLOTAS (m²)	<b>30.31</b>

**BENDRO NAUDOJIMO**

1. BENDRO NAUDOJIMO KORID.	50.04
<b>BENDRAS PLOTAS (m²)</b>	<b>50.04</b>

II KORPUSO 3 A. BENDRAS PLOTAS - 469.20 m²  
III KORPUSO 3 A. BUTŲ PLOTAS - 418.16 m²  
IV KORPUSO 3 A. BENDRO NAUD. PAT. PLOTAS - 50.04 m²

**KORPUSAI II**

**LAIPTINĖ L-2**

1.1. PRIEŠKAMBARIS	5.77
2. SANMAŽGAS	4.63
3. SVETAINĖ-VIRTUVĖ	19.12
BALKONAS	3.90
<b>BENDRAS PLOTAS (m²)</b>	<b>29.02</b>

**BUTAS B3-2**

1.1. PRIEŠKAMBARIS	8.07
2. SANMAŽGAS	4.11
3. SVETAINĖ-VIRTUVĖ	19.04
4. KAMBARYS	11.29
5. MIEGAMASIS	12.34
BALKONAS	6.24
<b>BENDRAS PLOTAS (m²)</b>	<b>54.85</b>

**BUTAS B3-3**

1.1. PRIEŠKAMBARIS	8.27
2. SANMAŽGAS	4.41
3. SVETAINĖ-VIRTUVĖ	31.32
4. MIEGAMASIS	13.03
5. BALKONAS	6.24
<b>BENDRAS PLOTAS (m²)</b>	<b>57.03</b>

**BUTAS B3-4**

1.1. PRIEŠKAMBARIS	8.69
2. SANMAŽGAS	4.80
3. SVETAINĖ-VIRTUVĖ	22.40
4. MIEGAMASIS	12.92
5. KAMBARYS	10.53
BALKONAS	6.24
<b>BENDRAS PLOTAS (m²)</b>	<b>58.94</b>

**BUTAS B3-5**

1. SVETAINĖ-VIRTUVĖ	21.57
2. SANMAŽGAS	4.23
3. MIEGAMASIS	12.03
4. KAMBARYS	17.63
5. BENDRAS PLOTAS (m²)	<b>37.83</b>

**BUTAS B3-6**

1. PRIEŠKAMBARIS	4.66
2. SANMAŽGAS	4.04
3. SVETAINĖ-VIRTUVĖ	30.19
4. MIEGAMASIS	10.04
5. RUBINĖ	2.93
BALKONAS	6.24
<b>BENDRAS PLOTAS (m²)</b>	<b>51.86</b>

**BUTAS B3-7**

1.1. PRIEŠKAMBARIS	3.35
2. SANMAŽGAS	4.00
3. SVETAINĖ-VIRTUVĖ	22.58
4. MIEGAMASIS	13.04
5. KAMBARYS	11.55
BALKONAS	6.24
<b>BENDRAS PLOTAS (m²)</b>	<b>54.62</b>

**BUTAS B3-8**

1. PRIEŠKAMBARIS	8.33
2. SANMAŽGAS	4.23
3. SVETAINĖ-VIRTUVĖ	20.75
4. RUBINĖ	3.10
5. BALKONAS	6.24
<b>BENDRAS PLOTAS (m²)</b>	<b>43.36</b>

**BUTAS B3-9**

1. PRIEŠKAMBARIS	2.58
2. SANMAŽGAS	4.23
3. SVETAINĖ-VIRTUVĖ	20.40
4. RUBINĖ	3.10
5. BENDRAS PLOTAS (m²)	<b>30.31</b>

**BENDRO NAUDOJIMO**

1. BENDRO NAUDOJIMO KORID.	50.04
<b>BENDRAS PLOTAS (m²)</b>	<b>50.04</b>

II KORPUSO 3 A. BENDRAS PLOTAS - 467.89 m²  
III KORPUSO 3 A. BUTŲ PLOTAS - 417.82 m²  
IV KORPUSO 3 A. BENDRO NAUD. PAT. PLOTAS - 53.18 m²

**KORPUSAI III**

**LAIPTINĖ L-3**

1.1. PRIEŠKAMBARIS	5.77
2. SANMAŽGAS	4.63
3. SVETAINĖ-VIRTUVĖ	19.12
BALKONAS	3.90
<b>BENDRAS PLOTAS (m²)</b>	<b>29.02</b>

**BUTAS B3-2**

1.1. PRIEŠKAMBARIS	8.07
2. SANMAŽGAS	4.11
3. SVETAINĖ-VIRTUVĖ	19.04
4. KAMBARYS	11.29
5. MIEGAMASIS	12.34
BALKONAS	6.24
<b>BENDRAS PLOTAS (m²)</b>	<b>54.85</b>

**BUTAS B3-3**

1.1. PRIEŠKAMBARIS	8.27
2. SANMAŽGAS	4.41
3. SVETAINĖ-VIRTUVĖ	31.32
4. MIEGAMASIS	13.03
5. BALKONAS	6.24
<b>BENDRAS PLOTAS (m²)</b>	<b>57.03</b>

**BUTAS B3-4**

1.1. PRIEŠKAMBARIS	8.69
2. SANMAŽGAS	4.80
3. SVETAINĖ-VIRTUVĖ	22.40
4. MIEGAMASIS	12.92
5. KAMBARYS	10.53
BALKONAS	6.24
<b>BENDRAS PLOTAS (m²)</b>	<b>58.94</b>

**BUTAS B3-5**

1. SVETAINĖ-VIRTUVĖ	17.00
2. SANMAŽGAS	4.02
3. MIEGAMASIS	10.74
4. MIEGAMASIS	12.92
5. RUBINĖ	2.78
BALKONAS	6.24
<b>BENDRAS PLOTAS (m²)</b>	<b>39.81</b>

**BUTAS B3-6**

1. PRIEŠKAMBARIS	5.92
2. SANMAŽGAS	4.06
3. SVETAINĖ-VIRTUVĖ	29.89
4. MIEGAMASIS	10.21
5. BALKONAS	6.24
<b>BENDRAS PLOTAS (m²)</b>	<b>53.47</b>

**BUTAS B3-7**

1.1. PRIEŠKAMBARIS	8.33
2. SANMAŽGAS	4.07
3. SVETAINĖ-VIRTUVĖ	20.75
4. MIEGAMASIS	10.21
5. BALKONAS	6.24
<b>BENDRAS PLOTAS (m²)</b>	<b>43.36</b>

**BUTAS B3-8**

1. PRIEŠKAMBARIS	2.58
2. SANMAŽGAS	4.23
3. SVETAINĖ-VIRTUVĖ	20.40
4. RUBINĖ	3.10
5. BALKONAS	3.90
<b>BENDRAS PLOTAS (m²)</b>	<b>30.31</b>

**BENDRO NAUDOJIMO**

1. BENDRO NAUDOJIMO KORID.	47.55
<b>BENDRAS PLOTAS (m²)</b>	<b>47.55</b>

III KORPUSO 3 A. BENDRAS PLOTAS - 742.19 m²  
IV KORPUSO 3 A. BUTŲ PLOTAS - 656.80 m²  
V KORPUSO 3 A. BENDRO NAUD. PAT. PLOTAS - 53.18 m²

**KORPUSAI IV**

**LAIPTINĖ L-4**

1.1. PRIEŠKAMBARIS	5.77
2. SANMAŽGAS	4.63
3. SVETAINĖ-VIRTUVĖ	19.12
BALKONAS	3.90
<b>BENDRAS PLOTAS (m²)</b>	<b>29.02</b>

**BUTAS B3-2**

1.1. PRIEŠKAMBARIS	8.07
2. SANMAŽGAS	4.11
3. SVETAINĖ-VIRTUVĖ	19.04
4. KAMBARYS	11.29
5. MIEGAMASIS	12.34
BALKONAS	6.24
<b>BENDRAS PLOTAS (m²)</b>	<b>54.85</b>

**BUTAS B3-3**

1.1. PRIEŠKAMBARIS	8.27
2. SANMAŽGAS	4.41
3. SVETAINĖ-VIRTUVĖ	31.32
4. MIEGAMASIS	13.03
5. BALKONAS	6.24
<b>BENDRAS PLOTAS (m²)</b>	<b>57.03</b>

**BUTAS B3-4**

1.1. PRIEŠKAMBARIS	8.69
2. SANMAŽGAS	4.80
3. SVETAINĖ-VIRTUVĖ	22.40
4. MIEGAMASIS	12.92
5. KAMBARYS	10.53
BALKONAS	6.24
<b>BENDRAS PLOTAS (m²)</b>	<b>58.94</b>

**BUTAS B3-5**

1. SVETAINĖ-VIRTUVĖ	21.57
2. SANMAŽGAS	4.23
3. MIEGAMASIS	12.03
4. MIEGAMASIS	17.63
5. BENDRAS PLOTAS (m²)	<b>37.83</b>

**BUTAS B3-6**

1. PRIEŠKAMBARIS	4.78
2. SANMAŽGAS	4.94
3. SVETAINĖ-VIRTUVĖ	30.03
4. MIEGAMASIS	10.04
5. KAMBARYS	17.63
BALKONAS	6.24
<b>BENDRAS PLOTAS (m²)</b>	<b>69.45</b>

**BUTAS B3-7**

1.1. PRIEŠKAMBARIS	21.54
2. SANMAŽGAS	4.67
3. MIEGAMASIS	19.07
4. BALKONAS	6.24
5. BENDRAS PLOTAS (m²)	<b>37.37</b>

**BUTAS B3-8**

1. PRIEŠKAMBARIS	8.33
2. SANMAŽGAS	4.07
3. SVETAINĖ-VIRTUVĖ	20.75
4. MIEGAMASIS	10.21
5. BALKONAS	6.24
<b>BENDRAS PLOTAS (m²)</b>	<b>43.36</b>

**BUTAS B3-9**

1. PRIEŠKAMBARIS	2.58
2. SANMAŽGAS	4.23
3. SVETAINĖ-VIRTUVĖ	20.40
4. RUBINĖ	3.10
5. BENDRAS PLOTAS (m²)	<b>30.31</b>

**BENDRO NAUDOJIMO**

1. BENDRO NAUDOJIMO KORID.	35.63
<b>BENDRAS PLOTAS (m²)</b>	<b>35.63</b>

VI KORPUSO 3 A. BENDRAS PLOTAS - 469.20 m²  
VII KORPUSO 3 A. BUTŲ PLOTAS - 418.16 m²  
VIII KORPUSO 3 A. BENDRO NAUD. PAT. PLOTAS - 50.04 m²

GYVENAMOJO NAMO NR.2 TREČIO AUKŠTO BENDRAS PLOTAS - 1676.04 m²  
GYVENAMOJO NAMO NR.2 TREČIO A. BUTŲ PLOTAS - 1492.78 m²  
GYVENAMOJO NAMO NR.2 TREČIO A. BENDRO NAUD. PAT. PLOTAS - 183.26 m²

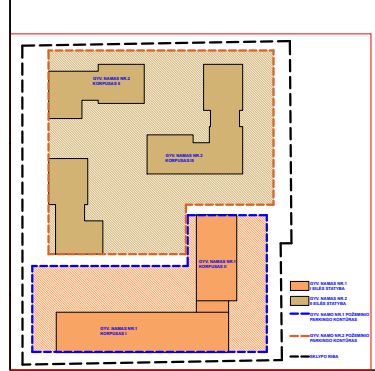

ATESTATO NR.	UAB "ARCHITECTURA HUMANA"		DAUGIABŪČIAI GYVENAMIEJI NAMAI EIŠIŠKIŲ PL. 49, VILNIUJE, STATYBOS PROJEKTAS. PROJEKTO INIČIALAI	
A551	PV	R. PUTINAS	DAUGIABŪČIS GYVENAMASIS NAMAS NR.2 II EILĖS STATYBA TREČIO A. PLANAS M1:200	
	ARCH.	D. PUTINAS	LAPAS	LAPŲ
pp	UŽSAKOVAS: UAB "RACIONALI STATYBA"		SP2024-05-TP-PP	

# GYV. NAMAS NR. 2 KETVIRTAS AUKŠTAS

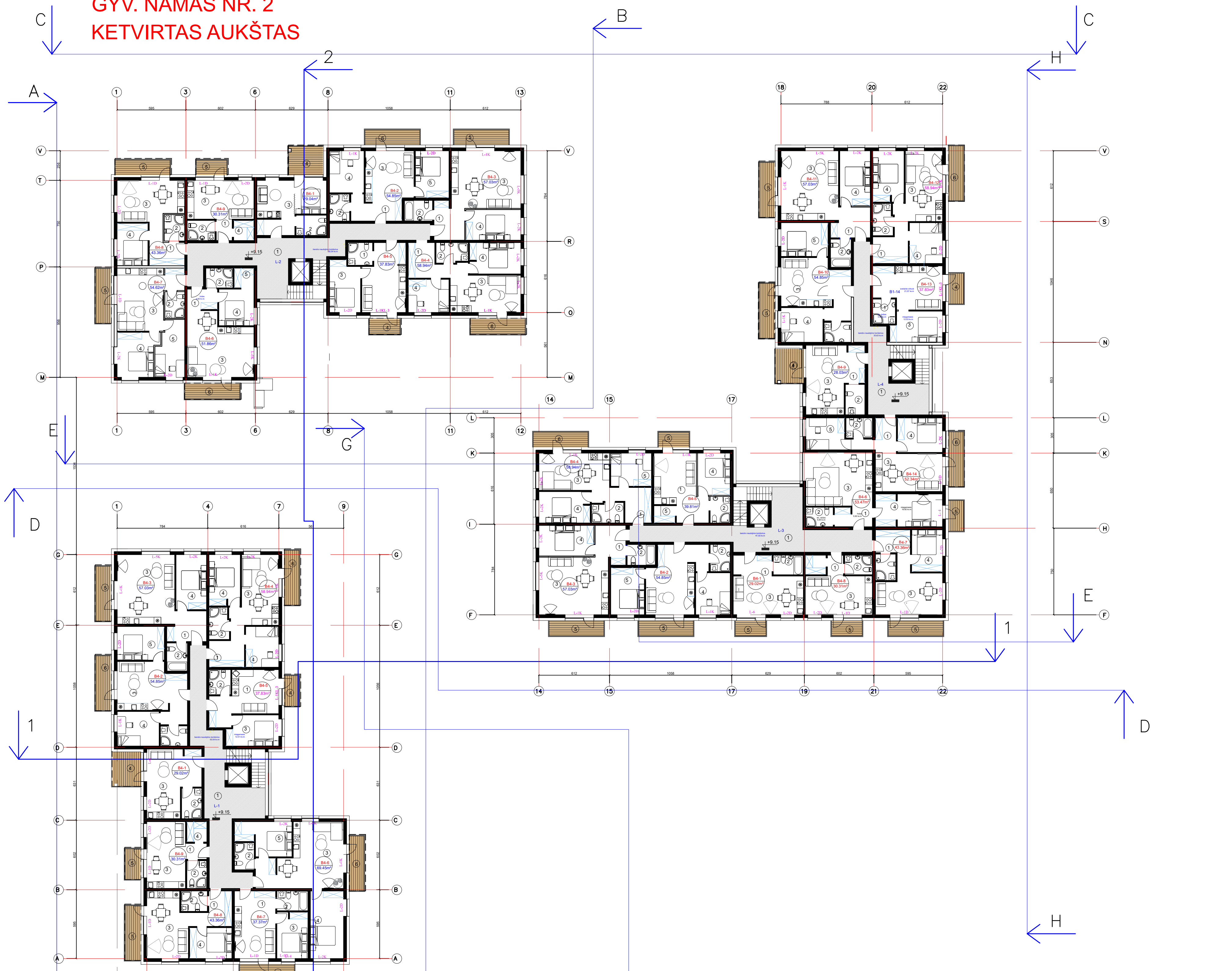

KORPUSAS I	KORPUSAS II	KORPUSAS III	KORPUSAS III
<b>LAIPTINE L-1</b>	<b>LAIPTINE L-2</b>	<b>LAIPTINE L-3</b>	<b>LAIPTINE L-4</b>
1 PRIESKAMBARIS 5,77	1 PRIESKAMBARIS 5,77	1 PRIESKAMBARIS 5,77	1 PRIESKAMBARIS 5,77
2 SANMAZGAS 4,63	2 SANMAZGAS 4,63	2 SANMAZGAS 4,63	2 SANMAZGAS 4,63
3 SVETAINE-VIRTUVE 19,12	3 SVETAINE-VIRTUVE 19,12	3 SVETAINE-VIRTUVE 19,12	3 SVETAINE-VIRTUVE 19,12
BALKONAS 3,90	BALKONAS 3,90	BALKONAS 3,90	BALKONAS 3,90
BENDRAS PLOTAS (m²) 29,02	BENDRAS PLOTAS (m²) 29,02	BENDRAS PLOTAS (m²) 29,02	BENDRAS PLOTAS (m²) 29,02
<b>BUTAS B4-1</b>	<b>BUTAS B4-1</b>	<b>BUTAS B4-1</b>	<b>BUTAS B4-10</b>
1 PRIESKAMBARIS 8,07	1 PRIESKAMBARIS 8,07	1 PRIESKAMBARIS 8,07	1 PRIESKAMBARIS 8,07
2 SANMAZGAS 4,11	2 SANMAZGAS 4,11	2 SANMAZGAS 4,11	2 SANMAZGAS 4,11
3 SVETAINE-VIRTUVE 19,04	3 SVETAINE-VIRTUVE 19,04	3 SVETAINE-VIRTUVE 19,04	3 SVETAINE-VIRTUVE 19,04
4 KAMBARYS 11,29	4 KAMBARYS 11,29	4 KAMBARYS 11,29	4 KAMBARYS 11,29
5 MIEGAMASIS 12,34	5 MIEGAMASIS 12,34	5 MIEGAMASIS 12,34	5 MIEGAMASIS 12,34
BALKONAS 6,24	BALKONAS 6,24	BALKONAS 6,24	BALKONAS 6,24
BENDRAS PLOTAS (m²) 54,95	BENDRAS PLOTAS (m²) 54,95	BENDRAS PLOTAS (m²) 54,95	BENDRAS PLOTAS (m²) 54,95
<b>BUTAS B4-2</b>	<b>BUTAS B4-2</b>	<b>BUTAS B4-2</b>	<b>BUTAS B4-11</b>
1 PRIESKAMBARIS 8,27	1 PRIESKAMBARIS 8,27	1 PRIESKAMBARIS 8,27	1 PRIESKAMBARIS 8,27
2 SANMAZGAS 4,41	2 SANMAZGAS 4,41	2 SANMAZGAS 4,41	2 SANMAZGAS 4,41
3 SVETAINE-VIRTUVE 31,32	3 SVETAINE-VIRTUVE 31,32	3 SVETAINE-VIRTUVE 31,32	3 SVETAINE-VIRTUVE 31,32
4 MIEGAMASIS 13,03	4 MIEGAMASIS 13,03	4 MIEGAMASIS 13,03	4 MIEGAMASIS 13,03
BALKONAS 6,24	BALKONAS 6,24	BALKONAS 6,24	BALKONAS 6,24
BENDRAS PLOTAS (m²) 57,03	BENDRAS PLOTAS (m²) 57,03	BENDRAS PLOTAS (m²) 57,03	BENDRAS PLOTAS (m²) 57,03
<b>BUTAS B4-3</b>	<b>BUTAS B4-3</b>	<b>BUTAS B4-3</b>	<b>BUTAS B4-12</b>
1 PRIESKAMBARIS 8,69	1 PRIESKAMBARIS 8,69	1 PRIESKAMBARIS 8,69	1 PRIESKAMBARIS 8,69
2 SANMAZGAS 4,90	2 SANMAZGAS 4,90	2 SANMAZGAS 4,90	2 SANMAZGAS 4,90
3 SVETAINE-VIRTUVE 22,40	3 SVETAINE-VIRTUVE 22,40	3 SVETAINE-VIRTUVE 22,40	3 SVETAINE-VIRTUVE 22,40
4 MIEGAMASIS 12,52	4 MIEGAMASIS 12,52	4 MIEGAMASIS 12,52	4 MIEGAMASIS 12,52
5 KAMBARYS 10,53	5 KAMBARYS 10,53	5 KAMBARYS 10,53	5 KAMBARYS 10,53
BALKONAS 6,24	BALKONAS 6,24	BALKONAS 6,24	BALKONAS 6,24
BENDRAS PLOTAS (m²) 58,94	BENDRAS PLOTAS (m²) 58,94	BENDRAS PLOTAS (m²) 58,94	BENDRAS PLOTAS (m²) 58,94
<b>BUTAS B4-4</b>	<b>BUTAS B4-4</b>	<b>BUTAS B4-4</b>	<b>BUTAS B4-13</b>
1 SVETAINE-VIRTUVE 21,57	1 SVETAINE-VIRTUVE 21,57	1 SVETAINE-VIRTUVE 17,00	1 SVETAINE-VIRTUVE 21,57
2 SANMAZGAS 4,23	2 SANMAZGAS 4,23	2 SANMAZGAS 4,23	2 SANMAZGAS 4,23
3 MIEGAMASIS 12,03	3 MIEGAMASIS 12,03	3 MIEGAMASIS 10,74	3 MIEGAMASIS 12,03
4 BALKONAS 6,24	4 BALKONAS 6,24	4 BALKONAS 6,24	4 BALKONAS 6,24
BENDRAS PLOTAS (m²) 37,83	BENDRAS PLOTAS (m²) 37,83	BENDRAS PLOTAS (m²) 39,81	BENDRAS PLOTAS (m²) 37,83
<b>BUTAS B4-5</b>	<b>BUTAS B4-5</b>	<b>BUTAS B4-5</b>	<b>BUTAS B4-14</b>
1 PRIESKAMBARIS 4,78	1 PRIESKAMBARIS 4,66	1 PRIESKAMBARIS 5,92	1 PRIESKAMBARIS 7,58
2 SANMAZGAS 4,04	2 SANMAZGAS 4,04	2 SANMAZGAS 5,62	2 SANMAZGAS 4,02
3 SVETAINE-VIRTUVE 30,03	3 SVETAINE-VIRTUVE 30,19	3 SVETAINE-VIRTUVE 19,14	3 SVETAINE-VIRTUVE 19,14
4 MIEGAMASIS 10,04	4 MIEGAMASIS 10,04	4 MIEGAMASIS 4,00	4 MIEGAMASIS 11,71
5 KAMBARYS 17,63	5 RUBINE 2,93	5 MIEGAMASIS 20,89	5 KAMBARYS 9,89
BALKONAS 6,24	BALKONAS 6,24	BALKONAS 16,60	BALKONAS 6,24
BENDRAS PLOTAS (m²) 69,45	BENDRAS PLOTAS (m²) 51,86	BENDRAS PLOTAS (m²) 53,47	BENDRAS PLOTAS (m²) 52,34
<b>BUTAS B4-6</b>	<b>BUTAS B4-6</b>	<b>BUTAS B4-6</b>	<b>BENDRO NAUDOJIMO</b>
1 SVETAINE-VIRTUVE 21,54	1 PRIESKAMBARIS 3,35	1 PRIESKAMBARIS 3,35	1 BENDRO NAUDOJIMO KORID. 35,63
2 SANMAZGAS 4,67	2 SANMAZGAS 4,00	2 SANMAZGAS 8,33	BENDRAS PLOTAS (m²) 35,63
3 MIEGAMASIS 19,67	3 SVETAINE-VIRTUVE 22,68	3 SVETAINE-VIRTUVE 4,07	
4 BALKONAS 6,24	4 MIEGAMASIS 13,94	4 MIEGAMASIS 20,75	
BENDRAS PLOTAS (m²) 37,37	5 KAMBARYS 11,55	5 RUBINE 3,10	
<b>BUTAS B4-7</b>	<b>BUTAS B4-7</b>	<b>BUTAS B4-7</b>	
1 PRIESKAMBARIS 8,33	1 PRIESKAMBARIS 2,58	1 PRIESKAMBARIS 2,58	
2 SANMAZGAS 4,07	2 SANMAZGAS 4,23	2 SANMAZGAS 4,23	
3 SVETAINE-VIRTUVE 20,75	3 SVETAINE-VIRTUVE 20,40	3 SVETAINE-VIRTUVE 20,40	
4 MIEGAMASIS 10,21	4 MIEGAMASIS 3,90	4 MIEGAMASIS 3,90	
BALKONAS 6,24	5 BALKONAS 3,90	5 BALKONAS 3,90	
BENDRAS PLOTAS (m²) 43,36	BENDRAS PLOTAS (m²) 43,36	BENDRAS PLOTAS (m²) 30,31	
<b>BUTAS B4-8</b>	<b>BUTAS B4-8</b>	<b>BUTAS B4-8</b>	
1 PRIESKAMBARIS 2,58	1 PRIESKAMBARIS 2,58	1 PRIESKAMBARIS 2,58	
2 SANMAZGAS 4,23	2 SANMAZGAS 4,23	2 SANMAZGAS 4,23	
3 SVETAINE-VIRTUVE 20,40	3 SVETAINE-VIRTUVE 20,40	3 SVETAINE-VIRTUVE 20,40	
4 RUBINE 3,10	4 RUBINE 3,10	4 RUBINE 3,10	
BALKONAS 6,24	5 BALKONAS 3,90	5 BALKONAS 3,90	
BENDRAS PLOTAS (m²) 43,36	BENDRAS PLOTAS (m²) 43,36	BENDRAS PLOTAS (m²) 30,31	
<b>BUTAS B4-9</b>	<b>BUTAS B4-9</b>	<b>BUTAS B4-9</b>	
1 PRIESKAMBARIS 2,58	1 PRIESKAMBARIS 2,58	1 PRIESKAMBARIS 2,58	
2 SANMAZGAS 4,23	2 SANMAZGAS 4,23	2 SANMAZGAS 4,23	
3 SVETAINE-VIRTUVE 20,40	3 SVETAINE-VIRTUVE 20,40	3 SVETAINE-VIRTUVE 20,40	
4 RUBINE 3,10	4 RUBINE 3,10	4 RUBINE 3,10	
BALKONAS 6,24	5 BALKONAS 3,90	5 BALKONAS 3,90	
BENDRAS PLOTAS (m²) 43,36	BENDRAS PLOTAS (m²) 43,36	BENDRAS PLOTAS (m²) 30,31	
<b>BENDRO NAUDOJIMO</b>	<b>BENDRO NAUDOJIMO</b>	<b>BENDRO NAUDOJIMO</b>	
1 BENDRO NAUDOJIMO KORID. 50,04	1 BENDRO NAUDOJIMO KORID. 50,04	1 BENDRO NAUDOJIMO KORID. 47,58	
BENDRAS PLOTAS (m²) 50,04	BENDRAS PLOTAS (m²) 50,04	BENDRAS PLOTAS (m²) 47,58	

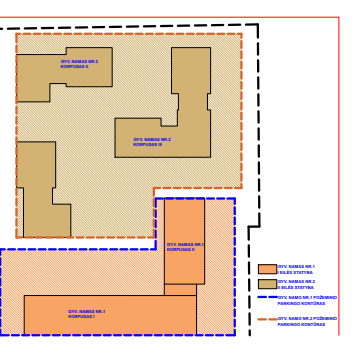

ATESTATO NR.	UAB "ARCHITECTURA HUMANA"	DAUGIABUČIAI GYVENAMIEJI NAMAI EISIŠKIŲ PL. 49, VILNIUJE, STATYBOS PROJEKTAS, PROJEKTIŅAI PASIŪLYMAI
A551	PV R. PUTINAS	DAUGIABUTIS GYVENAMASIS NAMAS NR.2 II EILES STATYBA KETVIRTO A. PLANAS M1:200
	ARCH. D. PUTINAS	LAIDA 0
PP	UŽSAKOVAS: UAB "RACIONALI STATYBA"	LAPAS LAPŪ
		SP2024-05-TP-PP

I KORPUSO 4 A. BENDRAS PLOTAS - 488,20 m²  
 II KORPUSO 4 A. BUTŲ PLOTAS - 418,16 m²  
 III KORPUSO 4 A. BENDRO NAUD. PAT. PLOTAS - 50,04 m²  
 IV KORPUSO 4 A. BENDRAS PLOTAS - 467,86 m²  
 V KORPUSO 4 A. BUTŲ PLOTAS - 417,82 m²  
 VI KORPUSO 4 A. BENDRO NAUD. PAT. PLOTAS - 50,04 m²  
 VII KORPUSO 4 A. BENDRAS PLOTAS - 749,19 m²  
 VIII KORPUSO 4 A. BUTŲ PLOTAS - 656,80 m²  
 IX KORPUSO 4 A. BENDRO NAUD. PAT. PLOTAS - 83,19 m²

GYVENAMOJO NAMO NR.2 KETVIRTO AUKŠTO BENDRAS PLOTAS - 1676,04 m²  
 GYVENAMOJO NAMO NR.2 KETVIRTO A. BUTŲ PLOTAS - 1492,78 m²  
 GYVENAMOJO NAMO NR.2 KETVIRTO A. BENDRO NAUD. PAT. PLOTAS - 183,26 m²

# GYV. NAMAS NR. 2 PENKTAS AUKŠTAS

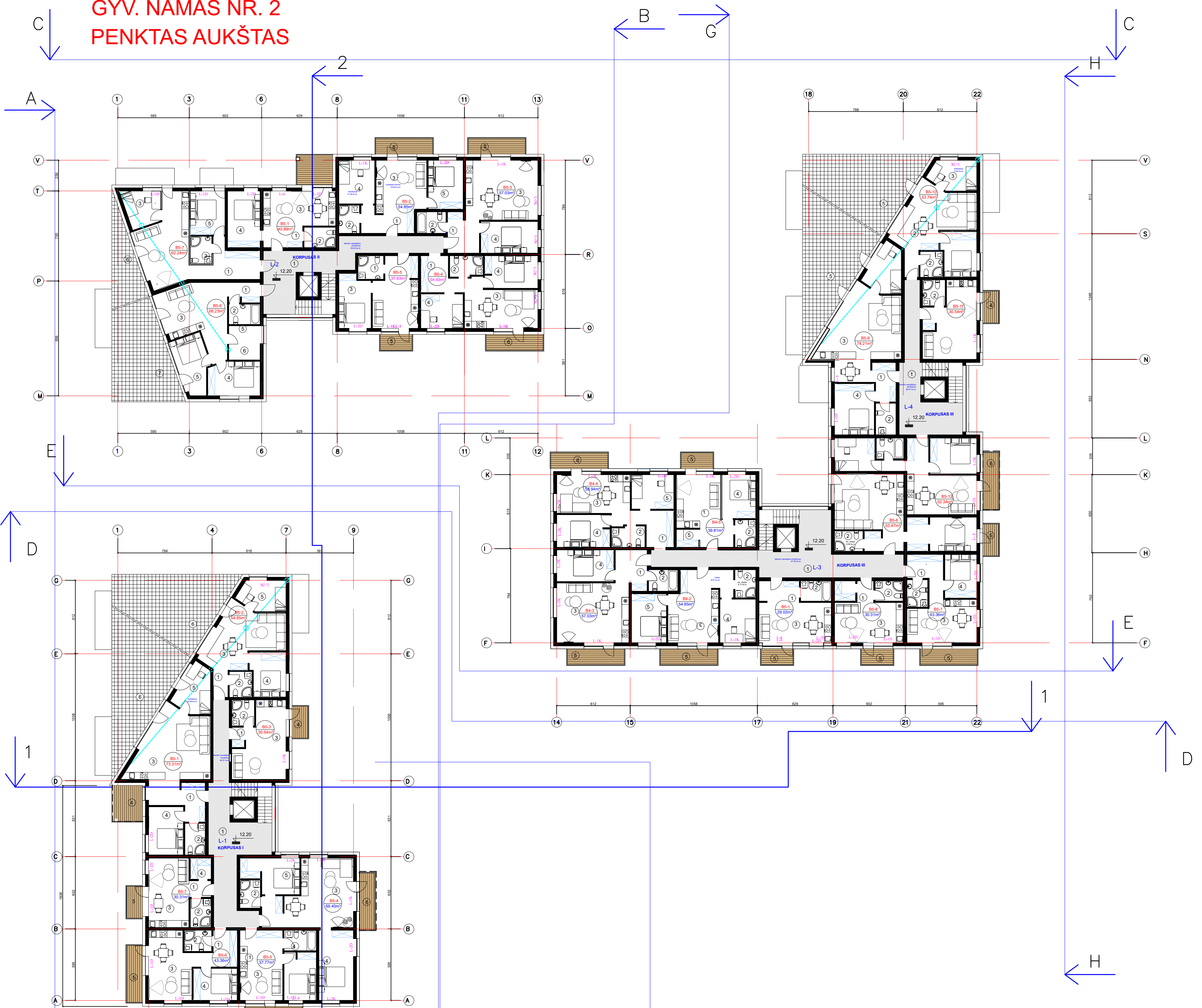

KORPUSAS I	KORPUSAS II	KORPUSAS III	KORPUSAS III
<b>LAIPTINE L-1</b>	<b>LAIPTINE L-2</b>	<b>LAIPTINE L-3</b>	<b>LAIPTINE L-4</b>
1. PRIEŠKAMBARIS 5,61	1. PRIEŠKAMBARIS 5,77	1. PRIEŠKAMBARIS 5,77	1. PRIEŠKAMBARIS 5,72
2. SANNAZGAS 4,50	2. SANNAZGAS 4,63	2. SANNAZGAS 4,63	2. SANNAZGAS 4,00
3. SVETAINĖ-VIRTUVĖ 39,48	3. SVETAINĖ-VIRTUVĖ 19,12	3. SVETAINĖ-VIRTUVĖ 19,12	3. SVETAINĖ-VIRTUVĖ 40,00
4. MIEGAMASIS 12,82	BALKONAS 3,90	BALKONAS 3,90	4. MIEGAMASIS 14,21
5. KAMBARYS 10,90	BENDRAS PLOTAS (m²) 29,02	BENDRAS PLOTAS (m²) 29,02	5. KAMBARYS 10,29
6. TERASA 47,64			6. TERASA 47,00
BENDRAS PLOTAS (m²) 73,31			BENDRAS PLOTAS (m²) 74,21
<b>BUTAS 5-1</b>	<b>BUTAS 5-1</b>	<b>BUTAS 5-1</b>	<b>BUTAS 5-1</b>
1. PRIEŠKAMBARIS 2,82	1. PRIEŠKAMBARIS 4,11	1. PRIEŠKAMBARIS 4,11	1. PRIEŠKAMBARIS 2,76
2. SANNAZGAS 4,10	2. SANNAZGAS 4,11	2. SANNAZGAS 4,11	2. SANNAZGAS 4,10
3. SVETAINĖ-VIRTUVĖ 26,39	3. SVETAINĖ-VIRTUVĖ 19,04	3. SVETAINĖ-VIRTUVĖ 19,04	3. SVETAINĖ-VIRTUVĖ 26,39
4. MIEGAMASIS 11,99	4. KAMBARYS 11,29	4. KAMBARYS 11,29	4. MIEGAMASIS 10,84
5. KAMBARYS 9,55	5. MIEGAMASIS 12,54	5. MIEGAMASIS 12,54	5. KAMBARYS 9,99
6. TERASA 45,90	BALKONAS 6,24	BALKONAS 6,24	6. TERASA 45,00
BENDRAS PLOTAS (m²) 54,85	BENDRAS PLOTAS (m²) 54,85	BENDRAS PLOTAS (m²) 54,85	BENDRAS PLOTAS (m²) 54,85
<b>BUTAS 5-2</b>	<b>BUTAS 5-2</b>	<b>BUTAS 5-2</b>	<b>BUTAS 5-2</b>
1. HOLAIS 1,80	1. PRIEŠKAMBARIS 8,27	1. PRIEŠKAMBARIS 8,27	1. PRIEŠKAMBARIS 1,80
2. SANNAZGAS 4,13	2. SANNAZGAS 4,41	2. SANNAZGAS 4,41	2. SANNAZGAS 4,13
3. SVETAINĖ-VIRTUVĖ 24,61	3. SVETAINĖ-VIRTUVĖ 31,32	3. SVETAINĖ-VIRTUVĖ 31,32	3. SVETAINĖ-VIRTUVĖ 24,61
4. BALKONAS 3,90	4. MIEGAMASIS 13,03	4. MIEGAMASIS 13,03	4. BALKONAS 3,90
5. BENDRAS PLOTAS (m²) 30,54	5. KAMBARYS 6,24	5. KAMBARYS 6,24	5. BENDRAS PLOTAS (m²) 30,54
	BENDRAS PLOTAS (m²) 57,03	BENDRAS PLOTAS (m²) 57,03	
<b>BUTAS 5-3</b>	<b>BUTAS 5-3</b>	<b>BUTAS 5-3</b>	<b>BUTAS 5-3</b>
1. PRIEŠKAMBARIS 4,78	1. PRIEŠKAMBARIS 8,69	1. PRIEŠKAMBARIS 8,69	1. PRIEŠKAMBARIS 4,78
2. SANNAZGAS 4,04	2. SANNAZGAS 4,80	2. SANNAZGAS 4,80	2. SANNAZGAS 4,04
3. SVETAINĖ-VIRTUVĖ 30,03	3. SVETAINĖ-VIRTUVĖ 22,40	3. SVETAINĖ-VIRTUVĖ 22,40	3. SVETAINĖ-VIRTUVĖ 30,03
4. MIEGAMASIS 10,04	4. MIEGAMASIS 12,52	4. MIEGAMASIS 12,52	4. MIEGAMASIS 9,99
5. KAMBARYS 17,63	5. KAMBARYS 10,53	5. KAMBARYS 10,53	5. KAMBARYS 17,63
6. BALKONAS 6,24	BALKONAS 6,24	BALKONAS 6,24	6. BALKONAS 6,24
BENDRAS PLOTAS (m²) 69,45	BENDRAS PLOTAS (m²) 58,94	BENDRAS PLOTAS (m²) 58,94	BENDRAS PLOTAS (m²) 69,45
<b>BUTAS 5-4</b>	<b>BUTAS 5-4</b>	<b>BUTAS 5-4</b>	<b>BUTAS 5-4</b>
1. SVETAINĖ-VIRTUVĖ 21,54	1. SVETAINĖ-VIRTUVĖ 21,57	1. SVETAINĖ-VIRTUVĖ 17,00	1. SVETAINĖ-VIRTUVĖ 21,54
2. SANNAZGAS 4,67	2. SANNAZGAS 4,23	2. SANNAZGAS 4,02	2. SANNAZGAS 4,67
3. MIEGAMASIS 19,07	3. MIEGAMASIS 12,03	3. MIEGAMASIS 10,74	3. MIEGAMASIS 19,07
4. BALKONAS 6,24	4. BALKONAS 6,24	4. BALKONAS 6,24	4. BALKONAS 6,24
5. BENDRAS PLOTAS (m²) 37,37	5. BENDRAS PLOTAS (m²) 37,83	5. BENDRAS PLOTAS (m²) 39,81	5. BENDRAS PLOTAS (m²) 37,37
<b>BUTAS 5-5</b>	<b>BUTAS 5-5</b>	<b>BUTAS 5-5</b>	<b>BUTAS 5-5</b>
1. PRIEŠKAMBARIS 8,33	1. PRIEŠKAMBARIS 4,46	1. PRIEŠKAMBARIS 5,92	1. PRIEŠKAMBARIS 8,33
2. SANNAZGAS 4,07	2. SANNAZGAS 4,46	2. SANNAZGAS 4,23	2. SANNAZGAS 4,07
3. SVETAINĖ-VIRTUVĖ 20,75	3. SVETAINĖ-VIRTUVĖ 27,62	3. SVETAINĖ-VIRTUVĖ 20,40	3. SVETAINĖ-VIRTUVĖ 20,75
4. MIEGAMASIS 10,21	4. KAMBARYS 12,13	4. KAMBARYS 12,13	4. MIEGAMASIS 10,21
5. BALKONAS 6,24	5. MIEGAMASIS 12,06	5. MIEGAMASIS 12,06	5. BALKONAS 6,24
BENDRAS PLOTAS (m²) 43,36	6. DARBO KAMBARYS 7,50	6. DARBO KAMBARYS 7,50	6. BALKONAS 6,24
	BALKONAS 38,69	BALKONAS 38,69	BENDRAS PLOTAS (m²) 53,47
<b>BUTAS 5-6</b>	<b>BUTAS 5-6</b>	<b>BUTAS 5-6</b>	<b>BUTAS 5-6</b>
1. PRIEŠKAMBARIS 4,46	1. PRIEŠKAMBARIS 5,61	1. PRIEŠKAMBARIS 6,33	1. PRIEŠKAMBARIS 4,46
2. SANNAZGAS 4,07	2. SANNAZGAS 4,50	2. SANNAZGAS 4,07	2. SANNAZGAS 4,07
3. SVETAINĖ-VIRTUVĖ 20,40	3. SVETAINĖ-VIRTUVĖ 39,48	3. SVETAINĖ-VIRTUVĖ 20,75	3. SVETAINĖ-VIRTUVĖ 20,40
4. MIEGAMASIS 12,82	4. KAMBARYS 10,50	4. KAMBARYS 10,50	4. MIEGAMASIS 12,82
5. KAMBARYS 10,50	5. KAMBARYS 10,50	5. KAMBARYS 10,50	5. KAMBARYS 10,50
6. TERASA 47,00	6. TERASA 47,00	6. TERASA 47,00	6. TERASA 47,00
BENDRAS PLOTAS (m²) 73,31	BENDRAS PLOTAS (m²) 73,31	BENDRAS PLOTAS (m²) 73,31	BENDRAS PLOTAS (m²) 73,31
<b>BUTAS 5-7</b>	<b>BUTAS 5-7</b>	<b>BUTAS 5-7</b>	<b>BUTAS 5-7</b>
1. PRIEŠKAMBARIS 2,58	1. PRIEŠKAMBARIS 2,58	1. PRIEŠKAMBARIS 2,58	1. PRIEŠKAMBARIS 2,58
2. SANNAZGAS 4,23	2. SANNAZGAS 4,23	2. SANNAZGAS 4,23	2. SANNAZGAS 4,23
3. SVETAINĖ-VIRTUVĖ 20,40	3. SVETAINĖ-VIRTUVĖ 20,40	3. SVETAINĖ-VIRTUVĖ 20,40	3. SVETAINĖ-VIRTUVĖ 20,40
4. RUBINE 3,10	4. RUBINE 3,10	4. RUBINE 3,10	4. RUBINE 3,10
5. BALKONAS 3,90	5. BALKONAS 3,90	5. BALKONAS 3,90	5. BALKONAS 3,90
BENDRAS PLOTAS (m²) 38,31	BENDRAS PLOTAS (m²) 38,31	BENDRAS PLOTAS (m²) 38,31	BENDRAS PLOTAS (m²) 38,31
<b>BENDRO NAUDOJIMO KORPUSAS I</b>	<b>BENDRO NAUDOJIMO KORPUSAS II</b>	<b>BENDRO NAUDOJIMO KORPUSAS III</b>	<b>BENDRO NAUDOJIMO KORPUSAS III</b>
1. KORPUSAS I 44,21	1. KORPUSAS II 35,63	1. KORPUSAS III 47,45	1. KORPUSAS III 47,45
BENDRAS PLOTAS (m²) 44,21	BENDRAS PLOTAS (m²) 35,63	BENDRAS PLOTAS (m²) 47,45	BENDRAS PLOTAS (m²) 47,45
KORPUSO SA. BENDRAS PLOTAS - 383,49 m²	KORPUSO SA. BENDRAS PLOTAS - 414,84 m²	KORPUSO SA. BENDRAS PLOTAS - 655,65 m²	KORPUSO SA. BENDRAS PLOTAS - 655,65 m²
KORPUSO SA. BUTŲ PLOTAS - 339,28 m²	KORPUSO SA. BUTŲ PLOTAS - 373,21 m²	KORPUSO SA. BUTŲ PLOTAS - 578,73 m²	KORPUSO SA. BUTŲ PLOTAS - 578,73 m²
KORPUSO SA. BENDRO NAUD. PAT. PLOTAS - 44,21 m²	KORPUSO SA. BENDRO NAUD. PAT. PLOTAS - 35,63 m²	KORPUSO SA. BENDRO NAUD. PAT. PLOTAS - 76,92 m²	KORPUSO SA. BENDRO NAUD. PAT. PLOTAS - 76,92 m²

GYVENAMOJO NAMO NR.2 PENKTO AUKŠTO BENDRAS PLOTAS - 1454,02 m²  
 GYVENAMOJO NAMO NR.2 PENKTO AUKŠTO BUTŲ PLOTAS - 1297,22 m²  
 GYVENAMOJO NAMO NR.2 PENKTO AUKŠTO BENDRO NAUD. PAT. PLOTAS - 156,76 m²

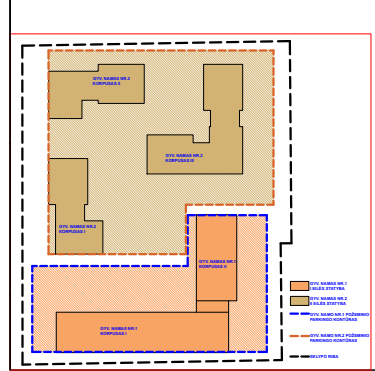

ATESTATO NR.	UAB "ARCHITECTURA HUMANA"		DAUGIABŪČIAI GYVENAMIEJI NAMAI EIŠIŠKŲ PL. 49, VILNIUJE, STATYBOS PROJEKTAS. PROJEKTIŅIAI PASIŪLYMAI	
A551	PV	R. PUTINAS	DAUGIABŪČIAI GYVENAMASIS NAMAS NR.2	LAI DA
	ARCH.	D. PUTINAS	II EILĖS STATYBA	0
			PENKTO A. PLANAS M1:200	
pp	UŽSAKOVAS: UAB "RACIONALI STATYBA"		SP2024-05-TP-PP	LAPAS LAPŲ

**GYV. NAMAS NR. 2  
STOGAS**

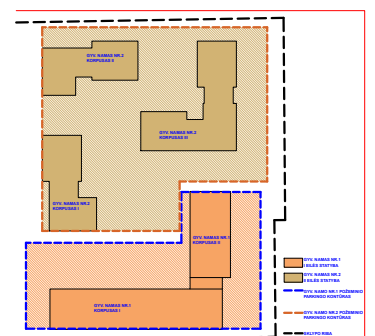
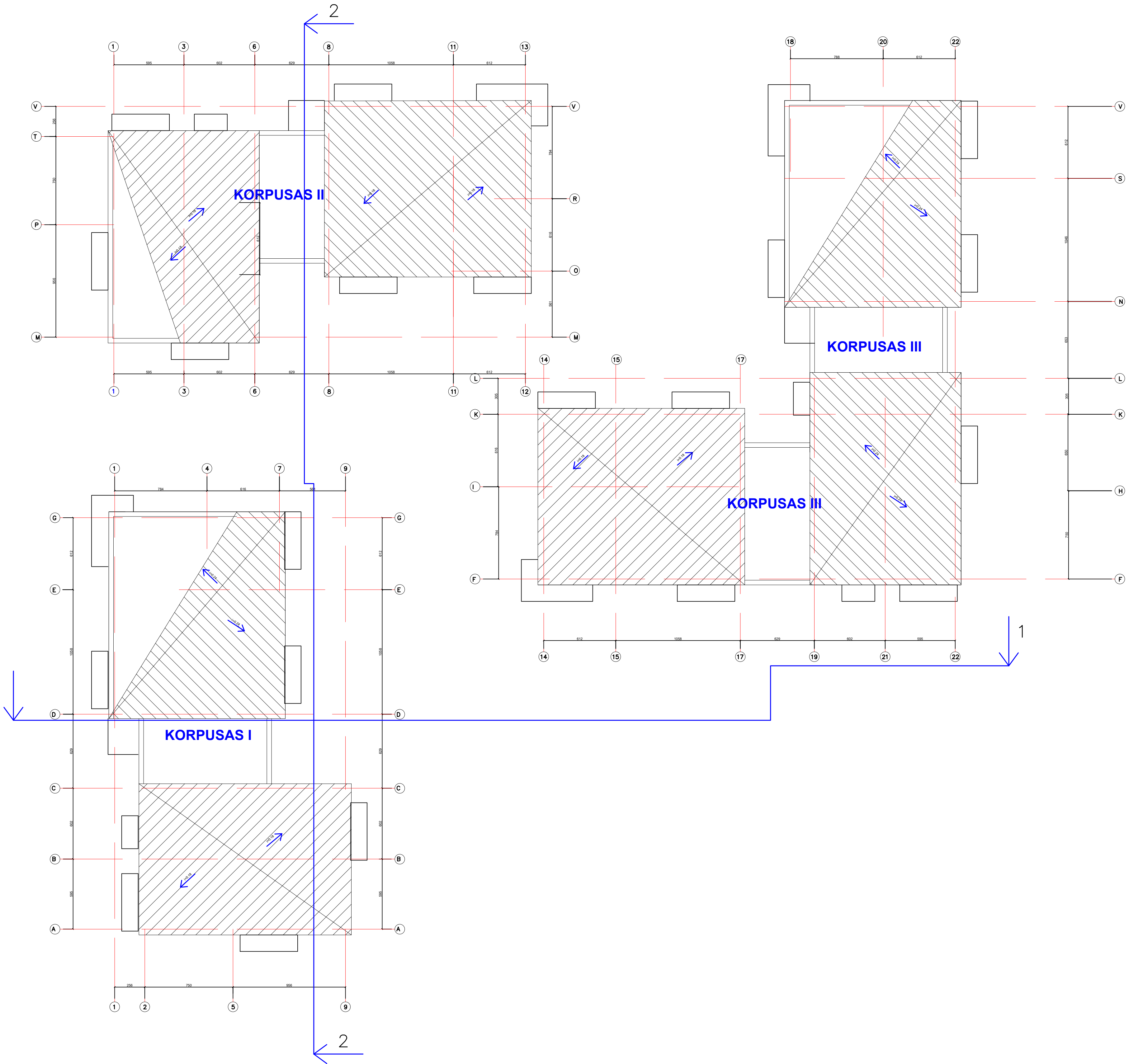

ATESTATO NR.		UAB "ARCHITECTURA HUMANA"		DAUGIABUČIAI GYVENAMIEJI NAMAI EIŠIŠKIŲ PL. 49, VILNIUJE, STATYBOS PROJEKTAS, PROJEKTIJAI PASIŪLYMAI	
A551	PV	R. PUTINAS		DAUGIABUTIS GYVENAMASIS NAMAS NR.2	LAIDA
	ARCH.	D. PUTINAS		II EILĖS STATYBA	0
				STOGO PLANAS M1:200	
PP	UŽSAKOVAS: UAB "RACIONALI STATYBA"			SP2024-05-TP-PP	LAPAS LAPŲ

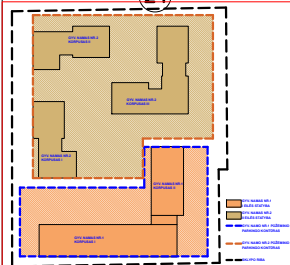

ATESTATO NR.		UAB "ARCHITECTURA HUMANA"		DAUGIABUČIAI GYVENAMIEJI NAMAI EIŠIŠKIŲ PL. 49, VILNIUJE.	
A551		PV	R. PUTINAS	STATYBOS PROJEKTAS.	
		ARCH.	D. PUTINAS	PROJEKTIJINIAI PASIŪLYMAI	
PP		UŽSAKOVAS: UAB "RACIONALI STATYBA"		DAUGIABUTIS GYVENAMASIS NAMAS NR.2	LAIDA
				II EILĖS STATYBA	0
				PJŪVIS 1-1 M1:200	
				SF2024-05-TP-PP	LAPAS LAPŪ

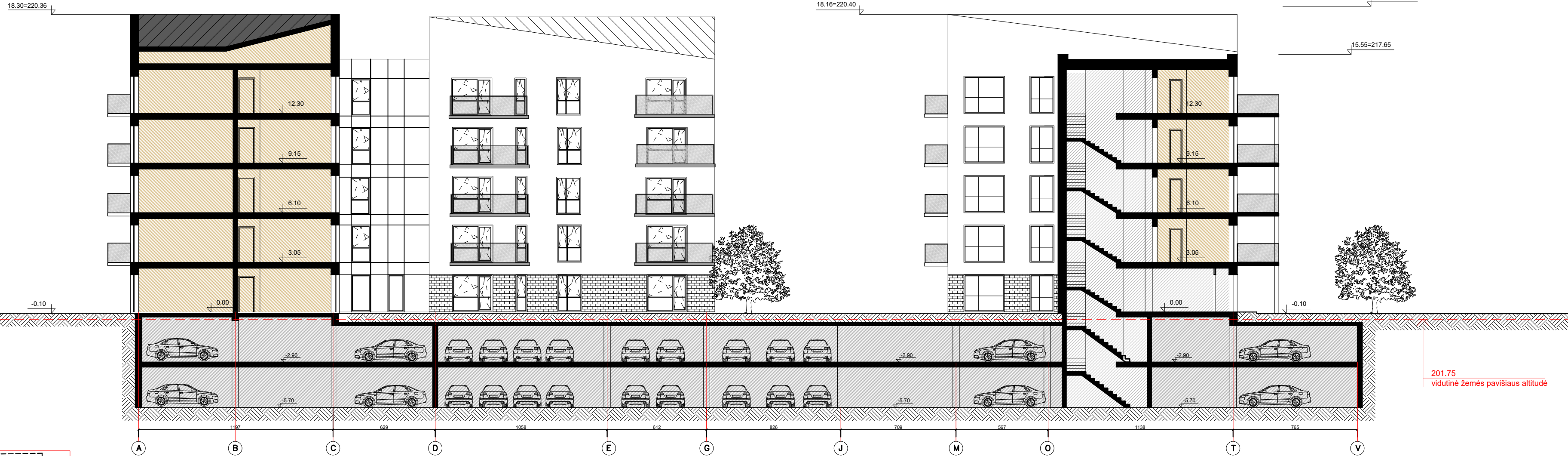

201.75  
vidutinė žemės pavšiaus altitudė

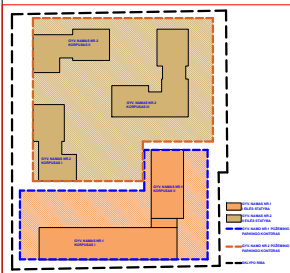

ATESTATO NR.	UAB "ARCHITECTURA HUMANA"			DAUGIABUČIAI GYVENAMIEJI NAMAI EIŠIŠKIŲ PL. 49, VILNIUJE. STATYBOS PROJEKTAS. PROJEKTIJINIAI PASIŪLYMAI		
A551	PV ARCH.	R. PUTINAS D. PUTINAS		DAUGIABUTIS GYVENAMASIS NAMAS NR.2 II EILĖS STATYBA PJŪVIS 2-2 M1:200	LAIDA 0	
PP	UŽSAKOVAS: UAB "RACIONALI STATYBA"			SF2024-05-TP-PP	LAPAS	LAPŲ

A-A

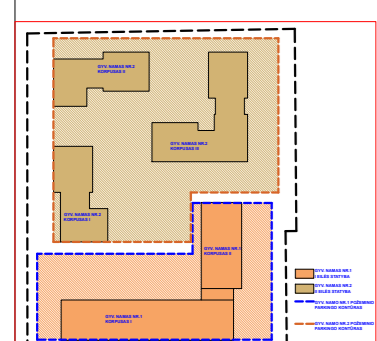

201.75  
vidutinė žemės pavšiaus altitudė

FASADŲ APDAILA	
Žym.	Apdailos rūšis
[Light Grey Box]	Šviesiai pilkas išorinis tinkas RAL 7047
[Dark Grey Box]	Tamsiai pilkos sp. klinkerinės plytelės
[Dark Grey Box]	Tamsiai pilkos spalvos išorinis tinkas RAL 7045
[Yellow Box]	Stiklinė balkonų aptvėrimo tvorelė
[Wooden Slats Box]	Lamelės

ATEIKIMO NR.	UAB "ARCHITECTURA HUMANA"	DAUGIABŪTIS GYVENAMIEJI NAMAI ESIŠKIŲ PL. 49, VILNIUJE, STATYBOS PROJEKTAS, PROJEKTIŲ PASIŪLYMAI	
A551	FV R. PUTINAS ARCH. D. PUTINAS	DAUGIABŪTIS GYVENAMASIS NAMAS NR.2 II EILIES STATYBA FASADAS A-A M1:200	LAIDA 0
pp	UŽSAKOVAS: UAB "RACIONALI STATYBA"	SP2024-05-TP-PP	LAPAS LAPU

# B-B

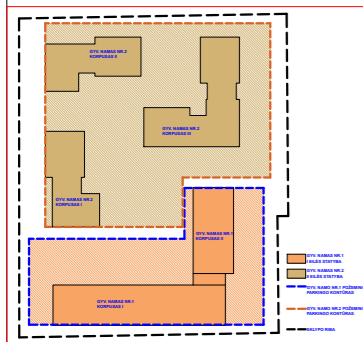
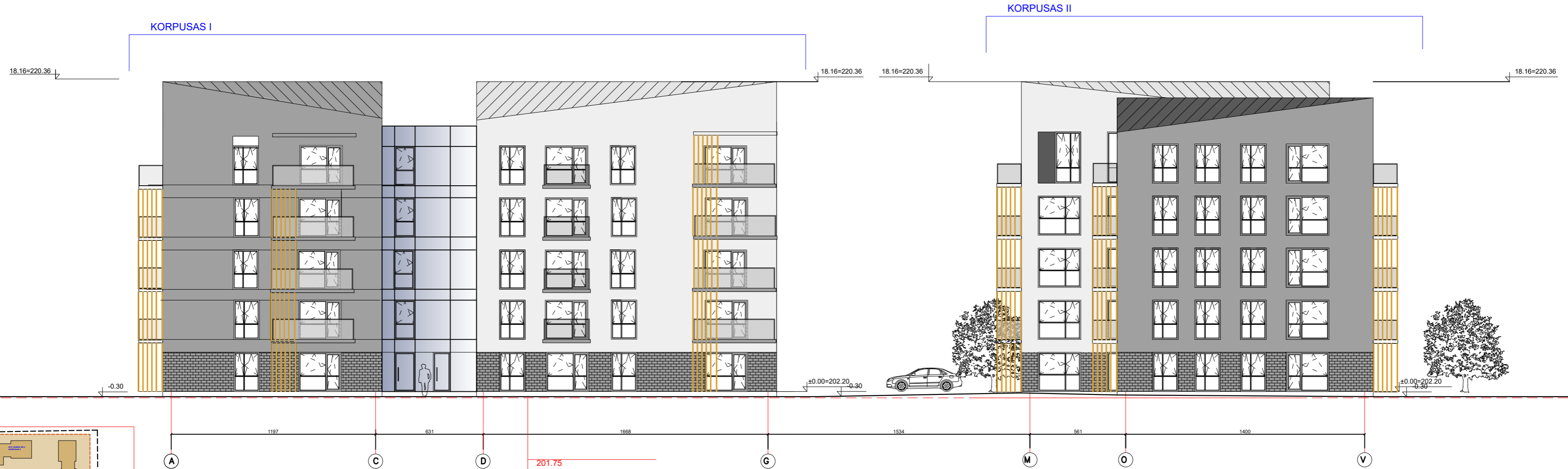

FASADŲ APDAILA

Žym.	Apdailos rūšis
[Symbol]	Šviesiai pilkas išorinis tinkas RAL 7047
[Symbol]	Tamsiai pilkos sp. klinterinės plytelės
[Symbol]	Tamsiai pilkos spalvos išorinis tinkas RAL 7045
[Symbol]	Stiklinė balkonų aptvėrimo tvorelė
[Symbol]	Lamelės

ATESTATO NR.	UAB "ARCHITECTURA HUMANA"		DAUGIABUČIAI GYVENAMIEJI NAMAI EIŠIŠKIŲ PL. 49, VILNIUJE, STATYBOS PROJEKTAS, PROJEKTYNAI PASILYMAI	
A551	PV	R. PUTINAS		DAUGIABUČIS GYVENAMASIS NAMAS NR.2 II EILĖS STATYBA FASADAS B-B M1:200
	ARCH.	D. PUTINAS		LAIDA 0
PP	UŽSAKOVAS: UAB "RACIONALI STATYBA"		SP2024-05-TP-PP	LAPAS LAPŲ

C-C

KORPUSAS III

KORPUSAS II

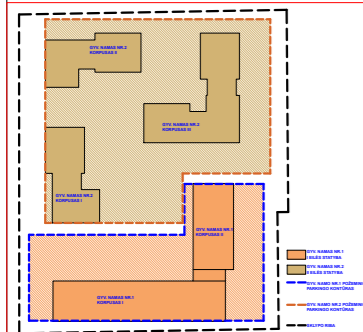
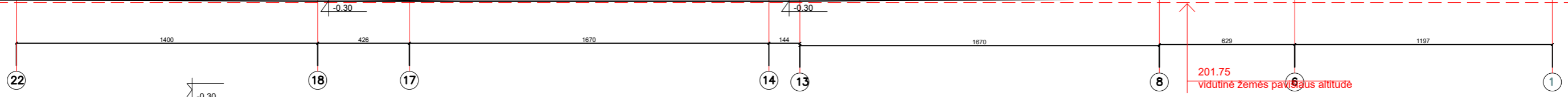

FASADŲ APDAILA

Žym.	Apdailos rūšis
[Pattern]	Šviesiai pilkas išorinis tinkas RAL 7047
[Pattern]	Tamsiai pilkos sp. klinterinės plytelės
[Pattern]	Tamsiai pilkos spalvos išorinis tinkas RAL 7045
[Pattern]	Stiklinė balkonų aptvėrimo tvorelė
[Pattern]	Lamelės

ATESTATO NR.	UAB "ARCHITECTURA HUMANA"	DAUGIABŪČIAI GYVENAMIEJI NAMAI EIŠIŠKIŲ PL. 49, VILNIUJE, STATYBOS PROJEKTAS, PROJEKTOVAL PASILYMAI		
A551	PV R. PUTINAS ARCH. D. PUTINAS	DAUGIABŪČIAI GYVENAMASIS NAMAS NR.2 II EILĖS STATYBA FASADAS C-C M1:200	LAIDA	0
PP	UŽSAKOVAS: UAB "RACIONALI STATYBA"	SP2024-05-TP-PP	LAPAS	LAPŲ

D-D

KORPUSAS II

KORPUSAS III

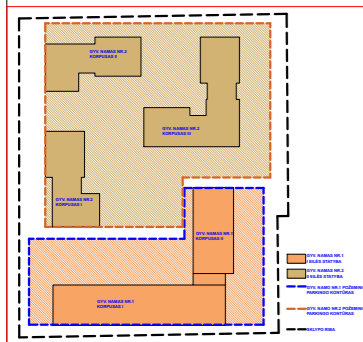

FASADŲ APDAILA

Žym.	Apdailos rūšis
[Light grey swatch]	Šviesiai pilkas išorinis tinkas RAL 7047
[Dark grey swatch]	Tamsiai pilkos sp. klinterinės plytelės
[Dark grey swatch]	Tamsiai pilkos spalvos išorinis tinkas RAL 7045
[Hatched swatch]	Stiklinė balkonų aptvėrimo tvorelė
[Vertical lines swatch]	Lamelės

ATESTATO NR.	UAB "ARCHITECTURA HUMANA"		DAUGIABUČIAI GYVENAMIEJI NAMAI EIŠIŠKIŲ PL. 49, VILNIUJE, STATYBOS PROJEKTAS, PROJEKTOVAL PASIŪLYMAI	
A551	PV	R. PUTINAS	DAUGIABUČIAI GYVENAMASIS NAMAS NR.2 II EILĖS STATYBA	LAIDA
	ARCH.	D. PUTINAS	FASADAS D-D M1:200	0
PP	UŽSAKOVAS: UAB "RACIONALI STATYBA"		SP2024-05-TP-PP	LAPAS LAPŲ

201.75  
vidutinė žemės paviršiaus altitudė

E-E

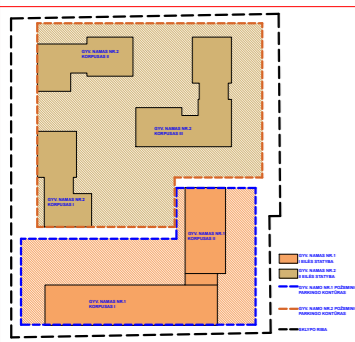
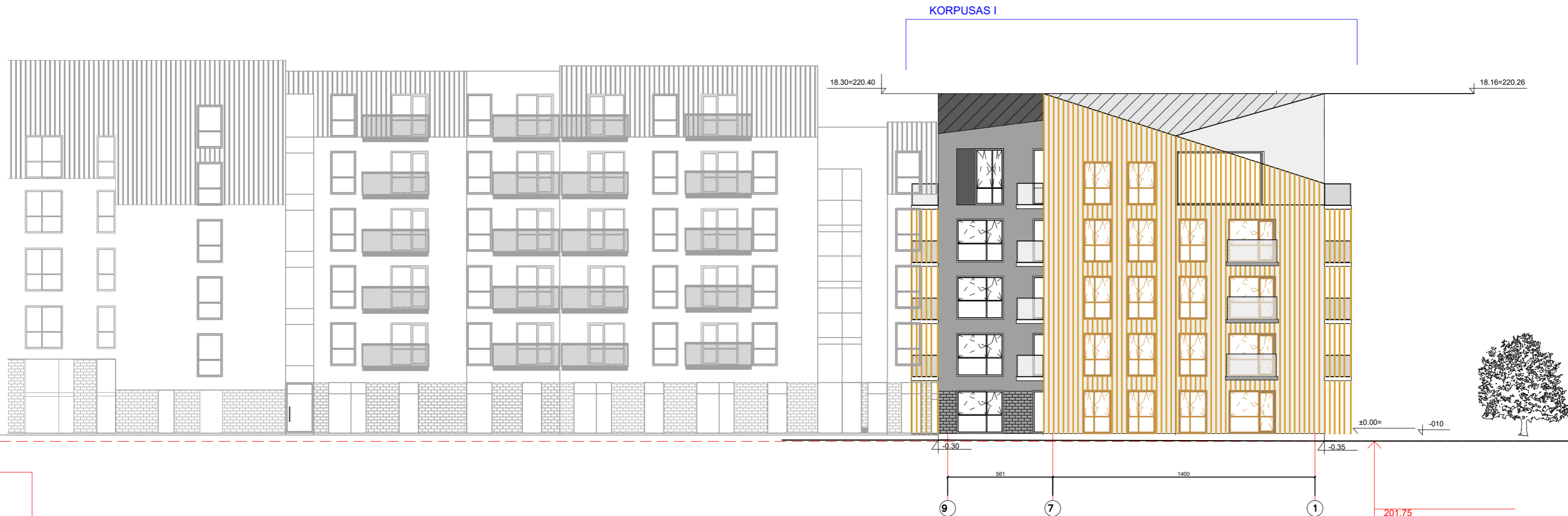

FASADŲ APDAILA

Žym.	Apdailos rūšis
[Pattern]	Šviesiai pilkas išorinis tinkas RAL 7047
[Pattern]	Tamsiai pilkos spalvos spalvos išorinis tinkas RAL 7045
[Pattern]	Stiklinė balkonų aptvėrimo tvorelė
[Pattern]	Lamelės

ATESTATO NR.	UAB "ARCHITECTURA HUMANA"	DAUGIABUČIAI GYVENAMIEJI NAMAI EIŠIŠKIŲ PL. 49, VILNIUJE, STATYBOS PROJEKTAS, PROJEKTO PASILYMAI
A551	PV R. PUTINAS ARCH. D. PUTINAS	DAUGIABUČIS GYVENAMASIS NAMAS NR.2 II EILĖS STATYBA FASADAS E-E M1:200
PP	UŽSAKOVAS: UAB "RACIONALI STATYBA"	SP2024-05-TP-PP
		LAPAS LAPŲ

F-F

KORPUSAS I

KORPUSAS III

18.16=220.36

18.16=220.36

18.16=220.36

18.16=220.36

-0.30

-0.20

-0.20

-0.40

256

1706

1691

1670

629

1197

1

2

9

14

17

19

22

201.75  
vidutinė žemės pavšiaus altitudė

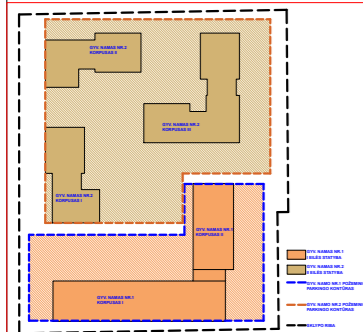

FASADŲ APDAILA

Žym.	Apdailos rūšis
[Pattern]	Šviesiai pilkas išorinis tinkas RAL 7047
[Pattern]	Tamsiai pilkos sp. klinterinės plytelės
[Pattern]	Tamsiai pilkos spalvos išorinis tinkas RAL 7045
[Pattern]	Stiklinė balkonų aptvėrimo tvorelė
[Pattern]	Lamelės

ATESTATO NR.	UAB "ARCHITECTURA HUMANA"		DAUGIABŪČIAI GYVENAMIEJI NAMAI EIŠIŠKIŲ PL. 49, VILNIUJE, STATYBOS PROJEKTAS, PROJEKTOVAL PASIŪLYMAI	
A551	PV	R. PUTINAS	DAUGIABŪČIS GYVENAMASIS NAMAS NR.2 II EILĖS STATYBA	LAIDA
	ARCH.	D. PUTINAS	FASADAS F-F M1:200	0
PP	UŽSAKOVAS: UAB "RACIONALI STATYBA"		SP2024-05-TP-PP	LAPAS LAPŲ

G - G

KORPUSAS III

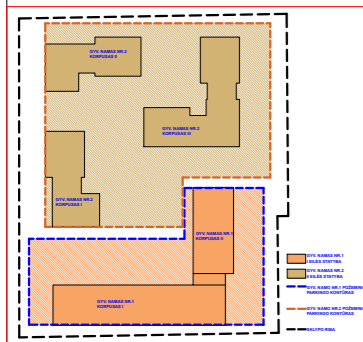

201.75  
vidutinė žemės pavšiaus altitudė

FASADŲ APDAILA

Žym.	Apdailos rūšis
	Šviesiai pilkas išorinis tinkas RAL 7047
	Tamsiai pilkos sp. klinterinės plytelės
	Tamsiai pilkos spalvos išorinis tinkas RAL 7045
	Stiklinė balkonų aptvėrimo tvorelė
	Lamelės

ATESTATO NR.	UAB "ARCHITECTURA HUMANA"		DAUGIABŪČIAI GYVENAMIEJI NAMAI EIŠIŠKIŲ PL. 49, VILNIUJE, STATYBOS PROJEKTAS, PROJEKTOVAL PASIŪLYMAI	
A551	PV	R. PUTINAS		LAIDA
	ARCH.	D. PUTINAS		0
				DAUGIABŪČIAI GYVENAMASIS NAMAS NR.2 FASADAS G-G M1.200
PP	UŽSAKOVAS: UAB "RACIONALI STATYBA"		SP2024-05-TP-PP	LAPAS LAPŲ

H- H

KORPUSAS III



12

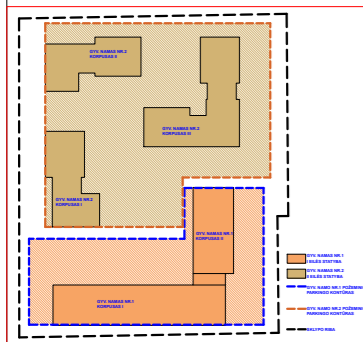
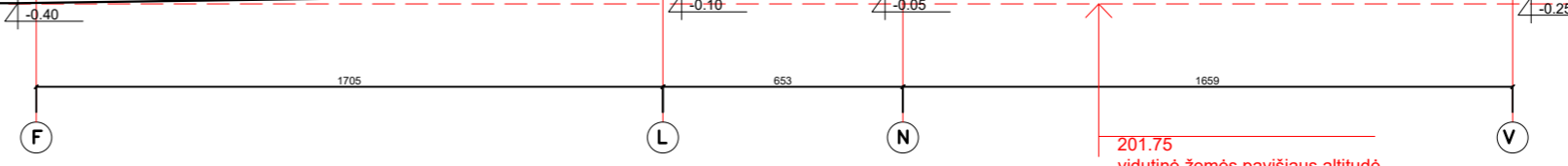

FASADŲ APDAILA

Žym.	Apdailos rūšis
[Pattern]	Šviesiai pilkas išorinis tinkas RAL 7047
[Pattern]	Tamsiai pilkos sp. klinterinės plytelės
[Pattern]	Tamsiai pilkos spalvos išorinis tinkas RAL 7045
[Pattern]	Stiklinė balkonų aptvėrimo tvorelė
[Pattern]	Lamelės

FASADŲ APDAILA

ATESTATO NR.	UAB "ARCHITECTURA HUMANA"		DAUGIABŪČIAI GYVENAMIEJI NAMAI EISIŠKIŲ PL. 49, VILNIUJE, STATYBOS PROJEKTAS, PROJEKTOVAL PASILYMAI	
A551	PV	R. PUTINAS		LAIDA
	ARCH.	D. PUTINAS		0
PP	UŽSAKOVAS: UAB "RACIONALI STATYBA"		SP2024-05-TP-PP	LAPAS LAPŲ