

V1 PASTATO -1 A EKSPLIKACIJA		
PAT. NR.	PAT. PAVADINIMAS	PLOTAS
P-1.1	KORIDORIUS	39.80
P-1.2	DIVIRAČIŲ SAUGYKLA	30.18
P-1.3	VALYTOJOS PATALPA	3.71
P-1.4	PAG. PATALPA	61.10
P-1.5	DIVIRAČIŲ SAUGYKLA	40.26
P-1.6	LIFTO HOLAS	9.27
P-1.7	DIVIRAČIŲ SAUGYKLA	73.22
P-1.8	GARAŽAS	30.96
P-1.9	GARAŽAS	69.87
P-1.10	GARAŽAS	28.94
P-1.11	DIVIRAČIŲ SAUGYKLA	371.06
P-1.12	GARAŽAS	55.53
P-1.13	KORIDORIUS	6.38
P-1.14	PAG. PATALPA	23.25
P-1.15	LIFTO HOLAS	6.20
P-1.16	PAG. PATALPA	12.83
P-1.17	LIFTO HOLAS	7.30
P-1.18	DIVIRAČIŲ SAUGYKLA	121.79
P-1.19	VALYTOJOS PATALPA	5.70
P-1.20	PAG. PATALPA	15.74
P-1.21	LIFTO HOLAS	12.50
P-1.22	ATLIEKŲ KONTEINERIŲ PATALPA	35.31
P-1.23	TRANSFORMATORINĖ	16.08
P-1.24	TRANSFORMATORINĖ	16.25
P-1.25	SKYDINĖ	16.25
P-1.26	RYŠIŲ ĮVADŲ PATALPA	8.79
P-1.27	KORIDORIUS	35.69
P-1.28	KORIDORIUS	10.85
P-1.29	POŽEMNĖ AUTOMOBILIŲ SAUGYKLA	3,238.77
		4,405.18 m²

B PASTATO -1 A EKSPLIKACIJA		
PAT. NR.	PAT. PAVADINIMAS	PLOTAS
B K-1.1	LIFTO HOLAS	21.75
B PAG-1.2	VALYTOJOS PATALPA	5.70
B PAG-1.3	ŠILIMOSI PUNKTAS (V-1)	55.78
B PAG-1.4	VAM PATALPA	35.75
B PAG-1.5	RYŠIŲ PATALPA	4.90
B PAG-1.6	EL. SKYDINĖ	6.49
		132.56 m²

D1 PASTATO -1 A EKSPLIKACIJA		
PAT. NR.	PAT. PAVADINIMAS	PLOTAS
D1 G-1.1	GYDYMO PAT.	9.24
D1 G-1.2	GYDYMO PAT.	13.84
D1 G-1.3	GYDYMO PAT.	31.14
D1 G-1.4	GYDYMO PAT.	18.30
D1 K-1.1	KORIDORIUS	4.51
D1 K-1.2	KORIDORIUS	46.51
D1 K-1.3	KORIDORIUS	9.32
		132.86 m²

D2 PASTATO -1 A EKSPLIKACIJA		
PAT. NR.	PAT. PAVADINIMAS	PLOTAS
D2 G-1.2	GYDYMO PAT.	46.56
D2 G-1.3	GYDYMO PAT.	43.29
D2 L-1.1	KORIDORIUS	3.14
D2 L-1.1	KORIDORIUS	20.63
D2 L-1.1	KORIDORIUS	4.57
		118.19 m²

D3 PASTATO -1 A EKSPLIKACIJA		
PAT. NR.	PAT. PAVADINIMAS	PLOTAS
D3 G-1.1	GYDYMO PAT.	19.52
D3 G-1.2	GYDYMO PAT.	26.62
		46.14 m²

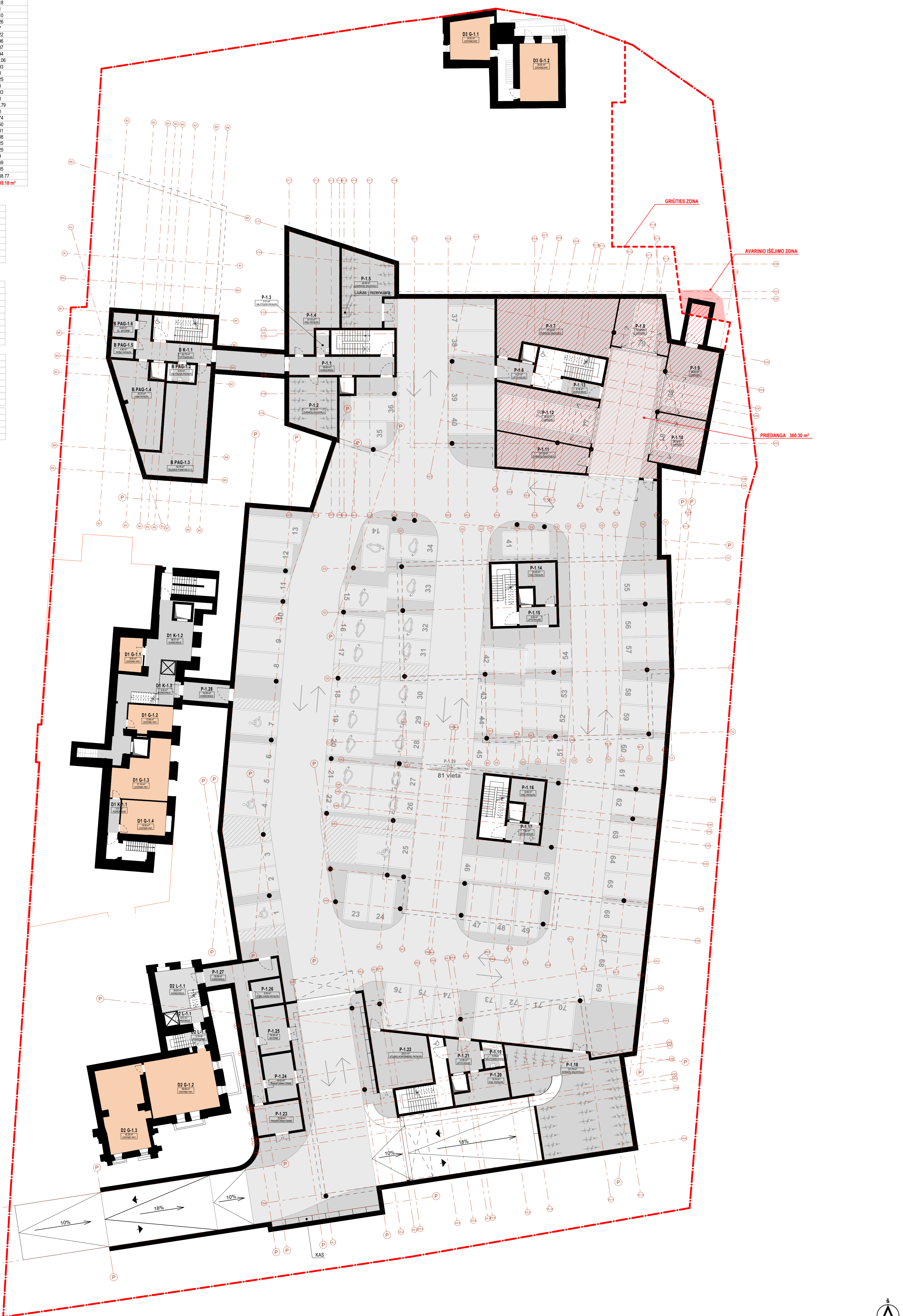

0	2025 06	Viešinimui		
LAIDA	IŠLEIDIMO DATA	LAIDOS STATUSAS. KEITIMO PRIEŽASTIS (JEI TAIKOMA)		
1MP		UAB „Mėtra posėdžiai“ Vaidilės g. 79 LT-10100, Vilnius el. p.: info@1mp.lt	STATINIO PROJEKTO PAVADINIMAS	
A1132.0869	SPV	Ramūnas Butkus	Administracininių pastatų, svečių namų ir gydymo pastato Vytauto g. 15, Vilniuje, rekonstravimo ir statybos projektas	
		Sludija "Heima", MB, 304116286 info@heima.lt T. Ševčenko g. 16K 03111 Vilnius +3706107890	DOKUMENTO PAVADINIMAS	
A2145	SPDV	Tomas Vaičiulis	LAIDA	
	Arch.	Povilas Daugis	-1 aukšto planas M1:200	
	Arch.	Julius Biliūnas	0	
	Arch.	Evelina Ažulaitylė		
LT	STATYTOJAS	UAB "Wealthrow", įm. k. 305049050 Antano Tumėno g. 4, LT-01109 Vilnius Tel. nr. +37061238303	DOKUMENTO ŽYMŪJŲ	
			VY15-00-PP-SA-1.2	LAPAS LAPŲ
			1	1



B PASTATO 1A EKSPLIKACIJA		
Nr.	Paskirtis	Plotas
B K1.1	Pagalbinės visuomeninės pat.	8.40
B L1.1	Pagalbinės visuomeninės pat.	19.37
B P1.1	Komerinės patalpos	35.03
B P1.2	Komerinės patalpos	44.07
B P1.3	Komerinės patalpos	41.16
B P1.4	Komerinės patalpos	26.65
B P1.5	Komerinės patalpos	46.70
B P1.7	Komerinės patalpos	35.15
		256.53 m²

D1 PASTATO 1A EKSPLIKACIJA		
Nr.	Paskirtis	Plotas
D1 G1.1	Gydymo paskirties patalpos	403.51
D1 L1.1	Pagalbinės gov. past. patalpos	11.66
		415.17 m²

D2 PASTATO 1A EKSPLIKACIJA		
Nr.	Paskirtis	Plotas
D2 G1.1	Gydymo paskirties patalpos	97.60
D2 G1.2	Gydymo paskirties patalpos	135.19
D2 H1.1	Pagalbinės visuomeninės pat.	15.87
D2 H1.2	Pagalbinės visuomeninės pat.	7.06
D2 L1.1	Pagalbinės gov. past. patalpos	20.93
		276.65 m²

D3 PASTATO 1A EKSPLIKACIJA		
Nr.	Paskirtis	Plotas
D3 G1.2	Gydymo paskirties patalpos	211.41
		211.41 m²

V1.1 PASTATO 1A EKSPLIKACIJA		
Buto Nr.	Paskirtis	Plotas
V1.1 L1.1	Pagalbinės svečių namų pat.	27.86
V1.1 P1.1	Komerinės patalpos	66.57
V1.1 P1.2	Komerinės patalpos	41.42
V1.1 S1.1	Svečių namai	28.70
V1.1 S1.2	Svečių namai	41.79
		206.34 m²

V1.2 PASTATO 1A EKSPLIKACIJA		
Patalpos Nr.	Paskirtis	Plotas
V1.2 L1.1	Pagalbinės svečių namų pat.	66.29
V1.2 P1.1	Komerinės patalpos	41.28
V1.2 P1.2	Komerinės patalpos	36.94
V1.2 S1.1	Svečių namai	33.51
V1.2 S1.2	Svečių namai	87.51
V1.2 S1.3	Svečių namai	55.10
V1.2 S1.4	Svečių namai	58.32
V1.2 S1.5	Svečių namai	76.75
V1.2 S1.6	Svečių namai	42.47
V1.2 S1.7	Pagalbinės svečių namų pat.	10.03
		508.20 m²

V1.3 PASTATO 1A EKSPLIKACIJA		
Buto Nr.	Paskirtis	Plotas
V1.3 L1.1	Pagalbinės gov. past. patalpos	44.72
V1.3 S1.2	Svečių namai	72.31
V1.3 S1.3	Svečių namai	84.97
V1.3 S1.4	Svečių namai	41.17
V1.3 S1.5	Svečių namai	43.81
V1.3 S1.6	Svečių namai	75.17
V1.3 S1.7	Svečių namai	50.97
V1.3 S1.8	Pagalbinės gov. past. patalpos	4.25
		417.37 m²

V1.4 PASTATO 1A EKSPLIKACIJA		
Buto Nr.	Paskirtis	Plotas
V1.4 L1.1	Pagalbinės gov. past. patalpos	31.71
V1.4 S1.1	Svečių namai	45.45
V1.4 S1.2	Svečių namai	50.50
V1.4 S1.3	Svečių namai	75.01
V1.4 S1.4	Svečių namai	35.20
V1.4 S1.5	Svečių namai	49.31
V1.4 S1.6	Svečių namai	63.23
V1.4 S1.7	Pagalbinės gov. past. patalpos	4.38
		354.79 m²

V1.5 PASTATO 1A EKSPLIKACIJA		
Buto Nr.	Paskirtis	Plotas
V1.5 L1.1	Pagalbinės gov. past. patalpos	43.78
V1.5 S1.1	Svečių namai	68.08
V1.5 S1.2	Svečių namai	64.83
V1.5 S1.3	Svečių namai	66.97
V1.5 S1.4	Svečių namai	31.50
V1.5 S1.5	Svečių namai	41.49
V1.5 S1.6	Svečių namai	55.56
V1.5 S1.7	Svečių namai	43.03
V1.5 S1.8	Svečių namai	91.03
		506.27 m²

B pastato funkcija		
Vaidas plane	Paskirtis	Plotas
[Orange]	Administracinės patalpos	684.23
[Light Blue]	Komerinės patalpos	228.76
[Light Green]	Pagalbinės visuomeninės pat.	57.05
		970.04 m²

V1 pastato funkcija		
Vaidas plane	Paskirtis	Plotas
[Light Blue]	Butas	2,180.55
[Light Green]	Komerinės patalpos	186.21
[Light Orange]	Pagalbinės gov. past. patalpos	315.45
[Light Blue]	Pagalbinės svečių namų pat.	244.67
[Light Green]	Svečių namai	2,443.87
		5,370.75 m²

D1 pastato funkcija		
Vaidas plane	Paskirtis	Plotas
[Light Blue]	Butas	762.18
[Light Orange]	Gydymo paskirties patalpos	814.03
[Light Green]	Pagalbinės gov. past. patalpos	80.91
		1,657.12 m²

D2 pastato funkcija		
Vaidas plane	Paskirtis	Plotas
[Light Blue]	Butas	330.72
[Light Orange]	Gydymo paskirties patalpos	232.79
[Light Green]	Pagalbinės gov. past. patalpos	41.67
[Light Green]	Pagalbinės visuomeninės pat.	22.93
		628.11 m²

D3 pastato funkcija		
Vaidas plane	Paskirtis	Plotas
[Light Orange]	Gydymo paskirties patalpos	329.48
		329.48 m²

- SUTARTINIAI ŽYMĖJIMAI**
- ▶ PATEKIMAI Į SVEČIŲ NAMUS
 - ▶ PATEKIMAI Į BUTUS
 - ▶ PATEKIMAI Į GYDYMO PATALPAS
 - ▶ PATEKIMAI Į PREKYBOS PATALPAS
 - ▶ PATEKIMAI Į ADMINISTRACINES PATALPAS
- DURYS EVAKUACIJAI Į PRIEDANGĄ

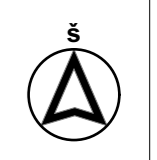

0	2025 06	Viešiniui		
LAIDA	IŠLEIDIMO DATA	LAIDOS STATUSAS. KEITIMO PRIEŽASTIS (JEI TAIKOMA)		
1MP		UAB „Meistras perimetras“ Vaidulės g. 79 LT-10100, Vilnius el. p.: info@1mp.lt	STATINIO PROJEKTO PAVADINIMAS	
A1132.0869	SPV	Ramūnas Butkus	Administracinių pastatų, svečių namų ir gydymo pastato Vytauto g. 15, Vilniuje, rekonstravimo ir statybos projektas	
		Sludija "Heima": MB, 304116286 info@heima.lt T. Ševčenko g. 16K 03111 Vilnius +3706107890		
A2145	SPDV	Tomas Vaičiulis	DOKUMENTO PAVADINIMAS	LAIDA
	Arch.	Povilas Daugis		0
	Arch.	Julius Biliūnas	Pemo aukšto planas M1.200	
	Arch.	Evelina Ažulaitytė		
LT	STATYTOJAS	UAB "Wealthgrow", įm. k. 305049050 Antano Tumėno g. 4, LT-01109 Vilnius Tel. nr. +37061238303	DOKUMENTO ŽYMUO	LAPAS LAPŲ
			VYTIŠ-00-PP-SA-1.3	1 1

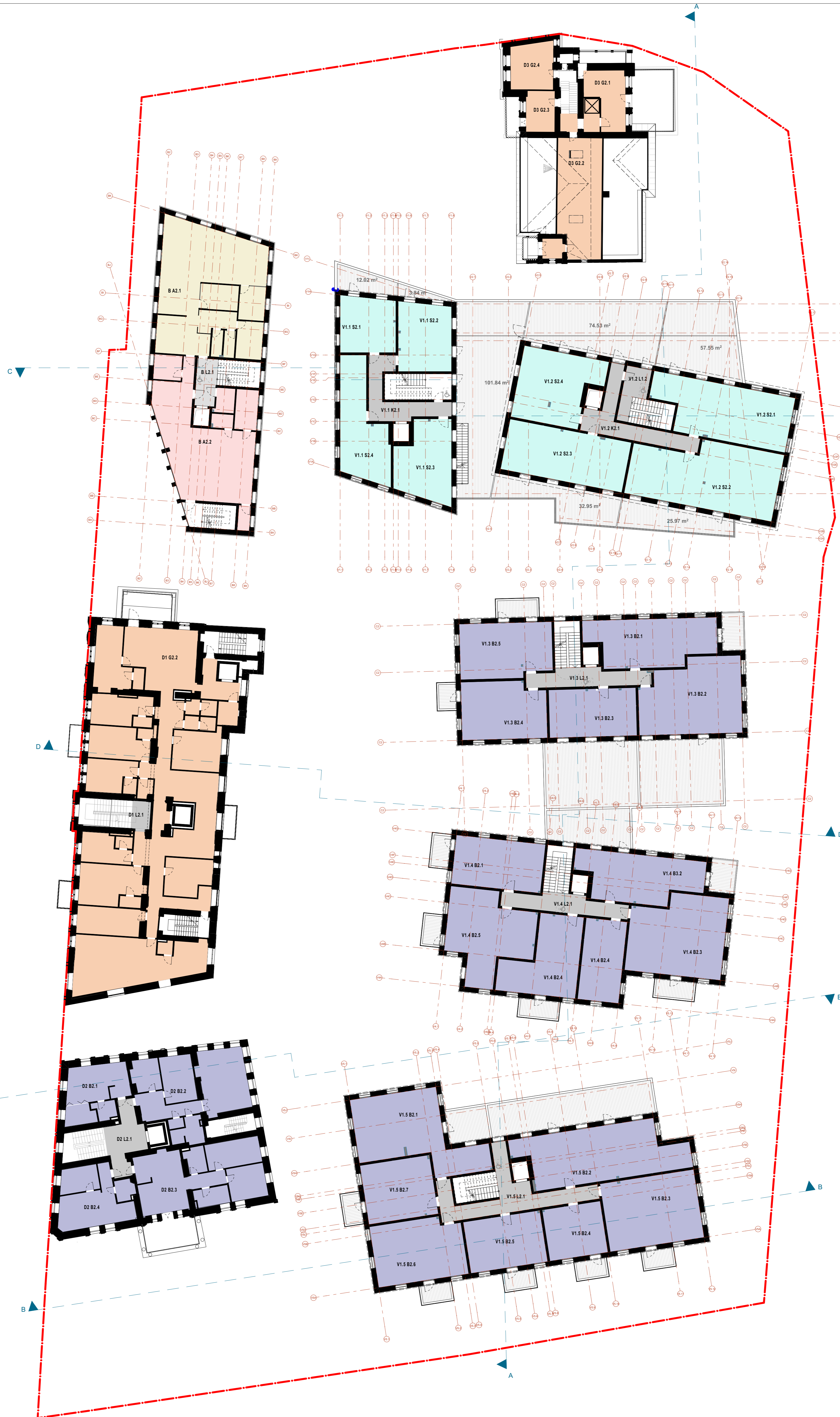

B PASTATO 2A EKSPLIKACIJA		
Nr.	Paskirtis	Plotas
B A2.1	Administracinės patalpos	140.10
B A2.2	Administracinės patalpos	115.24
B L2.1	Pagalbinės visuomeninės pat.	10.36
		265.70 m²

D1 PASTATO 2A EKSPLIKACIJA		
Nr.	Paskirtis	Plotas
D1 G2.1	Gydymo paskirties patalpos	410.52
D1 L2.1	Pagalbinės gyv. past. patalpos	5.53
		416.05 m²

D2 PASTATO 2A EKSPLIKACIJA		
Nr.	Paskirtis	Plotas
D2 B2.1	Butas	34.07
D2 B2.2	Butas	78.98
D2 B2.3	Butas	75.87
D2 B2.4	Butas	43.03
D2 L2.1	Pagalbinės gyv. past. patalpos	20.74
		252.69 m²

D3 PASTATO 2A EKSPLIKACIJA		
Nr.	Paskirtis	Plotas
D3 G2.1	Gydymo paskirties patalpos	24.79
D3 G2.2	Gydymo paskirties patalpos	58.11
D3 G2.3	Gydymo paskirties patalpos	12.56
D3 G2.4	Gydymo paskirties patalpos	22.61
		118.07 m²

V1.1 PASTATO 2A EKSPLIKACIJA		
Buto Nr.	Paskirtis	Plotas
V1.1 K2.1	Pagalbinės svečių namų pat.	24.16
V1.1 S2.1	Svečių namai	31.52
V1.1 S2.2	Svečių namai	37.15
V1.1 S2.3	Svečių namai	41.79
V1.1 S2.4	Svečių namai	47.80
		182.42 m²

V1.2 PASTATO 2A EKSPLIKACIJA		
Buto Nr.	Paskirtis	Plotas
V1.2 K2.1	Pagalbinės svečių namų pat.	28.48
V1.2 L1.2	Pagalbinės svečių namų pat.	11.21
V1.2 S2.1	Svečių namai	73.72
V1.2 S2.2	Svečių namai	91.99
V1.2 S2.3	Svečių namai	64.37
V1.2 S2.4	Svečių namai	55.21
		324.98 m²

V1.3 PASTATO 2A EKSPLIKACIJA		
Buto Nr.	Paskirtis	Plotas
V1.3 B2.1	Butas	59.70
V1.3 B2.2	Butas	73.37
V1.3 B2.3	Butas	43.37
V1.3 B2.4	Butas	48.75
V1.3 B2.5	Butas	50.90
V1.3 L2.1	Pagalbinės gyv. past. patalpos	21.69
		297.78 m²

V1.4 PASTATO 2A EKSPLIKACIJA		
Buto Nr.	Paskirtis	Plotas
V1.4 B2.1	Butas	45.45
V1.4 B2.2	Butas	55.07
V1.4 B2.3	Butas	74.79
V1.4 B2.4	Butas	35.20
V1.4 B2.5	Butas	55.13
V1.4 B2.6	Butas	57.14
V1.4 L2.1	Pagalbinės gyv. past. patalpos	22.06
		344.84 m²

V1.5 PASTATO 2A EKSPLIKACIJA		
Buto Nr.	Paskirtis	Plotas
V1.5 B2.1	Butas	73.44
V1.5 B2.2	Butas	84.31
V1.5 B2.3	Butas	67.09
V1.5 B2.4	Butas	31.50
V1.5 B2.5	Butas	41.49
V1.5 B2.6	Butas	55.56
V1.5 B2.7	Butas	43.13
V1.5 L2.1	Pagalbinės gyv. past. patalpos	40.56
		437.08 m²

B pastato funkcija		
Vaizdas plane	Paskirtis	Plotas
[Green]	Administracinės patalpos	684.23
[Orange]	Komerinės patalpos	228.76
[Grey]	Pagalbinės visuomeninės pat.	57.05
		970.04 m²

V1 pastatų funkcija		
Vaizdas plane	Paskirtis	Plotas
[Blue]	Butas	2,180.55
[Green]	Komerinės patalpos	186.21
[Grey]	Pagalbinės gyv. past. patalpos	315.45
[Light Blue]	Pagalbinės svečių namų pat.	244.67
[Light Green]	Svečių namai	2,443.87
		5,370.75 m²

D1 pastato funkcija		
Vaizdas plane	Paskirtis	Plotas
[Orange]	Butas	762.18
[Light Blue]	Gydymo paskirties patalpos	814.03
[Grey]	Pagalbinės gyv. past. patalpos	80.91
		1,657.12 m²

D2 pastato funkcija		
Vaizdas plane	Paskirtis	Plotas
[Blue]	Butas	330.72
[Light Blue]	Gydymo paskirties patalpos	232.79
[Grey]	Pagalbinės gyv. past. patalpos	41.67
[Light Grey]	Pagalbinės visuomeninės pat.	22.93
		628.11 m²

D3 pastato funkcija		
Vaizdas plane	Paskirtis	Plotas
[Light Blue]	Gydymo paskirties patalpos	329.48
		329.48 m²

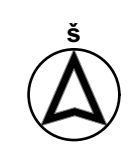

0	2025 06	Viešimui		
LAIDA	IŠLEIDIMO DATA	LAIDOS STATUSAS. KEITIMO PRIEŽASTIS (JEI TAIKOMA)		
1MP		UAB „Meistras perimetras“ Vaidilės g. 79 LT-10100, Vilnius el. p.: info@1mp.lt	STATINIO PROJEKTO PAVADINIMAS	
A1132.0869	SPV	Ramūnas Butkus	Administracinių pastatų, svečių namų ir gydomo pastato Vytauto g. 15, Vilniuje, rekonstravimo ir statybos projektas	
		Sludija "Heima", MB, 304116286 slog@heima.lt T. Ševčenko g. 16K 03111 Vilnius +37060107890		
A2145	SPDV	Tomas Vaičiulis	DOKUMENTO PAVADINIMAS	LAIDA
	Arch.	Povilas Daugis	Antro aukšto planas M1:200	0
	Arch.	Julius Biliūnas		
	Arch.	Evelina Ažucaliūtė		
LT	STATYTOJAS	UAB "Wealthgrow", įm. k. 305049050 Antano Tumėno g. 4, LT-01109 Vilnius Tel. nr. +37061238303	DOKUMENTO ŽYMUO	LAPAS LAPŲ
			VY15-00-PP-SA-1.4	1 1

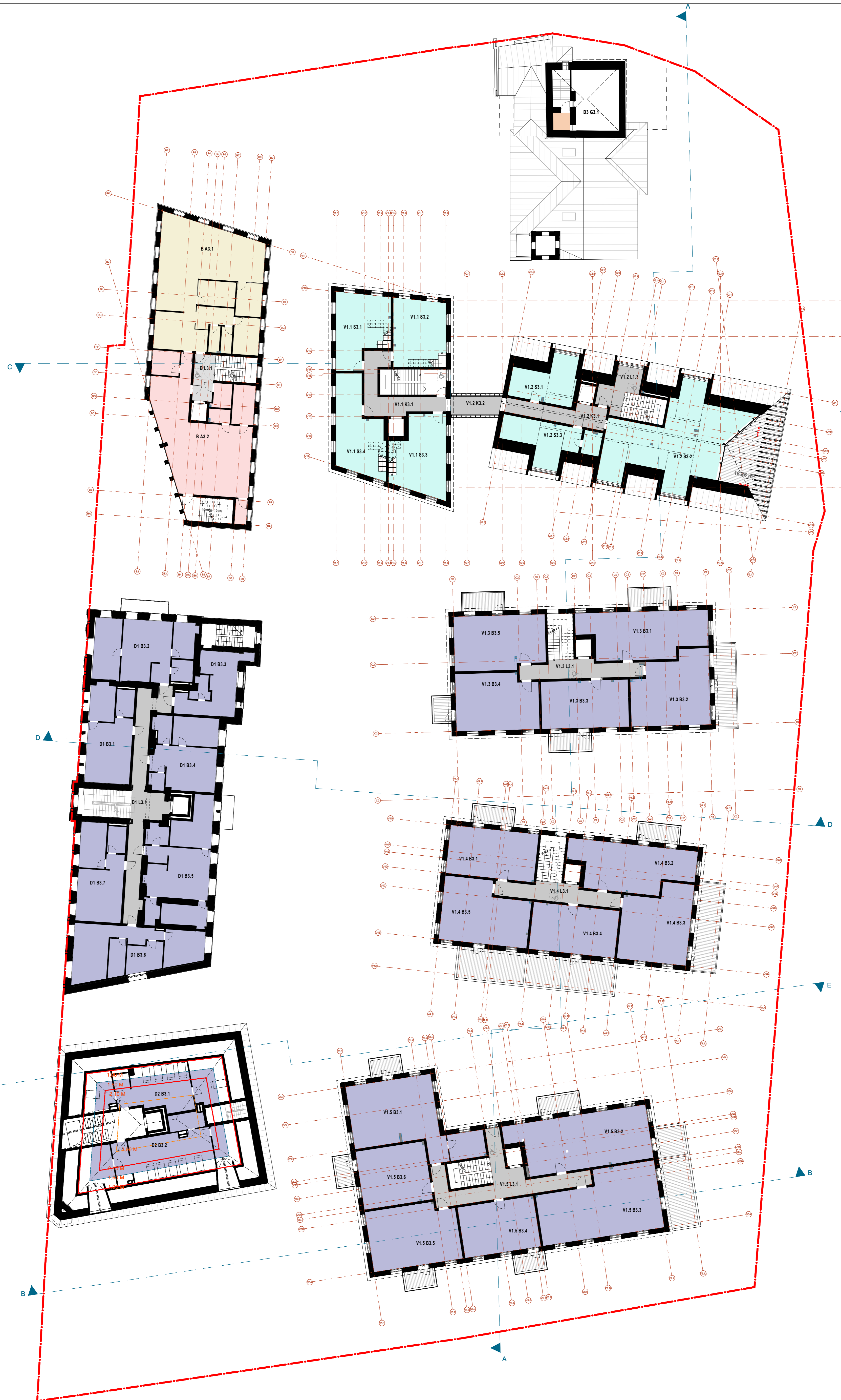

B PASTATO 3A EKSPLIKACIJA		
Nr.	Paskirtis	Plotas
B A3.1	Administracinės patalpos	140.10
B A3.2	Administracinės patalpos	115.24
B L3.1	Pagalbinės visuomeninės pat.	10.36
		265.70 m²

D1 PASTATO 3A EKSPLIKACIJA		
Nr.	Paskirtis	Plotas
D1 B3.1	Butas	47.19
D1 B3.2	Butas	66.01
D1 B3.3	Butas	33.66
D1 B3.4	Butas	51.17
D1 B3.5	Butas	71.88
D1 B3.6	Butas	64.73
D1 B3.7	Butas	47.52
D1 L3.1	Pagalbinės gyv. past. patalpos	49.38
		431.54 m²

D2 PASTATO 3A EKSPLIKACIJA		
Nr.	Paskirtis	Plotas
D2 B3.1	Butas	41.68
D2 B3.2	Butas	57.09
		98.77 m²

V1.1 PASTATO 3A-4A EKSPLIKACIJA		
Nr.	Paskirtis	Plotas
V1.1 K3.1	Pagalbinės svečių namų pat.	24.27
V1.1 K4.1	Pagalbinės svečių namų pat.	8.20
V1.1 S3.1	Svečių namai	75.15
V1.1 S3.2	Svečių namai	62.83
V1.1 S3.3	Svečių namai	68.65
V1.1 S3.4	Svečių namai	68.04
		307.14 m²

V1.2 PASTATO 3A EKSPLIKACIJA		
Nr.	Paskirtis	Plotas
V1.2 K3.1	Pagalbinės svečių namų pat.	18.58
V1.2 K3.2	Pagalbinės svečių namų pat.	11.81
V1.2 L1.3	Pagalbinės svečių namų pat.	13.78
V1.2 S3.1	Svečių namai	26.10
V1.2 S3.2	Svečių namai	93.65
V1.2 S3.3	Svečių namai	32.16
		196.08 m²

V1.3 PASTATO 3A EKSPLIKACIJA		
Nr.	Paskirtis	Plotas
V1.3 B3.1	Butas	58.44
V1.3 B3.2	Butas	55.37
V1.3 B3.3	Butas	43.86
V1.3 B3.4	Butas	48.25
V1.3 B3.5	Butas	50.90
V1.3 L3.1	Pagalbinės gyv. past. patalpos	21.69
		278.51 m²

V1.4 PASTATO 3A EKSPLIKACIJA		
Nr.	Paskirtis	Plotas
V1.4 B3.1	Butas	45.45
V1.4 B3.2	Butas	55.07
V1.4 B3.3	Butas	52.59
V1.4 B3.4	Butas	43.34
V1.4 B3.5	Butas	53.25
V1.4 L3.1	Pagalbinės gyv. past. patalpos	22.05
		271.75 m²

V1.5 PASTATO 3A EKSPLIKACIJA		
Nr.	Paskirtis	Plotas
V1.5 B3.1	Butas	78.58
V1.5 B3.2	Butas	71.26
V1.5 B3.3	Butas	77.06
V1.5 B3.4	Butas	41.51
V1.5 B3.5	Butas	55.56
V1.5 B3.6	Butas	43.37
V1.5 L3.1	Pagalbinės gyv. past. patalpos	40.56
		407.90 m²

B pastato funkcija		
Vaizdas plane	Paskirtis	Plotas
	Administracinės patalpos	684.23
	Komerčinės patalpos	228.76
	Pagalbinės visuomeninės pat.	57.05
		970.04 m²

V1 pastato funkcija		
Vaizdas plane	Paskirtis	Plotas
	Butas	2,180.55
	Komerčinės patalpos	186.21
	Pagalbinės gyv. past. patalpos	315.45
	Pagalbinės svečių namų pat.	244.67
	Svečių namai	2,443.87
		5,370.75 m²

D1 pastato funkcija		
Vaizdas plane	Paskirtis	Plotas
	Butas	762.18
	Gydymo paskirties patalpos	814.03
	Pagalbinės gyv. past. patalpos	80.91
		1,657.12 m²

D2 pastato funkcija		
Vaizdas plane	Paskirtis	Plotas
	Butas	330.72
	Gydymo paskirties patalpos	232.79
	Pagalbinės gyv. past. patalpos	41.67
	Pagalbinės visuomeninės pat.	22.93
		628.11 m²

D3 pastato funkcija		
Vaizdas plane	Paskirtis	Plotas
	Gydymo paskirties patalpos	329.48
		329.48 m²

0	2025 06	Viešinimui	
LAIDA	IŠLEIDIMO DATA	LAIDOS STATUSAS. KEITIMO PRIEŽASTIS (JEI TAIKOMA)	
1MP		UAB „Meistras perimetras“ Vaidilės g. 79 LT-10100, Vilnius el. p.: info@1mp.lt	STATINIO PROJEKTO PAVADINIMAS
A1132.0869	SPV	Ramūnas Butkus	Administracinių pastatų, svečių namų ir gydymo pastato Vytauto g. 15, Vilniuje, rekonstravimo ir statybos projektas
		Sludija "Heima", MB, 304116286 sio@heima.lt T. Ševčenkos g. 16K 03111 Vilnius +37060107890	
A2145	SPDV	Tomas Vaičiulis	DOKUMENTO PAVADINIMAS
	Arch.	Povilas Daugis	LAIDA
	Arch.	Julius Bilūnas	0
	Arch.	Evelina Ažucaliūtė	Trėčio aukšto planas M1:200
LT	STATYTOJAS	UAB "Wealthgrow", įm. k. 305049050 Antano Tumėno g. 4, LT-01109 Vilnius Tel. nr. +37061238303	DOKUMENTO ŽYMOJIS
			LAPAS LAPŲ
		VYT15-00-PP-SA-1.5	1 1



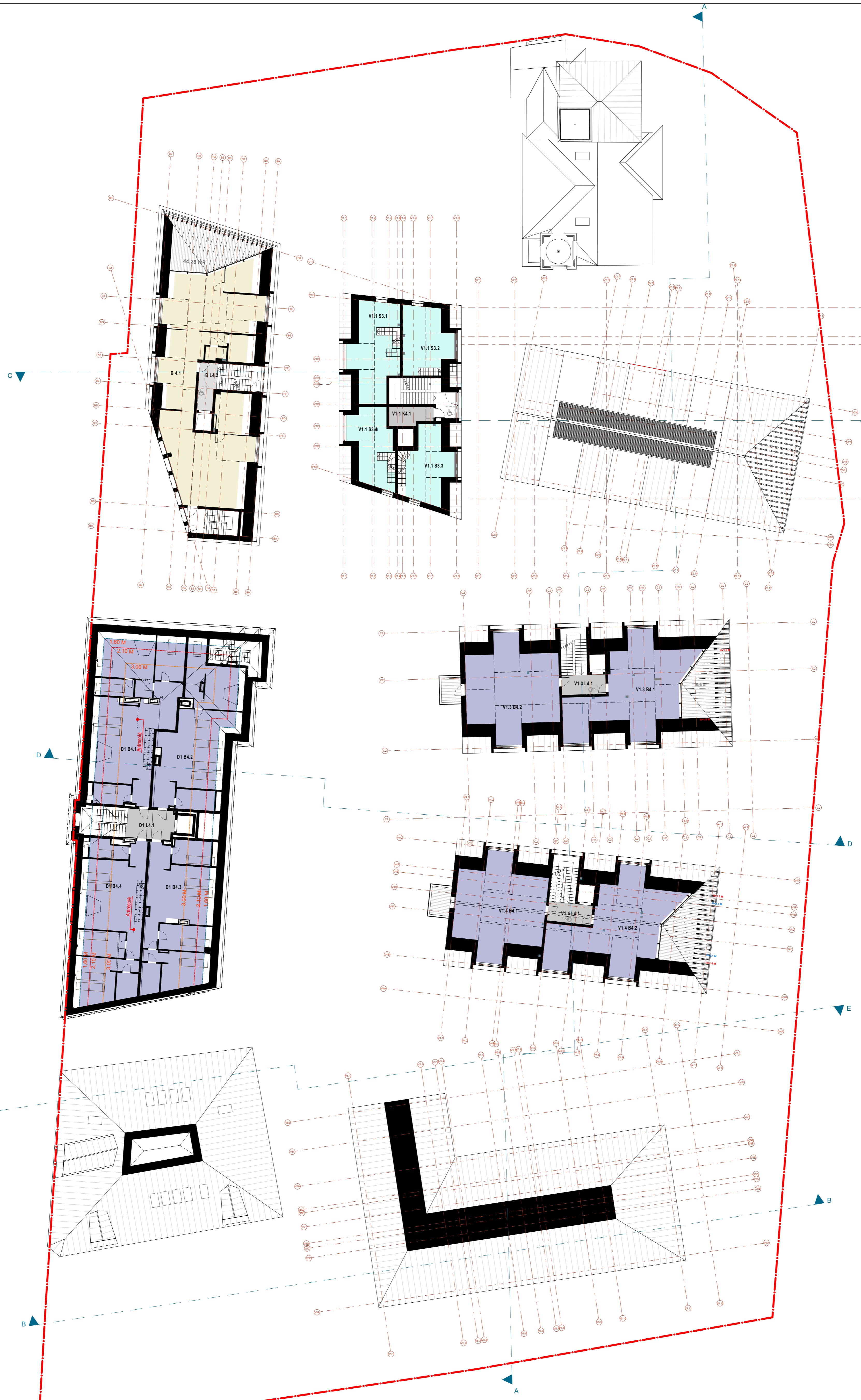

B PASTATO 4A EKSPLIKACIJA		
Nr.	Paskirtis	Plošas
B 4.1	Administracinės patalpos	173.55
B L4.2	Pagalbinės visuomeninės pat.	8.56
		182.11 m²

D1 PASTATO 4A EKSPLIKACIJA		
Nr.	Paskirtis	Plošas
D1 B4.1	Butas	112.07
D1 B4.2	Butas	85.67
D1 B4.3	Butas	90.03
D1 B4.4	Butas	92.25
D1 L4.1	Pagalbinės gyv. past. patalpos	14.34
		394.36 m²

V1.1 PASTATO 3A-4A EKSPLIKACIJA		
Nr.	Paskirtis	Plošas
V1.1 K3.1	Pagalbinės svečių namų pat.	24.27
V1.1 K4.1	Pagalbinės svečių namų pat.	8.20
V1.1 S3.1	Svečių namai	75.15
V1.1 S3.2	Svečių namai	62.83
V1.1 S3.3	Svečių namai	68.65
V1.1 S3.4	Svečių namai	68.04
		307.14 m²

V1.3 PASTATO 4A EKSPLIKACIJA		
Nr.	Paskirtis	Plošas
V1.3 B4.1	Butas	81.38
V1.3 B4.2	Butas	77.19
V1.3 L4.1	Pagalbinės gyv. past. patalpos	9.00
		167.57 m²

V1.4 PASTATO 4A EKSPLIKACIJA		
Nr.	Paskirtis	Plošas
V1.4 B4.1	Butas	74.65
V1.4 B4.2	Butas	78.08
V1.4 L4.1	Pagalbinės gyv. past. patalpos	9.00
		161.73 m²

B pastato funkcija		
Vaizdas plane	Paskirtis	Plošas
Administracinės patalpos		684.23
Komercinės patalpos		228.76
Pagalbinės visuomeninės pat.		57.05
		970.04 m²

V1 pastatų funkcija		
Vaizdas plane	Paskirtis	Plošas
Butas		2,180.55
Komercinės patalpos		186.21
Pagalbinės gyv. past. patalpos		315.45
Pagalbinės svečių namų pat.		244.67
Svečių namai		2,443.87
		5,370.75 m²

D1 pastato funkcija		
Vaizdas plane	Paskirtis	Plošas
Butas		762.18
Gydymo paskirties patalpos		814.03
Pagalbinės gyv. past. patalpos		80.91
		1,657.12 m²

D2 pastato funkcija		
Vaizdas plane	Paskirtis	Plošas
Butas		330.72
Gydymo paskirties patalpos		232.79
Pagalbinės gyv. past. patalpos		41.67
Pagalbinės visuomeninės pat.		22.93
		628.11 m²

D3 pastato funkcija		
Vaizdas plane	Paskirtis	Plošas
Gydymo paskirties patalpos		329.48
		329.48 m²

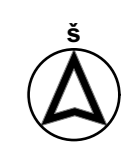

0	2025 06	Viešinimui	
LAIDA	IŠLEIDIMO DATA	LAIDOS STATUSAS. KEITIMO PRIEŽASTIS (JEI TAIKOMA)	
1MP		UAB „Mėtras perimetras“ Vaidilės g. 79 LT-10100, Vilnius el. p.: info@1mp.lt	STATINIO PROJEKTO PAVADINIMAS
A1132.0869	SPV	Ramūnas Butkus	Administracinių pastatų, svečių namų ir gydymo pastato Vytauto g. 15, Vilniuje, rekonstravimo ir statybos projektas
H E I M A		Študija "Heima", MB, 304116286 sio@heima.lt T. Ševčenko g. 16K 03111 Vilnius +37060107890	
A2145	SPDV	Tomas Vaičiulis	DOKUMENTO PAVADINIMAS
	Arch.	Povilas Daugis	LAIDA
	Arch.	Julius Bilūnas	0
	Arch.	Evelina Ažučaitė	Ketvirto aukšto planas M1:200
LT	STATYTOJAS	UAB "Wealthgrow", įm. k. 305049050 Antano Tumėno g. 4, LT-01109 Vilnius Tel. nr. +37061238303	DOKUMENTO ŽYMOJIS
			LAPAS LAPŲ
		VYTIS-00-PP-SA-1.6	1 1

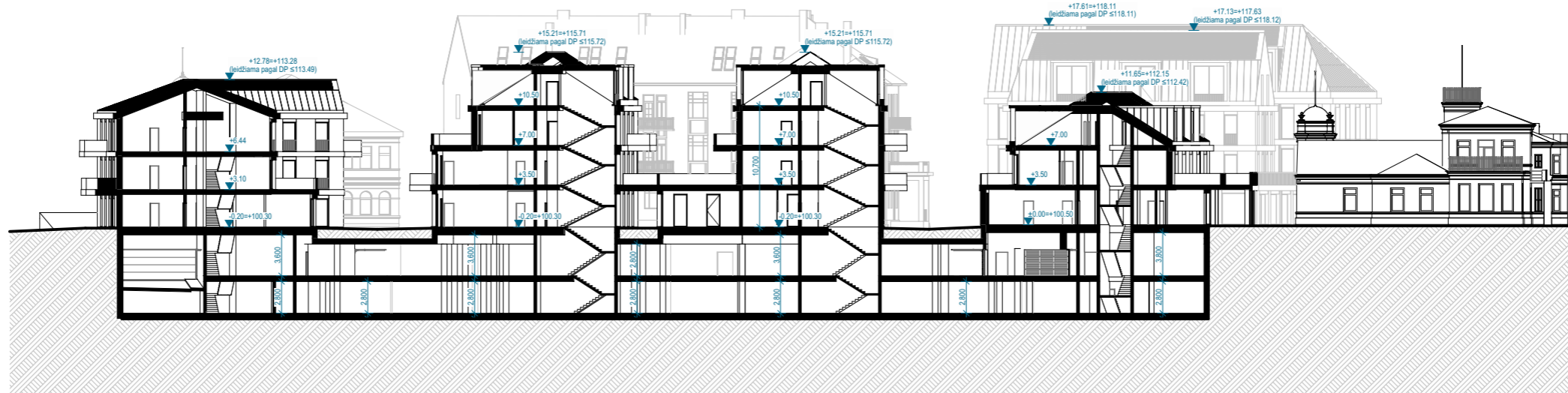

PJŪVIS A-A

1:500

0	2025 06	Viešinimui		
LAIDA	IŠLEIDIMO DATA	LAIDOS STATUSAS. KEITIMO PRIEŽASTIS (JEI TAIKOMA)		
1MP		UAB „Metras perimetras“ Vaidilutės g. 79 LT-10100, Vilnius el. p.: info@1mp.lt		STATINIO PROJEKTO PAVADINIMAS
A1132,0869	SPV	Ramūnas Buitkus		Administracinių pastatų, svečių namų ir gydymo pastato Vytauto g. 15., Vilniuje, rekonstravimo ir statybos projektas
H E I M A		Studija "Heima", MB, 304116286 info@heima.lt T. Ševčenkos g. 16K 03111 Vilnius +37060107890		
A2145	SPDV	Tomas Vaičiulis		DOKUMENTO PAVADINIMAS
	Arch.	Povilas Daugis		Pjūvis A-A
	Arch.	Julius Biliūnas		
	Arch.	Evelina Ažuolaitytė		
LT	STATYTOJAS	UAB "Wealthgrow", įm. k. 305049050 Antano Tumėno g. 4, LT-01109 Vilnius Tel. nr. +37061238303		DOKUMENTO ŽYMUO
				VYT15-00-PP-SA-3.1
			LAPAS	LAPŲ
			1	1

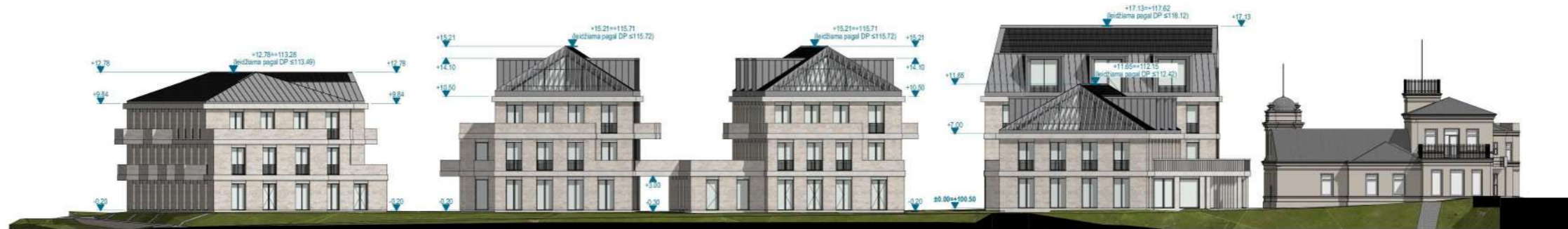

Fasadas 01 1:500



Fasadas 02 1:500

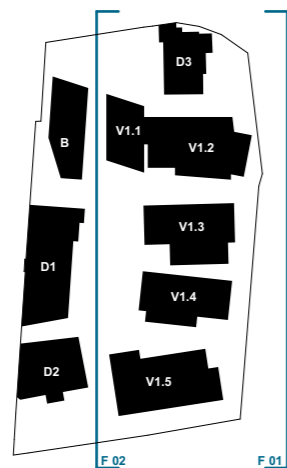

0	2025 06	Viešinimui			
LAIDA	IŠLEIDIMO DATA	LAIDOS STATUSAS. KEITIMO PRIEŽASTIS (JEI TAIKOMA)			
1MP		UAB „Metras perimetras“ Vaidilutės g. 79 LT-10100, Vilnius el. p.: info@1mp.lt		STATINIO PROJEKTO PAVADINIMAS	
A1132,0869	SPV	Ramūnas Buitkus	Administracinių pastatų, svečių namų ir gydymo pastato Vytauto g. 15., Vilniuje, rekonstravimo ir statybos projektas		
HEIM		Studija "Heima", MB, 304116286 info@heima.lt T. Ševčenkos g. 16K 03111 Vilnius +37060107890			
A2145	SPDV	Tomas Vaičiulis	DOKUMENTO PAVADINIMAS	LAIDA	
	Arch.	Povilas Daugis	Fasadai 01;02	0	
	Arch.	Julius Biliūnas			
	Arch.	Evelina Ažuolaitytė			
LT	STATYTOJAS	UAB "Wealthgrow", įm. k. 305049050 Antano Tumėno g. 4, LT-01109 Vilnius Tel. nr. +37061238303	DOKUMENTO ŽYMUO	LAPAS	LAPŲ
			VYT15-00-PP-SA-3.1	1	1



Fasadas 03 1:500



Fasadas 04 1:500

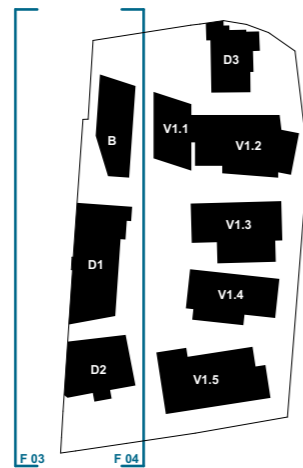

0	2025 06	Viešinimui	
LAIDA	IŠLEIDIMO DATA	LAIDOS STATUSAS. KEITIMO PRIEŽASTIS (JEI TAIKOMA)	
1MP		UAB „Metras perimetras“ Vaidilutės g. 79 LT-10100, Vilnius el. p.: info@1mp.lt	
A1132,0869	SPV	Ramūnas Buitkus	
HEIMA		Studija "Heima", MB, 304116286 info@heima.lt T. Ševčenkos g. 16K 03111 Vilnius +37060107890	
A2145	SPDV	Tomas Vaičiulis	
	Arch.	Povilas Daugis	
	Arch.	Julius Biliūnas	
	Arch.	Evelina Ažuolaitytė	
LT	STATYTOJAS	UAB "Wealthgrow", įm. k. 305049050 Antano Tumėno g. 4, LT-01109 Vilnius Tel. nr. +37061238303	
STATINIO PROJEKTO PAVADINIMAS			LAIDA
Administracinių pastatų, svečių namų ir gydymo pastato Vytauto g. 15., Vilniuje, rekonstravimo ir statybos projektas			
DOKUMENTO PAVADINIMAS			0
Fasadai 03; 04			
DOKUMENTO ŽYMUO			LAPAS
VYT15-00-PP-SA-3.2			LAPŲ
			1
			1



Fasadas 05 1:500



Fasadas 06 1:500

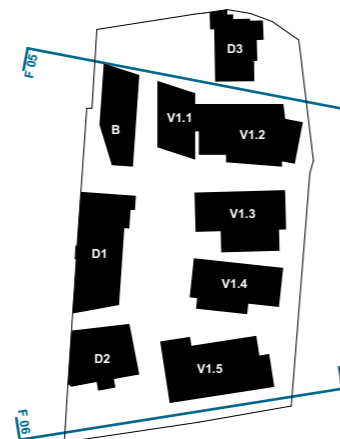

0	2025 06	Viešinimui		
LAIDA	IŠLEIDIMO DATA	LAIDOS STATUSAS. KEITIMO PRIEŽASTIS (JEI TAIKOMA)		
1MP		UAB „Metras perimetras“ Vaidilutės g. 79 LT-10100, Vilnius el. p.: info@1mp.lt		STATINIO PROJEKTO PAVADINIMAS
A1132,0869	SPV	Ramūnas Buitkus		Administracinių pastatų, svečių namų ir gydymo pastato Vytauto g. 15., Vilniuje, rekonstravimo ir statybos projektas
H E I M		Studija "Heima", MB, 304116286 info@heima.lt T. Ševčenkos g. 16K 03111 Vilnius +37060107890		
A2145	SPDV	Tomas Vaičiulis		DOKUMENTO PAVADINIMAS
	Arch.	Povilas Daugis		Fasadai 05; 06
	Arch.	Julius Biliūnas		
	Arch.	Evelina Ažuolaitytė		
LT	STATYTOJAS		DOKUMENTO ŽYMUO	
	UAB "Wealthgrow", įm. k. 305049050 Antano Tumėno g. 4, LT-01109 Vilnius Tel. nr. +37061238303		VYT15-00-PP-SA-3.3	
			LAPAS	LAPŲ
			1	1



Liubarto g.

Liubarto gatvės išklotinė

1:500

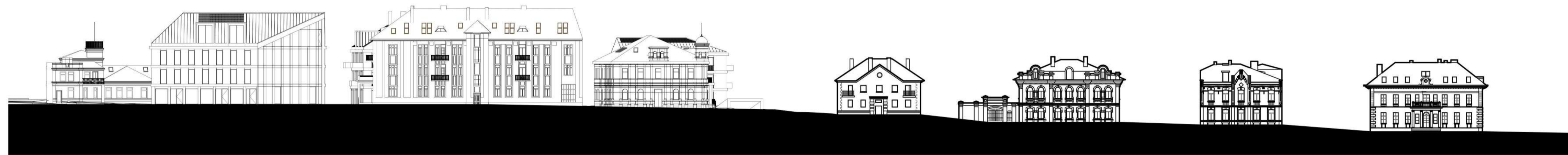

Vytauto g.

Vytauto gatvės išklotinė

1:500

0	2025 06	Viešinimui		
LAIDA	IŠLEIDIMO DATA	LAIDOS STATUSAS, KEITIMO PRIEŽASTIS (JEI TAIKOMA)		
1MP		UAB „Metras perimetras“ Vaicūnės g. 79 LT-10100, Vilnius el. p.: info@1mp.lt		STATINIO PROJEKTO PAVADINIMAS
A1132,0869	SPV	Ramūnas Bulkius	Studija "Heima", MB, 304116286 info@heima.lt T. Ševčėnkos g. 16K 03111 Vilnius +37060107890	Administracinių pastatų, svečių namų ir gydymo pastato Vytauto g. 15, Vilniuje, rekonstravimo ir statybos projektas
H E I M A				
A2145	SPDV	Tomas Vaičiulis		DOKUMENTO PAVADINIMAS
	Arch.	Povilas Daugis		Gatvės išklotinė
	Arch.	Julius Biliūnas		
	Arch.	Evelina Ažulaitytė		
LT	STATYTOJAS	UAB "Wealthgrow", jū. k. 305049050 Antano Tumėno g. 4, LT-01109 Vilnius Tel. nr. +37061238303		DOKUMENTO ŽYMUO
				VYT15-00-PP-SA-4.1
				LAPAS LAPŲ
				1 1

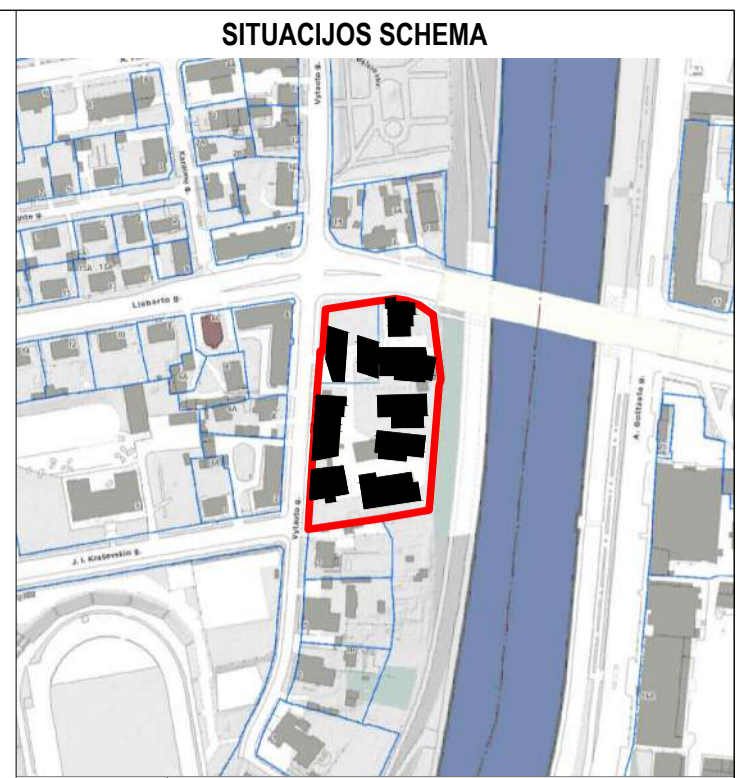
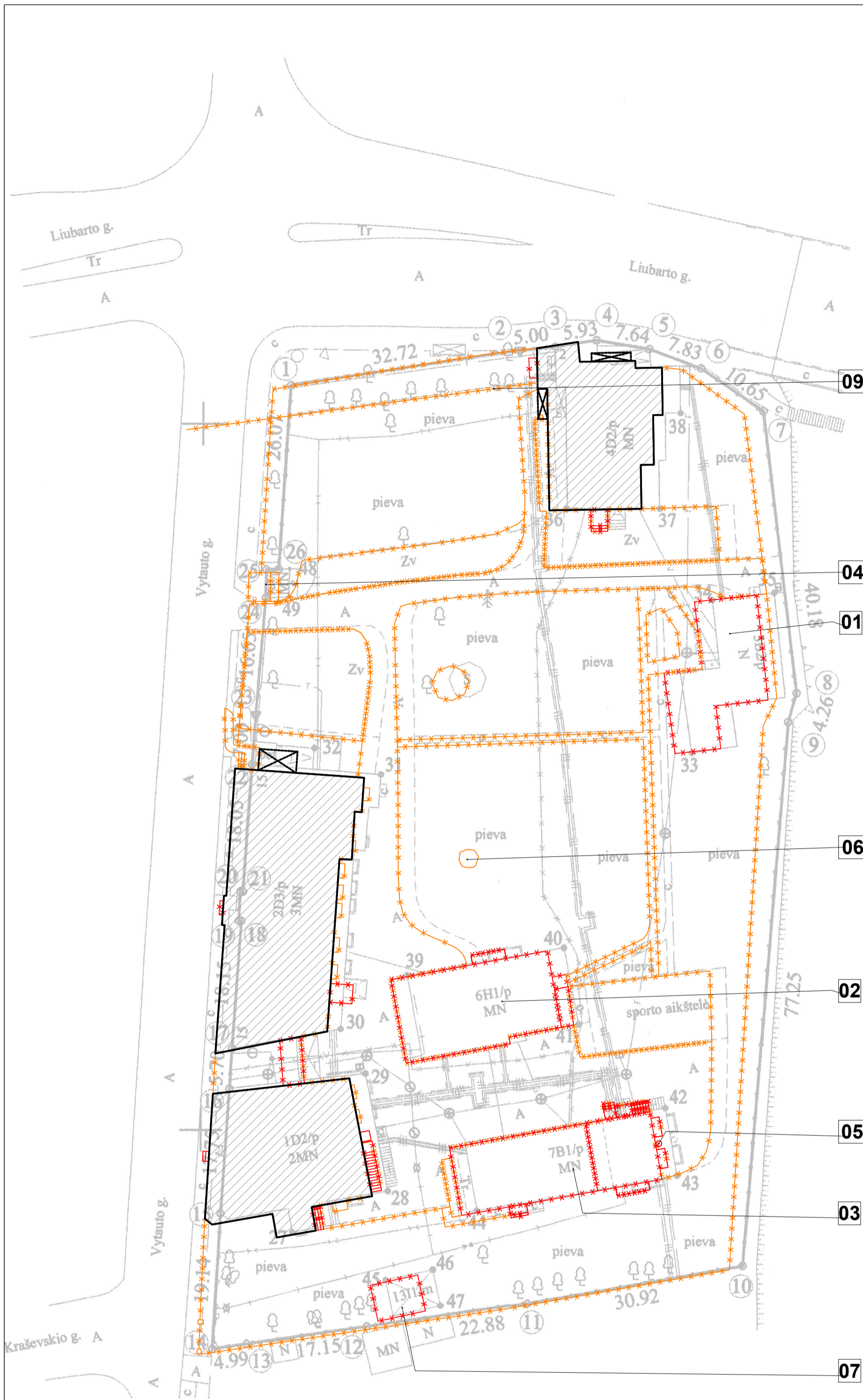

SUTARTINIAI ŽYMĖJIMAI	
	SKLYPO RIBA
	STATYBOS ZONOS RIBA
	SAUGOMI (REKONSTRUOJAMI) PASTATAI
	GRIAUNAMI PASTATAI AR JŲ DALYS
	GRIAUNAMI KIEMO STATINIAI

GRIAUNAMŲ PASTATŲ/STATINIŲ SĄRAŠAS:

- 01.** Pastatas - Administracinis (Unikalus daikto nr. 1093-3005-5036), NTR punktasa 2.3., žym. plane 3B2m
- 02.** Pastatas - Valgykla (Unikalus daikto nr. 1093-3005-5051) NTR punktas 2.5, žym. plane 6H1p
- 03.** Pastatas - Vaikų krizių centras (Unikalus daikto nr. 1093-3005-5062) NTR punktas 2.6., žym. plane 7B1p
- 04.** Pastatas - Praėjimas (Unikalus daikto nr. 1093-3005-5084) NTR punktas 2.7., žym. plane 9H1p
- 05.** Pastatas - Dūmtraukis (Unikalus daikto nr. 1093-3005-5095) NTR punktas 2.8., žym. plane 10H1p
- 06.** Pastatas - Pavėsinė (Unikalus daikto nr. 1093-3005-5108) NTR punktas 2.9., žym. plane 12I1m
- 07.** Pastatas - Stoginė (Unikalus daikto nr. 1093-3005-5119) NTR punktas 2.10., žym. plane 13I1m
- 08.** Kiti inžineriniai statiniai - Kiemo statiniai (fontanas, tvora, vartai, asfaltas, šaligatvis, bordiūrai) (Unikalus daikto nr. 1093-3005-5124) NTR punktas 2.11.
- 09.** Vandentiekio tinklai - Vandentiekio tinklai (Unikalus daikto nr. 4400-0429-7970)

0	2025-09	VIEŠINIMUI	
LAIDA	IŠLEIDIMO DATA	LAIDOS STATUSAS, KEITIMO PRIEŽASTIS	
KVAL. PATV. DOK. NR.	1MP	UAB „Metras perimetras“ Vaidilutės g. 79 LT-10100, Vilnius el. p.: info@1mp.lt	STATINIO PROJEKTO PAVADINIMAS ADMINISTRACINIŲ PASTATŲ, SVEČIŲ NAMŲ IR GYDYMO PASTATO VYTAUTO G. 15, VILNIUJE, REKONSTRAVIMO IR STATYBOS PROJEKTAS
A1132, 0869	SPV	RAMŪNAS BUITKUS	STATINIO NUMERIS IR PAVADINIMAS XX – VISI STATINIAI
KVAL. PATV. DOK. NR.	H E I M A	Studija „HEIMA“, MB. www.heima.lt T. Ševčenkos g. 16K, Vilnius el. p.: info@heima.lt Tel. nr.: +37067097636	
A2145	SPDV	TOMAS VAIČIULIS	DOKUMENTO PAVADINIMAS
	ARCH	POVILAS DAUGIS	GRIOVIMO PLANAS
	ARCH	JULIUS BILIŪNAS	
	ARCH	EVELINA AŽUOLAITYTĖ	
	ARCH	DOVILĖ LEIŠYTĖ	
LT	STATYTOJAS IR (ARBA) UŽSAKOVAS	UAB „WEALTHGROW“	DOKUMENTO ŽYMUO
			VYT15-00-PP-SP-BR-01
			LAPAS LAPŲ
			1 1

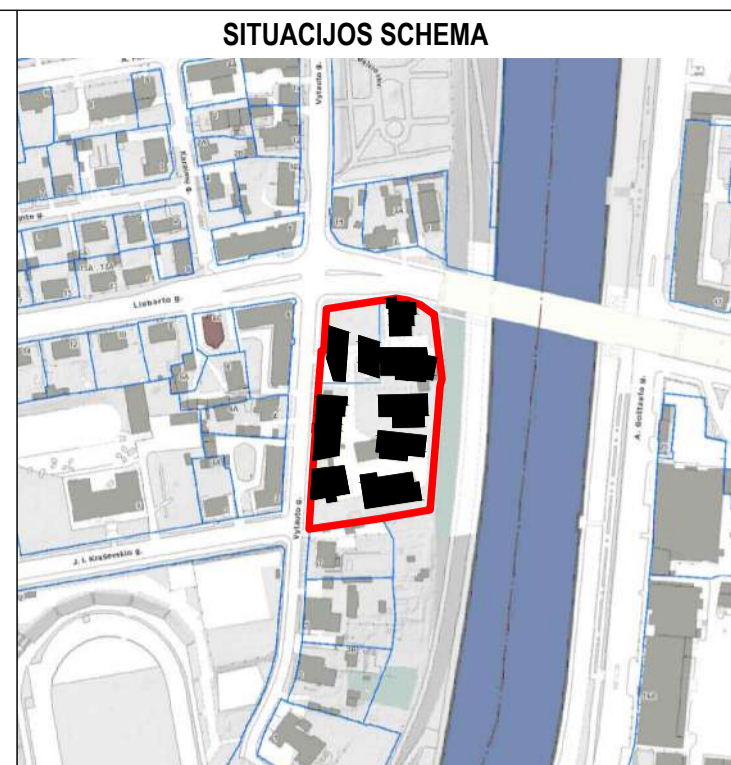

SUTARTINIAI ŽYMĖJIMAI	
	SKLYPO RIBA
	STATYBOS ZONOS RIBA
	POŽEMINIO UŽSTATYMO RIBA
	ĮJĖIMAS Į SVEČIŲ NAMŲ PASKIRTIES PATALPAS
	ĮJĖIMAS Į ADMINISTRACINĖS PASKIRTIES PATALPAS
	ĮJĖIMAS Į KOMERCINĖS PASKIRTIES PATALPAS
	ĮJĖIMAS Į GYDYMO PASKIRTIES PATALPAS
	ĮJĖIMAS Į GYVENAMOSIOS PASKIRTIES PATALPAS
	ĮVAŽIAVIMAS Į SKLYPĄ
	DVIRAČIAI (15 VNT.)
	PROJEKTUOJAMA TVORA
	PROJEKTUOJAMAS PASTATAS
	ESAMI IŠSAUGOMI PASTATAI
	ATRAMINĖ SIENUTĖ
	TRINKELIŲ DANGA
	VEJA
	KRŪMŲ MASYVAS (900 M ²)
	VEJOS KORYS
	ŽAIDIMŲ AIKŠTELĖ
	GS PRIVAŽIAVIMAS
SUTARTINIAI ŽYMĖJIMAI. PROJEKTUOJAMI ŽELDYNAI	
	Paprastasis klevas (Acer platanoides), kamieno diametras 1,3m aukštyje - 15 cm (4 vnt.)
	Medieva (Amelanchier) Autumn Brilliance (5vnt.)
	Krūmų masyvams numatomi augalai, (kiekis - 900 m ² , augalų vietos tikslinamos TP etape): Krūmai: Ožekšnis fortūno 'Emerald Gaiety' Sedulė raudonoji (lot. Cornus sanguinea) Annys Winter Orange Gluosnis sveikalapis (Salix integra) Lanksva beržalapė (Spirea betulifoli) Tor Pilkoji lanksva (Spirea cinerea) Grefsheim Žvilgantysis kaulenis (Cotoneaster lucidus) Daugiametis žoliniai augalai: Astilbės Melsvoji melvenė (Molinia caerulea) Eraičinas atlaso (Festuca mairei) Gurgždantysis šilokas (Sedum telephium) Matrona Rudėnisis mėlitas (Sesleria autumnalis) Rodžersija (Rodgersia)

Paslaugos Nr. TII51-20230223-012899 Prašymas ir ED duomenys priimti 2023-03-16 Požemini? tinkl? paslaugos Nr. TII52-20230111-001692 Aukšt? sistema : LAS07 Koordinat? sistema : LKS-94m.				
Objektas : Topografinis planas Adresas : Vilniaus m., Vytauto g. 15. Užsakovas : UAB "Solarcomp"				
UAB "TIRETAS"				
UAB "Tiretas", 135904788, LT-04310 Vilnius Vido Maciulevičiaus g. 53 - 205 kab.				
Pareigos	V. Pavard?	Parasas	Data	Topografinis planas-pilnas turinys
Dir.pavaduotojas	D. Rimkus		2023-02	Mastelis 1:500 Lapas/lap? sk. 1/1 Užsakymas 23/02-2387
Kvalifikacijos pažym? jmo Nr. 10KV-635 šd. 2012.01.04				

0	2025-09	VIĘŠINIMUI
LAIDA	IŠLEIDIMO DATA	LAIDOS STATUSAS, KEITIMO PRIEŽASTIS
KVAL. PATV. DOK. NR.	1MP	UAB „Metras perimetras“ Vaidilutės g. 79 LT-10100, Vilnius el. p.: info@1mp.lt
A1132, 0869	SPV	RAMŪNAS BUITKUS
KVAL. PATV. DOK. NR.	H E I M A	Studija „HEIMA“, MB. www.heima.lt T. Ševčenkos g. 10K, Vilnius el. p.: info@heima.lt Tel.nr.: +37067097636
A2145	SPDV	TOMAS VAIČIULIS
	ARCH	POVILAS DAUGIS
	ARCH	JULIUS BILIŪNAS
	ARCH	EVELINA AŽULAITYTĖ
	ARCH	DOVILĖ LEIŠYTĖ
LT	STATYTOJAS IR (ARBA) UŽSAKOVAS	UAB „WEALTHGROW“
STATINIO PROJEKTO PAVADINIMAS		ADMINISTRACINIŲ PASTATŲ, SVEČIŲ NAMŲ IR GYDYMO PASTATO VYTAUTO G. 15, VILNIUJE, REKONSTRAVIMO IR STATYBOS PROJEKTAS
STATINIO NUMERIS IR PAVADINIMAS		XX – VISI STATINIAI
DOKUMENTO PAVADINIMAS		SUTVARKYMO PLANAS
DOKUMENTO ŽYMUO		VYT15-00-PP-SP-BR-02
LAPAS	LAPŲ	
1	1	

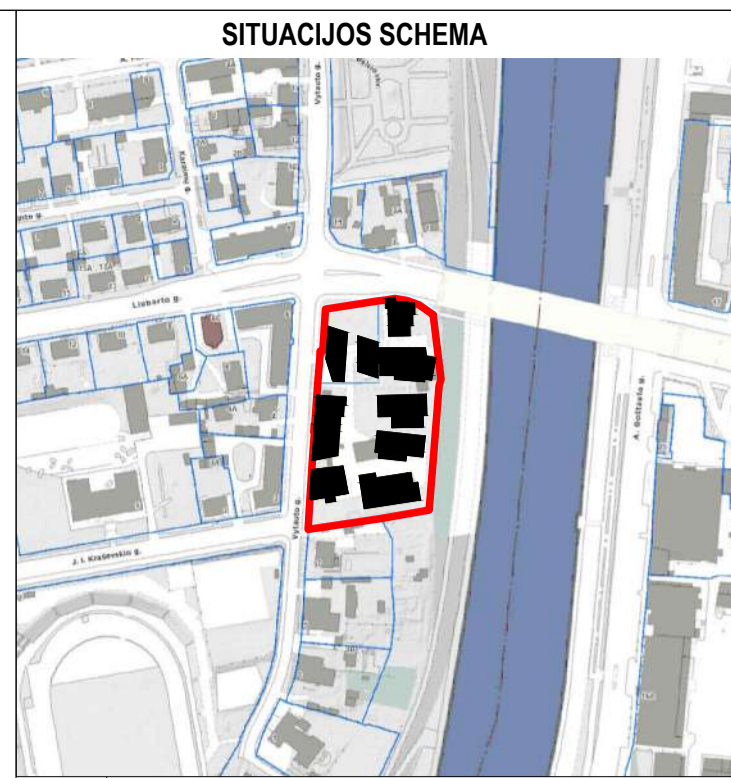

ŽYMĖJIMAS		PASTATŲ PASKIRTIS
B	ADMINISTRACINĖS PASKIRTIES PASTATAS	
V1.1	VIEŠBUČIŲ PASKIRTIES PASTATAS (SVEČIŲ NAMAI) 1 korpusas	
V1.2	VIEŠBUČIŲ PASKIRTIES PASTATAS (SVEČIŲ NAMAI) 2 korpusas	
V1.3	VIEŠBUČIŲ PASKIRTIES PASTATAS (SVEČIŲ NAMAI) 3 korpusas	
V1.4	VIEŠBUČIŲ PASKIRTIES PASTATAS (SVEČIŲ NAMAI) 4 korpusas	
V1.5	VIEŠBUČIŲ PASKIRTIES PASTATAS (SVEČIŲ NAMAI) 5 korpusas	
D1	GYDYMO PASKIRTIES PASTATAS	
D2	GYDYMO PASKIRTIES PASTATAS	
D3	GYDYMO PASKIRTIES PASTATAS	
1	STOGINĖ (KITOS PASKIRTIES INŽINERINIS STATYBOS)	
2	IVAŽIAVIMO Į PARKINGĄ RAMPA	
3	TAKAS, PLOKŠČIAS INŽINERINIS STATYBOS (KITOS PASKIRTIES INŽINERINIS STATYBOS)	
4	ATRAMINĖ SIENUTĖ (KITOS PASKIRTIES INŽINERINIS STATYBOS)	
5	ATRAMINĖ SIENUTĖ (KITOS PASKIRTIES INŽINERINIS STATYBOS)	
6	ATRAMINĖ SIENUTĖ (KITOS PASKIRTIES INŽINERINIS STATYBOS)	
7	IVAŽIAVIMAS Į SKLYPĄ PLOKŠČIAS INŽINERINIS STATYBOS (KITOS PASKIRTIES INŽINERINIS STATYBOS)	
8	ŽAIDIMŲ AIKŠTELĖ (84 m ²)	
9	ŽAIDIMŲ AIKŠTELĖ (54 m ²)	
10	TVORA	
SUTARTINIAI ŽYMĖJIMAI		
	SKLYPO RIBA	
	STATYBOS ZONOS RIBA	
	POŽEMINIO UŽSTATYMO RIBA	
	ĮĖJIMAS Į SVEČIŲ NAMŲ PASKIRTIES PATALPAS	
	ĮĖJIMAS Į ADMINISTRACINĖS PASKIRTIES PATALPAS	
	ĮĖJIMAS Į KOMERCINĖS PASKIRTIES PATALPAS	
	ĮĖJIMAS Į GYDYMO PASKIRTIES PATALPAS	
	ĮĖJIMAS Į GYVENAMOSIOS PASKIRTIES PATALPAS	
	IVAŽIAVIMAS Į SKLYPĄ	
	DVIRAČIAI (15 VNT.)	
	PROJEKTUOJAMA TVORA	
	PROJEKTUOJAMAS PASTATAS	
	ESAMI IŠSAUGOMI PASTATAI	
	ATRAMINĖ SIENUTĖ	
	TRINKELIŲ DANGA	
	VEJA	
	KRŪMŲ MASYVAS (900 M ²)	
	VEJOS KORYS	
	ŽAIDIMŲ AIKŠTELĖ	
	GS PRIVAŽIAVIMAS	
	1 - GERA BŪKLĖ žymens spalva RGB - 23,181,44	
	2 - PATENKINAMA BŪKLĖ žymens spalva RGB - 0,191,255	
	3 - BLOGA BŪKLĖ žymens spalva RGB - 147,39,143	
	4 - ŽUVĘS ŽELDINYS žymens spalva RGB - 99,100,102	
	- ŠALINAMAS MEDIS žymens spalva RGB - 205,32,39	
	5 - SAUGOMO GAMTOS OBJEKTO STATUSĄ TURINTIS MEDIS žymens spalva RGB - 176,108,59 Šaknų apsaugos ploto spindulys senoliams medžiams apskaičiuojamas kamieno Ø dauginant iš 15	
	PROJEKTUOJAMI MEDŽIAI	

SUTARTINIAI ŽYMĖJIMAI. PROJEKTUOJAMI ŽELDINIAI	
	Paprastasis klevas (Acer platanoides), kamieno diametras 1,3m aukštyje - 15 cm (4 vnt.)
	Medlieva (Amelanchier) Autumn Brilliance (5vnt.)
	Krūmų masyvams numatomi augalai, (kiekis - 900 m ² , augalų vietos tikslinamos TP etape): Krūmai: Ožekšnis fortūno 'Emerald Gaiety' Sedula raudonoji (lot. Cornus sanguinea) Anns Winter Orange Gluosnis sveikalapis (Salix integra) Lanksva beržalapė (Spiraea Betulifoli) Tor Pilkoji lanksva (Spiraea cinerea) Grefsheim Žvilgantysis kaulenis (Cotoneaster lucidus) Daugiamečiai žoliniai augalai: Astilbės Melsvoji melvenė (Molinia caerulea) Eraičinas atlaso (Festuca mairei) Gurgždantysis šilokas (Sedum telephium) Matrona Rudeninis mėlitas (Sesleria autumnalis) Rodžersija (Rodgersia)

Paslaugos Nr. TII51-20230223-012899 Prasymas ir ED duomenys priimti 2023-03-16 Požemini? tinkl? paslaugos Nr. TII52-20230111-001692 Aukšt? sistema : LAS07 Koordinat? sistema : LKS-94m.	
UAB "TIRETAS"	Objektas : Topografinis planas Adresas : Vilniaus m., Vytauto g. 15. Užsakovas : UAB "Solarcamp"
Pareigos Dir.pavaduotojas	V. Pavard? D. Rimkus
Data	2023-02
Topografinis planas-pilnas turinys	Mastelis 1:500
Lapas/lap? sk.	1/1
Užsakymos	23/02-2387
Kvalifikacijos pažym? jmo Nr. 16KV-635 šd. 2012.01.04	

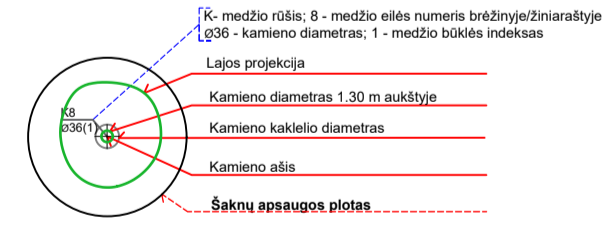

0	2025-09	VIEŠINIMUI
LAIIDA	IŠLEIDIMO DATA	LAIIDOS STATUSAS, KEITIMO PRIEŽASTIS
KVAL. PATV. DOK. NR.	1MP	UAB „Metras perimetras“ Vaidilutės g. 79 LT-10100, Vilnius el. p.: info@1mp.lt
A1132, 0869	SPV	RAMŪNAS BUITKUS
KVAL. PATV. DOK. NR.	H E I M A	Studija „HEIMA“, MB. www.heima.lt T. Ševčenkos g. 16K, Vilnius el. p.: info@heima.lt Tel.nr.: +37067097636
A2145	SPDV	TOMAS VAIČIULIS
	ARCH	POVILAS DAUGIS
	ARCH	JULIUS BILIŪNAS
	ARCH	EVELINA AŽULAITYTĖ
	ARCH	DOVILĖ LEIŠYTĖ
LT	STATYTOJAS IR (ARBA) UŽSAKOVAS	UAB „WEALTHGROW“
STATINIO PROJEKTO PAVADINIMAS		ADMINISTRACINIŲ PASTATŲ, SVEČIŲ NAMŲ IR GYDYMO PASTATO VYTAUTO G. 15, VILNIUJE, REKONSTRAVIMO IR STATYBOS PROJEKTAS
STATINIO NUMERIS IR PAVADINIMAS		XX - VISI STATINIAI
DOKUMENTO PAVADINIMAS		SUTVARKYMO PLANAS SU ESAMŲ ŽELDINIŲ VERTINIMU
DOKUMENTO ŽYMUO		VYT15-00-PP-SP-BR-03
LAPAS	LAPŲ	0
1	1	

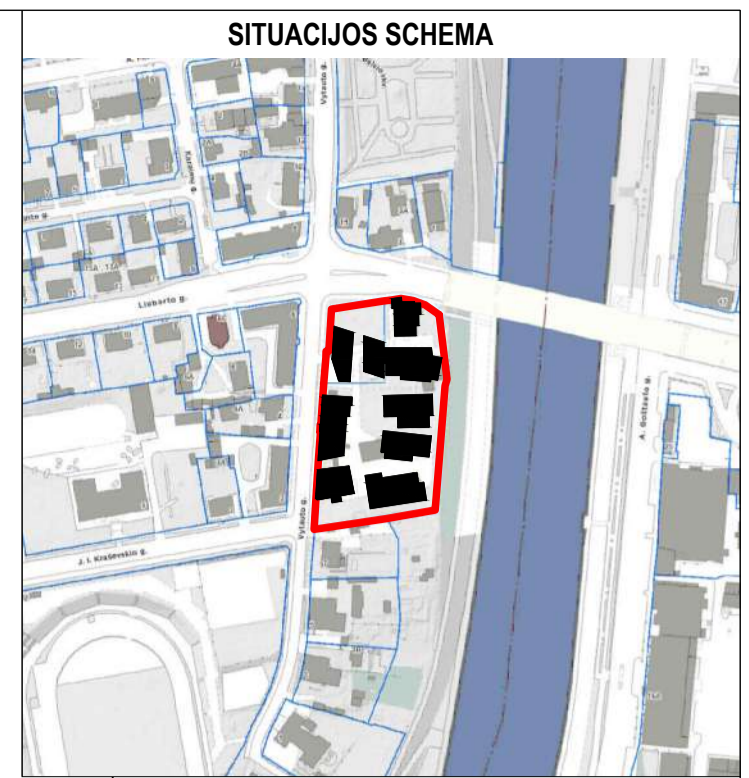

ŽYMĖJIMAS	PASTATŲ PASKIRTIS
B	ADMINISTRACINĖS PASKIRTIES PASTATAS
V1.1	VIEŠBUČIŲ PASKIRTIES PASTATAS (SVEČIŲ NAMAI) 1 korpusas
V1.2	VIEŠBUČIŲ PASKIRTIES PASTATAS (SVEČIŲ NAMAI) 2 korpusas
V1.3	VIEŠBUČIŲ PASKIRTIES PASTATAS (SVEČIŲ NAMAI) 3 korpusas
V1.4	VIEŠBUČIŲ PASKIRTIES PASTATAS (SVEČIŲ NAMAI) 4 korpusas
V1.5	VIEŠBUČIŲ PASKIRTIES PASTATAS (SVEČIŲ NAMAI) 5 korpusas
D1	GYDYMO PASKIRTIES PASTATAS
D2	GYDYMO PASKIRTIES PASTATAS
D3	GYDYMO PASKIRTIES PASTATAS
1	PROJEKTUOJAMOS AUTOMOBILIŲ STOVĖJIMO VIETOS
2	PROJEKTUOJAMĄ ĮVAŽĄ
3	PROJEKTUOJAMĄ ĮVAŽĄ
4	PROJEKTUOJAMAS ŠALIGATVIS

SUTARTINIAI ŽYMĖJIMAI	
▲	ĮVAŽIAVIMAS Į SKLYPĄ
---	SKLYPO RIBA
[Hatched Box]	PROJEKTUOJAMAS PASTATAS
[Diagonal Lines Box]	ESAMI IŠSAUGOMI PASTATAI
[Grid Box]	TRINKELIŲ DANGA
[Dotted Box]	ŠALIGATVIO PLYTELĖS
[Green Box]	VEJA
[Dark Green Box]	KRŪMŲ MASYVAS

Paslaugos Nr. TII51-20230223-012899 Prašymas ir ED duomenys priimti 2023-03-16 Požemini? tinkl? paslaugos Nr. TII52-20230111-001692 Aukšt? sistema : LAS07 Koordinat? sistema : LKS-94m.				
Objektas : Topografinis planas Adresas : Vilniaus m., Vytauto g. 15. Užsakovas : UAB "Solarcamp"				
UAB "TIRETAS" UAB "Tiretas", 135904788, LT-04310 Vilnius Vido Maciulevičiaus g. 53 - 205 kab.				
Pareigos	V. Pavard?	Parašas	Data	Topografinis planas-pilnas turinys
Dir.pavaduotojas	D. Rimkus		2023-02	Mastelis 1:500
				Lapas/lap? sk. 1/1
				Užsakymos 23/02-2387
Kvalifikacijos pažym? jmo Nr. 1GKV-635 šd. 2012.01.04				

0	2025-09	VIEŠINIMUI
LAIDA	ISLEIDIMO DATA	LAIDOS STATUSAS, KEITIMO PRIEŽASTIS
KVAL. PATV. DOK. NR.	1MP	UAB „Metras perimetras“ Vaidilutės g. 79 LT-10100, Vilnius el. p.: info@1mp.lt
A1132, 0869	SPV	RAMŪNAS BUITKUS
KVAL. PATV. DOK. NR.	H E I M A	Studija „HEIMA“, MB. www.heima.lt T. Senckenkos g. 16K, Vilnius el. p.: info@heima.lt Tel.nr.: +37067097636
A2145	SPDV	TOMAS VAIČIULIS
	ARCH	POVILAS DAUGIS
	ARCH	JULIUS BILIŪNAS
	ARCH	EVELINA AŽŪJOLAITYTĖ
	ARCH	DOVILĖ LEIŠYTĖ
LT	STATYTOJAS IR (ARBA) UŽSAKOVAS	UAB „WEALTHGROW“
STATINIO PROJEKTO PAVADINIMAS		ADMINISTRACINIŲ PASTATŲ, SVEČIŲ NAMŲ IR GYDYMO PASTATO VYTAUTO G. 15, VILNIUJE, REKONSTRAVIMO IR STATYBOS PROJEKTAS
STATINIO NUMERIS IR PAVADINIMAS		XX – VISI STATINIAI
DOKUMENTO PAVADINIMAS		SUTVARKYMO PLANAS UŽ SKLYPO RIBOS
DOKUMENTO ŽYMUO		VYT15-00-PP-SP-BR-04
LAPAS	LAPŲ	
1	1	

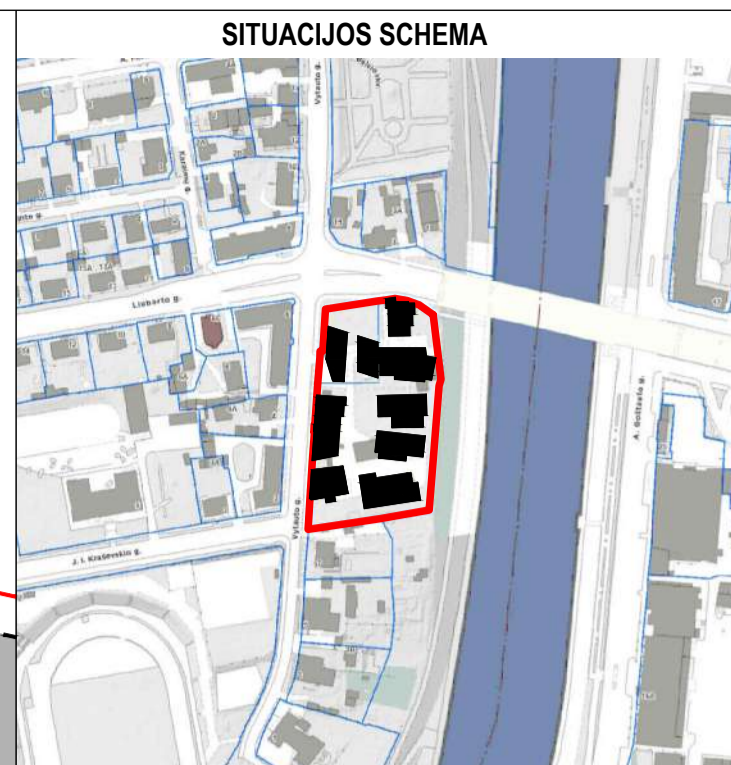

ŽYMĖJIMAS	PASTATŲ PASKIRTIS
B	ADMINISTRACINĖS PASKIRTIES PASTATAS
V1.1	VIEŠBUČIŲ PASKIRTIES PASTATAS (SVEČIŲ NAMAI) 1 korpusas
V1.2	VIEŠBUČIŲ PASKIRTIES PASTATAS (SVEČIŲ NAMAI) 2 korpusas
V1.3	VIEŠBUČIŲ PASKIRTIES PASTATAS (SVEČIŲ NAMAI) 3 korpusas
V1.4	VIEŠBUČIŲ PASKIRTIES PASTATAS (SVEČIŲ NAMAI) 4 korpusas
V1.5	VIEŠBUČIŲ PASKIRTIES PASTATAS (SVEČIŲ NAMAI) 5 korpusas
D1	GYDYMO PASKIRTIES PASTATAS
D2	GYDYMO PASKIRTIES PASTATAS
D3	GYDYMO PASKIRTIES PASTATAS

	PLANUOJAMA TERITORIJA
	ESAMA SKLYPO RIBA
	NAIKINAMA SKLYPO RIBA (SUTAMPA SU PASTATŲ KOMPLEKSO TERITORIJOS RIBA)
	ESAMOS GATVIŲ RAUDONOSIOS LINIJOS
	STATYBOS ZONOS RIBA
	REGLEMENTŲ RIBA
	GRIAUNAMI STATINIAI
	BUITINIŲ NUOTEKŲ TINKLO APSAUGOS ZONA
	PASTATŲ KOMPLEKSO U.K. 25770 TERITORIJOS RIBOS
	ESAMI NEKILNOJAMOJO KULTŪROS PAVELDO OBJEKTAI
	PROJEKTUOJAMI PASTATAI
	STATYBOS ZONA (ANTŽEMINIS, POŽEMINIS UŽSTATYMAS)
	STATYBOS ZONA (POŽEMINIS UŽSTATYMAS, AIKŠTELIŲ, PANDUSŲ, DANGŲ ĮRENGIMAS)
	ESAMOS DVIRAČIŲ TAKAS
	ESAMOS PĖSČIŲJŲ IR DVIRAČIŲ TAKAS
	PRIKLAUSOMŲJŲ ŽELDYNŲ TERITORIJOS
	ĮVAŽIAVIMAI/ IŠVAŽIAVIMAI
	ESAMOS GAISRINIS HIDRANTAS
	ESAMI MEDŽIAI
	ESAMI MEDŽIAI, KURIŲ TVARKYMAS (SAUGOJIMAS, ŠALINIMAS AR PERSODINIMAS) SPRENDŽIAMAS KITOJE PROJEKTAVIMO STADIJOJE
	SAUGOMAS AŽUOLAS
	PAGAL GALIMYBĘ PERSODINAMAS MEDIS/ MEDŽIO NR.
	ŠALINAMAS MEDIS/ MEDŽIO NR.
	ESAMA VIEŠOJO TRANSPORTO STOTELĖ

GM	TERITORIJOS NAUDOJIMO TIPAS - MIŠRI GYVENAMOJI TERITORIJA
ŽEMĖS NAUDOJIMO BŪDAS	
	PRIORITETINIS - KOMERCINĖS PASKIRTIES OBJEKTŲ TERITORIJA; KITAS GALIMAS - VISUOMENINĖS PASKIRTIES TERITORIJA
1	SKLYPO NUMERIS
9832	SKLYPO PLOTAS
TERITORIJOS NAUDOJIMO REGLAMENTAI:	
1	4
2	5
3	6
1 - žemės naudojimo būdas	
2 - pastatų aukštis (m)	
3 - užstatymo tankis (%)	
4 - užstatymo intensyvumas (vieneto dalimis)	
5 - užstatymo tipas (komp. - komponentinis)	
6 - priklausomųjų želdynų ir želdinių teritorijų dalys (%)	

Paslaugos Nr. TII51-20230223-012899 Prasymas ir ED duomenys priimti 2023-03-16 Požemini? tinkl? paslaugos Nr. TII52-20230111-001692 Aukšt? sistema : LAS07 Koordinat? sistema : LKS-94m.				
Objektas : Topografinis planas Adresas : Vilniaus m., Vytauto g. 15. Užsakovas : UAB "Solarcamp"				
UAB "TIRETAS" UAB "Tiretas", 135904788, LT-04310 Vilnius Vido Maculevičiaus g. 53 - 205 kab.				
Pareigos	V. Pavard?	Parašas	Data	Topografinis planas-pilnas turinys
Dir.pavaduotojas	D. Rimkus		2023-02	Mastelis 1:500 Lapas/lap? sk. 1/1 Užsakymos 23/02-2387
Kvalifikacijos pažym? jmo Nr. 10KV-635 Iša. 2012.01.04				

0	2025-09	VIEŠINIMUI
LAIDA	IŠLEIDIMO DATA	LAIDOS STATUSAS, KEITIMO PRIEŽASTIS
KVAL. PATV. DOK. NR.	1MP	UAB „Meitras perimetras“ Vaidilutės g. 79 LT-10100, Vilnius el. p.: info@meitras.lt
A1132, 0869	SPV	RAMŪNAS BUITKUS
KVAL. PATV. DOK. NR.	HEIMA	Studija „HEIMA“, MB. www.heima.lt T. Ševčenkos g. 16K, Vilnius el. p.: info@heima.lt Tel.nr.: +37067097636
A2145	SPDV	TOMAS VAIČIULIS
	ARCH	POVILAS DAUGIS
	ARCH	JULIUS BILIŪNAS
	ARCH	EVELINA AŽUOLAITYTĖ
	ARCH	DOVILĖ LEIŠYTĖ
LT	STATYTOJAS IR (ARBA) UŽSAKOVAS	UAB „WEALTHGROW“
STATINIO PROJEKTO PAVADINIMAS		ADMINISTRACINIŲ PASTATŲ, SVEČIŲ NAMŲ IR GYDYMO PASTATO VYTAUTO G. 15, VILNIUJE, REKONSTRAVIMO IR STATYBOS PROJEKTAS
STATINIO NUMERIS IR PAVADINIMAS		XX - VISI STATINIAI
DOKUMENTO PAVADINIMAS		PASTATŲ KONTŪRŲ IR DETALIOJO PLANO REGLAMENTINIŲ ZONŲ SCHEMA
DOKUMENTO ŽYMUO		VYT15-00-PP-SP-BR-05
LAPAS	LAPŲ	
1	1	

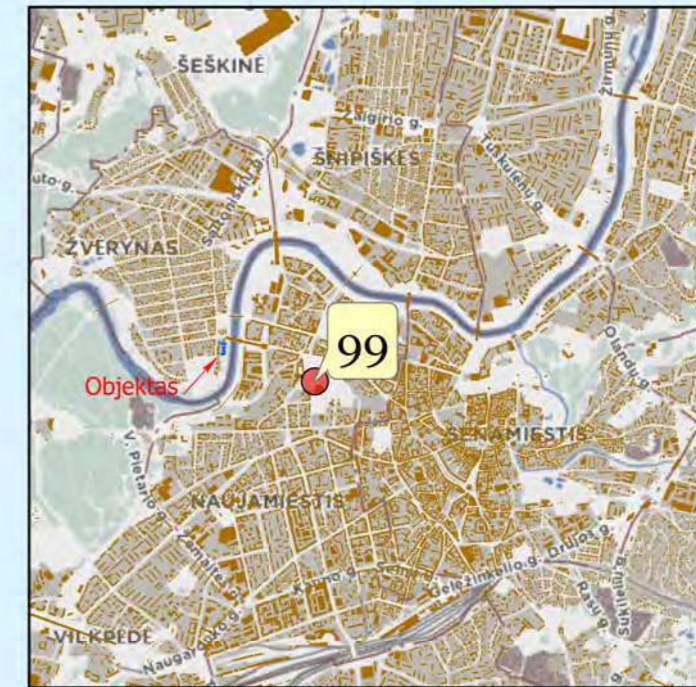
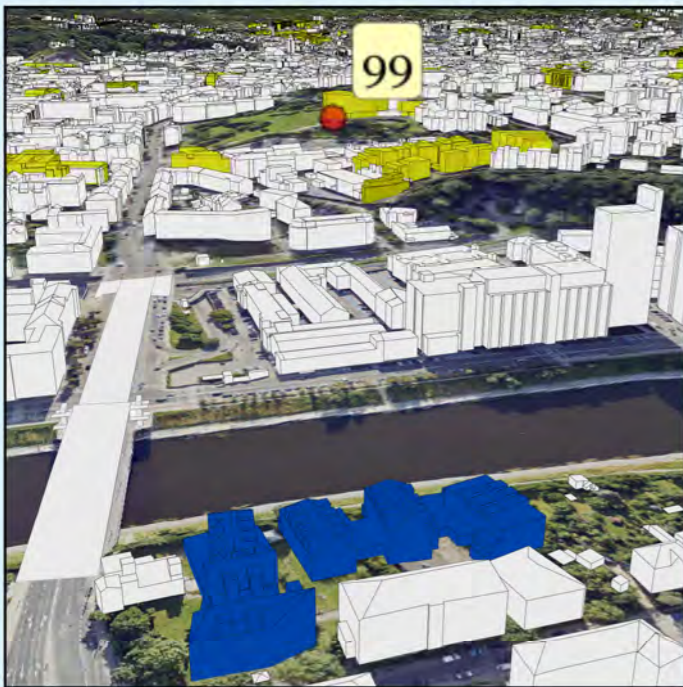

 ID Vilnius GIS poskyris		Objektas	Admin. pastatų, svečių namų ir gydymo pastato Vytauto g. 15, Vilniuje, rekons. ir stat. projektas		
		Užsakovas	MB Studija „Heima“		
GIS inžinierius	K. Dambrauskas	Brėžinys	Virtuali panorama - Nr. 99 - Tauro kalnas, vakarinė pusė		
		Stebėjimo taškas	X= 581781,37	Atstumas iki objekto (km) -	0,74
			Y= 6061776,99	Koordinacių sistema -	LKS-94
			Z= 134	Aukščių sistema -	LAS07

Žymėjimas:

	Esama situacija
	Objektas
	Geoportalo "Vilniaus 3D planas" objektai

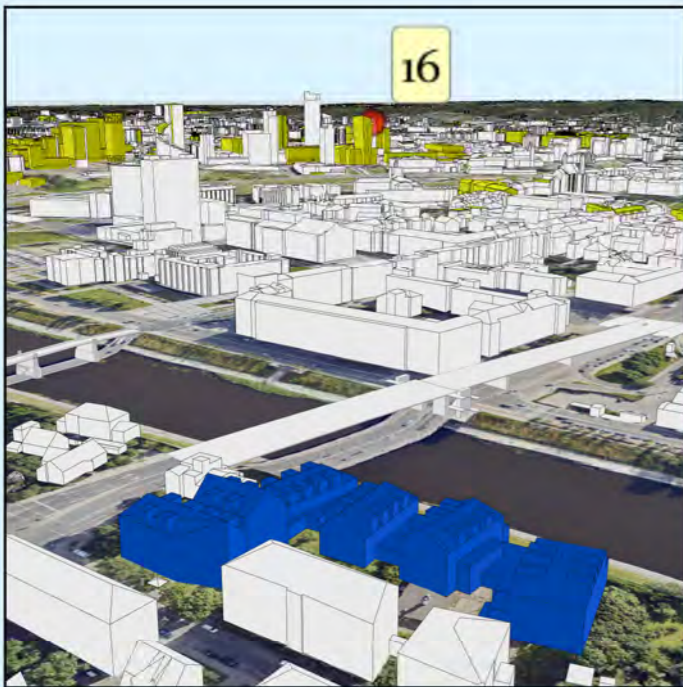

Žymėjimas:

	Esama situacija
	Objektas
	Geoportalo "Vilniaus 3D planas" objektai

		Objektas	Admin. pastatų, svečių namų ir gydymo pastato Vytauto g. 15, Vilniuje, rekons. ir stat. projektas		
		Užsakovas	MB Studija „Heima“		
GIS poskyris		Objekto numeris	2638		
GIS inžinierius	K. Dambrauskas	Brėžinys	Virtuali panorama - Nr. 16 - Savivaldybės pastatas		
		Stebėjimo taškas	X= 582443,88	Atstumas iki objekto (km) -	1,58
			Y= 6062876,69	Koordinacių sistema -	LKS-94
			Z= 175,1	Aukščių sistema -	LAS07

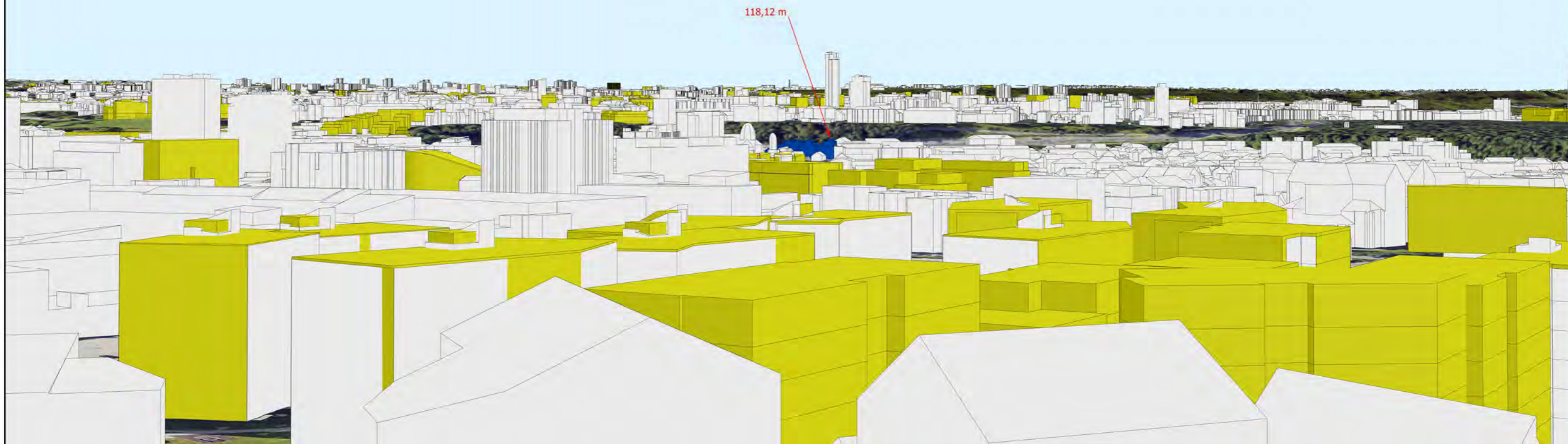

- Žymėjimas:
- Esama situacija
 - Objektas
 - Geoportalo "Vilniaus 3D planas" objektai

		Objektas	Admin. pastatų, svečių namų ir gydymo pastato Vytauto g. 15, Vilniuje, rekons. ir stat. projektas		
		Užsakovas	MB Studija „Heima“		
GIS poskyris		Objekto numeris	2024-08-27 2638		
GIS inžinierius	K. Dambrauskas	Brėžinys	Virtuali panorama - Nr. 13 - Žvėryno kalva (prie Paribio gatvės)		
		Stebėjimo taškas	X= 580849,79	Atstumas iki objekto (km) - 1,67	
			Y= 6063754,17	Koordinacių sistema - LKS-94	
			Z= 151,35	Aukščių sistema - LAS07	

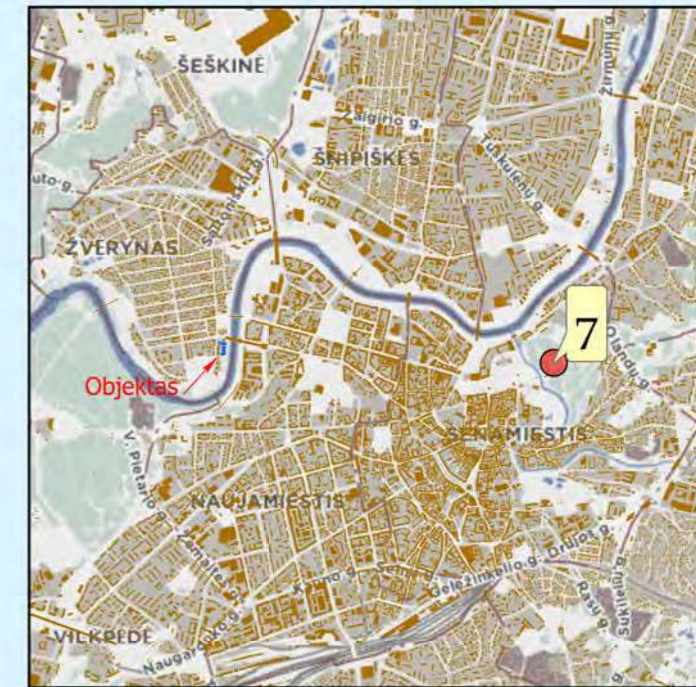
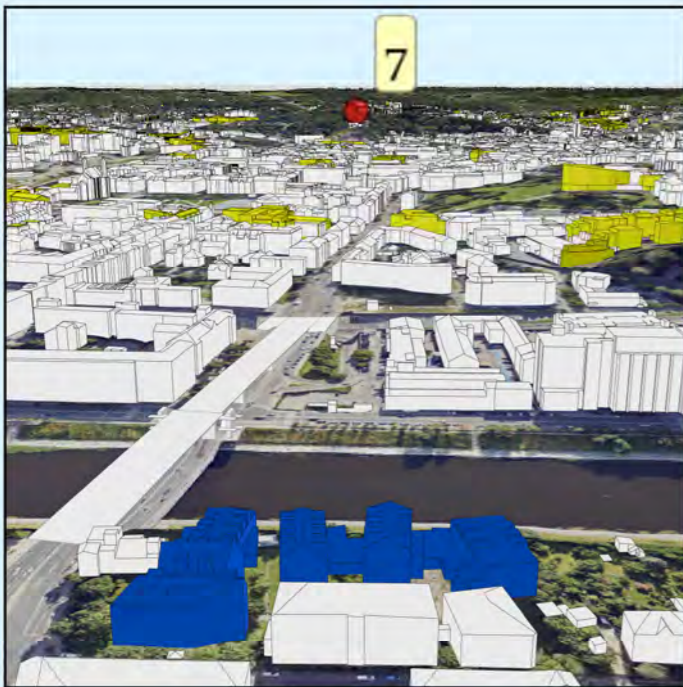

- Žymėjimas:**
- Esama situacija
 - Objektas
 - Geoportalo "Vilniaus 3D planas" objektai

 ID Vilnius GIS poskyris		Objektas	Admin. pastatų, svečių namų ir gydymo pastato Vytauto g. 15, Vilniuje, rekons. ir stat. projektas	
		Užsakovas	MB Studija „Heima“	
GIS inžinierius	K. Dambrauskas	Brėžinys	Virtuali panorama - Nr. 7 - Trijų kryžių kalnas	
		Stebėjimo taškas	X= 583655,23	Atstumas iki objekto (km) - 2,58
			Y= 6061922,58	Koordinacių sistema - LKS-94
			Z= 165,55	Aukščių sistema - LAS07

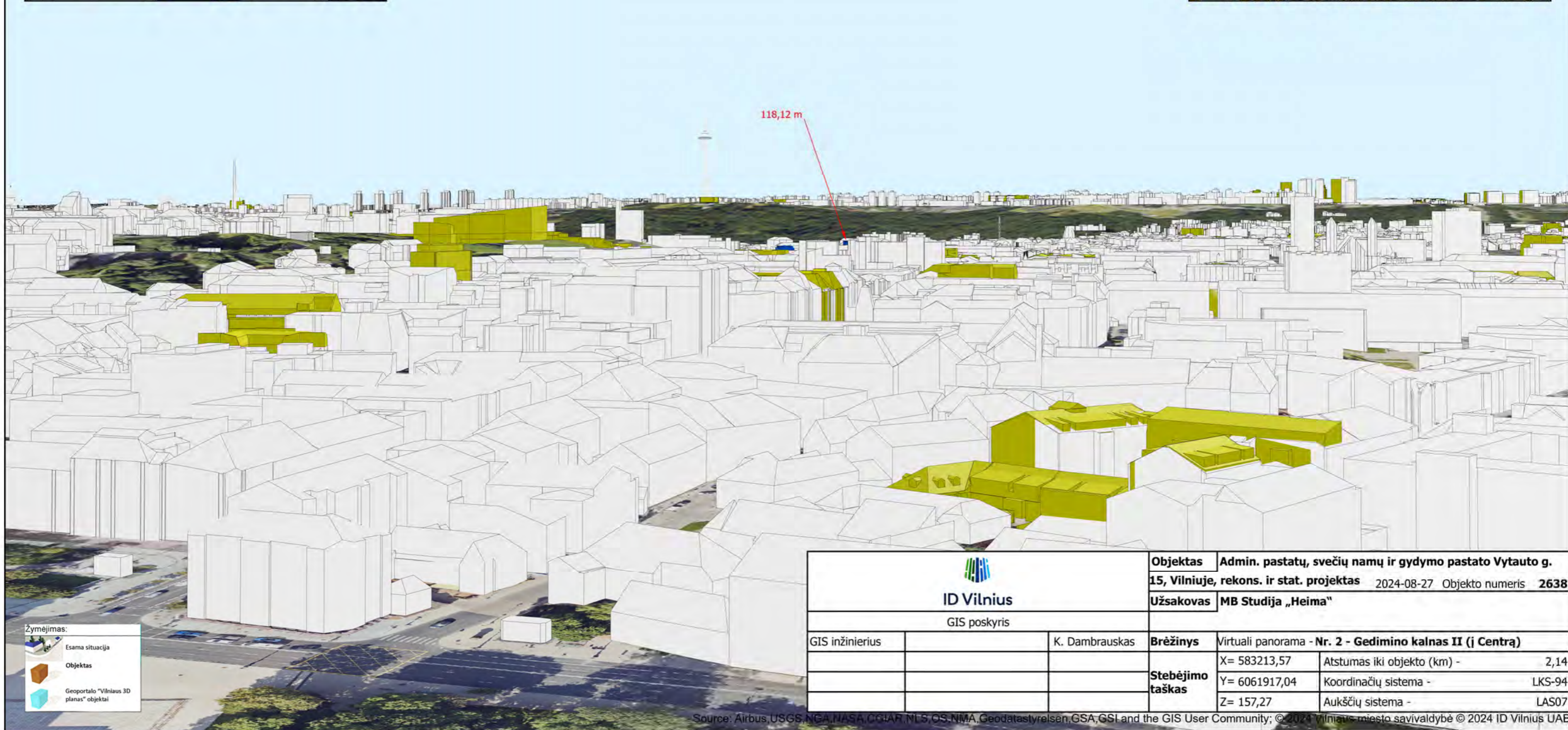
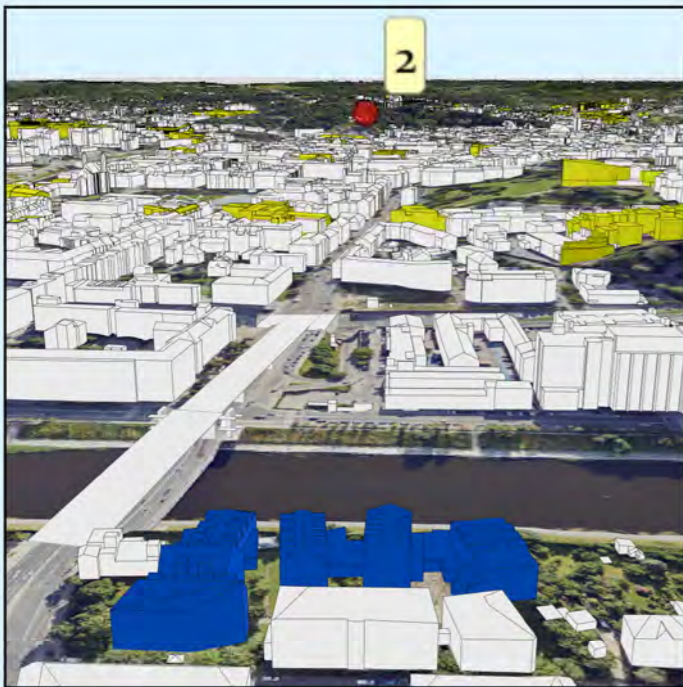

- Žymėjimas:
- Esama situacija
 - Objektas
 - Geoportalo "Vilniaus 3D planas" objektai

		Objektas	Admin. pastatų, svečių namų ir gydymo pastato Vytauto g. 15, Vilniuje, rekons. ir stat. projektas		
		Užsakovas	MB Studija „Heima“		
GIS poskyris		Objekto numeris	2024-08-27 2638		
GIS inžinierius	K. Dambrauskas	Brėžinys	Virtuali panorama - Nr. 2 - Gedimino kalnas II (į Centrą)		
		Stebėjimo taškas	X= 583213,57	Atstumas iki objekto (km) - 2,14	
			Y= 6061917,04	Koordinacių sistema - LKS-94	
			Z= 157,27	Aukščių sistema - LAS07	

