



**VILNIAUS MIESTO SAVIVALDYBĖS  
ADMINISTRACIJOS DIREKTORIUS**

**ĮSAKYMAS  
DĖL APIE 7,34 HA TERITORIJOS PRIE SKERSINĖS GATVĖS DETALIOJO PLANO  
KOREGAVIMO TAISANT TECHNINĘ KLAIDĄ SKLYPUOSE NR. 95 IR NR. 102  
TVIRTINIMO**

Nr.  
Vilnius

Vadovaudamasis Lietuvos Respublikos teritorijų planavimo įstatymo 28 straipsnio 6 dalimi, Kompleksinio teritorijų planavimo dokumentų rengimo taisyklių, patvirtintų Lietuvos Respublikos aplinkos ministro 2014 m. sausio 2 d. įsakymu Nr. D1-8 „Dėl Kompleksinio teritorijų planavimo dokumentų rengimo taisyklių patvirtinimo“, 323.2 papunkčiu ir Vilniaus miesto savivaldybės mero 2024 m. sausio 4 d. potvarkio Nr. 955-30/24 „Dėl Vilniaus miesto savivaldybės administracijos direktoriaus įgaliojimo“ 1.1.2 papunkčiu,

t v i r t i n u Vilniaus miesto savivaldybės administracijos direktoriaus 2024 m. spalio 31 d. įsakymu Nr. 30-2772/24 „Dėl apie 7,34 ha teritorijos prie Skersinės gatvės detaliojo plano inicijavimo sutarties pagrindu tvirtinimo“ patvirtinto detaliojo plano (registro Nr. T00094986) sprendinių koregavimą ištaisant techninę klaidą: nurodant planuojamų sklypų Nr. 95 ir Nr. 102 sudarančios privačios nuosavybės teise valdomas sklypų dalis Nr. 95.1, Nr. 102.2 ir valstybinės žemės dalis Nr. 95.2, Nr. 102.1. Taisant techninę klaidą atitinkamai tikslinami detaliojo plano brėžiniai ir aiškinamojo rašto VII skyrius (pridedama).

Administracijos direktorius

Adomas Bužinskas



# UAB "SENOJO MIESTO ARCHITEKTAI"

Maironio g. 11, 01125 Vilnius  
Tel./faks. 261 11 15  
el. paštas: smartas@smartas.lt

Įmonės kodas 125921419  
PVM m/k 259214113  
Atest.Nr. 3046

**INICIATORIUS:** UAB „Skersinės projektas“, į. k. 305830647  
Ozo g. 41-101, 07171 Vilnius

**TPD NR./ REG. NR.** K-VT-13-23-494/ T00094986

**KOMPLEKSAS:** SMA 22/ 01

**PAVADINIMAS:** **APIE 7,34 HA TERITORIJOS PRIE SKERSINĖS GATVĖS  
DETALUSIS PLANAS**

**TECHNINĖS KLAIDOS TAISYMAS**

**Adresas:** Sklypai kadastro Nr. 0101/0004:1468, Nr. 0101/0004:1379,  
Nr. 0101/0004:0756, Nr. 0101/0004:0671, Nr. 0101/0004:0876,  
Nr. 0101/0004:1482, Nr. 0101/0004:1436), Verkių seniūnija,  
Vilnius



Projekto vadovė:

Diana Sabaliauskienė  
Atest. Nr. 1107, NKVA 0351

PDV:

Violeta Miciūtė – Bružienė  
Atest. Nr. 1904

VILNIUS, 2025 m.

## DETALIOJO PLANO TECHNINĖS KLAIDOS TAISYMAS

Vadovaujantis Lietuvos Respublikos teritorijų planavimo įstatymo 28 straipsnio 6 dalimi koreguojamas detalusis planas ištaisant techninę klaidą - nekeičiant patvirtinto teritorijų planavimo dokumento, reg. Nr. T00094986, sprendinių esmės ir jo atitikties teritorijų planavimo sąlygoms, pateiktoms rengiant šį teritorijų planavimo dokumentą.

Ištaisant techninę klaidą nurodomos planuojamus sklypus Nr. 95 ir Nr. 102 sudarančios privačios nuosavybės teise valdomos sklypų dalys Nr. 95.1, Nr. 102.2 ir valstybinės žemės dalys Nr. 95.2, Nr. 102.1. Taisant techninę klaidą atitinkamai tikslinami detaliojo plano brėžiniai ir aiškinamojo rašto skyrius Nr. 7. Žemėtvarka.

### 7. ŽEMĖTVARKA

Bendras planuojamos teritorijos plotas - apie 7,34 ha. Planuojamą teritoriją sudaro 7 kitos paskirties žemės sklypai Skersinės g. 34 (k/Nr. 0101/0004:1379), Skersinės g. 44 (k/Nr. 0101/0004:756), Skersinės g. 38A (k/Nr. 0101/0004:671), Skersinės g. 36 (k/Nr. 0101/0004:876), Skersinės g. 32 (k/Nr. 0101/0004:1482), Skersinės g. 26 (k/Nr. 0101/0004:1436), žemės sklypas kadastro Nr. 0101/0004:1468, nuosavybės teise valdomi fizinių asmenų, UAB „Skersinės projektas“ (į .k. 305830647), UAB „Eurolaikas“ (į .k. 124951950), ir apie 0,72 ha ploto gretima valstybinės žemės teritorija, kuri apima privažiavimus prie esamų sodybų, Skersinės gatvės koridorių ir piečiau jo stovinčius fiziniams asmenims priklausančius statinius – gyvenamąjį namą su priklausiniais adresu Skersinės g. 38.

Lietuvos Respublikos miškų valstybės kadastro (M-GIS) duomenimis į planuojamą teritoriją patenka II B grupės rekreacinis miškas, kuriam nustatytas miestų miškų pogrupis. Dalis šio miško – valstybinės reikšmės (žr. sk. 4. Aplinkos apsauga). Vadovaujantis Miškų įstatymo 4 str. 10 p. valstybinės reikšmės miškai išimtinę nuosavybės teise priklauso Lietuvai. Atsižvelgiant į Vilniaus miesto savivaldybės teritorijos bendrojo plano sprendinių aiškinamojo rašto trečio skirsnio 13 punktą, detaliojo plano sprendiniais, siekiant atidalinti valstybinio miško teritoriją, planuojamas *miškų ūkio paskirties* sklypas Nr. 89, atitinkantis esamo žemės sklypo kadastro Nr. 0101/0004:1468 Nekilnojamojo turto registro išrašė registruotą 1346 m<sup>2</sup> miško plotą. Likusi II B grupės rekreacinio miško dalis, fiksuojama Lietuvos Respublikos miškų valstybės kadastrė, tačiau neregistruota Nekilnojamojo turto registre, integruojama į planuojamą atskirųjų želdynų teritorijos sklypą Nr. 88.

Esamas žemės sklypas Skersinės g. 34 (k/Nr. 0101/0004:1379) Detalioju planu dalinamas pagal nustatytą žemės sklypo naudojimosi tvarką; žr. *pridedamą naudojimosi tvarkos planą*.

Sklypas Nr. 103 planuojamas esamo gyvenamojo namo Skersinės g. 38 ir jo priklausinių eksploatacijai, nustatant vienbučių ir dvibučių gyvenamųjų pastatų teritorijos naudojimo būdą. Sodybos teritoriją kerta istoriškai susiformavęs privažiavimas prie kaimyninių sodybų pastatų, skiriantis pagrindinį gyvenamąjį pastatą (un. Nr. 1094-0352-1013) nuo jo priklausinio (un. Nr. 1094-0352-1068). Esamam privažiavimui prie kaimyninių sklypų (Skersinė g. 34 ir Skersinės g. 36) planuojami servitutai Nr. 32, Nr. 33 ir Nr. 34, suteikiantys teisę važiuoti transporto priemonėmis, naudotis pėsčiųjų taku, tiesti, naudoti ir aptarnauti požemines ir antžemines komunikacijas.

Planuojamoje teritorijoje esantiems privažiavimams valstybinėje žemėje, taip pat Skersinės gatvei planuojamos teritorijos ribose, formuojami susisiekimo ir inžinerinių tinklų koridorių naudojimo būdo sklypai.

Detaliojo plano sprendiniais prie esamų žemės sklypų Skersinės g. 32 ir Skersinės g. 38A, prijungiami įsiterpę valstybinės žemės plotai; žr. *Pagrindinį brėžinį ir Žemės sklypų formavimo ir pertvarkymo principų planą*:

1) planuojamą sklypą Nr. 104 sudaro 57 m<sup>2</sup> ploto sklypo dalis Nr. 104.1 – formuojamas tarp esamo žemės sklypo Skersinės g. 32 ir Skersinės gatvės raudonosios linijos įsiterpęs valstybinės

Stadija	Apie 7,34 ha teritorijos prie Skersinės gatvės detalusis planas.	K-VT-13-23-494	Lapas	Lapų
DP	<b>Sprendinių techninės klaidos taisymas</b>	T00094986	AR-2	3

žemės sklypas – ir 700 m<sup>2</sup> ploto sklypo dalis Nr. 104.2 – esamas žemės sklypas Skersinės g. 32, kadastro Nr. 0101/0004:1482.

2) planuojamą sklypą Nr. 100 sudaro 316 m<sup>2</sup> ploto sklypo dalis Nr. 100.1 – formuojamas tarp žemės sklypų ir gatvės raudonosios linijos įsiterpęs valstybinės žemės sklypas - ir 360 m<sup>2</sup> ploto sklypo dalis Nr. 100.2 – esamas žemės sklypas Skersinės g. 38A, kadastro Nr. 0101/0004:671.

3) tarp žemės sklypų Skersinės g. 34 ir Skersinės g. 36 įsiterpęs valstybinės žemės ruožas padalinamas į dvi dalis, prijungiant jas prie esamų žemės sklypų:

- planuojamą sklypą Nr. 87 sudaro 72 m<sup>2</sup> ploto sklypo dalis Nr. 87.1 – įsiterpusio valstybinės žemės ruožo dalis – ir 1285 m<sup>2</sup> ploto sklypo dalis Nr. 87.2 – esamas žemės sklypas Skersinės g. 34, kadastro Nr. 0101/0004:1379;

- planuojamą sklypą Nr. 105 sudaro 62 m<sup>2</sup> ploto sklypo dalis Nr. 105.1 – įsiterpusio valstybinės žemės ruožo dalis – ir 2000 m<sup>2</sup> ploto sklypo dalis Nr. 105.2 – esamas žemės sklypas Skersinės g. 36, kadastro Nr. 0101/0004:876.

4) planuojamą sklypą Nr. 95 sudaro 4442 m<sup>2</sup> ploto sklypo dalis Nr. 95.1 – esamo žemės sklypo kadastriniu Nr. 0101/0004:1468 dalis - ir 209 m<sup>2</sup> įsiterpusio valstybinės žemės ploto dalis Nr. 95.2.

5) planuojamą sklypą Nr. 102 sudaro 214 m<sup>2</sup> ploto valstybinės žemės sklypas Nr. 102.1 ir 53 m<sup>2</sup> ploto esamo žemės sklypo kadastriniu Nr. 0101/0004:1468 dalis Nr. 102.2.

Detalioju planu planuojami servitutai:

- Nr. S2 ir S28 (tarnaujantys, 202) - teisė naudotis pėsčiųjų taku;
- Nr. S1, S3, S4, S5, S10, S12, S13, S14, S15, S16, S17, S18, S19, S20, S21, S29, S30 ir S31 (tarnaujantys, 222) - teisė tiesti, naudoti ir aptarnauti požemines ir antžemines komunikacijas;
- Nr. S6, S7, S8, S9, S11, S23 (tarnaujantys, 203, 222) - teisė važiuoti transporto priemonėmis; teisė tiesti, naudoti ir aptarnauti požemines ir antžemines komunikacijas;
- Nr. S22 (tarnaujantis, 215) - teisė važiuoti transporto priemonėmis, naudotis pėsčiųjų taku;
- Nr. S24 (tarnaujantis, 203) - teisė važiuoti transporto priemonėmis;
- Nr. S32, S33, S34 (tarnaujantys, 215, 222) - teisė važiuoti transporto priemonėmis, naudotis pėsčiųjų taku, tiesti, naudoti ir aptarnauti požemines ir antžemines komunikacijas.

Planuojamas servitutas Nr. S28 skirtas pėsčiųjų tako įrengimui, apjungiant to paties savininko - UAB „Skersinės projektas“ - plėtojamas gyvenamąsias teritorijas/ kvartalus žemės sklypuose kadastro Nr. 0101/0004:1468 ir Skersinės g. 24, kadastro Nr. 0101/0004:1442.

Paliekami esami, žemės sklypų Nekilnojamojo turto registro išrašuose registruoti servitutai:

- žemės sklype Skersinės g. 34 (planuojamas sklypas Nr. 87) – servitutas Pagrindiniame brėžinyje pažymėtas Nr. S25 - teisė neatlygintinai eksploatuoti (aptarnauti) požeminius ir antžeminius inžinerinius tinklus bei naudotis pėsčiųjų taku 76 m<sup>2</sup> sklypo dalyje;
- žemės sklype Skersinės g. 26 (esamas sklypas Nr. 106) servitutai Pagrindiniame brėžinyje pažymėti Nr. S26 - teisė naudotis pėsčiųjų taku ir Nr. S27 - teisė aptarnauti požemines, antžemines komunikacijas.

Detalioju planu naikinami nebeaktualūs žemės sklype kadastro Nr. 0101/0004:1468 registruoti servitutai (nuosavybės dokumentuose pažymėti S1, S2, S3 ir S4), kadangi esamas oro linijas numatoma nutiesti po žeme.

PV



D. Sabaliauskienė

PDV



V. Miciūtė – Bružienė

Stadija	Apie 7,34 ha teritorijos prie Skersinės gatvės detalusis planas.	K-VT-13-23-494	Lapas	Lapų
DP	<b>Sprendinių techninės klaidos taisymas</b>	T00094986	AR-3	3

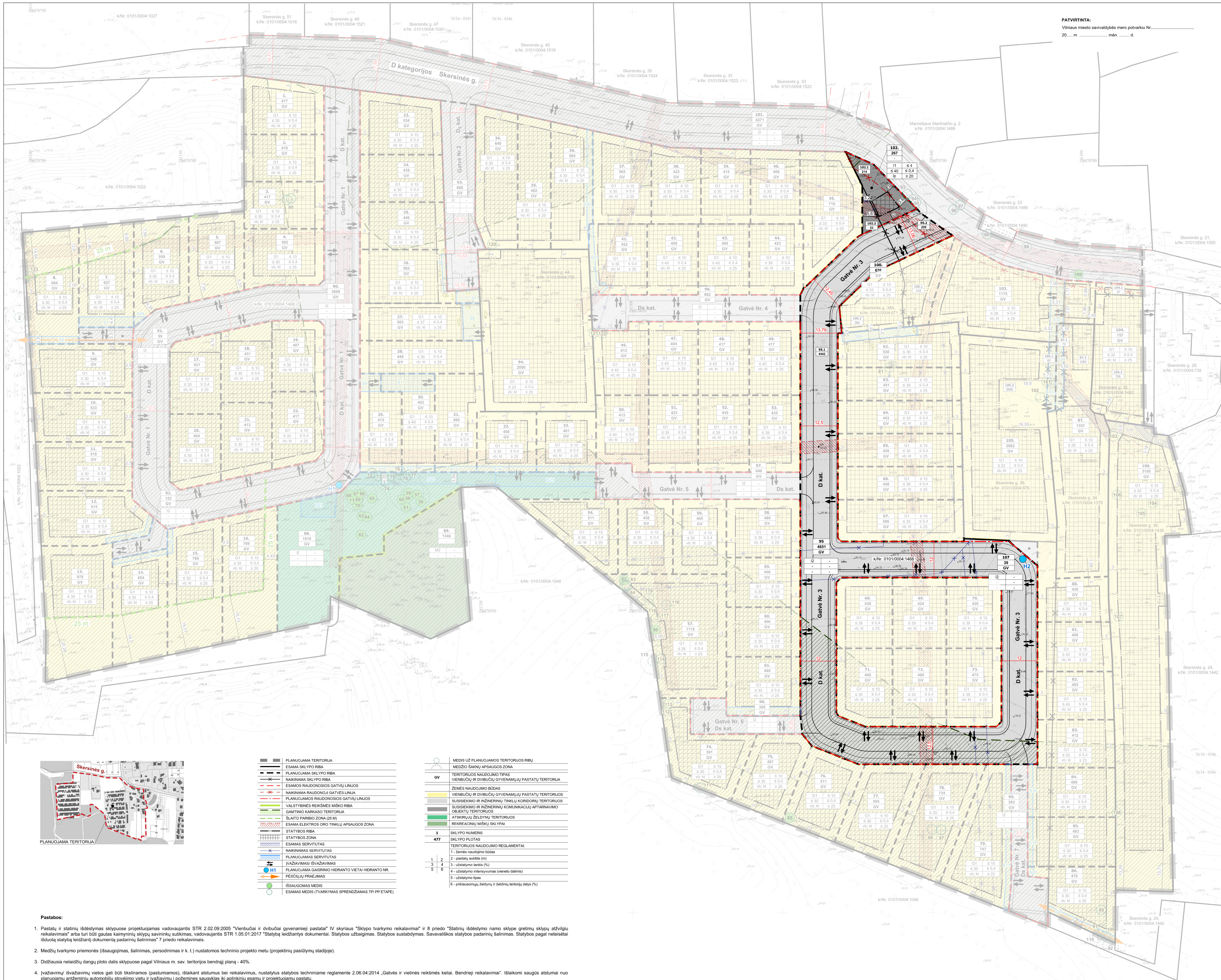

- PLANUJAMA TERITORIA**
- ESAMA SKLYPO RIBA
  - PLANUJAMA SKLYPO RIBA
  - NAKINAMA SKLYPO RIBA
  - ESAMAS RAUDONOSIS GATVIŲ LINIJOS
  - NAKINAMA RAUDONOSIS GATVIŲ LINIJOS
  - PLANUJAMAS RAUDONOSIS GATVIŲ LINIJOS
  - VALSTYBINIS REIKŠMĖS MIŠKO RIBA
  - GAMTINIO KARKASO TERITORIA
  - SLAITO PARIBIO ZONA (25 M)
  - ESAMA ELEKTROS ORO TINKLŲ APSAUGOS ZONA
  - STATYBOS RIBA
  - STATYBOS ZONA
  - ESAMAS SERVIDITAS
  - NAKINAMAS SERVIDITAS
  - PLANUJAMAS SERVIDITAS
  - ĮVAŽIAVIMŲ / IŠVAŽIAVIMŲ
  - PLANUJAMA GAISRINIO HIDRANTO VIETA/ HIDRANTO NR.
  - PESČIŲŲ PRAEJIMAS
  - IŠSAUGOMAS MEDIS
  - ESAMAS MEDIS (TVARKYMAS SPRENDŽIAMAS TPJ PP ETAPE)

- MEDIS UŽ PLANUJAMOS TERITORIJOS RIBŲ**
- MDŽIO ŠAKNŲ APSAUGOS ZONA**
- GV**
- TERITORIJOS NAUDOJIMO TIPAS
- VIENBUČIŲ IR DVIBUČIŲ GYVENAMŲJŲ PASTATŲ TERITORIA
- ZĖMĖS NAUDOJIMO BŪDAS
- VIENBUČIŲ IR DVIBUČIŲ GYVENAMŲJŲ PASTATŲ TERITORIJOS
- SUSISIEKIMO IR INŽINERINIŲ TINKLŲ KORIDORŲ TERITORIJOS
- SUSISIEKIMO IR INŽINERINIŲ KOMUNIKACIJŲ APTARNAVIMO OBJEKTŲ TERITORIJOS
- ATSKIRIŲJŲ ŽELDŲŲ TERITORIJOS
- REKREACINIŲ MIŠKŲ SKLYPAI
- 1** SKLYPO NUMERIS
- 477** SKLYPO PLOTAS
- TERITORIJOS NAUDOJIMO REGLAMENTAI:
- 1- žemės naudojimo būdas
- 2- pastatų aukštis (m)
- 3- užstatymo tankis (%)
- 4- užstatymo intensyvumas (vieneto dalimis)
- 5- užstatymo tipas
- 6- priklausomųjų želdynų ir želdinių teritorijų dalys (%)

- Pastabos:**
- Pastatų ir statinių išdėstymas sklypuose projektuojamas vadovaujantis STR 2.02.09:2005 "Vienbučiai ir dvibučiai gyvenamieji pastatai" IV skyriaus "Sklypo tvarkymo reikalavimai" ir 8 priedo "Statinių išdėstymo namo sklype gretimų sklypų atžvilgiu reikalavimai" arba turi būti gautas kaimyninių sklypų savininkų sutikimas, vadovaujantis STR 1.05.01:2017 "Statybų leidžiantys dokumentai. Statybos užbaigimas. Statybos sustabdomas. Savivaldybės statybos padarinių šalinimas. Statybos pagal neteisėtai išduotą statybą leidžiantį dokumentą padarinių šalinimas" 7 priedo reikalavimus.
  - Medžių tvarkymo priemonės (išsaugojimas, šalinimas, persodinimas ir k. t.) nustatomos techninio projekto metu (projektinių pasiūlymų stadijoje).
  - Didžiausia nelaidžių dangų plotas sklypuose pagal Vilniaus m. sav. teritorijos bendrąjį planą - 40%.
  - Įvažiavimų/ išvažiavimų vietos gali būti tikslinamos (pastumiamos), išlaikant atstumus bei reikalavimus, nustatytus statybos techniniame reglamente 2.06.04:2014 „Gatvės ir vietinės reikšmės keliai. Bendrieji reikalavimai“. Išlaikomi saugūs atstumai nuo planuojamų antžeminių automobilių stovėjimo vietų ir įvažiavimų/ išvažiavimų saugykles iki apitinkimų esančių ir projektuojamų pastatų.
  - Inžinerinių tinklų iškėlimas, rekonstravimas ar nauja statyba, planuojamo užstatymo prijungimas prie centralizuotų miesto inžinerinių tinklų sprendžiamas techninio projekto stadijoje. Esamiesiems inžineriniams tinklams galioja apsaugos zonos, nustatytos LR specialiuoju žemės naudojimo sąlygų įstatymo III skyriaus "Inžinerinė infrastruktūra".
  - Statiniai projektuojami ir išdėstomi sklype užtikrinant gaisrinę saugą, vadovaujantis STR 2.02.09:2005 „Vienbučiai ir dvibučiai gyvenamieji pastatai“, STR 2.02.02:2004 "Visuomeninės paskirties statiniai", STR 2.01.01(2):1999 „Esminiai statinio reikalavimai. Gaisrinė sauga“ reikalavimus, LR Aplinkos ministro ir Priešgaisrinės apsaugos ir gelbėjimo departamento prie Vidaus reikalų ministerijos direktoriaus 2010-12-07 įsakymu Nr. 1-338 patvirtintais „Gaisrinės saugos pagrindiniai reikalavimai“ ir 2011-02-22 įsakymu Nr. 1-64 patvirtintomis „Gyvenamųjų pastatų gaisrinės saugos taisyklėmis“.
  - Topografinis planas detaliai plano rengimui suderintas ir integruotas į Topografijos ir inžinerinės infrastruktūros informacinę sistemą (TIIS), unikulus Nr. TIIS1-20230102.000240. Koordinatų sistema - LKS 1994, aukštųjų sistema - LAS07.

J.K. 12592419	<b>SMA</b> UAB "SENOJO Miesto ARCHITEKTAI"	APIE 7.34 HA TERITORIJOS PRIE SKERSINĖS GATVĖS DETALUSIS PLANAS	
A1107 NKPA 0351	PV D. SABALIAUSKIENE	2025-03	PAGRINDINIS BRĖŽINYS M 1:500
A1904	PDV V. MICIŪTĖ-BRUKIENĖ	2025-03	LAIKA 0
STADIJA	INICIATORIUS:		K-VT-13-23-494 LAPAS LAPŲ
DP	"Skersinės projektas", UAB		SMA 22/01 1 2



**Pastabos:**

1. Įvažiavimų išvažiavimų vietos gali būti iškeliamos (pastumiamos), išlaikant atstumus bei reikalavimus, nustatytus statybos techniniame reglamente 2.06.04.2014 „Gatvės ir vietinės reikšmės keliai. Bendrieji reikalavimai“.
2. Pateikti gatvių pjūviai - rekomendaciniai; gatvių elementai ir jų parametrai gali būti iškeliami (keičiami) techninio projekto rengimo metu pagal STR 2.06.04.2014 „Gatvės ir vietinės reikšmės keliai. Bendrieji reikalavimai“.
3. Topografinis planas detaliojo plano rengimui suderintas ir integruotas į Topografinis ir inžinerinės infrastruktūros informacinę sistemą (TIIS), unikalus Nr. TIIIS1-20230102-000240. Koordinatų sistema - LKS 1994, aukščių sistema - LAS07.

	PLANUOJAMA TERITORIJA		TERITORIJOS NAUDOJIMO TPAS VIENBUČIŲ IR DVIBUČIŲ GYVENAMŲJŲ PASTATŲ TERITORIJA
	ESAMA SKLYPO RIBA		SUSISIEKIMO IR INŽINERINIŲ TINKLŲ KORIDORIŲ TERITORIJOS
	PLANUOJAMA SKLYPO RIBA		ATSKIRIŲ ŽELDINIŲ TERITORIJOS
	ESAMOS RAUDONOSIOS GATVIŲ LINIJOS		REKREACIJŲ MIŠKŲ SKLYPAI
	PLANUOJAMOS RAUDONOSIOS GATVIŲ LINIJOS		
	VALSTYBINĖS REIKŠMĖS MIŠKO RIBA		
	GAMTINIO KARKASO TERITORIJA		
	ŠLAITO PARIBIO ZONA (25 M)		
	STATYBOS RIBA		
	STATYBOS ZONA		
	ESAMOS SERVITUTAS		
	PLANUOJAMOS SERVITUTAS		
	ĮVAŽIAVIMAS IŠVAŽIAVIMAS		
	PESČIŲJŲ PRAEJIMAS		

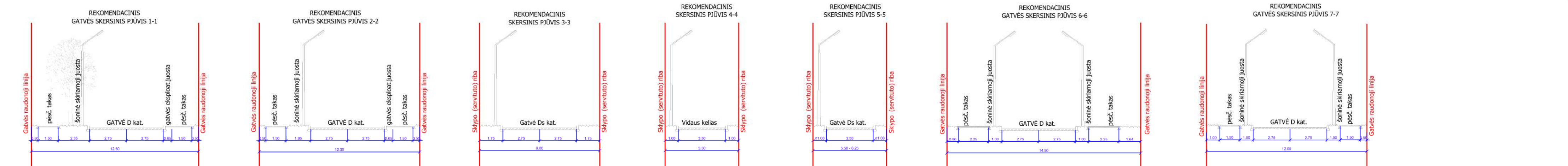

I. K. 125921419		UAB "SENOJO MIESTO ARCHITEKTAI"	APIE 7.34 HA TERITORIJOS PRIE SKERSINĖS GATVĖS DETALUSIS PLANAS
A1107 NKPA 0351	PV	D. SABALIAUSKIENĖ	2025-03
30074	PDV	V. KRIVČIUS	2025-03
A1904	PDV	V. MIČIŪTE-BRUŽIENĖ	2025-03
STADIJA DP		INICIATORIUS: "Skersinės projektas", UAB	
		EISMO ORGANIZAVIMO PLANAS M 1:500	LAIDA 0
		K-VT-13-23-494	LAPAS 1
		SMA 22/ 01	LAPŲ 1

Teritorijos Nr.	Žemės sklypo (jo dalies) Nr.	Žemės sklypo (jo dalies) ribų lūžo taško Nr.	Žemės sklypo/teritorijos aprašymas; esamas/planuojamas	Žemės sklypo (jo dalies)/teritorijos plotas, m²	TERITORIJOS NAUDOJIMO REGLAMENTAS			PAPILDOMI REGLAMENTAI
					Teritorijos naudojimo tipas	Pagrindinė žemės naudojimo paskirtis	Žemės sklypo naudojimo būdas (būdas)	
1.	1-2-4-3		Planuojamas žemės sklypas, padalinant žemės sklypą kadastro Nr. 0101/0004-1468	477	GV	Kita	G1	III sk. 1 ir VI sk. 11 skirsniai
2.	3-4-6-5		Planuojamas žemės sklypas, padalinant žemės sklypą kadastro Nr. 0101/0004-1468	419	GV	Kita	G1	III sk. 1 ir VI sk. 11 skirsniai
3.	5-6-10-9-8-7		Planuojamas žemės sklypas, padalinant žemės sklypą kadastro Nr. 0101/0004-1468	417	GV	Kita	G1	III sk. 1 ir VI sk. 11 skirsniai
4.	9-10-11-12-13-14		Planuojamas žemės sklypas, padalinant žemės sklypą kadastro Nr. 0101/0004-1468	502	GV	Kita	G1	III sk. 1, 4 ir VI sk. 11 skirsniai
5.	15-8-9-14-16		Planuojamas žemės sklypas, padalinant žemės sklypą kadastro Nr. 0101/0004-1468	507	GV	Kita	G1	III sk. 1, 4 ir VI sk. 11 skirsniai
6.	17-15-16-18-19		Planuojamas žemės sklypas, padalinant žemės sklypą kadastro Nr. 0101/0004-1468	559	GV	Kita	G1	III sk. 1, 4 ir VI sk. 11 skirsniai
S29	-		Planuojamas servitutas (tarnaujantis, 222) - teisė tiesi, naudoti ir aptarnauti požemines ir antžemines komunikacijas	8	-	-	-	-
7.	21-20-17-19-22		Planuojamas žemės sklypas, padalinant žemės sklypą kadastro Nr. 0101/0004-1468	627	GV	Kita	G1	III sk. 1, 4 ir VI sk. 11 skirsniai
S1	-		Planuojamas servitutas (tarnaujantis, 222) - teisė tiesi, naudoti ir aptarnauti požemines ir antžemines komunikacijas	64	-	-	-	-
8.	23-21-22-25-24		Planuojamas žemės sklypas, padalinant žemės sklypą kadastro Nr. 0101/0004-1468	664	GV	Kita	G1	III sk. 1, 4 ir VI sk. 11 skirsniai
S2	-		Planuojamas servitutas (tarnaujantis, 202) - teisė naudotis pėsčiųjų taku	41	-	-	-	-
9.	24-25-26-27-28		Planuojamas žemės sklypas, padalinant žemės sklypą kadastro Nr. 0101/0004-1468	548	GV	Kita	G1	III sk. 1, 4 ir VI sk. 11 skirsniai
10.	28-27-30-29		Planuojamas žemės sklypas, padalinant žemės sklypą kadastro Nr. 0101/0004-1468	533	GV	Kita	G1	III sk. 1, 4 ir VI sk. 11 skirsniai
11.	29-30-32-31		Planuojamas žemės sklypas, padalinant žemės sklypą kadastro Nr. 0101/0004-1468	518	GV	Kita	G1	III sk. 1, 4 ir VI sk. 11 skirsniai
12.	31-32-40-39-38-37-36-35-34-33		Planuojamas žemės sklypas, padalinant žemės sklypą kadastro Nr. 0101/0004-1468	615	GV	Kita	G1	III sk. 1, 4 ir VI sk. 11 skirsniai
S3	-		Planuojamas servitutas (tarnaujantis, 222) - teisė tiesi, naudoti ir aptarnauti požemines ir antžemines komunikacijas	35	-	-	-	-
13.	34-35-36-37-44-42-41		Planuojamas žemės sklypas, padalinant žemės sklypą kadastro Nr. 0101/0004-1468	978	GV	Kita	G1	III sk. 1 ir VI sk. 11 skirsniai
14.	43-46-47-44		Planuojamas žemės sklypas, padalinant žemės sklypą kadastro Nr. 0101/0004-1468	654	GV	Kita	G1	III sk. 1 ir VI sk. 11 skirsniai
S4	-		Planuojamas servitutas (tarnaujantis, 222) - teisė tiesi, naudoti ir aptarnauti požemines ir antžemines komunikacijas	73	-	-	-	-
15.	45-48-49-47-46		Planuojamas žemės sklypas, padalinant žemės sklypą kadastro Nr. 0101/0004-1468	369	GV	Kita	G1	III sk. 1 ir VI sk. 11 skirsniai
S5	-		Planuojamas servitutas (tarnaujantis, 222) - teisė tiesi, naudoti ir aptarnauti požemines ir antžemines komunikacijas	14	-	-	-	-
16.	48-50-51-52-49		Planuojamas žemės sklypas, padalinant žemės sklypą kadastro Nr. 0101/0004-1468	769	GV	Kita	G1	III sk. 1 ir VI sk. 11 skirsniai
17.	80-85-87-82-81		Planuojamas žemės sklypas, padalinant žemės sklypą kadastro Nr. 0101/0004-1468	431	GV	Kita	G1	III sk. 1 ir VI sk. 11 skirsniai
18.	85-89-91-86		Planuojamas žemės sklypas, padalinant žemės sklypą kadastro Nr. 0101/0004-1468	431	GV	Kita	G1	III sk. 1 ir VI sk. 11 skirsniai
19.	89-93-94-95-90		Planuojamas žemės sklypas, padalinant žemės sklypą kadastro Nr. 0101/0004-1468	407	GV	Kita	G1	III sk. 1 ir VI sk. 11 skirsniai
20.	82-87-88-84-83		Planuojamas žemės sklypas, padalinant žemės sklypą kadastro Nr. 0101/0004-1468	404	GV	Kita	G1	III sk. 1 ir VI sk. 11 skirsniai
21.	86-91-92-88		Planuojamas žemės sklypas, padalinant žemės sklypą kadastro Nr. 0101/0004-1468	413	GV	Kita	G1	III sk. 1 ir VI sk. 11 skirsniai
22.	90-95-96-97-92		Planuojamas žemės sklypas, padalinant žemės sklypą kadastro Nr. 0101/0004-1468	417	GV	Kita	G1	III sk. 1 ir VI sk. 11 skirsniai
23.	112-113-110-109		Planuojamas žemės sklypas, padalinant žemės sklypą kadastro Nr. 0101/0004-1468	534	GV	Kita	G1	III sk. 1 ir VI sk. 11 skirsniai
24.	109-110-108-107		Planuojamas žemės sklypas, padalinant žemės sklypą kadastro Nr. 0101/0004-1468	438	GV	Kita	G1	III sk. 1 ir VI sk. 11 skirsniai
25.	107-108-103-102		Planuojamas žemės sklypas, padalinant žemės sklypą kadastro Nr. 0101/0004-1468	446	GV	Kita	G1	III sk. 1 ir VI sk. 11 skirsniai
26.	102-103-104-105-101-100		Planuojamas žemės sklypas, padalinant žemės sklypą kadastro Nr. 0101/0004-1468	562	GV	Kita	G1	III sk. 1 ir VI sk. 11 skirsniai
S6	-		Planuojamas servitutas (tarnaujantis, 203, 222) - teisė važiuoti transporto priemonėmis; teisė tiesi, naudoti ir aptarnauti požemines ir antžemines komunikacijas	17	-	-	-	-
S7	-		Planuojamas servitutas (tarnaujantis, 203, 222) - teisė važiuoti transporto priemonėmis; teisė tiesi, naudoti ir aptarnauti požemines ir antžemines komunikacijas	35	-	-	-	-
27.	100-101-99-98		Planuojamas žemės sklypas, padalinant žemės sklypą kadastro Nr. 0101/0004-1468	503	GV	Kita	G1	III sk. 1 ir VI sk. 11 skirsniai
S8	-		Planuojamas servitutas (tarnaujantis, 203, 222) - teisė važiuoti transporto priemonėmis; teisė tiesi, naudoti ir aptarnauti požemines ir antžemines komunikacijas	75	-	-	-	-
28.	98-99-68-77		Planuojamas žemės sklypas, padalinant žemės sklypą kadastro Nr. 0101/0004-1468	448	GV	Kita	G1	III sk. 1 ir VI sk. 11 skirsniai
29.	77-73-74-75-76-78		Planuojamas žemės sklypas, padalinant žemės sklypą kadastro Nr. 0101/0004-1468	415	GV	Kita	G1	III sk. 1, 4 ir VI sk. 11 skirsniai
S9	-		Planuojamas servitutas (tarnaujantis, 203, 222) - teisė važiuoti transporto priemonėmis; teisė tiesi, naudoti ir aptarnauti požemines ir antžemines komunikacijas	42	-	-	-	-
S10	-		Planuojamas servitutas (tarnaujantis, 222) - teisė tiesi, naudoti ir aptarnauti požemines ir antžemines komunikacijas	28	-	-	-	-
30.	73-71-72-76-75-74		Planuojamas žemės sklypas, padalinant žemės sklypą kadastro Nr. 0101/0004-1468	403	GV	Kita	G1	III sk. 1, 4 ir VI sk. 11 skirsniai
S11	-		Planuojamas servitutas (tarnaujantis, 203, 222) - teisė važiuoti transporto priemonėmis; teisė tiesi, naudoti ir aptarnauti požemines ir antžemines komunikacijas	108	-	-	-	-
S12	-		Planuojamas servitutas (tarnaujantis, 222) - teisė tiesi, naudoti ir aptarnauti požemines ir antžemines komunikacijas	22	-	-	-	-
31.	71-68-67-69-70-72		Planuojamas žemės sklypas, padalinant žemės sklypą kadastro Nr. 0101/0004-1468	490	GV	Kita	G1	III sk. 1, 4 ir VI sk. 11 skirsniai
S13	-		Planuojamas servitutas (tarnaujantis, 222) - teisė tiesi, naudoti ir aptarnauti požemines ir antžemines komunikacijas	28	-	-	-	-
32.	69-07-05-06-70		Planuojamas žemės sklypas, padalinant žemės sklypą kadastro Nr. 0101/0004-1468	400	GV	Kita	G1	III sk. 1, 4 ir VI sk. 11 skirsniai
S14	-		Planuojamas servitutas (tarnaujantis, 222) - teisė tiesi, naudoti ir aptarnauti požemines ir antžemines komunikacijas	40	-	-	-	-
33.	65-64-63-66		Planuojamas žemės sklypas, padalinant žemės sklypą kadastro Nr. 0101/0004-1468	401	GV	Kita	G1	III sk. 1, 4 ir VI sk. 11 skirsniai
S15	-		Planuojamas servitutas (tarnaujantis, 222) - teisė tiesi, naudoti ir aptarnauti požemines ir antžemines komunikacijas	40	-	-	-	-
34.	114-118-119-117-115		Planuojamas žemės sklypas, padalinant žemės sklypą kadastro Nr. 0101/0004-1468	640	GV	Kita	G1	III sk. 1 ir VI sk. 11 skirsniai
35.	118-120-122-119		Planuojamas žemės sklypas, padalinant žemės sklypą kadastro Nr. 0101/0004-1468	620	GV	Kita	G1	III sk. 1 ir VI sk. 11 skirsniai
36.	120-121-123-124-125-126-122		Planuojamas žemės sklypas, padalinant žemės sklypą kadastro Nr. 0101/0004-1468	565	GV	Kita	G1	III sk. 1 ir VI sk. 11 skirsniai
S30	-		Planuojamas servitutas (tarnaujantis, 222) - teisė tiesi, naudoti ir aptarnauti požemines ir antžemines komunikacijas	65	-	-	-	-
37.	123-131-132-133-134-124		Planuojamas žemės sklypas, padalinant žemės sklypą kadastro Nr. 0101/0004-1468	665	GV	Kita	G1	III sk. 1, 4 ir VI sk. 11 skirsniai
38.	132-136-137-138-133		Planuojamas žemės sklypas, padalinant žemės sklypą kadastro Nr. 0101/0004-1468	423	GV	Kita	G1	III sk. 1, 4 ir VI sk. 11 skirsniai
39.	137-141-142-143-138		Planuojamas žemės sklypas, padalinant žemės sklypą kadastro Nr. 0101/0004-1468	412	GV	Kita	G1	III sk. 1, 4 ir VI sk. 11 skirsniai
40.	142-146-147-143		Planuojamas žemės sklypas, padalinant žemės sklypą kadastro Nr. 0101/0004-1468	406	GV	Kita	G1	III sk. 1, 4 ir VI sk. 11 skirsniai
41.	125-124-133-134-135-127-126		Planuojamas žemės sklypas, padalinant žemės sklypą kadastro Nr. 0101/0004-1468	452	GV	Kita	G1	III sk. 1, 4 ir VI sk. 11 skirsniai
S31	-		Planuojamas servitutas (tarnaujantis, 222) - teisė tiesi, naudoti ir aptarnauti požemines ir antžemines komunikacijas	54	-	-	-	-
42.	134-139-140-135		Planuojamas žemės sklypas, padalinant žemės sklypą kadastro Nr. 0101/0004-1468	400	GV	Kita	G1	III sk. 1 ir VI sk. 11 skirsniai
43.	139-144-145-140		Planuojamas žemės sklypas, padalinant žemės sklypą kadastro Nr. 0101/0004-1468	400	GV	Kita	G1	III sk. 1 ir VI sk. 11 skirsniai
44.	144-148-149-150-145		Planuojamas žemės sklypas, padalinant žemės sklypą kadastro Nr. 0101/0004-1468	423	GV	Kita	G1	III sk. 1 ir VI sk. 11 skirsniai
45.	146-288-289-290-149-148-147		Planuojamas žemės sklypas, padalinant žemės sklypą kadastro Nr. 0101/0004-1468	710	GV	Kita	G1	III sk. 1, 4 ir VI sk. 11 skirsniai
46.	380-164-163-160-161-130-120		Planuojamas žemės sklypas, padalinant žemės sklypą kadastro Nr. 0101/0004-1468	413	GV	Kita	G1	III sk. 1, 4 ir VI sk. 11 skirsniai
47.	160-157-158-161		Planuojamas žemės sklypas, padalinant žemės sklypą kadastro Nr. 0101/0004-1468	404	GV	Kita	G1	III sk. 1 ir VI sk. 11 skirsniai
48.	157-154-155-158		Planuojamas žemės sklypas, padalinant žemės sklypą kadastro Nr. 0101/0004-1468	417	GV	Kita	G1	III sk. 1 ir VI sk. 11 skirsniai
49.	154-151-152-155		Planuojamas žemės sklypas, padalinant žemės sklypą kadastro Nr. 0101/0004-1468	417	GV	Kita	G1	III sk. 1 ir VI sk. 11 skirsniai
50.	164-161-162-167-166-165-64		Planuojamas žemės sklypas, padalinant žemės sklypą kadastro Nr. 0101/0004-1468	413	GV	Kita	G1	III sk. 1, 4 ir VI sk. 11 skirsniai
51.	161-158-159-162		Planuojamas žemės sklypas, padalinant žemės sklypą kadastro Nr. 0101/0004-1468	423	GV	Kita	G1	III sk. 1, 4 ir VI sk. 11 skirsniai
52.	158-155-156-159		Planuojamas žemės sklypas, padalinant žemės sklypą kadastro Nr. 0101/0004-1468	435	GV	Kita	G1	III sk. 1, 4 ir VI sk. 11 skirsniai
53.	155-152-153-156		Planuojamas žemės sklypas, padalinant žemės sklypą kadastro Nr. 0101/0004-1468	435	GV	Kita	G1	III sk. 1, 4 ir VI sk. 11 skirsniai

Teritorijos Nr.	Žemės sklypo (jo dalies) Nr.	Žemės sklypo (jo dalies) ribų lūžo taško Nr.	Žemės sklypo/teritorijos aprašymas; esamas/planuojamas	Žemės sklypo (jo dalies)/teritorijos plotas, m²	TERITORIJOS NAUDOJIMO REGLAMENTAS			PAPILDOMI REGLAMENTAI
					Teritorijos naudojimo tipas	Pagrindinė žemės naudojimo paskirtis	Žemės sklypo naudojimo būdas (būdas)	
54.	61-168-171-170-169		Planuojamas žemės sklypas, padalinant žemės sklypą kadastro Nr. 0101/0004-1468	511	GV	Kita	G1	III sk. 1 ir VI sk. 11 skirsniai
55.	168-172-173-171		Planuojamas žemės sklypas, padalinant žemės sklypą kadastro Nr. 0101/0004-1468	458	GV	Kita	G1	III sk. 1, 4 ir VI sk. 11 skirsniai
56.	172-174-176-173		Planuojamas žemės sklypas, padalinant žemės sklypą kadastro Nr. 0101/0004-1468	445	GV	Kita	G1	III sk. 1 ir VI sk. 11 skirsniai
57.	170-176-184-189-188		Planuojamas žemės sklypas, padalinant žemės sklypą kadastro Nr. 0101/0004-1468	1116	GV	Kita	G1	III sk. 1, 4 ir VI sk. 11 skirsniai
58.	174-177-178-179-175		Planuojamas žemės sklypas, padalinant žemės sklypą kadastro Nr. 0101/0004-1468	480	GV	Kita	G1	III sk. 1 ir VI sk. 11 skirsniai
59.	175-179-180-379		Planuojamas žemės sklypas, padalinant žemės sklypą kadastro Nr. 0101/0004-1468	406	GV	Kita	G1	III sk. 1 ir VI sk. 11 skirsniai
60.	381-180-181-183		Planuojamas žemės sklypas, padalinant žemės sklypą kadastro Nr. 0101/0004-1468	406	GV	Kita	G1	III sk. 1 ir VI sk. 11 skirsniai
61.	183-181-182-185		Planuojamas žemės sklypas, padalinant žemės sklypą kadastro Nr. 0101/0004-1468	480	GV	Kita	G1	III sk. 1 ir VI sk. 11 skirsniai
S16	-		Planuojamas servitutas (tarnaujantis, 222) - teisė tiesi, naudoti ir aptarnauti požemines ir antžemines komunikacijas	68	-	-	-	-
62.	271-272-381-279-280-270-382-269-268- 267		Planuojamas žemės sklypas, padalinant žemės sklypą kadastro Nr. 0101/0004-1468	538	GV	Kita	G1	III sk. 1, 4 ir VI sk. 11 skirsniai
S24	-		Planuojamas servitutas (tarnaujantis, 203) - teisė važiuoti transporto priemonėmis	74	-	-	-	-
63.	287-288-286-285		Planuojamas žemės sklypas, padalinant žemės sklypą kadastro Nr. 0101/0004-1468	451	GV	Kita	G1	III sk. 1, 4 ir VI sk. 11 skirsniai
64.	265-266-264-263		Planuojamas žemės sklypas, padalinant žemės sklypą kadastro Nr. 0101/0004-1468	453	GV	Kita	G1	III sk. 1, 4 ir VI sk. 11 skirsniai
65.	263-264-262-261		Planuojamas žemės sklypas, padalinant žemės sklypą kadastro Nr. 0101/0004-1468	456	GV	Kita	G1	III sk. 1, 4 ir VI sk. 11 skirsniai
66.	261-262-257-260		Planuojamas žemės sklypas, padalinant žemės sklypą kadastro Nr. 0101/0004-1468	456	GV	Kita	G1	III sk. 1, 4 ir VI sk. 11 skirsniai
67.	260-257-256-255-254-253-258-259		Planuojamas žemės sklypas, padalinant žemės sklypą kadastro Nr. 0101/0004-1468	586	GV	Kita	G1	III sk. 1, 4 ir VI sk. 11 skirsniai
68.	236-242-243-238-237		Planuojamas žemės sklypas, padalinant žemės sklypą kadastro Nr. 0101/0004-1468	438	GV	Kita	G1	III sk. 1 ir VI sk. 11 skirsniai
69.	242-245-246-243		Planuojamas žemės sklypas, padalinant žemės sklypą kadastro Nr. 0101/0004-1468	424	GV	Kita	G1	III sk. 1 ir VI sk. 11 skirsniai
70.	245-248-249-250-246		Planuojamas žemės sklypas, padalinant žemės sklypą kadastro Nr. 0101/0004-1468	430	GV	Kita	G1	III sk. 1 ir VI sk. 11 skirsniai
71.	238-243-241-244-240-239		Planuojamas žemės sklypas, padalinant žemės sklypą kadastro Nr. 0101/0004-1468	468	GV	Kita	G1	III sk. 1 ir VI sk. 11 skirsniai
72.	243-246-247-244		Planuojamas žemės sklypas, padalinant žemės sklypą kadastro Nr. 0101/0004-1468	469	GV	Kita	G1	III sk. 1, 4 ir VI sk. 11 skirsniai
73.	246-250-251-252-247		Planuojamas žemės sklypas, padalinant žemės sklypą kadastro Nr. 0101/0004-1468	475	GV	Kita	G1	III sk. 1 ir VI sk. 11 skirsniai
74.	189-186-187-191-192-190		Planuojamas žemės sklypas, padalinant žemės sklypą kadastro Nr. 0101/0004-1468	591	GV	Kita	G1	III sk. 1 ir VI sk. 11 skirsniai
75.	191-193-194-195-192		Planuojamas žemės sklypas, padalinant žemės sklypą kadastro Nr. 0101/0004-1468	497	GV	Kita	G1	III sk. 1 ir VI sk. 11 skirsniai
76.	194-196-197-198-195		Planuojamas žemės sklypas, padalinant žemės sklypą kadastro Nr. 0101/0004-1468	511	GV	Kita	G1	III sk. 1 ir VI sk. 11 skirsniai
77.	197-199-200-1							

**DETALŪS METADUOMENYS**

<b>Dokumento sudarytojas (-ai)</b>	Vilniaus miesto savivaldybė 188710061, Konstitucijos pr. 3, LT-09601, Vilnius
<b>Dokumento pavadinimas (antraštė)</b>	DĖL APIE 7,34 HA TERITORIJOS PRIE SKERSINĖS GATVĖS DETALIOJO PLANO KOREGAVIMO TAISANT TECHNINĘ KLAIDĄ SKLYPUOSE NR. 95 IR NR. 102 TVIRTINIMO
<b>Dokumento registracijos data ir numeris</b>	2025-04-07 Nr. 30-860/25
<b>Dokumento gavimo data ir dokumento gavimo registracijos numeris</b>	–
<b>Dokumento specifikacijos identifikavimo žymuo</b>	ADOC-V1.0
<b>Parašo paskirtis</b>	Pasirašymas
<b>Parašą sukūrusio asmens vardas, pavardė ir pareigos</b>	Adomas Bužinskas, Administracijos direktorius, Administracijos direktorius
<b>Sertifikatas išduotas</b>	ADOMAS BUŽINSKAS, Vilniaus miesto savivaldybės administracija LT
<b>Parašo sukūrimo data ir laikas</b>	2025-04-07 08:54:24 (GMT+03:00)
<b>Parašo formatas</b>	XAdES-T
<b>Laiko žymoje nurodytas laikas</b>	2025-04-07 08:54:25 (GMT+03:00)
<b>Informacija apie sertifikavimo paslaugų teikėją</b>	ADIC CA ECC, Asmens dokumentu israsymo centras prie LR VRM LT
<b>Sertifikato galiojimo laikas</b>	2024-06-18 10:06:41 – 2028-06-17 10:06:41
<b>Informacija apie būdus, naudotus metaduomenų vientisumui užtikrinti</b>	"Registravimas" paskirties metaduomenų vientisumas užtikrintas naudojant "RCSC IssuingCA-2, VI Registru Centras - i.k. 124110246 LT" išduotą sertifikatą "Dokumentų valdymo sistema Avilys, Vilniaus miesto savivaldybės administracija, į.k. 188710061 LT", sertifikatas galioja nuo 2024-12-18 11:49:40 iki 2027-12-18 11:49:40
<b>Pagrindinio dokumento priedų skaičius</b>	4
<b>Pagrindinio dokumento pridedamų dokumentų skaičius</b>	–
<b>Priedamo dokumento sudarytojas (-ai)</b>	–
<b>Priedamo dokumento pavadinimas (antraštė)</b>	–
<b>Priedamo dokumento registracijos data ir numeris</b>	–
<b>Programinės įrangos, kuria naudojantis sudarytas elektroninis dokumentas, pavadinimas</b>	Dokumentų valdymo sistema „Avilys“, versija 3.5.84.1
<b>Informacija apie elektroninio dokumento ir elektroninio (-ių) parašo (-ų) tikrinimą (tikrinimo data)</b>	Atitinka specifikacijos keliamus reikalavimus. Visi dokumente esantys elektroniniai parašai galioja (2025-04-07 09:17:47)
<b>Paieškos nuoroda</b>	–
<b>Papildomi metaduomenys</b>	Nuorašą suformavo 2025-04-07 09:17:47 Dokumentų valdymo sistema „Avilys“