

2A 2 AUKŠTO PATALPŲ EKSPLIKACIJA K2				2A 2 AUKŠTO PATALPŲ EKSPLIKACIJA K2			
Element ID	Patalpos numeris	Pavadinimas	Plotas	Element ID	Patalpos numeris	Pavadinimas	Plotas
<b>BENDROSIOS PAT.</b>				<b>BENDROSIOS PAT.</b>			
	2-01	Liftų holas	57.97	2-4.02	Koridorinė zona		63.12
	2-02	Liftų holas	48.74	2-4.03	Kabinetas		14.40
			<b>106.71 m²</b>	2-4.04	Biuro darbo zona		117.69
<b>BIURAS NR.1</b>				<b>BIURAS NR.1</b>			
	2-1.01	Recepcija	26.22	2-4.05	Virtuvėlė		10.24
	2-1.02	Koridorinė zona	226.15	2-4.06	Pasitarimų pat.		7.98
	2-1.03	Virtuvėlė	13.03	2-4.07	Pasitarimų pat.		7.98
	2-1.04	Kabinetas	21.86	2-4.08	Pasitarimų pat.		10.50
	2-1.05	Pasitarimų pat.	18.03	2-4.09	Vyrų san. mazgas		2.42
	2-1.06	Pasitarimų pat.	13.44	2-4.10	Moterų san. mazgas		2.42
	2-1.07	Komutacinė pat.	8.28	2-4.11	Komutacinė spinta		8.15
	2-1.07	Vyrų san. mazgas	6.81				<b>297.79 m²</b>
	2-1.08	Moterų san. mazgas	6.48	<b>BIURAS NR.5</b>			
			<b>340.30 m²</b>	2-5.01	Recepcija		44.77
<b>BIURAS NR.2</b>				<b>BIURAS NR.2</b>			
	2-2.01	Recepcija	10.07	2-5.02	Koridorinė zona		102.82
	2-2.02	Koridorinė zona	116.14	2-5.03	Biuro darbo zona		91.35
	2-2.03	Pasitarimų pat.	9.81	2-5.04	Kabinetas		14.46
	2-2.04	Virtuvėlė	12.38	2-5.07	Kabinetas		13.49
	2-2.05	Kabinetas	14.29	2-5.08	Komutacinė pat.		5.25
	2-2.06	Vyrų san. mazgas	6.62	2-5.08	ŽN san. mazgas		5.76
	2-2.07	Biuro darbo zona	141.46	2-5.09	Vyrų san. mazgas		2.71
	2-2.07	Moterų san. mazgas	6.30	2-5.10	Pasitarimų pat.		10.22
			<b>317.07 m²</b>	2-5.11	Pasitarimų pat.		14.79
<b>BIURAS NR.3</b>				<b>BIURAS NR.3</b>			
	2-2.11	Pasitarimų pat.	8.22	2-5.12	Pasitarimų pat.		9.43
	2-3.01	Recepcija	35.61				<b>315.05 m²</b>
	2-3.02	Koridorinė zona	105.67	<b>BIURAS NR.6</b>			
	2-3.03	Pasitarimų pat.	13.40	2-5.08	Kabinetas		13.37
	2-3.04	Vyrų san. mazgas	2.42	2-5.10	Moterų san. mazgas		2.61
	2-3.05	Biuro darbo zona	91.65	2-5.13	Pasitarimų pat.		10.08
	2-3.05	Komutacinė pat.	5.13	2-6.01	Recepcija		13.51
	2-3.05	Moterų san. mazgas	2.42	2-6.02	Koridorinė zona		106.92
	2-3.07	Kabinetas	26.72	2-6.03	Kabinetas		14.02
	2-3.08	Pasitarimų pat.	7.07	2-6.04	Biuro darbo zona		83.72
	2-3.10	Virtuvėlė	16.11	2-6.05	Vyrų san. mazgai		2.35
	2-3.11	Pasitarimų pat.	9.53	2-6.06	Komutacinė pat.		4.07
			<b>323.95 m²</b>	2-6.06	Moterų san. mazgai		4.93
<b>BIURAS NR.4</b>				<b>BIURAS NR.4</b>			
	2-2.12	Pasitarimų pat.	8.87	2-6.09	Kabinetas		15.69
	2-3.12	Pasitarimų pat.	9.43	2-6.11	Pasitarimų pat.		5.12
	2-4.01	Recepcija	34.59	2-6.12	Pasitarimų pat.		5.03
				2-6.13	Virtuvėlė		11.53
							<b>292.95 m²</b>
							<b>1,993.82 m²</b>

0	2024	Projektiniai pasiūlymai	
laida	data	Keitimų pavadinimas (priežastis)	
atstato nr.			statinio projekto pavadinimas <b>Administraciniai pastatai ir viešbučių paskirties pastatas, Geležinio Vilko g.6, Vilnius, Statybos projektas</b>  Sklypo kadastrinis nr. 0101/0052:428 Vilniaus m. k.v. statinio numeris ir pavadinimas <b>Administracinis pastatas K2</b>
A2114	SPV	Jovilė Porvaneckaitė-Dagelienė	brėžinys <b>TIPINIO AUKŠTO PLANAS M1:200</b> laida 0
A2122	SPDV	Antanas Dagelis	
	Arch.	Agnė Zenkevičiūtė-Pažerė	
LT	statytojas	UAB "DIFF Develop"	dokumento žymuo <b>CLA-2023-11-13-PP-SA.BR-12</b> lapas 1

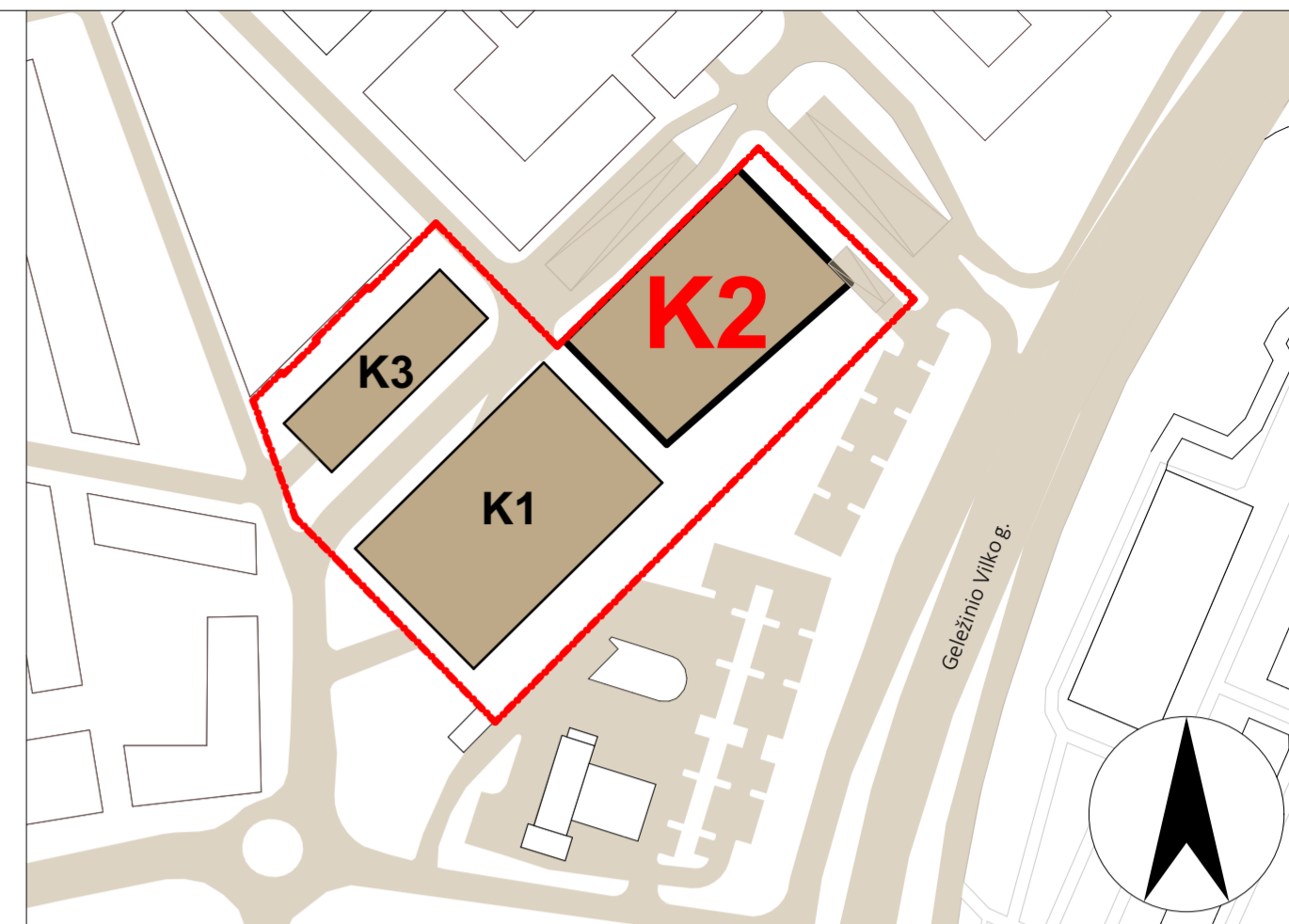

5A 7 AUKŠTO PATALPŲ EKSPLIKACIJA K2			
Element ID	Patalpos numeris	Pavadinimas	Plotas
<b>BENDROSIOS PAT.</b>			
7-01	Liftų holas		45.33
7-02	Liftų holas		46.15
			<b>91.48 m²</b>
<b>BIURAS NR.1</b>			
7-1.01	Recepcija		26.05
7-1.02	Koridorinė zona		135.52
7-1.03	Koridorinė zona		128.69
7-1.04	Pasitarimų pat.		10.26
7-1.05	Kabinetas		9.28
7-1.06	Kabinetas		9.50
7-1.07	Pasitarimų pat.		8.24
7-1.08	Vyrų san. mazgai		2.40
7-1.09	Moterų san. mazgai		3.43
7-1.09	ŽN san. mazgai		5.06
7-1.10	Komutacinė pat.		5.50
7-1.10	Virtuvėlė		9.16
7-1.11	Kabinetas		16.56
7-1.12	Pasitarimų pat.		20.80
			<b>390.45 m²</b>
<b>BIURAS NR.2</b>			
7-1.13	Pasitarimų pat.		4.10
7-2.01	Recepcija		25.89
7-2.02	Koridorinė zona		58.48
7-2.04	Biuro darbo zona		46.66
7-2.04	Kabinetas		14.25
7-2.05	Pasitarimų pat.		15.96
7-2.07	Pasitarimų pat.		7.26
7-2.07	Virtuvėlė		10.18
7-2.08	Vyrų san. mazgas		2.42
7-2.09	Moterų san. mazgas		2.42
			<b>187.62 m²</b>
<b>BIURAS NR.3</b>			
7-3.01	Recepcija		35.61
7-3.02	Koridorinė zona		79.38
7-3.04	Kabinetas		14.14
7-3.05	Biuro darbo zona		32.46
7-3.06	Vyrų san. mazgas		2.42
7-3.07	Moterų san. mazgas		2.42
7-3.08	Pasitarimų pat.		3.10
7-3.09	Pasitarimų pat.		8.78

5A 7 AUKŠTO PATALPŲ EKSPLIKACIJA K2			
Element ID	Patalpos numeris	Pavadinimas	Plotas
	7-3.11	Virtuvėlė	18.86
			<b>197.17 m²</b>
			<b>866.72 m²</b>

0	2024	Projektiniai pasiūlymai	
laida	data	Keitimų pavadinimas (priežastis)	
atstato nr.			statinio projekto pavadinimas <b>Administraciniai pastatai ir viešbučių paskirties pastatas, Geležinio Vilko g.6, Vilnius, Statybos projektas</b>  Sklypo kadastrinis nr. 0101/0052:428 Vilniaus m. k.v. statinio numeris ir pavadinimas <b>Administracinis pastatas K2</b>
A2114	SPV	Jovilė Porvaneckaitė-Dagelienė	brėžinys
A2122	SPDV	Antanas Dagelis	
	Arch.	Agnė Zenkevičiūtė-Pažerė	
			laida
			0
			dokumento žymuo
			CLA-2023-11-13-PP-SA.BR-13
			lapas
			1
LT	statytojas	UAB "DIFF Develop"	lapų
			1

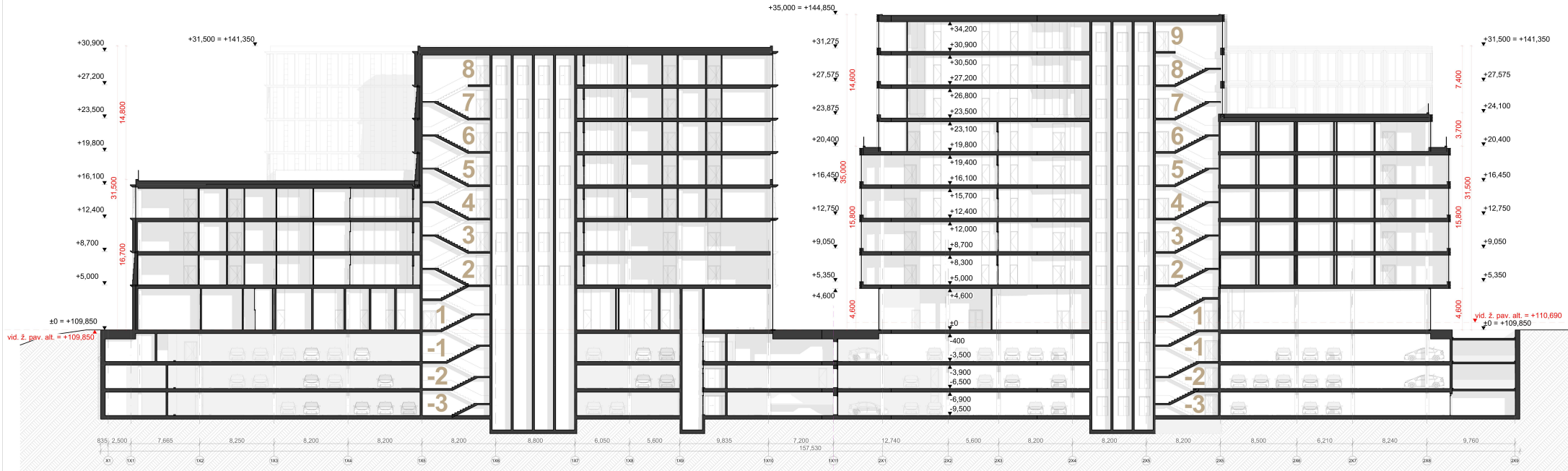

K1

1 ETAPAS  
2 ETAPAS

K2

o	2024	Projekto pavadinimas
meta	meta	Kūlinių (arandūnijos) projektas
autoras		Administracinis pastatas ir viešbučių paskirties pastatas, Gedimino Vilko g. 8, Vilnius, Statybos projektas
A214	SPV Jovita Povraneckaitė-Dagelienė	Sklypo kadastrinis nr. 01010052-428 Vilniaus m. k.v.
A2122	SPDV Artanas Dagelis	statybos sąveikos ir projektavimas
	Arch. Agnė Žemkevičiūtė-Pažerė	Administracinis pastatas
		brėžinys
		PUDVIS 1-1 M1:200
		lapas
		o
stipendija		dokumentas lygmuo
LT	UAB "DIFF Develop"	CLA-2023-11-13-PP-SA.BR.14
		lapas
		o
		1

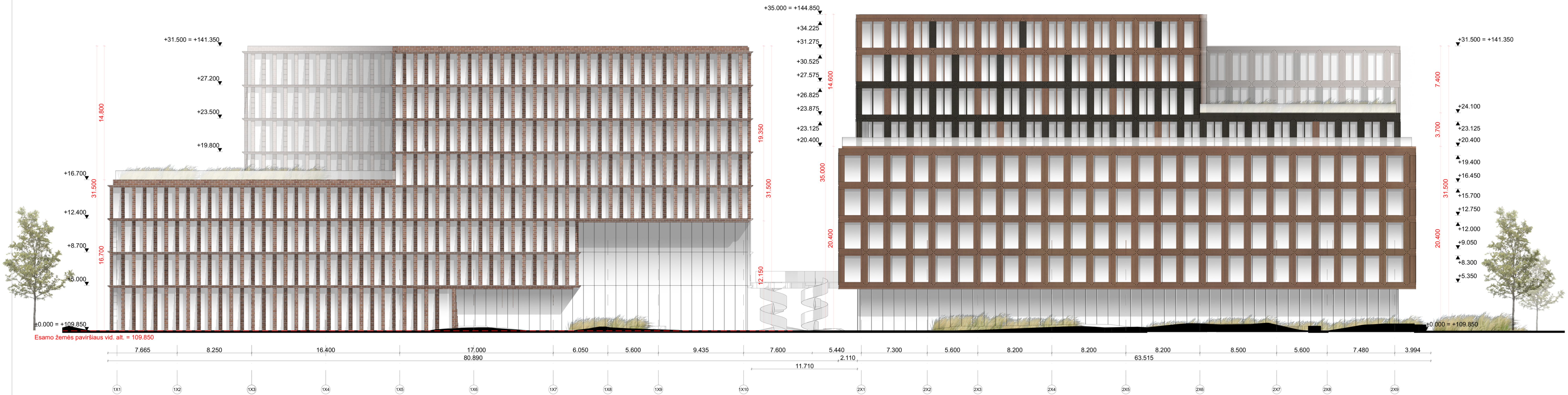

Esamo žemės paviršiaus vid. alt. = 109.850

$\pm 0.000 = +109.850$

0	2024	Projektiniai pasiūlymai	
laida	data	Keitimų pavadinimas (priešais)	
atstato nr.		statinio projekto pavadinimas	
		Administraciniai pastatai ir viešbučių paskirties pastatas, Geležinio Vilko g.6, Vilnius, Statybos projektas	
		Sklypo kadastrinis nr. 0101/0052:428 Vilniaus m. k.v.	
A2114	SPV Jovilė Porvaneckaitė-Dagelienė	statinio numeris ir pavadinimas	
A2122	SPDV Antanas Dagelis	Administracinis pastatas K1, K2	
	Arch. Agnė Zenkevičiūtė-Pažėrė		
		brėžinys	laida
		K1 FASADAS TARP AŠIŲ 1X1-1X10 K2 FASADAS TARP AŠIŲ 2X1-2X8 M1:200	0
		dokumento žymuo	lapas lapų
LT	statojas UAB "DIFF Develop"	CLA-2023-11-13-PP-SA.BR-16	1 1

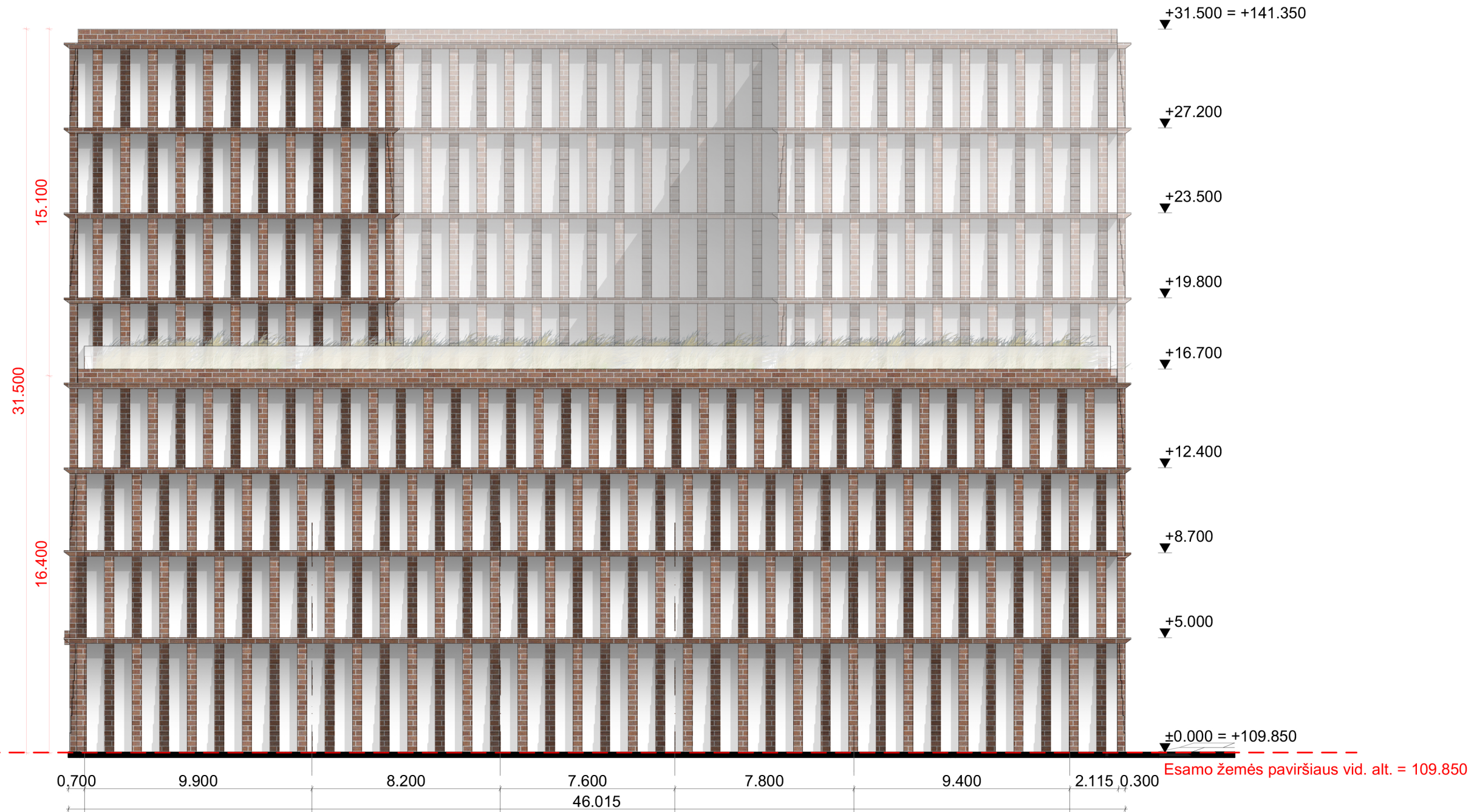

0	2024	1Y1	Projektiniai pasiūlymai	
laida	data		Keitimų pavadinimas (priežastis)	
atestato nr.			statinio projekto pavadinimas	
A2114			SPV Jovilė Porvaneckaitė-Dagelienė	Administraciniai pastatai ir viešbučių paskirties pastatas, Geležinio Vilko g.6, Vilnius, Statybos projektas
A2122	SPDV Antanas Dagelis	Sklypo kadastrinis nr. 0101/0052:428 Vilniaus m. k.v.		
	Arch. Agnė Zenkevičiūtė-Pažerė	statinio numeris ir pavadinimas		
		Administracinis pastatas K1		
		brėžinys	K1 FASADAS TARPA AŠIŲ 1Y6 - 1Y1 M1:200	laida
				0
LT	statytojas	UAB "DIFF Develop"	dokumento žymuo	lapas
			CLA-2023-11-13-PP-SA.BR-15	lapų
				1
				1

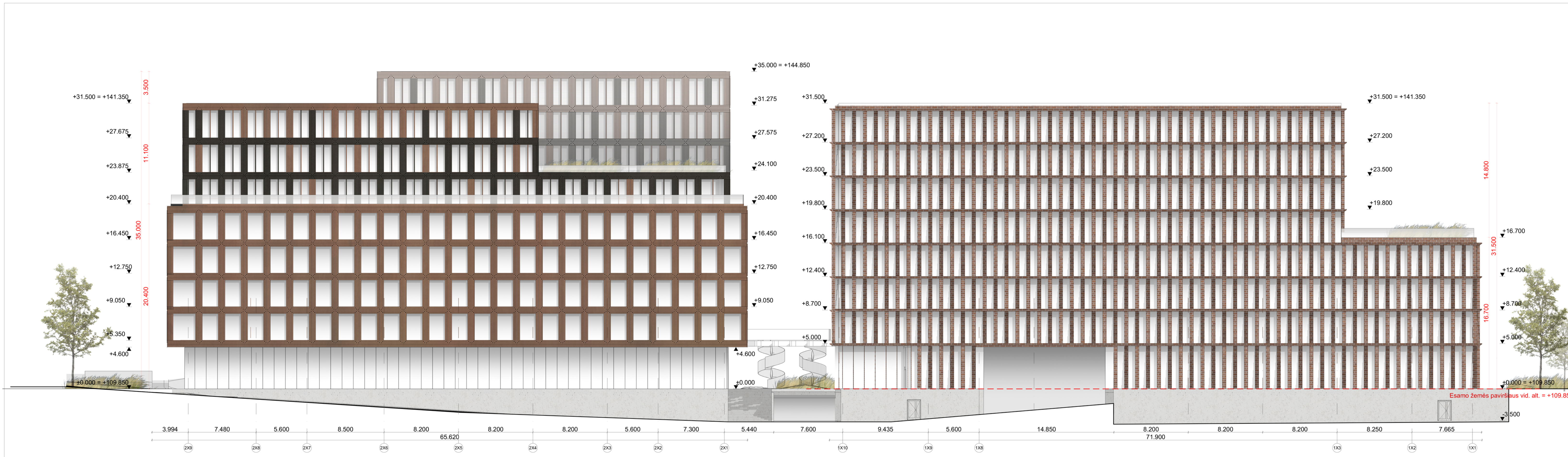

0	2024	Projektiniai pasiūlymai	
laida	data	Kėlmų pavadinimas (prelaidis)	
atstato nr.		statinio projekto pavadinimas	
		Administraciniai pastatai ir viešbučių paskirties pastatas, Geležinio Vilko g.6, Vilnius, Statybos projektas	
		Sklypo kadastrinis nr. 0101/0052:428 Vilniaus m. k.v.	
A2114	SPV Jovilė Porvaneckaitė-Dagelienė	statinio numeris ir pavadinimas	
A2122	SPDV Antanas Dagelis	Administracinis pastatas K2, K1	
	Arch. Agnė Zenkevičiūtė-Pažėrė		
		brėžinys	laida
		K2 FASADAS TARP AŠIŲ 2X8-2X1 K1 FASADAS TARP AŠIŲ 1X10-1X1 M1:200	0
LT	stalytojas UAB "DIFF Develop"	dokumento žymuo	lapas lapų
		CLA-2023-11-13-PP-SA.BR-17	1 1

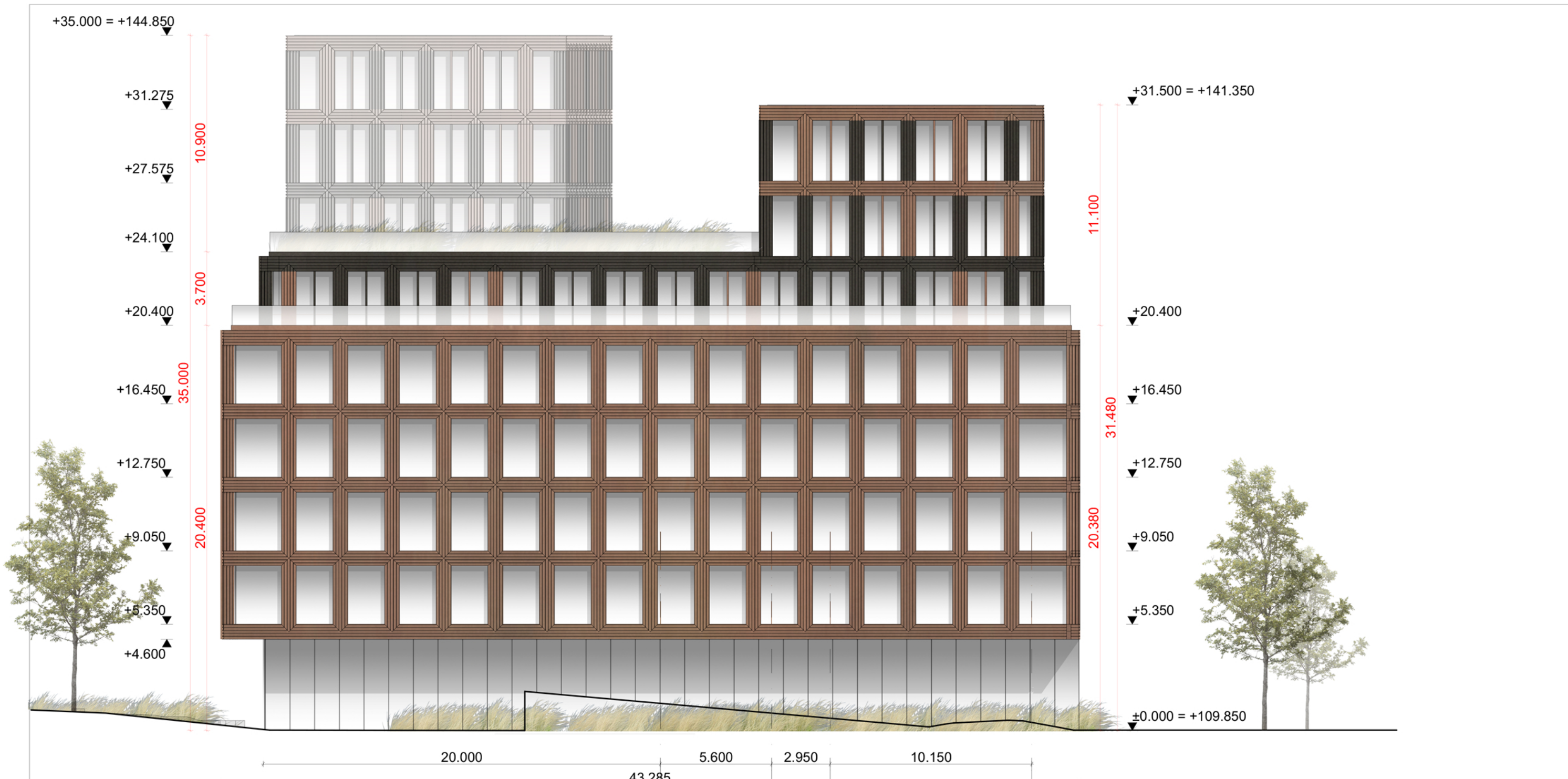

0	2024	2Y6	Projektiniai pasiūlymai	
laida	data		Keitimų pavadinimas (priežastis)	
atestato nr.			statinio projekto pavadinimas	
			Administraciniai pastatai ir viešbučių paskirties pastatas, Geležinio Vilko g.6, Vilnius, Statybos projektas	
A2114	SPV	Jovilė Porvaneckaitė-Dagelienė	Sklypo kadastrinis nr. 0101/0052:428 Vilniaus m. k.v.	
A2122	SPDV	Antanas Dagelis	statinio numeris ir pavadinimas	
	Arch.	Agnė Zenkevičiūtė-Pažerė	Administracinis pastatas K2	
			brėžinys	laida
			K2 FASADAS TARPAŠIŲ 2Y1-2Y6 M1:200	0
LT	statytojas	UAB "DIFF Develop"	dokumento žymuo	lapas lapų
			CLA-2023-11-13-PP-SA.BR-18	1 1

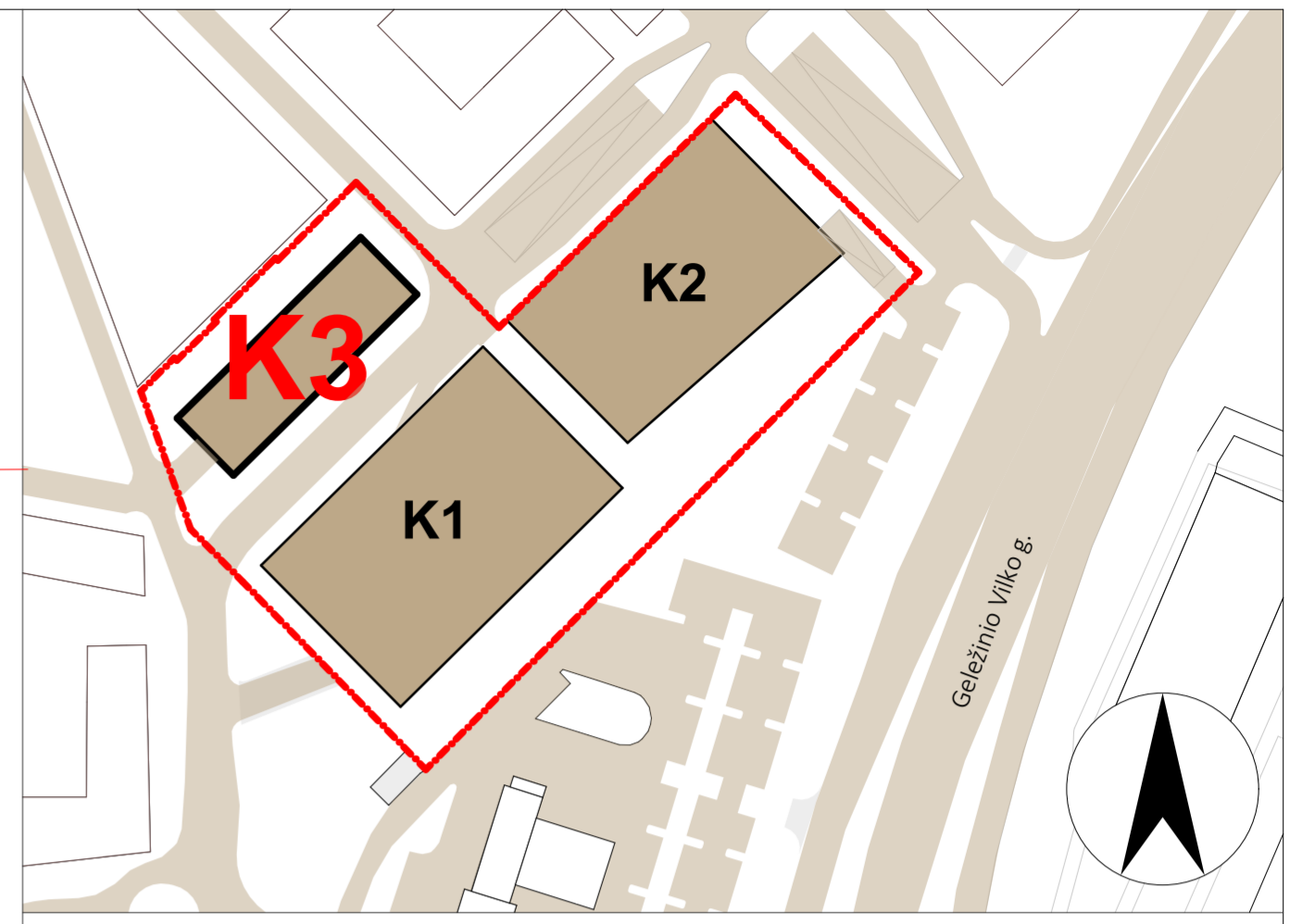
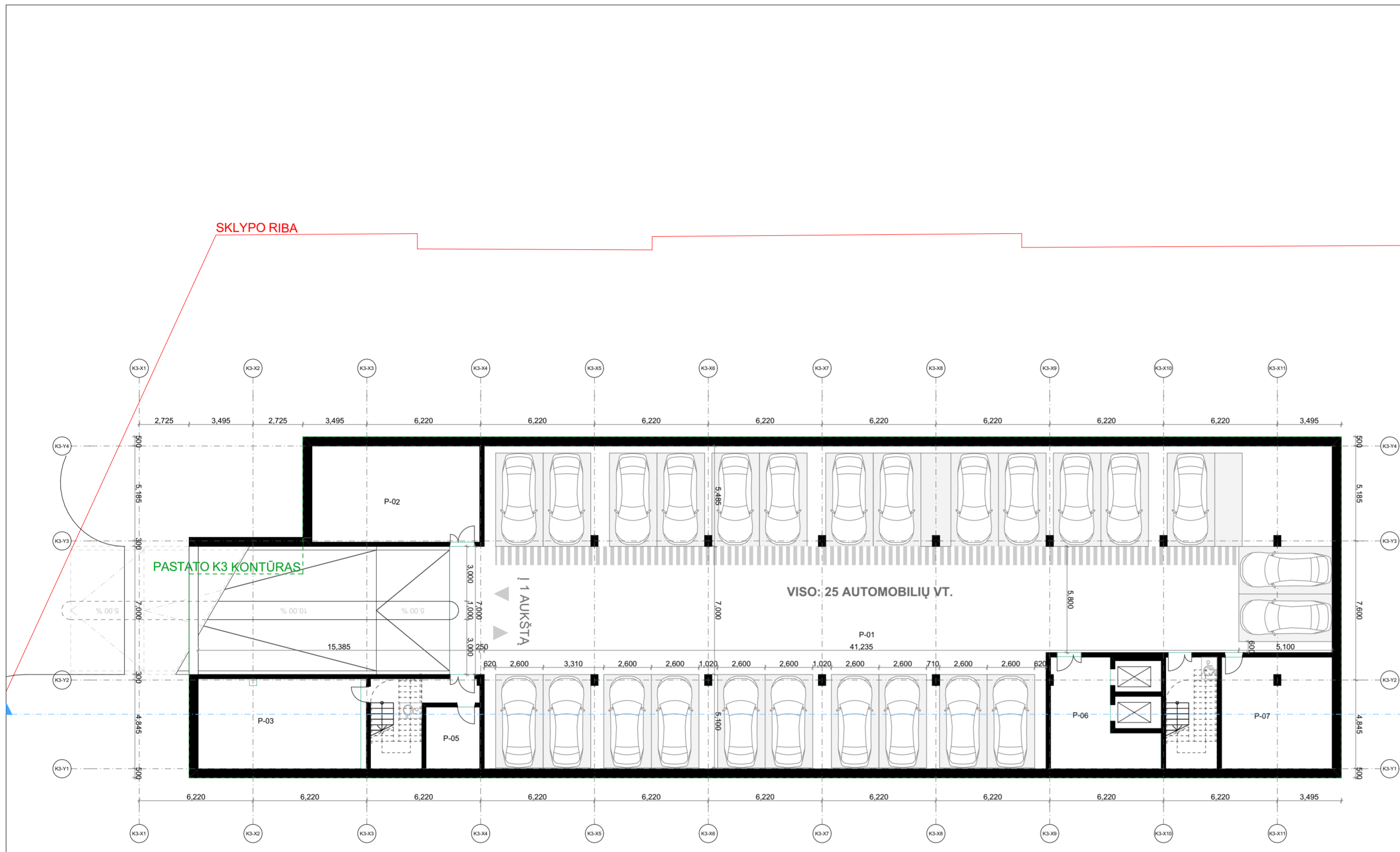

**\_1A - 1 AUKŠTO PATALPŲ EKSPLIKACIJA**

	Patalpos numeris	Pavadinimas	Plotas
Generic			
	P-01	Parkingas	1,122.45
	P-02	Techninė pat.	56.02
	P-03	Techninė pat.	60.66
	P-04	Techninė pat.	35.55
	P-05	Koridorius	15.34
	P-06	Liftų holas	24.72
	P-07	Techninė pat.	34.83
			<b>1,349.57 m<sup>2</sup></b>

0	2024	Projektiniai pasiūlymai		
laida	data	Keitimų pavadinimas (priežastis)		
atestatų nr.			statinio projekto pavadinimas	
			Administraciniai pastatai ir viešbučių paskirties pastatas, Geležinio Vilko g.6, Vilnius, Statybos projektas	
A2114	SPV Jovilė Porvaneckaitė-Dagelienė	Sklypo kadastrinis nr. 0101/0052:428 Vilniaus m. k.v. statinio numeris ir pavadinimas <b>Viešbučių paskirties pastatas</b>	brėžinys <b>-1 AUKŠTO PLANAS M1:200</b>	laida
A2122	SPDV Antanas Dagelis			0
	Arch. Agnė Zenkevičiūtė-Pažerė			
LT	statytojas	dokumento žymuo	lapas	lapų
	UAB "DIFF Develop"	CLA-2023-11-13-PP-SA.BR-2	1	1

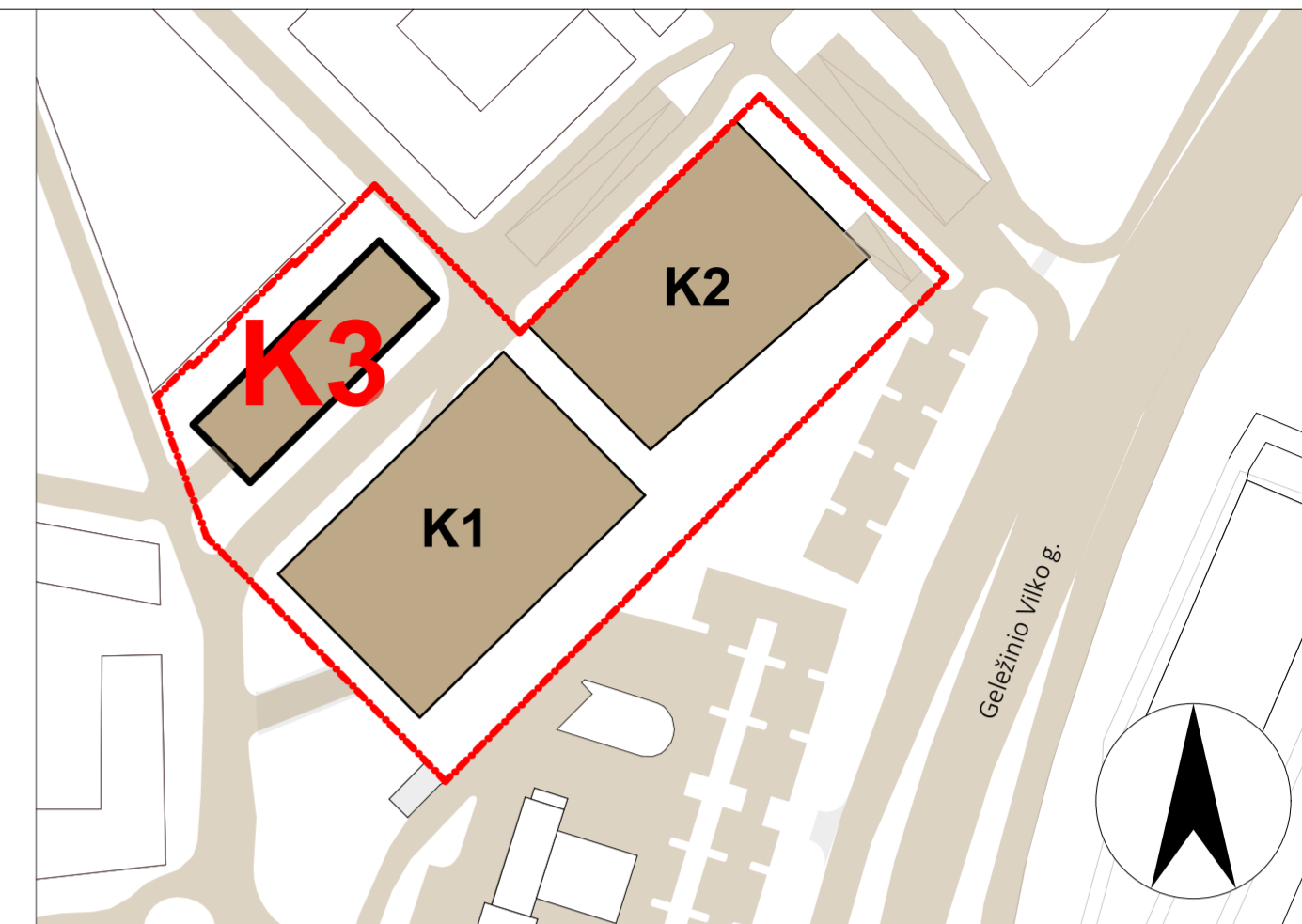
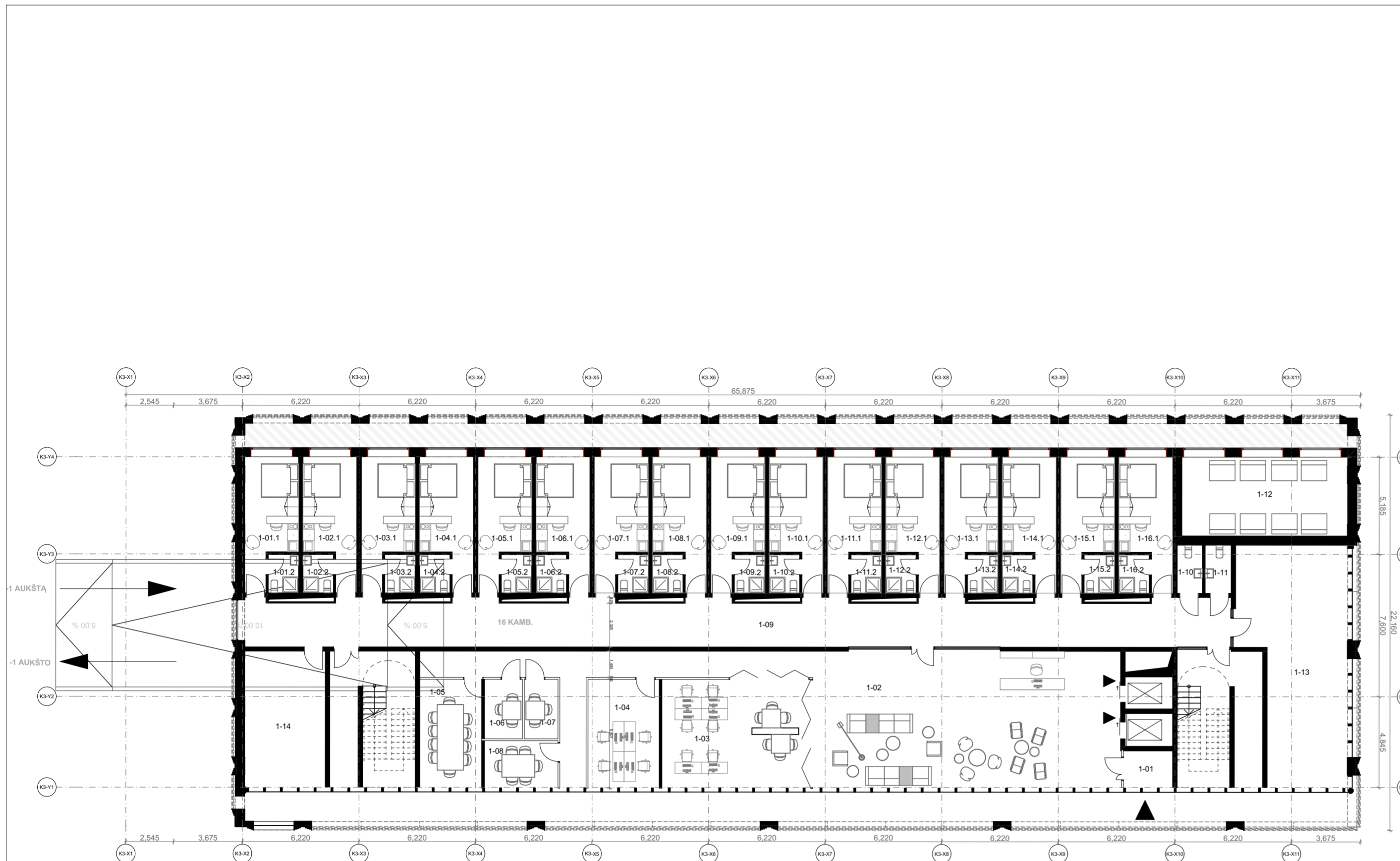

1 A 1 AUKŠTO PATALPŲ EKSPLIKACIJA K2			1 A 1 AUKŠTO PATALPŲ EKSPLIKACIJA K2		
Patalpos numeris	Pavadinimas	Plotas	Patalpos numeris	Pavadinimas	Plotas
<b>Administracinės paskirties patalpos</b>			<b>Pagrindinis plotas</b>		
1-01	Pagalbinė patalpa	5.09	1-01.1	Gyvenamoji erdvė	17.00
1-02	Vestibulius	157.80	1-02.1	Gyvenamoji erdvė	17.00
1-03	Kabinetas	45.74	1-03.1	Gyvenamoji erdvė	17.00
1-04	Kabinetas	21.87	1-04.1	Gyvenamoji erdvė	17.00
1-05	Pasitarimų pat.	19.01	1-05.1	Gyvenamoji erdvė	17.00
1-06	Pasitarimų pat.	6.45	1-06.1	Gyvenamoji erdvė	17.00
1-07	Pasitarimų pat.	5.69	1-07.1	Gyvenamoji erdvė	17.00
1-08	Pasitarimų pat.	9.76	1-08.1	Gyvenamoji erdvė	17.00
		<b>271.41 m²</b>	1-09.1	Gyvenamoji erdvė	17.00
<b>Komerinės paskirties patalpos</b>			1-10.1	Gyvenamoji erdvė	17.00
1-13	Komercinė pat.	64.84	1-11.1	Gyvenamoji erdvė	17.88
1-14	Komercinė pat.	31.25	1-12.1	Gyvenamoji erdvė	17.88
		<b>96.09 m²</b>	1-13.1	Gyvenamoji erdvė	17.88
<b>Pagalbinis plotas</b>			1-14.1	Gyvenamoji erdvė	17.88
1-01.2	WC	3.30	1-15.1	Gyvenamoji erdvė	17.88
1-02.2	WC	3.30	1-16.1	Gyvenamoji erdvė	17.88
1-03.2	WC	3.30			<b>277.28 m²</b>
1-04.2	WC	3.30			<b>872.55 m²</b>
1-05.2	WC	3.30			
1-06.2	WC	3.30			
1-07.2	WC	3.30			
1-08.2	WC	3.30			
1-09	Koridorius	129.79			
1-09.2	WC	3.30			
1-10	WC	3.42			
1-10.2	WC	3.30			
1-11	WC	3.53			
1-11.2	WC	3.30			
1-12	Koridorius	38.23			
1-12.2	WC	3.30			
1-13.2	WC	3.30			
1-14.2	WC	3.30			
1-15.2	WC	3.30			
1-16.2	WC	3.30			
		<b>227.77 m²</b>			

0	2024	Projektiniai pasiūlymai		
laida	data	Keitimų pavadinimas (priežastis)		
atestado nr.		<b>statinio projekto pavadinimas</b> Administraciniai pastatai ir viešbučių paskirties pastatas, Geležinio Vilko g.6, Vilnius, Statybos projektas  Sklypo kadastrinis nr. 0101/0052:428 Vilniaus m. k.v. <b>statinio numeris ir pavadinimas</b> Viešbučių paskirties pastatas		
A2114	SPV Jovilė Porvaneckaitė-Dagelienė	<b>brėžinys</b> 1 AUKŠTO PLANAS M1:200 <b>laida</b> 0		
A2122	SPDV Antanas Dagelis			
	Arch. Agnė Zenkevičiūtė-Pažerė			
LT	statytojas UAB "DIFF Develop"	<b>dokumento žymuo</b> CLA-2023-11-13-PP-SA.BR-3	<b>lapas</b> 1	<b>lapų</b> 1

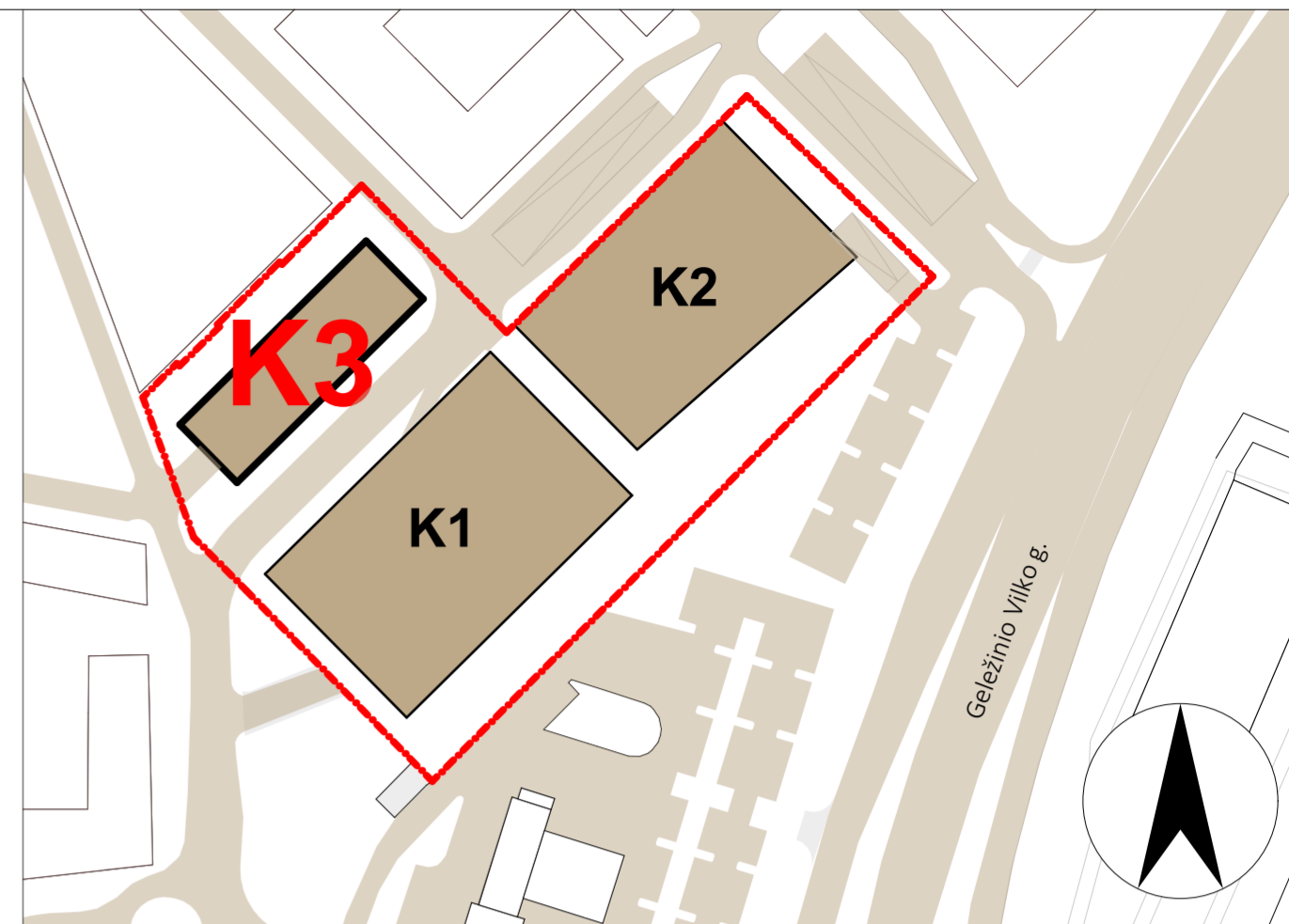
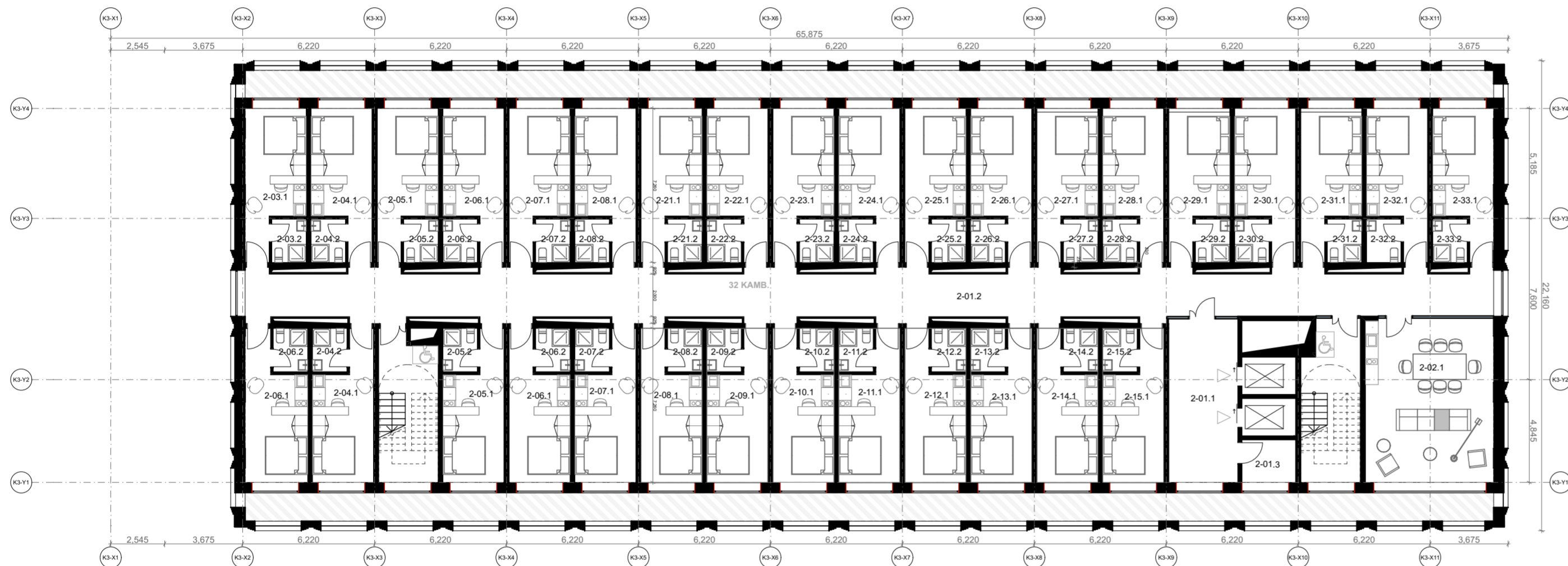

2A 2 AUKŠTO PATALPŲ EKSPLIKACIJA K2			2A 2 AUKŠTO PATALPŲ EKSPLIKACIJA K2		
Patalpos numeris	Pavadinimas	Plotas kv.m	Patalpos numeris	Pavadinimas	Plotas kv.m
<b>Pagalbinis plotas</b>			<b>Pagrindinis plotas</b>		
2-01.1	Koridorius	25.04	2-03.1	Gyvenamoji erdvė	17.00
2-01.2	Koridorius	131.58	2-04.1	Gyvenamoji erdvė	17.00
2-01.3	Pagalbinė patalpa	5.09	2-04.2	Gyvenamoji erdvė	18.04
2-02.1	Bendra erdvė	46.70	2-05.1	Gyvenamoji erdvė	17.00
2-03.2	WC	3.30	2-05.2	Gyvenamoji erdvė	17.00
2-04.2	WC	3.16	2-06.1	Gyvenamoji erdvė	17.00
2-05.2	WC	3.30	2-06.2	Gyvenamoji erdvė	17.00
2-06.2	WC	3.30	2-07.1	Gyvenamoji erdvė	17.00
2-06.2	WC	3.30	2-07.2	Gyvenamoji erdvė	17.00
2-06.2	WC	3.30	2-08.1	Gyvenamoji erdvė	17.00
2-06.2	WC	3.30	2-08.2	Gyvenamoji erdvė	17.00
2-07.2	WC	3.30	2-09.1	Gyvenamoji erdvė	17.00
2-07.2	WC	3.30	2-10.1	Gyvenamoji erdvė	17.00
2-08.2	WC	3.30	2-11.1	Gyvenamoji erdvė	17.00
2-08.2	WC	3.30	2-12.1	Gyvenamoji erdvė	17.00
2-09.2	WC	3.30	2-13.1	Gyvenamoji erdvė	17.00
2-10.2	WC	3.30	2-14.1	Gyvenamoji erdvė	17.00
2-11.2	WC	3.30	2-15.1	Gyvenamoji erdvė	17.00
2-12.2	WC	3.30	2-21.1	Gyvenamoji erdvė	17.00
2-13.2	WC	3.30	2-22.1	Gyvenamoji erdvė	17.00
2-14.2	WC	3.30	2-23.1	Gyvenamoji erdvė	17.00
2-15.2	WC	3.30	2-24.1	Gyvenamoji erdvė	17.00
2-21.2	WC	3.30	2-25.1	Gyvenamoji erdvė	17.00
2-22.2	WC	3.30	2-26.1	Gyvenamoji erdvė	17.00
2-23.2	WC	3.30	2-27.1	Gyvenamoji erdvė	17.00
2-24.2	WC	3.30	2-28.1	Gyvenamoji erdvė	17.00
2-25.2	WC	3.30	2-29.1	Gyvenamoji erdvė	17.00
2-26.2	WC	3.30	2-30.1	Gyvenamoji erdvė	17.00
2-27.2	WC	3.30	2-31.1	Gyvenamoji erdvė	17.00
2-28.2	WC	3.30	2-32.1	Gyvenamoji erdvė	17.00
2-29.2	WC	3.30	2-33.1	Gyvenamoji erdvė	17.00
2-30.2	WC	3.30			
2-31.2	WC	3.30			
2-32.2	WC	3.30			
2-33.2	WC	3.30			
		<b>313.87 m²</b>			<b>545.61 m²</b>
					<b>859.48 m²</b>

0	2024	Projektiniai pasiūlymai	
laida	data	Keitimų pavadinimas (priežastis)	
atstato nr.		statinio projekto pavadinimas	
		Administraciniai pastatai ir viešbučių paskirties pastatas, Geležinio Vilko g.6, Vilnius, Statybos projektas	
		Sklypo kadastrinis nr. 0101/0052:428 Vilniaus m. k.v.	
A2114	SPV Jovilė Porvaneckaitė-Dagelienė	statinio numeris ir pavadinimas	
A2122	SPDV Antanas Dagelis	Viešbučių paskirties pastatas	
	Arch. Agnė Zenkevičiūtė-Pažerė		
		brėžinys	laida
		2 AUKŠTO PLANAS M1:200	0
LT	statytojas	dokumento žymuo	lapas lapų
	UAB "DIFF Develop"	CLA-2023-11-13-PP-SA.BR-4	1 1

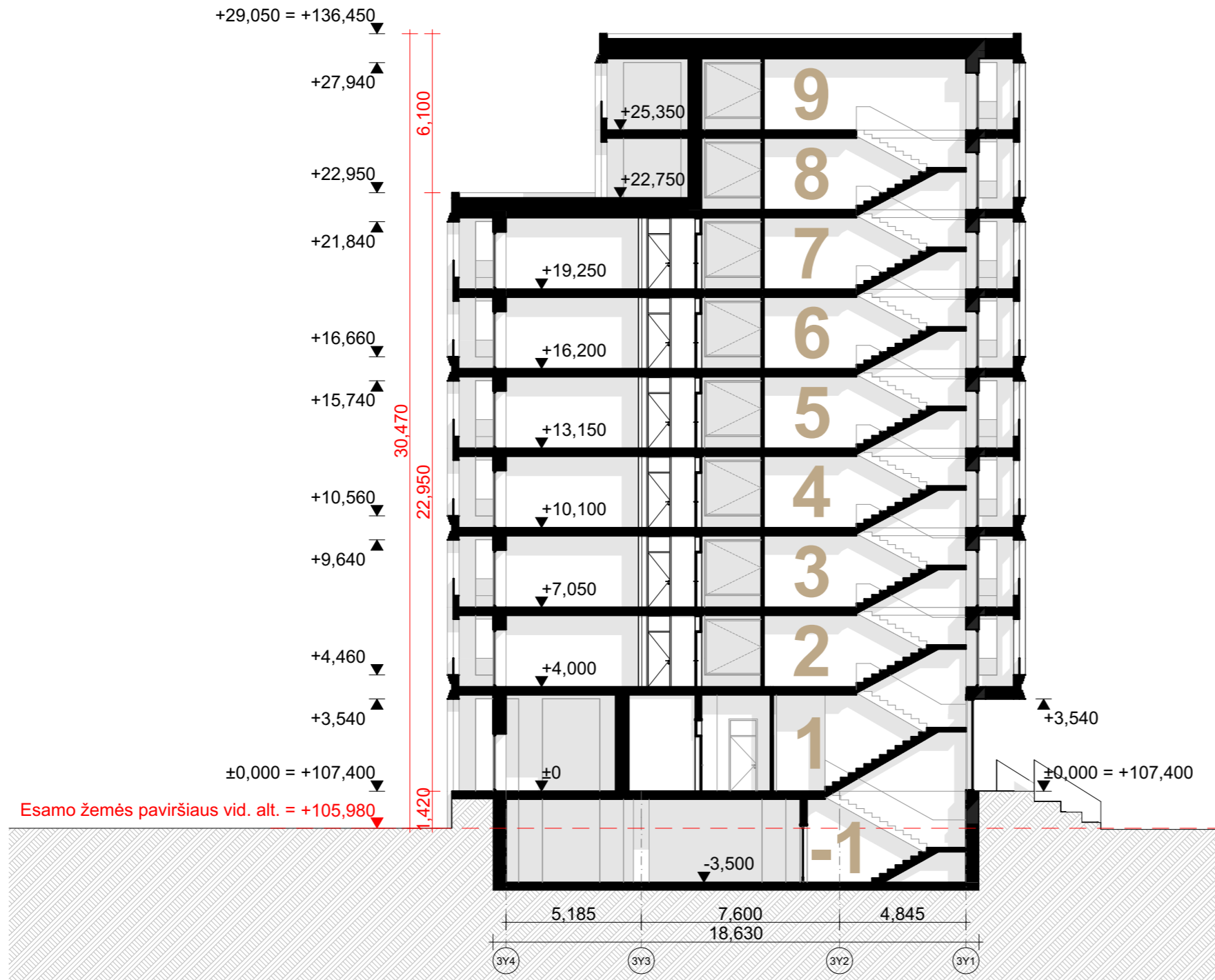

0	2024	Projektiniai pasiūlymai		
laida	data	Keitimų pavadinimas (priežastis)		
atestato nr.			statinio projekto pavadinimas	
			Administraciniai pastatai ir viešbučių paskirties pastatas, Geležinio Vilko g.6, Vilnius, Statybos projektas	
A2114	SPV	Jovilė Porvaneckaitė-Dagelienė	Sklypo kadastrinis nr. 0101/0052:428 Vilniaus m. k.v.	
A2122	SPDV	Antanas Dagelis	statinio numeris ir pavadinimas	
	Arch.	Agnė Zenkevičiūtė-Pažerė	Viešbučių paskirties pastatas	
			brėžinys	laida
			PJŪVIS 1-1 M1:200	0
LT	statytojas	UAB "DIFF Develop"	dokumento žymuo	lapas lapų
			CLA-2023-11-13-PP-SA.BR-5	1 1



0	2024	Projektiniai pasiūlymai		
laida	data	Keitimų pavadinimas (priežastis)		
atestato nr.			statinio projekto pavadinimas	
			Administraciniai pastatai ir viešbučių paskirties pastatas, Geležinio Vilko g.6, Vilnius, Statybos projektas	
A2114	SPV	Jovilė Porvaneckaitė-Dagelienė	Sklypo kadastrinis nr. 0101/0052:428 Vilniaus m. k.v.	
A2122	SPDV	Antanas Dagelis	statinio numeris ir pavadinimas	
	Arch.	Agnė Zenkevičiūtė-Pažerė	Viešbučių paskirties pastatas	
			brėžinys	laida
			K3 FASADAS TARPAŠIŲ 3Y4-3Y1 IR K3 FASADAS TARP AŠIŲ 3Y1-3Y4 M1:200	0
LT	statytojas	UAB "DIFF Develop"	dokumento žymuo	lapas
			CLA-2023-11-13-PP-SA.BR-9	1
				lapų
				1

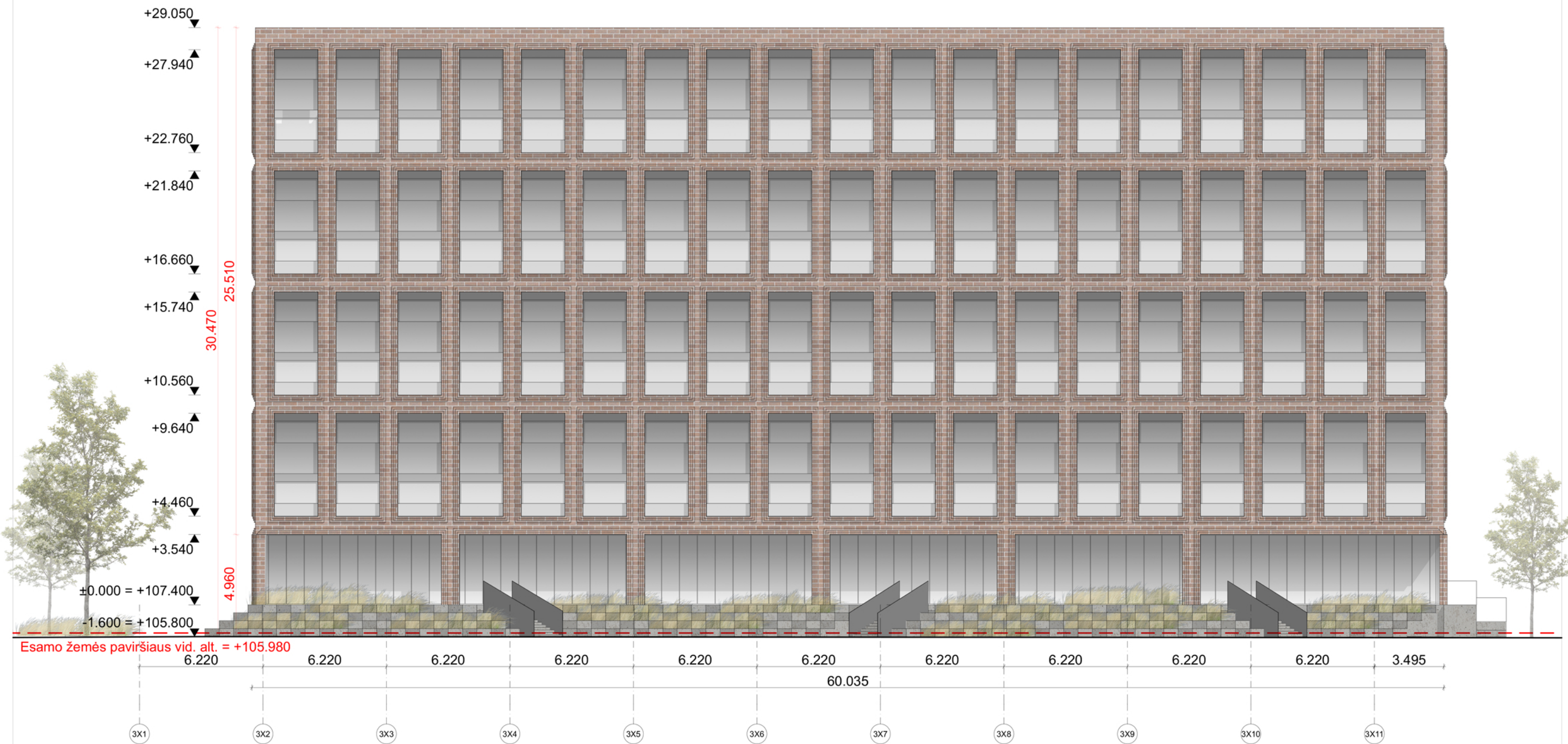

0	2024	Projektiniai pasiūlymai		
laida	data	Keitimų pavadinimas (priežastis)		
atestato nr.			statinio projekto pavadinimas	
A2114	SPV	Jovilė Porvaneckaitė-Dagelienė	Administraciniai pastatai ir viešbučių paskirties pastatas, Geležinio Vilko g.6, Vilnius, Statybos projektas	
A2122	SPDV	Antanas Dagelis	Sklypo kadastrinis nr. 0101/0052:428 Vilniaus m. k.v.	
	Arch.	Agnė Zenkevičiūtė-Pažerė	statinio numeris ir pavadinimas	
			Viešbučių paskirties pastatas	
			brėžinys	laida
			K3 FASADAS TARP AŠIŲ 3X1-3X11 M1:200	0
LT	statytojas	UAB "DIFF Develop"	dokumento žymuo	lapas lapų
			CLA-2023-11-13-PP-SA.BR-10	1 1