

- Pastabos:
1. Projektas atitinka pagal visus priešgaisrinės saugos reikalavimus.
 2. Trečiųjų asmenų interesai nepažeisti.
 3. Statybos darbai gatvės ribose vykdomi vadovaujantis STR 1.06.01.2016 "Statybos darbai. Statinio statybos priežiūra". Lietuvos Respublikos Vyriausybės 2004-02-11 nutarimu Nr. 155, patvirtintu kelių priežiūros tvarkos aprašu, Lietuvos Respublikos saugaus eismo automobilių keliais įstatymu, Vilniaus miesto tarybos 2018-03-07 sprendimu Nr. 1-1419, automobilių kelių standartizuotų dangų konstrukcijų projektavimo taisyklėmis KPT SDK 19 ir kitais susijusiais teisės aktais. Išardytos gatvių dangos ir jų pagrindai turi būti įrengiami pagal esamą konstrukciją.
 4. Esant poreikiui, prieš darbų pradžią, rangovas parengia ir suderina laikiną eismo organizavimo darbo projektą su VMSK eismo organizavimo skyriumi ir Vilniaus m. VPK kelių policijos valdyba.
 5. Prieš darbų pradžią reikia gauti AB "ESO", AB "Ignitis", AB "Telia LT", UAB "Skaidula", UAB "Vilniaus vandenys", UAB "Grinda", UAB "Vilniaus apšvietimas", AB "Vilniaus šilumos tinklai" sutikimus žemės kasimo darbams šių imonių eksploatuojamų tinklų apsaugos zonose.
 6. Prieš žemės kasimo darbus būtina išsikviesti AB "ESO", AB "Ignitis", AB "Telia LT", UAB "Skaidula", UAB "Vilniaus vandenys", UAB "Grinda", UAB "Vilniaus apšvietimas", UAB "Vilniaus šilumos tinklai" atstovus šių imonių eksploatuojamų tinklų trasų nužymėjimui.
 7. Išlaikyti minimalius leistinus vertikalius atstumus tarp esamų ir naujų komunikacijų.
 8. Statybos metu išardytos esamos dangos ir jų pagrindai turi būti atstatomi į pradinę padėtį pagal esamą konstrukciją. Atstatomos, remontuojamos ir naujos dangos turi būti įrengiamos vadovaujantis STR 2.06.04 "Gatvės. Bendrieji reikalavimai", IT ASFALTAS 08, automobilių kelių žemės darbų atlikimo ir žemės sankasos įrengimo taisyklės IT ŽS 17 ir automobilių kelių standartizuotų dangų konstrukcijų projektavimo taisyklėmis KPT SDK 19, įvertintai esamas geologines sąlygas ir esamų gatvių kategorijas. Atstatomų dangų mazgai bus detalizuojami darbo projekto rengimo stadijoje.

- SUTARTINIAI ŽYMĖJIMAI
- Sklypo ribos
 - Gretimų sklypų ribos
 - Gatvės raudonosios linijos
 - Požeminis užstatymas
 - BV1 Projektuojamas bendro naudojimo vandentiekio tinklas
 - BF1 Projektuojamas bendro naudojimo buitinių nuotekų tinklas
 - F1 Projektuojamas buitinių nuotekų tinklas
 - RO Projektuojamas lietaus nuotekų tinklas
 - T1, T2 Projektuojama ryšių kanalizacija
 - E4 Projektuojami šilumos tinklai
 - ABF1 Projektuojama 10kV KL su aps. vamzdž.
 - ARV Anksčiau suproj. bendro naudojimo buitinių nuotekų tinklas
 - ARFS Anksčiau suproj. vandentiekio tinklo rekonstrukcija
 - ARL Anksčiau suproj. slėginio buitinių nuotekų tinklo rekonstrukcija
 - Anksčiau suproj. lietaus nuotekų tinklo rekonstrukcija
 - Anksčiau suproj. esamų tinklų demontavimas

Pastaba:
Anksčiau suproj. vandentiekio ir nuotekų tinklai užnešti pagal UAB "NIT" projektą! Objektą:
"Vandentiekio ir nuotekų tinklų Parodų g. 1, Vilniuje, rekonstravimo projektas"
Užsakovas UAB "Parodos" objekto nr. 2023/03-TP

TIHS duomenų gavimo ir derinimo lentelė

Topografinių planų erdvinį duomenų teikimas tikrinti ir tvarkyti (TIHS1)	Data	Pratylimas Nr.
2023 08 11	2023 08 25	TIHS1-20230811-055882
Topografinių ir inžinerinės infrastruktūros objektų erdvinį duomenų ir kitos informacijos gavimas (TIHS2)	2023 08 04	2023 09 04
		TIHS2-20230804-041480

Koordinacinių sistema: LKS-94
Aukščių sistema: LAS07, LIT20G

Nuorašas tikras:

Parcijos	V. Pavardė	Parašas	Data	Topografinis planas-pilnas turinys M1:500 detinamas be pol. kont.	Lapų sk.	Lapo Nr.
Savininkas	A. Šerelis		2023 08 11	(deklaravimas planais patvirtinti geografinių duomenų tikslumas, m. - 0,1)	1	1
Geodezininkas	A. Šerelis		2023 08 11	(deklaravimas aukštųjų pastatų geografinių duomenų tikslumas, m. - 0,50)	1	1

TERITORIJA PRIE PARODŲ G. 1 VILNIUJE
Užsakovas: UAB "Parodos"

0	2024 07	PROJEKTO PASIŪLYMŲ VIŠIŪNIMAI	
LAIDA	IŠLEIDIMO DATA	LAIDOS STATUSAS, KEITIMO PRIEŽASTIS (JEI TAIKOMA)	
KVAL. PATV. DOK. NR.	EVENTUS	UAB "Eventus Pro" Gvardžių g. 4, LT-10105, Vilnius, Tel. Nr. (8 5) 2123075 info@eventuspro.lt	STATINIO PROJEKTO PAVADINIMAS DAUGIABUČIŲ GYVENAMŲJŲ NAMŲ PARODŲ G. 1 VILNIUJE, STATYBOS PROJEKTAS
AB23	SPV	VYTENIS GERLIAKAS	STATINIO NUMERIS IR PAVADINIMAS DAUGIABUČIŲ GYVENAMŲJŲ NAMŲ PARODŲ G. 1 VILNIUJE, STATYBOS PROJEKTAS
KVAL. PATV. DOK. NR.	PROJEKTAI	A. Goštauto g. 8 - 401 LT-01108, Vilnius Tel. Nr. 8 811 55541 el.p. info@nprojekta.lt	STATINIO NUMERIS IR PAVADINIMAS DAUGIABUČIŲ GYVENAMŲJŲ NAMŲ PARODŲ G. 1 VILNIUJE, STATYBOS PROJEKTAS
13519	INŽ.SP.V	TOMAS KAROSAS	DOCUMENTO PAVADINIMAS SUVESTINIS INŽINERINIŲ TINKLŲ PLANAS, M1:500
LT	STATYTOJAS IR UŽSAKOVAS UAB "Parodos" j.m.k.: 305769888 Address: Czo g. 12A-1		DOCUMENTO ŽYMO PA-RK-001-PP-BD-B-01

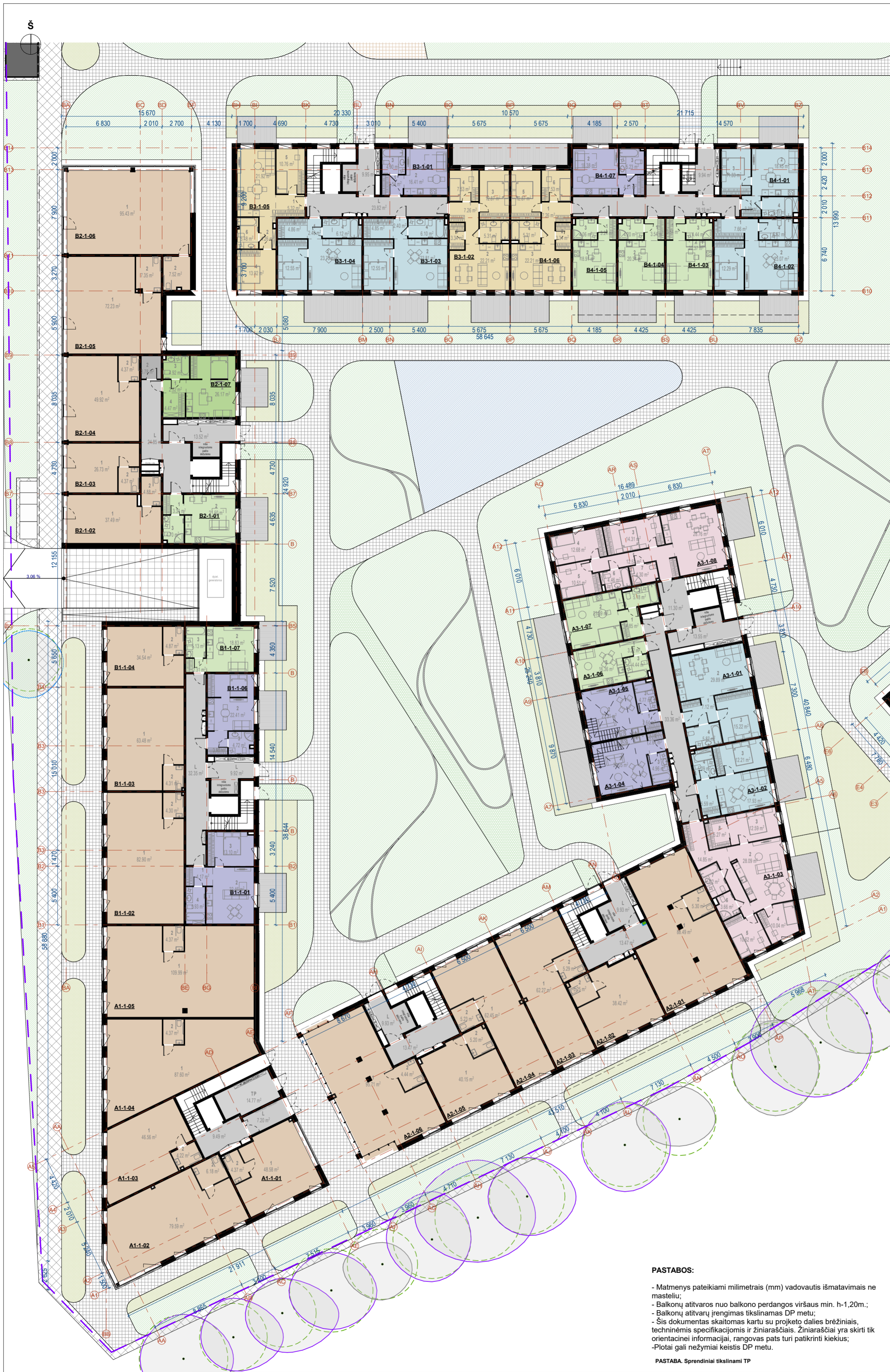

m ² A 1 AUKŠTO EKSPLIKACIJA					
NR.	KMB. SK.	PTLP. NR.	PAVADINIMAS	PLOTAS	
A1-1-01	KOM	1	KOMERCINĖ PATALPA	48.58	
A1-1-01	KOM	2	SAN. MAZGAS	4.37	
A1-1-02	KOM	1	KOMERCINĖ PATALPA	52.95	
A1-1-02	KOM	2	SAN. MAZGAS	6.18	
A1-1-03	KOM	1	KOMERCINĖ PATALPA	85.77	
A1-1-03	KOM	2	SAN. MAZGAS	4.22	
A1-1-04	KOM	1	KOMERCINĖ PATALPA	58.78	
A1-1-04	KOM	2	SAN. MAZGAS	4.37	
A1-1-05	KOM	1	KOMERCINĖ PATALPA	91.97	
A1-1-05	KOM	2	SAN. MAZGAS	4.37	
A1-1-14	0.k.	L	KORIDORIUS	114.36	
A2-1-01	KOM	1	KOMERCINĖ PATALPA	9.49	
A2-1-01	KOM	2	SAN. MAZGAS	88.49	
A2-1-02	KOM	1	KOMERCINĖ PATALPA	93.79	
A2-1-02	KOM	2	SAN. MAZGAS	5.25	
A2-1-03	KOM	1	KOMERCINĖ PATALPA	43.67	
A2-1-03	KOM	2	SAN. MAZGAS	62.27	
A2-1-04	KOM	1	KOMERCINĖ PATALPA	67.56	
A2-1-04	KOM	2	SAN. MAZGAS	62.45	
A2-1-05	KOM	1	KOMERCINĖ PATALPA	67.68	
A2-1-05	KOM	2	SAN. MAZGAS	40.15	
A2-1-06	KOM	1	KOMERCINĖ PATALPA	45.35	
A2-1-06	KOM	2	SAN. MAZGAS	95.71	
A2-1-06	KOM	2	SAN. MAZGAS	109.99	
A2-1-14	0.k.	L	KORIDORIUS	100.15	
A2-1-14	0.k.	L	KORIDORIUS	13.47	
A2-1-14	0.k.	L	KORIDORIUS	13.47	
A2-1-14	0.k.	L	KORIDORIUS	9.93	
A2-1-14	0.k.	L	KORIDORIUS	9.93	
A3-1-01	2k.	1	PRIEŠKAMBARIS	48.80	
A3-1-01	2k.	2	VIRTUVĖ-SVETAINĖ	29.89	
A3-1-01	2k.	3	MIEGAMASIS	15.22	
A3-1-01	2k.	4	SAN. MAZGAS	5.87	
A3-1-02	2k.	1	PRIEŠKAMBARIS	58.10	
A3-1-02	2k.	2	VIRTUVĖ-SVETAINĖ	5.99	
A3-1-02	2k.	3	MIEGAMASIS	17.93	
A3-1-02	2k.	4	SAN. MAZGAS	12.21	
A3-1-02	2k.	5	SAN. MAZGAS	10.09	
A3-1-03	4k.	1	PRIEŠKAMBARIS	49.82	
A3-1-03	4k.	2	VIRTUVĖ-SVETAINĖ	28.09	
A3-1-03	4k.	3	MIEGAMASIS	12.59	
A3-1-03	4k.	4	MIEGAMASIS	10.04	
A3-1-03	4k.	5	MIEGAMASIS	10.62	
A3-1-03	4k.	6	SAN. MAZGAS	3.66	
A3-1-03	4k.	7	SAN. MAZGAS	5.02	
A3-1-03	4k.	8	DRABUŽINĖ	5.27	
A3-1-04	POILS	1	PRIEŠKAMBARIS	99.84	
A3-1-04	POILS	2	VIRTUVĖ-SVETAINĖ	2.64	
A3-1-04	POILS	3	SAN. MAZGAS	24.05	
A3-1-05	POILS	1	PRIEŠKAMBARIS	4.96	
A3-1-05	POILS	2	VIRTUVĖ-SVETAINĖ	31.65	
A3-1-05	POILS	3	SAN. MAZGAS	2.64	
A3-1-05	POILS	4	VIRTUVĖ-SVETAINĖ	23.31	
A3-1-05	POILS	5	SAN. MAZGAS	4.30	
A3-1-06	1k.	1	PRIEŠKAMBARIS	38.72	
A3-1-06	1k.	2	VIRTUVĖ-SVETAINĖ	3.22	
A3-1-06	1k.	3	SAN. MAZGAS	16.36	
A3-1-06	1k.	4	SAN. MAZGAS	4.44	
A3-1-07	1k.	1	PRIEŠKAMBARIS	24.82	
A3-1-07	1k.	2	VIRTUVĖ-SVETAINĖ	23.39	
A3-1-07	1k.	3	SAN. MAZGAS	5.18	
A3-1-08	4k.	1	PRIEŠKAMBARIS	33.42	
A3-1-08	4k.	2	VIRTUVĖ-SVETAINĖ	12.52	
A3-1-08	4k.	3	MIEGAMASIS	28.76	
A3-1-08	4k.	4	MIEGAMASIS	14.31	
A3-1-08	4k.	5	MIEGAMASIS	12.68	
A3-1-08	4k.	6	MIEGAMASIS	10.51	
A3-1-08	4k.	7	SAN. MAZGAS	4.46	
A3-1-08	4k.	8	SAN. MAZGAS	4.30	
A3-1-08	4k.	9	SAN. MAZGAS	87.54	

m ² B 1 AUKŠTO EKSPLIKACIJA					
NR.	KMB. SK.	PTLP. NR.	PAVADINIMAS	PLOTAS	
B1-1-01	POILS	1	PRIEŠKAMBARIS	4.17	
B1-1-01	POILS	2	VIRTUVĖ-SVETAINĖ	22.46	
B1-1-01	POILS	3	MIEGAMASIS	13.10	
B1-1-01	POILS	4	SAN. MAZGAS	9.93	
B1-1-02	KOM	1	KOMERCINĖ PATALPA	45.66	
B1-1-02	KOM	2	SAN. MAZGAS	82.90	
B1-1-03	KOM	1	KOMERCINĖ PATALPA	4.30	
B1-1-03	KOM	2	SAN. MAZGAS	87.20	
B1-1-04	KOM	1	KOMERCINĖ PATALPA	63.48	
B1-1-04	KOM	2	SAN. MAZGAS	4.87	
B1-1-06	POILS	1	PRIEŠKAMBARIS	3.90	
B1-1-06	POILS	2	VIRTUVĖ-SVETAINĖ	22.41	
B1-1-06	POILS	3	SAN. MAZGAS	4.72	
B1-1-07	1k.	1	PRIEŠKAMBARIS	31.83	
B1-1-07	1k.	2	VIRTUVĖ-SVETAINĖ	2.31	
B1-1-07	1k.	3	MIEGAMASIS	32.35	
B1-1-07	1k.	4	SAN. MAZGAS	5.13	
B1-1-14	0.k.	L	KORIDORIUS	28.27	
B1-1-14	0.k.	L	KORIDORIUS	9.92	
B2-1-01	1k.	1	PRIEŠKAMBARIS	42.27	
B2-1-01	1k.	2	VIRTUVĖ-SVETAINĖ	3.34	
B2-1-01	1k.	3	SAN. MAZGAS	21.50	
B2-1-01	1k.	4	SAN. MAZGAS	4.70	
B2-1-02	KOM	1	KOMERCINĖ PATALPA	29.54	
B2-1-02	KOM	2	SAN. MAZGAS	4.88	
B2-1-03	KOM	1	KOMERCINĖ PATALPA	42.87	
B2-1-03	KOM	2	SAN. MAZGAS	26.73	
B2-1-04	KOM	1	KOMERCINĖ PATALPA	31.10	
B2-1-04	KOM	2	SAN. MAZGAS	46.52	
B2-1-05	KOM	1	KOMERCINĖ PATALPA	54.29	
B2-1-05	KOM	2	SAN. MAZGAS	7.35	
B2-1-06	KOM	1	KOMERCINĖ PATALPA	78.98	
B2-1-06	KOM	2	SAN. MAZGAS	7.52	
B2-1-07	1.5k.	1	PRIEŠKAMBARIS	102.95	
B2-1-07	1.5k.	2	VIRTUVĖ-SVETAINĖ	2.52	
B2-1-07	1.5k.	3	SAN. MAZGAS	26.17	
B2-1-07	1.5k.	4	SAN. MAZGAS	4.92	
B2-1-07	1.5k.	5	DRABUŽINĖ	4.47	
B2-1-14	0.k.	2	SANĖLIUKAS	38.08	
B2-1-14	0.k.	2	KORIDORIUS	3.78	
B2-1-14	0.k.	L	KORIDORIUS	24.85	
B2-1-14	0.k.	L	KORIDORIUS	13.52	
B3-1-01	POILS	1	PRIEŠKAMBARIS	42.15	
B3-1-01	POILS	2	VIRTUVĖ-SVETAINĖ	3.54	
B3-1-01	POILS	3	SAN. MAZGAS	16.41	
B3-1-01	POILS	4	SAN. MAZGAS	4.90	
B3-1-02	3k.	1	PRIEŠKAMBARIS	28.85	
B3-1-02	3k.	2	VIRTUVĖ-SVETAINĖ	7.26	
B3-1-02	3k.	3	MIEGAMASIS	22.21	
B3-1-02	3k.	4	MIEGAMASIS	12.87	
B3-1-02	3k.	5	MIEGAMASIS	7.53	
B3-1-02	3k.	6	SAN. MAZGAS	5.31	
B3-1-02	3k.	7	DRABUŽINĖ	3.34	
B3-1-03	2k.	1	PRIEŠKAMBARIS	58.52	
B3-1-03	2k.	2	VIRTUVĖ-SVETAINĖ	2.40	
B3-1-03	2k.	3	MIEGAMASIS	23.81	
B3-1-03	2k.	4	SAN. MAZGAS	12.55	
B3-1-03	2k.	5	SAN. MAZGAS	6.10	
B3-1-03	2k.	6	DRABUŽINĖ	4.85	
B3-1-04	2k.	1	PRIEŠKAMBARIS	49.71	
B3-1-04	2k.	2	VIRTUVĖ-SVETAINĖ	2.40	
B3-1-04	2k.	3	MIEGAMASIS	23.73	
B3-1-04	2k.	4	SAN. MAZGAS	12.55	
B3-1-04	2k.	5	SAN. MAZGAS	6.12	
B3-1-04	2k.	6	DRABUŽINĖ	4.85	
B3-1-05	3k.	1	PRIEŠKAMBARIS	49.66	
B3-1-05	3k.	2	VIRTUVĖ-SVETAINĖ	5.46	
B3-1-05	3k.	3	MIEGAMASIS	10.76	
B3-1-05	3k.	4	MIEGAMASIS	13.92	
B3-1-05	3k.	5	MIEGAMASIS	10.96	
B3-1-05	3k.	6	SAN. MAZGAS	5.46	
B3-1-14	0.k.	L	KORIDORIUS	61.66	
B3-1-14	0.k.	L	KORIDORIUS	23.82	
B3-1-14	0.k.	L	KORIDORIUS	9.95	
B4-1-01	2k.	1	PRIEŠKAMBARIS	33.77	
B4-1-01	2k.	2	VIRTUVĖ-SVETAINĖ	3.36	
B4-1-01	2k.	3	MIEGAMASIS	18.45	
B4-1-01	2k.	4	SAN. MAZGAS	11.33	
B4-1-01	2k.	5	SAN. MAZGAS	5.79	
B4-1-02	2k.	1	PRIEŠKAMBARIS	38.93	
B4-1-02	2k.	2	VIRTUVĖ-SVETAINĖ	7.66	
B4-1-02	2k.	3	MIEGAMASIS	23.07	
B4-1-02	2k.	4	SAN. MAZGAS	12.29	
B4-1-02	2k.	5	SAN. MAZGAS	6.62	
B4-1-03	1k.	1	PRIEŠKAMBARIS	49.64	
B4-1-03	1k.	2	VIRTUVĖ-SVETAINĖ	3.54	
B4-1-03	1k.	3	SAN. MAZGAS	23.37	
B4-1-04	1k.	1	PRIEŠKAMBARIS	4.44	
B4-1-04	1k.	2	VIRTUVĖ-SVETAINĖ	31.35	
B4-1-04	1k.	3	SAN. MAZGAS	2.64	
B4-1-05	1k.	1	PRIEŠKAMBARIS	3.54	
B4-1-05	1k.	2	VIRTUVĖ-SVETAINĖ	28.88	
B4-1-05	1k.	3	SAN. MAZGAS	4.20	
B4-1-06	3k.	1	PRIEŠKAMBARIS	28.88	
B4-1-06	3k.	2	VIRTUVĖ-SVETAINĖ	18.91	
B4-1-06	3k.	3	SAN. MAZGAS	4.06	
B4-1-06	3k.	4	SAN. MAZGAS	28.21	
B4-1-06	3k.	5	PRIEŠKAMBARIS	7.26	
B4-1-06	3k.	6	DRABUŽINĖ	3.34	
B4-1-06	3k.	7	VIRTUVĖ-SVETAINĖ	22.21	
B4-1-06	3k.	8	SAN. MAZGAS	5.31	
B4-1-06	3k.	9	MIEGAMASIS	12.87	
B4-1-06	3k.	10	MIEGAMASIS	7.53	
B4-1-07	POILS	1	PRIEŠKAMBARIS	58.52	
B4-1-07	POILS	2	VIRTUVĖ-SVETAINĖ	2.40	
B4-1-07	POILS	3	MIEGAMASIS	23.81	
B4-1-07	POILS	4	SAN. MAZGAS	12.55	
B4-1-14	0.k.	L	KORIDORIUS	49.71	
B4-1-14	0.k.	L	KORIDORIUS	23.82	
B4-1-14	0.k.	L	KORIDORIUS	9.94	
B4-1-14	0.k.	L	KORIDORIUS	38.13	
B4-1-14	0.k.	L	KORIDORIUS	1337.54	

PASTABOS:

- Matmenys pateikiami milimetrais (mm) vadovautis išmatavimais ne masteliu;
- Balkonų atitvaros nuo balkono perdangos viršaus min. h-1,20m.;
- Balkonų atitvarų įrengimas tikslinamas DP metu;
- Šis dokumentas skaitomas kartu su projekto dalies brėžiniais, techninėmis specifikacijomis ir žiniaraščiais. Žiniaraščiai yra skirti tik orientacinei informacijai, rangovas pats turi patikrinti kiekius.
- Plotai gali nežymiai keistis DP metu.

PASTABA. Sprendiniai tikslinami TP

SUTARTINIAI ŽYMĖJIMAI	
	Terasos
	Apželdintas stogas
	Vertikalaus pjūvio žymėjimas
	A3-22 Turtinio vieneto numeris
	1k. butas
	2k. butas
	3k. butas
	4k. butas
	Koridorius
	Komercinės pask. pat.
	Poliso pask. pat.

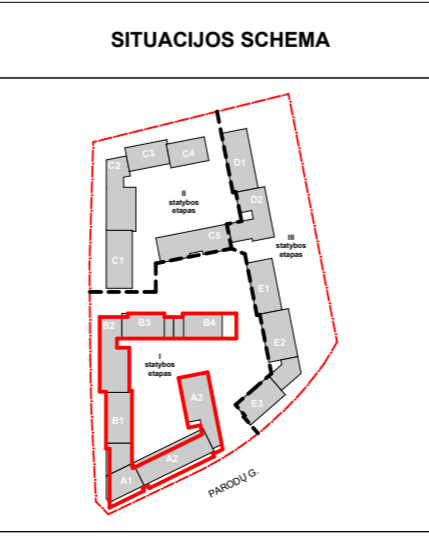

0	2024 06	Projektinių pasiūlymų viešinimui
LAIDA	ISLEIDIMO DATA	LAIDOS STATUSAS. KEITIMO PRIEŽASTIS (JEI TAIKOMA)
KVAL. PATV. DOK. NR. 5916	UAB "Eventus Pro" Gvazdikų g. 4, LT-10105, Vilnius, Tel. Nr. (8 5) 2123075 info@eventuspro.lt	STATINIO PROJEKTO PAVADINIMAS
A823	PV Vytenis Gerliakas	Daugiabučių gyvenamųjų namų Parodų g. 1 Vilniuje, statybos projektas
A823	PDV Vytenis Gerliakas	STATINIO NUMERIS IR PAVADINIMAS
Arch. Edvinas Bagurskas		Statinio numeris ir pavadinimas
Arch. Ignas Ivonis		DOKUMENTO PAVADINIMAS
		A ir B porspai, Pirmo aukšto planas, M1:250
LT	STATYTOJAS UAB "Parodos" Jm.k.: 305769888 Adresas: Ozo g. 12A-1	DOKUMENTO ŽYMUO
		LAPOS LAPŪ
		PA-RK-001-PP-SA-B-08
		1 1



m ² A 2 AUKŠTO EKSPLIKACIJA				
NR.	KMB. SK.	PTLP. NR.	PAVADINIMAS	PLOTAS
A1-2-01	3k.	1	PREŠKAMBARIS	6.83
A1-2-01	3k.	2	VERTIVUS SVETAINĖ	21.87
A1-2-01	3k.	3	MEGAMASIS	14.50
A1-2-01	3k.	4	SAN. MAZGAS	5.07
A1-2-01	3k.	5	DRABUŽINĖ	5.97
A1-2-02	2k.	1	PREŠKAMBARIS	6.84
A1-2-02	2k.	2	VERTIVUS SVETAINĖ	24.50
A1-2-02	2k.	3	MEGAMASIS	11.82
A1-2-02	2k.	4	SAN. MAZGAS	5.18
A1-2-02	4k.	1	PREŠKAMBARIS	6.49
A1-2-02	4k.	2	VERTIVUS SVETAINĖ	32.21
A1-2-02	4k.	3	MEGAMASIS	15.53
A1-2-02	4k.	4	MEGAMASIS	9.33
A1-2-02	4k.	5	MEGAMASIS	9.33
A1-2-02	4k.	6	SAN. MAZGAS	5.95
A1-2-02	4k.	8	KORIDORUS	17.83
A1-2-05	2k.	1	PREŠKAMBARIS	5.25
A1-2-05	2k.	2	VERTIVUS SVETAINĖ	23.46
A1-2-05	2k.	3	MEGAMASIS	9.97
A1-2-05	2k.	5	SAN. MAZGAS	5.24
A2-2-01	3k.	1	PREŠKAMBARIS	6.86
A2-2-01	3k.	2	VERTIVUS SVETAINĖ	25.40
A2-2-01	3k.	3	MEGAMASIS	12.13
A2-2-01	3k.	4	DRABUŽINĖ	4.03
A2-2-01	3k.	5	MEGAMASIS	14.29
A2-2-01	3k.	6	SAN. MAZGAS	7.95
A2-2-02	1k.	1	PREŠKAMBARIS	4.19
A2-2-02	1k.	2	VERTIVUS SVETAINĖ	15.65
A2-2-02	1k.	3	SAN. MAZGAS	23.47
A2-2-03	2k.	1	PREŠKAMBARIS	4.24
A2-2-03	2k.	2	VERTIVUS SVETAINĖ	23.15
A2-2-03	2k.	3	MEGAMASIS	11.16
A2-2-03	2k.	4	SAN. MAZGAS	43.54
A2-2-04	3k.	1	PREŠKAMBARIS	9.25
A2-2-04	3k.	2	VERTIVUS SVETAINĖ	26.95
A2-2-04	3k.	3	MEGAMASIS	13.32
A2-2-04	3k.	4	MEGAMASIS	11.60
A2-2-04	3k.	5	SAN. MAZGAS	5.08
A2-2-05	3k.	1	PREŠKAMBARIS	65.80
A2-2-05	3k.	2	VERTIVUS SVETAINĖ	22.22
A2-2-05	3k.	3	MEGAMASIS	13.32
A2-2-05	3k.	4	MEGAMASIS	11.92
A2-2-05	3k.	5	SAN. MAZGAS	5.39
A2-2-06	2k.	1	PREŠKAMBARIS	66.88
A2-2-06	2k.	2	VERTIVUS SVETAINĖ	21.79
A2-2-06	2k.	3	MEGAMASIS	11.70
A2-2-06	2k.	4	SAN. MAZGAS	5.39
A2-2-07	1k.	1	PREŠKAMBARIS	43.67
A2-2-07	1k.	2	VERTIVUS SVETAINĖ	20.38
A2-2-07	1k.	3	SAN. MAZGAS	15.28
A2-2-08	3k.	1	DRABUŽINĖ	28.56
A2-2-08	3k.	1	PREŠKAMBARIS	3.99
A2-2-08	3k.	2	VERTIVUS SVETAINĖ	21.87
A2-2-08	3k.	3	MEGAMASIS	13.05
A2-2-08	3k.	4	MEGAMASIS	15.87
A2-2-08	3k.	5	SAN. MAZGAS	5.97
A3-1-04	POILS.	4	MEGAMASIS	68.78
A3-1-05	POILS.	4	MEGAMASIS	12.78
A3-2-01	3k.	1	PREŠKAMBARIS	9.64
A3-2-01	3k.	2	VERTIVUS SVETAINĖ	29.39
A3-2-01	3k.	3	MEGAMASIS	12.06
A3-2-01	3k.	4	MEGAMASIS	10.96
A3-2-01	3k.	7	SAN. MAZGAS	6.48
A3-2-01	3k.	8	DRABUŽINĖ	71.07
A3-2-02	2k.	1	PREŠKAMBARIS	5.63
A3-2-02	2k.	2	VERTIVUS SVETAINĖ	18.20
A3-2-02	2k.	3	MEGAMASIS	4.76
A3-2-02	2k.	4	SAN. MAZGAS	12.80
A3-2-03	4k.	1	PREŠKAMBARIS	14.63
A3-2-03	4k.	2	VERTIVUS SVETAINĖ	27.83
A3-2-03	4k.	3	MEGAMASIS	12.51
A3-2-03	4k.	4	MEGAMASIS	10.04
A3-2-03	4k.	5	MEGAMASIS	10.70
A3-2-03	4k.	6	SAN. MAZGAS	1.67
A3-2-03	4k.	7	SAN. MAZGAS	5.17
A3-2-03	4k.	8	DRABUŽINĖ	43.21
A3-2-04	1k.	1	PREŠKAMBARIS	88.86
A3-2-04	1k.	2	VERTIVUS SVETAINĖ	12.22
A3-2-04	1k.	3	SAN. MAZGAS	16.36
A3-2-05	1k.	1	PREŠKAMBARIS	23.96
A3-2-05	1k.	2	VERTIVUS SVETAINĖ	4.85
A3-2-05	1k.	3	SAN. MAZGAS	5.18
A3-2-05	1k.	3	DRABUŽINĖ	33.44
A3-2-06	4k.	1	PREŠKAMBARIS	12.92
A3-2-06	4k.	2	VERTIVUS SVETAINĖ	26.76
A3-2-06	4k.	3	MEGAMASIS	14.31
A3-2-06	4k.	4	MEGAMASIS	12.88
A3-2-06	4k.	5	MEGAMASIS	10.51
A3-2-06	4k.	6	SAN. MAZGAS	4.36
A3-2-06	4k.	7	SAN. MAZGAS	4.36
A3-2-06	4k.	8	SAN. MAZGAS	87.43
A3-2-06	4k.	8	DRABUŽINĖ	34.45
A3-2-06	4k.	8	KORIDORUS	1.670.88

m ² B 2 AUKŠTO EKSPLIKACIJA				
NR.	KMB. SK.	PTLP. NR.	PAVADINIMAS	PLOTAS
B1-2-01	2k.	1	PREŠKAMBARIS	5.19
B1-2-01	2k.	2	VERTIVUS SVETAINĖ	21.73
B1-2-01	2k.	3	MEGAMASIS	10.25
B1-2-01	2k.	4	SAN. MAZGAS	5.71
B1-2-01	2k.	5	DRABUŽINĖ	3.78
B1-2-02	2k.	1	PREŠKAMBARIS	45.68
B1-2-02	2k.	2	VERTIVUS SVETAINĖ	21.33
B1-2-02	2k.	3	SAN. MAZGAS	12.10
B1-2-02	2k.	4	SAN. MAZGAS	5.01
B1-2-03	15k.	1	PREŠKAMBARIS	41.72
B1-2-03	15k.	2	VERTIVUS SVETAINĖ	26.74
B1-2-03	15k.	3	SAN. MAZGAS	4.65
B1-2-04	1k.	1	PREŠKAMBARIS	36.11
B1-2-04	1k.	2	VERTIVUS SVETAINĖ	19.42
B1-2-04	1k.	3	SAN. MAZGAS	4.59
B1-2-05	15k.	1	PREŠKAMBARIS	28.33
B1-2-05	15k.	2	VERTIVUS SVETAINĖ	26.10
B1-2-05	15k.	3	SAN. MAZGAS	36.88
B1-2-06	15k.	1	PREŠKAMBARIS	5.27
B1-2-06	15k.	2	VERTIVUS SVETAINĖ	27.74
B1-2-06	15k.	4	SAN. MAZGAS	4.68
B1-2-07	1k.	1	PREŠKAMBARIS	37.80
B1-2-07	1k.	2	VERTIVUS SVETAINĖ	17.68
B1-2-07	1k.	3	SAN. MAZGAS	5.02
B1-2-08	2k.	1	PREŠKAMBARIS	28.71
B1-2-08	2k.	2	VERTIVUS SVETAINĖ	18.79
B1-2-08	2k.	3	MEGAMASIS	11.42
B1-2-08	2k.	4	SAN. MAZGAS	4.72
B1-2-08	2k.	4	DRABUŽINĖ	46.79
B2-2-01	0k.	1	KORIDORUS	16.56
B2-2-01	1k.	1	PREŠKAMBARIS	16.56
B2-2-01	1k.	2	VERTIVUS SVETAINĖ	1.54
B2-2-01	1k.	3	MEGAMASIS	21.36
B2-2-01	1k.	4	SAN. MAZGAS	4.40
B2-2-02	2k.	1	PREŠKAMBARIS	28.38
B2-2-02	2k.	2	VERTIVUS SVETAINĖ	30.91
B2-2-02	2k.	3	MEGAMASIS	10.53
B2-2-02	2k.	4	SAN. MAZGAS	5.30
B2-2-02	2k.	5	DRABUŽINĖ	48.87
B2-2-03	2k.	1	PREŠKAMBARIS	2.22
B2-2-03	2k.	2	VERTIVUS SVETAINĖ	21.84
B2-2-03	2k.	3	MEGAMASIS	14.33
B2-2-03	2k.	4	SAN. MAZGAS	5.13
B2-2-03	2k.	5	DRABUŽINĖ	4.79
B2-2-04	1k.	1	PREŠKAMBARIS	48.11
B2-2-04	1k.	2	VERTIVUS SVETAINĖ	21.43
B2-2-04	1k.	3	SAN. MAZGAS	4.55
B2-2-05	1k.	1	PREŠKAMBARIS	28.52
B2-2-05	1k.	2	VERTIVUS SVETAINĖ	27.79
B2-2-05	1k.	3	SAN. MAZGAS	20.13
B2-2-05	1k.	3	DRABUŽINĖ	30.15
B2-2-06	2k.	1	PREŠKAMBARIS	2.22
B2-2-06	2k.	2	VERTIVUS SVETAINĖ	24.11
B2-2-06	2k.	3	MEGAMASIS	14.33
B2-2-06	2k.	4	SAN. MAZGAS	5.30
B2-2-06	2k.	5	DRABUŽINĖ	4.79
B2-2-07	3k.	1	PREŠKAMBARIS	53.95
B2-2-07	3k.	2	VERTIVUS SVETAINĖ	23.74
B2-2-07	3k.	3	MEGAMASIS	11.37
B2-2-07	3k.	4	MEGAMASIS	9.07
B2-2-07	3k.	5	SAN. MAZGAS	14.42
B2-2-08	3k.	1	PREŠKAMBARIS	58.85
B2-2-08	3k.	2	VERTIVUS SVETAINĖ	28.16
B2-2-08	3k.	3	MEGAMASIS	12.56
B2-2-08	3k.	4	MEGAMASIS	10.11
B2-2-08	3k.	5	MEGAMASIS	5.20
B2-2-08	3k.	6	SAN. MAZGAS	4.76
B2-2-08	3k.	6	DRABUŽINĖ	43.2
B2-2-09	2k.	1	PREŠKAMBARIS	85.65
B2-2-09	2k.	2	VERTIVUS SVETAINĖ	22.22
B2-2-09	2k.	3	MEGAMASIS	24.87
B2-2-09	2k.	4	MEGAMASIS	11.70
B2-2-09	2k.	5	SAN. MAZGAS	4.45
B2-2-09	2k.	5	DRABUŽINĖ	2.14
B2-2-10	2k.	1	PREŠKAMBARIS	83.34
B2-2-10	2k.	2	VERTIVUS SVETAINĖ	2.04
B2-2-10	2k.	3	MEGAMASIS	24.51
B2-2-10	2k.	4	SAN. MAZGAS	13.84
B2-2-10	2k.	4	SAN. MAZGAS	6.33
B2-2-10	2k.	5	DRABUŽINĖ	6.51
B2-2-10	2k.	5	KORIDORUS	51.25
B2-2-10	2k.	5	KORIDORUS	15.22
B3-2-06	2k.	1	PREŠKAMBARIS	48.70
B3-2-06	2k.	2	VERTIVUS SVETAINĖ	23.04
B3-2-06	2k.	3	MEGAMASIS	12.26
B3-2-06	2k.	4	SAN. MAZGAS	43.92
B3-2-07	2k.	1	PREŠKAMBARIS	7.26
B3-2-07	2k.	2	VERTIVUS SVETAINĖ	23.81
B3-2-07	2k.	3	MEGAMASIS	12.56
B3-2-07	2k.	4	SAN. MAZGAS	9.98
B3-2-08	2k.	1	PREŠKAMBARIS	49.87
B3-2-08	2k.	2	VERTIVUS SVETAINĖ	2.22
B3-2-08	2k.	3	MEGAMASIS	23.75
B3-2-08	2k.	4	MEGAMASIS	12.56
B3-2-08	2k.	4	SAN. MAZGAS	5.58
B3-2-08	2k.	5	DRABUŽINĖ	5.04
B3-2-09	3k.	1	PREŠKAMBARIS	59.44
B3-2-09	3k.	2	VERTIVUS SVETAINĖ	4.14
B3-2-09	3k.	3	MEGAMASIS	21.92
B3-2-09	3k.	4	MEGAMASIS	13.92
B3-2-09	3k.	5	MEGAMASIS	10.76
B3-2-09	3k.	6	SAN. MAZGAS	5.48
B4-2-01	2k.	1	PREŠKAMBARIS	3.35
B4-2-01	2k.	2	VERTIVUS SVETAINĖ	25.99
B4-2-01	2k.	3	MEGAMASIS	13.24
B4-2-01	2k.	4	SAN. MAZGAS	48.59
B4-2-02	2k.	1	PREŠKAMBARIS	7.66
B4-2-02	2k.	2	VERTIVUS SVETAINĖ	22.07
B4-2-02	2k.	3	MEGAMASIS	12.29
B4-2-02	2k.	4	SAN. MAZGAS	5.52
B4-2-03	1k.	1	PREŠKAMBARIS	2.51
B4-2-03	1k.	2	VERTIVUS SVETAINĖ	20.86
B4-2-03	1k.	3	SAN. MAZGAS	2.26
B4-2-04	1k.	3	PREŠKAMBARIS	27.83
B4-2-04	1k.	3	VERTIVUS SVETAINĖ	2.64
B4-2-04	1k.	3	MEGAMASIS	20.50
B4-2-05	3k.	1	PREŠKAMBARIS	27.64
B4-2-05	3k.	2	VERTIVUS SVETAINĖ	6.67
B4-2-05	3k.	3	MEGAMASIS	27.89
B4-2-05	3k.	4	MEGAMASIS	14.76
B4-2-05	3k.	4	MEGAMASIS	11.99
B4-2-05	3k.	5	SAN. MAZGAS	5.50
B4-2-05	3k.	5	SAN. MAZGAS	87.43
B4-2-05	3k.	5	DRABUŽINĖ	6.29
B4-2-05	3k.	5	KORIDORUS	1.284.16

SUTARTINIAI ŽYMĖJIMAI	
	Terasos
	Apželdintas stogas
	Vertikalaus pjūvio žymėjimas
	Turtinio vieneto numeris
	1k. butas
	2k. butas
	3k. butas
	4k. butas
	Koridorius
	Komercinės pask. pat.
	Poilsio pask. pat.

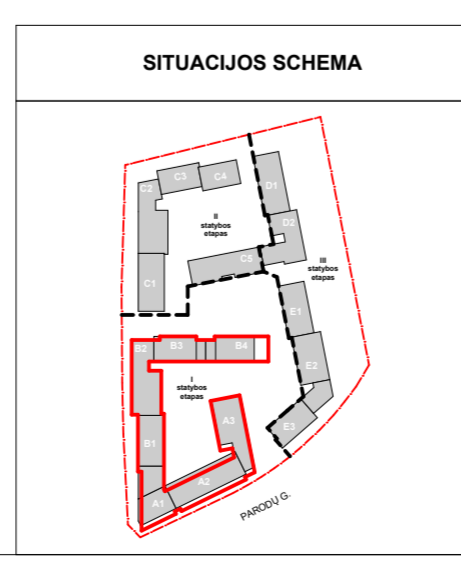

0	2024 06	Projektinių pasiūlymų viešinimui
LAIDA	ISLEIDIMO DATA	LAIDOS STATUSAS. KEITIMO PRIEŽASTIS (JEI TAKOMA)
KVAL. PATV. DOK. NR. 5916	UAB "Eventus Pro" Gvazdikų g. 4, LT-10105, Vilnius, Tel. Nr. (8 5) 2123075 info@eventuspro.lt	
A823	PV	Vytenis Gerliakas
A823	PDV	Vytenis Gerliakas
	Arch.	Edvinas Bagurskas
	Arch.	Ignas Ivonis
LT	STATYTOJAS UAB "Parodos" Jm.k.: 305769888 Adresas: Ozo g. 12A-1	

PASTABA. Sprendiniai tikslinami TP	
STATINIO PROJEKTO PAVADINIMAS	
Daugiabučių gyvenamųjų namų Parodų g. 1 Vilniuje, statybos projektas	
STATINIO NUMERIS IR PAVADINIMAS	
Statinio	



nr 3 aukšto EKSPLIKACIJA					PLOTAS
NR.	KMB. SK.	PTLP. NR.	PAVADINIMAS		
A1-3-01	3k.	1	PRIEKAMBARIS	8,88	
A1-3-01	3k.	2	VIRTUVĖ-SVETAINĖ	21,52	
A1-3-01	3k.	3	MIEGAMASIS	14,50	
A1-3-01	3k.	4	MIEGAMASIS	15,88	
A1-3-01	3k.	6	SAN. MAZGAS	5,81	
A1-3-02	2k.	1	PRIEKAMBARIS	64,89	
A1-3-02	2k.	2	VIRTUVĖ-SVETAINĖ	24,56	
A1-3-02	2k.	3	MIEGAMASIS	11,52	
A1-3-02	2k.	4	SAN. MAZGAS	5,06	
A1-3-02	4k.	1	PRIEKAMBARIS	11,49	
A1-3-02	4k.	2	VIRTUVĖ-SVETAINĖ	32,80	
A1-3-02	4k.	3	MIEGAMASIS	11,53	
A1-3-02	4k.	4	MIEGAMASIS	9,53	
A1-3-02	4k.	5	MIEGAMASIS	9,53	
A1-3-02	4k.	6	SAN. MAZGAS	5,44	
A1-3-02	4k.	8	KORIDORIUS	6,11	
A1-3-05	2k.	1	PRIEKAMBARIS	12,12	
A1-3-05	2k.	2	VIRTUVĖ-SVETAINĖ	4,62	
A1-3-05	2k.	3	MIEGAMASIS	28,55	
A1-3-05	2k.	4	MIEGAMASIS	9,78	
A1-3-05	2k.	4	SAN. MAZGAS	4,58	
A2-3-01	3k.	1	PRIEKAMBARIS	47,31	
A2-3-01	3k.	2	VIRTUVĖ-SVETAINĖ	9,23	
A2-3-01	3k.	3	MIEGAMASIS	25,54	
A2-3-01	3k.	4	MIEGAMASIS	12,13	
A2-3-01	3k.	5	SAN. MAZGAS	12,29	
A2-3-01	3k.	6	SAN. MAZGAS	5,67	
A2-3-01	3k.	5	DRABUŽINĖ	2,35	
A2-3-02	1k.	1	PRIEKAMBARIS	78,46	
A2-3-02	1k.	2	VIRTUVĖ-SVETAINĖ	4,13	
A2-3-02	1k.	3	MIEGAMASIS	19,85	
A2-3-02	1k.	3	SAN. MAZGAS	5,34	
A2-3-03	2k.	1	PRIEKAMBARIS	28,57	
A2-3-03	2k.	2	VIRTUVĖ-SVETAINĖ	4,09	
A2-3-03	2k.	3	MIEGAMASIS	11,32	
A2-3-03	2k.	3	MIEGAMASIS	11,39	
A2-3-03	2k.	4	SAN. MAZGAS	4,43	
A2-3-04	3k.	1	PRIEKAMBARIS	63,89	
A2-3-04	3k.	2	VIRTUVĖ-SVETAINĖ	9,26	
A2-3-04	3k.	3	MIEGAMASIS	26,85	
A2-3-04	3k.	3	MIEGAMASIS	13,32	
A2-3-04	3k.	5	MIEGAMASIS	11,50	
A2-3-04	3k.	5	SAN. MAZGAS	4,97	
A2-3-05	3k.	1	PRIEKAMBARIS	44,37	
A2-3-05	3k.	2	VIRTUVĖ-SVETAINĖ	36,03	
A2-3-05	3k.	3	MIEGAMASIS	13,32	
A2-3-05	3k.	4	MIEGAMASIS	11,63	
A2-3-05	3k.	5	MIEGAMASIS	4,86	
A2-3-06	2k.	1	PRIEKAMBARIS	78,87	
A2-3-06	2k.	2	VIRTUVĖ-SVETAINĖ	4,37	
A2-3-06	2k.	2	MIEGAMASIS	21,99	
A2-3-06	2k.	3	MIEGAMASIS	13,14	
A2-3-06	2k.	4	SAN. MAZGAS	4,87	
A2-3-07	1k.	1	PRIEKAMBARIS	44,37	
A2-3-07	1k.	2	VIRTUVĖ-SVETAINĖ	20,83	
A2-3-07	1k.	3	SAN. MAZGAS	15,80	
A2-3-08	3k.	1	PRIEKAMBARIS	28,57	
A2-3-08	3k.	2	VIRTUVĖ-SVETAINĖ	6,54	
A2-3-08	3k.	3	MIEGAMASIS	13,05	
A2-3-08	3k.	4	MIEGAMASIS	15,87	
A2-3-08	3k.	5	SAN. MAZGAS	5,82	
A2-3-08	3k.	6	DRABUŽINĖ	4,04	
A2-3-1	0k.	L	KORIDORIUS	68,64	
A2-3-1	0k.	L	KORIDORIUS	2,81	
A3-3-01	3k.	1	PRIEKAMBARIS	5,77	
A3-3-01	3k.	2	VIRTUVĖ-SVETAINĖ	9,58	
A3-3-01	3k.	3	MIEGAMASIS	29,68	
A3-3-01	3k.	4	MIEGAMASIS	11,50	
A3-3-01	3k.	5	MIEGAMASIS	10,99	
A3-3-01	3k.	5	SAN. MAZGAS	6,42	
A3-3-01	3k.	6	DRABUŽINĖ	2,86	
A3-3-02	2k.	1	PRIEKAMBARIS	78,45	
A3-3-02	2k.	2	VIRTUVĖ-SVETAINĖ	6,57	
A3-3-02	2k.	2	MIEGAMASIS	18,23	
A3-3-02	2k.	4	MIEGAMASIS	11,53	
A3-3-02	2k.	4	SAN. MAZGAS	4,81	
A3-3-03	4k.	1	PRIEKAMBARIS	48,47	
A3-3-03	4k.	2	VIRTUVĖ-SVETAINĖ	14,83	
A3-3-03	4k.	3	MIEGAMASIS	27,43	
A3-3-03	4k.	3	MIEGAMASIS	12,51	
A3-3-03	4k.	4	MIEGAMASIS	10,04	
A3-3-03	4k.	5	MIEGAMASIS	10,70	
A3-3-03	4k.	6	SAN. MAZGAS	3,55	
A3-3-03	4k.	7	SAN. MAZGAS	5,17	
A3-3-03	4k.	8	DRABUŽINĖ	5,16	
A3-3-04	3k.	1	PRIEKAMBARIS	88,79	
A3-3-04	3k.	2	VIRTUVĖ-SVETAINĖ	8,06	
A3-3-04	3k.	2	MIEGAMASIS	23,58	
A3-3-04	3k.	3	MIEGAMASIS	16,38	
A3-3-04	3k.	4	MIEGAMASIS	10,37	
A3-3-04	3k.	5	MIEGAMASIS	5,43	
A3-3-04	3k.	6	DRABUŽINĖ	2,77	
A3-3-05	1k.	1	PRIEKAMBARIS	63,84	
A3-3-05	1k.	1	PRIEKAMBARIS	3,21	
A3-3-05	1k.	3	VIRTUVĖ-SVETAINĖ	16,38	
A3-3-05	1k.	3	SAN. MAZGAS	4,20	
A3-3-06	1k.	1	PRIEKAMBARIS	23,79	
A3-3-06	1k.	2	VIRTUVĖ-SVETAINĖ	4,55	
A3-3-06	1k.	2	MIEGAMASIS	23,39	
A3-3-06	1k.	3	SAN. MAZGAS	4,58	
A3-3-07	4k.	1	PRIEKAMBARIS	33,42	
A3-3-07	4k.	2	VIRTUVĖ-SVETAINĖ	12,26	
A3-3-07	4k.	2	MIEGAMASIS	28,57	
A3-3-07	4k.	3	MIEGAMASIS	14,15	
A3-3-07	4k.	4	MIEGAMASIS	12,82	
A3-3-07	4k.	5	MIEGAMASIS	10,51	
A3-3-07	4k.	6	SAN. MAZGAS	4,13	
A3-3-07	4k.	7	SAN. MAZGAS	4,30	
A3-3-1	0k.	L	KORIDORIUS	87,74	
A3-3-1	0k.	L	KORIDORIUS	33,45	
				1146,16	

SUTARTINIAI ŽYMĖJIMAI	
	Terasos
	Apželdintas stogas
	Vertikalaus pjūvio žymėjimas
	Turtinio vieneto numeris
	1k. butas
	2k. butas
	3k. butas
	4k. butas
	Koridorius
	Komerčinės pask. pat.
	Poilsio pask. pat.

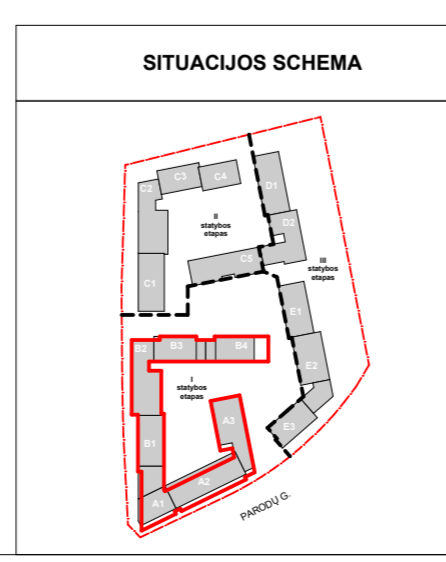

0	2024 06	Projektinių pasiūlymų viešinimui
LAIDA	ISLEIDIMO DATA	LAIDOS STATUSAS. KEITIMO PRIEŽASTIS (JEI TAIKOMA)
KVAL. PATV. DOK. NR. 5916	UAB "Eventus Pro" Gvazdikų g. 4, LT-10105, Vilnius, Tel. Nr. (8 5) 2123075 info@eventuspro.lt	
A823	PV	Vytenis Gerliakas
A823	PDV	Vytenis Gerliakas
	Arch.	Edvinas Bagurskas
	Arch.	Ignas Ivonis
LT	STATYTOJAS	UAB "Parodos" jm.k.: 305769888 Adresas: Ozo g. 12A-1
STATINIO PROJEKTO PAVADINIMAS		
Daugiabučių gyvenamųjų namų Parodų g. 1 Vilniuje, statybos projektas		
STATINIO NUMERIS IR PAVADINIMAS		
Statinio numeris ir pavadinimas		
DOKUMENTO PAVADINIMAS		LAIDA
A ir B porspai, Trečio aukšto planai, M1:250		0
DOKUMENTO ŽYMUO		LAPAS LAPŲ
PA-RK-001-PP-SA-B-10		1 1

PASTABA. Sprendiniai tikslinami TP

1 281,05 m²



m ² A 4 AUKŠTO EKSPLIKACIJA					PLOTAS
NR.	KMB. SK.	PTLP. NR.	PAVADINIMAS		
A1-4-01	3k.	1	PRIEŠKAMBARIS		8.88
A1-4-01	3k.	2	VIRTUVĖ-SVETAINĖ		21.82
A1-4-01	3k.	3	MEIGAMASIS		14.50
A1-4-01	3k.	4	SAN. MAZGAS		15.88
A1-4-01	3k.	5	SAN. MAZGAS		5.68
A1-4-02	2k.	1	PRIEŠKAMBARIS		46.84
A1-4-02	2k.	2	VIRTUVĖ-SVETAINĖ		24.56
A1-4-02	2k.	3	MEIGAMASIS		11.82
A1-4-02	2k.	4	SAN. MAZGAS		4.95
A1-4-02	4k.	1	PRIEŠKAMBARIS		11.53
A1-4-02	4k.	2	VIRTUVĖ-SVETAINĖ		32.80
A1-4-02	4k.	3	MEIGAMASIS		11.53
A1-4-02	4k.	4	SAN. MAZGAS		9.33
A1-4-02	4k.	5	SAN. MAZGAS		5.35
A1-4-02	4k.	6	DRABUŽINĖ		12.11
A1-4-05	2k.	1	PRIEŠKAMBARIS		4.82
A1-4-05	2k.	2	VIRTUVĖ-SVETAINĖ		15.65
A1-4-05	2k.	3	MEIGAMASIS		9.76
A1-4-05	2k.	4	SAN. MAZGAS		17.72
A1-4-05	2k.	5	SAN. MAZGAS		4.15
A1-4-1	0k.	1	KORIDORUS		3.04
A2-4-01	3k.	1	PRIEŠKAMBARIS		8.98
A2-4-01	3k.	2	VIRTUVĖ-SVETAINĖ		25.29
A2-4-01	3k.	3	MEIGAMASIS		12.13
A2-4-01	3k.	4	SAN. MAZGAS		14.29
A2-4-01	3k.	5	SAN. MAZGAS		5.54
A2-4-01	3k.	6	DRABUŽINĖ		10.10
A2-4-02	1k.	1	PRIEŠKAMBARIS		4.08
A2-4-02	1k.	2	VIRTUVĖ-SVETAINĖ		15.65
A2-4-02	1k.	3	MEIGAMASIS		5.28
A2-4-02	1k.	4	SAN. MAZGAS		27.89
A2-4-03	2k.	1	PRIEŠKAMBARIS		9.26
A2-4-03	2k.	2	VIRTUVĖ-SVETAINĖ		23.25
A2-4-03	2k.	3	MEIGAMASIS		11.39
A2-4-03	2k.	4	SAN. MAZGAS		43.29
A2-4-04	3k.	1	PRIEŠKAMBARIS		9.26
A2-4-04	3k.	2	VIRTUVĖ-SVETAINĖ		26.05
A2-4-04	3k.	3	MEIGAMASIS		13.32
A2-4-04	3k.	4	SAN. MAZGAS		11.80
A2-4-04	3k.	5	SAN. MAZGAS		4.73
A2-4-05	3k.	1	PRIEŠKAMBARIS		65.56
A2-4-05	3k.	2	VIRTUVĖ-SVETAINĖ		36.03
A2-4-05	3k.	3	MEIGAMASIS		11.83
A2-4-05	3k.	4	SAN. MAZGAS		11.83
A2-4-05	3k.	5	SAN. MAZGAS		74.84
A2-4-06	2k.	1	PRIEŠKAMBARIS		4.35
A2-4-06	2k.	2	VIRTUVĖ-SVETAINĖ		15.65
A2-4-06	2k.	3	MEIGAMASIS		13.12
A2-4-06	2k.	4	SAN. MAZGAS		13.12
A2-4-07	1k.	1	PRIEŠKAMBARIS		4.08
A2-4-07	1k.	2	VIRTUVĖ-SVETAINĖ		15.65
A2-4-07	1k.	3	MEIGAMASIS		20.83
A2-4-07	1k.	4	SAN. MAZGAS		29.41
A2-4-08	3k.	1	PRIEŠKAMBARIS		9.24
A2-4-08	3k.	2	VIRTUVĖ-SVETAINĖ		21.82
A2-4-08	3k.	3	MEIGAMASIS		13.05
A2-4-08	3k.	4	SAN. MAZGAS		15.87
A2-4-08	3k.	5	SAN. MAZGAS		5.89
A2-4-08	3k.	6	DRABUŽINĖ		10.84
A2-4-08	3k.	7	DRABUŽINĖ		69.51
A2-4-08	3k.	8	DRABUŽINĖ		2.46
A2-4-1	0k.	1	KORIDORUS		2.46
A2-4-1	0k.	2	KORIDORUS		9.48
A3-4-01	3k.	1	PRIEŠKAMBARIS		5.77
A3-4-01	3k.	2	VIRTUVĖ-SVETAINĖ		29.88
A3-4-01	3k.	3	MEIGAMASIS		11.10
A3-4-01	3k.	4	MEIGAMASIS		10.99
A3-4-01	3k.	5	SAN. MAZGAS		5.36
A3-4-01	3k.	6	DRABUŽINĖ		2.46
A3-4-02	2k.	1	PRIEŠKAMBARIS		78.89
A3-4-02	2k.	2	MEIGAMASIS		11.93
A3-4-02	2k.	3	VIRTUVĖ-SVETAINĖ		18.23
A3-4-02	2k.	4	SAN. MAZGAS		4.75
A3-4-03	4k.	1	PRIEŠKAMBARIS		48.42
A3-4-03	4k.	2	VIRTUVĖ-SVETAINĖ		14.83
A3-4-03	4k.	3	MEIGAMASIS		27.83
A3-4-03	4k.	4	MEIGAMASIS		12.31
A3-4-03	4k.	5	MEIGAMASIS		10.01
A3-4-03	4k.	6	SAN. MAZGAS		10.70
A3-4-03	4k.	7	SAN. MAZGAS		3.42
A3-4-03	4k.	8	DRABUŽINĖ		11.17
A3-4-03	4k.	9	DRABUŽINĖ		5.10
A3-4-04	3k.	1	PRIEŠKAMBARIS		89.97
A3-4-04	3k.	2	VIRTUVĖ-SVETAINĖ		23.58
A3-4-04	3k.	3	MEIGAMASIS		12.21
A3-4-04	3k.	4	MEIGAMASIS		10.37
A3-4-04	3k.	5	SAN. MAZGAS		12.38
A3-4-04	3k.	6	DRABUŽINĖ		2.77
A3-4-05	1k.	1	PRIEŠKAMBARIS		63.37
A3-4-05	1k.	2	VIRTUVĖ-SVETAINĖ		32.1
A3-4-05	1k.	3	MEIGAMASIS		16.38
A3-4-05	1k.	4	SAN. MAZGAS		4.20
A3-4-06	1k.	1	PRIEŠKAMBARIS		4.31
A3-4-06	1k.	2	VIRTUVĖ-SVETAINĖ		21.13
A3-4-06	1k.	3	SAN. MAZGAS		4.21
A3-4-06	1k.	4	SAN. MAZGAS		29.63
A3-4-07	2k.	1	PRIEŠKAMBARIS		11.88
A3-4-07	2k.	2	VIRTUVĖ-SVETAINĖ		22.65
A3-4-07	2k.	3	MEIGAMASIS		10.76
A3-4-07	2k.	4	SAN. MAZGAS		4.65
A3-4-08	15k.	1	PRIEŠKAMBARIS		37.78
A3-4-08	15k.	2	VIRTUVĖ-SVETAINĖ		25.92
A3-4-08	15k.	3	SAN. MAZGAS		15.23
A3-4-1	0k.	1	KORIDORUS		37.83
A3-4-1	0k.	2	KORIDORUS		33.45
A3-4-1	0k.	3	KORIDORUS		1114.64

m ² B 4 AUKŠTO EKSPLIKACIJA					PLOTAS
NR.	KMB. SK.	PTLP. NR.	PAVADINIMAS		
B1-4-01	2k.	1	PRIEŠKAMBARIS		21.10
B1-4-01	2k.	2	VIRTUVĖ-SVETAINĖ		21.73
B1-4-01	2k.	3	MEIGAMASIS		10.26
B1-4-01	2k.	4	SAN. MAZGAS		4.47
B1-4-01	2k.	5	DRABUŽINĖ		4.78
B1-4-02	4k.	1	PRIEŠKAMBARIS		9.50
B1-4-02	4k.	2	VIRTUVĖ-SVETAINĖ		29.38
B1-4-02	4k.	3	MEIGAMASIS		9.23
B1-4-02	4k.	4	MEIGAMASIS		11.53
B1-4-02	4k.	5	MEIGAMASIS		11.53
B1-4-02	4k.	6	SAN. MAZGAS		4.64
B1-4-02	4k.	7	SAN. MAZGAS		4.91
B1-4-02	4k.	8	DRABUŽINĖ		11.84
B1-4-03	3k.	1	PRIEŠKAMBARIS		8.72
B1-4-03	3k.	2	VIRTUVĖ-SVETAINĖ		26.41
B1-4-03	3k.	3	MEIGAMASIS		12.44
B1-4-03	3k.	4	MEIGAMASIS		10.73
B1-4-03	3k.	5	SAN. MAZGAS		5.25
B1-4-04	15k.	1	PRIEŠKAMBARIS		63.50
B1-4-04	15k.	2	VIRTUVĖ-SVETAINĖ		27.95
B1-4-04	15k.	3	SAN. MAZGAS		4.46
B1-4-05	1k.	1	PRIEŠKAMBARIS		4.01
B1-4-05	1k.	2	VIRTUVĖ-SVETAINĖ		17.66
B1-4-05	1k.	3	SAN. MAZGAS		25.51
B1-4-06	2k.	1	PRIEŠKAMBARIS		5.34
B1-4-06	2k.	2	VIRTUVĖ-SVETAINĖ		16.80
B1-4-06	2k.	3	MEIGAMASIS		11.42
B1-4-06	2k.	4	SAN. MAZGAS		4.37
B1-4-1	0k.	1	KORIDORUS		39.93
B1-4-1	0k.	2	KORIDORUS		16.56
B2-4-01	1k.	1	PRIEŠKAMBARIS		3.54
B2-4-01	1k.	2	VIRTUVĖ-SVETAINĖ		11.29
B2-4-01	1k.	3	SAN. MAZGAS		4.30
B2-4-02	2k.	1	PRIEŠKAMBARIS		4.44
B2-4-02	2k.	2	VIRTUVĖ-SVETAINĖ		30.91
B2-4-02	2k.	3	MEIGAMASIS		10.33
B2-4-02	2k.	4	SAN. MAZGAS		5.29
B2-4-02	2k.	5	DRABUŽINĖ		6.87
B2-4-03	2k.	1	PRIEŠKAMBARIS		38.84
B2-4-03	2k.	2	VIRTUVĖ-SVETAINĖ		21.64
B2-4-03	2k.	3	MEIGAMASIS		14.03
B2-4-03	2k.	4	SAN. MAZGAS		4.91
B2-4-03	2k.	5	DRABUŽINĖ		47.89
B2-4-04	1k.	1	PRIEŠKAMBARIS		3.54
B2-4-04	1k.	2	VIRTUVĖ-SVETAINĖ		21.43
B2-4-04	1k.	3	SAN. MAZGAS		4.23
B2-4-05	1k.	1	PRIEŠKAMBARIS		29.20
B2-4-05	1k.	2	VIRTUVĖ-SVETAINĖ		20.10
B2-4-05	1k.	3	SAN. MAZGAS		5.03
B2-4-06	2k.	1	PRIEŠKAMBARIS		28.92
B2-4-06	2k.	2	VIRTUVĖ-SVETAINĖ		24.11
B2-4-06	2k.	3	MEIGAMASIS		14.33
B2-4-06	2k.	4	SAN. MAZGAS		5.70
B2-4-06	2k.	5	DRABUŽINĖ		51.79
B2-4-07	3k.	1	PRIEŠKAMBARIS		8.33
B2-4-07	3k.	2	VIRTUVĖ-SVETAINĖ		23.74
B2-4-07	3k.	3	MEIGAMASIS		11.37
B2-4-07	3k.	4	SAN. MAZGAS		5.07
B2-4-07	3k.	5	SAN. MAZGAS		5.30
B2-4-08	4k.	1	PRIEŠKAMBARIS		5.84
B2-4-08	4k.	2	VIRTUVĖ-SVETAINĖ		28.15
B2-4-08	4k.	3	MEIGAMASIS		10.11
B2-4-08	4k.	4	MEIGAMASIS		10.11
B2-4-08	4k.	5	SAN. MAZGAS		4.99
B2-4-08	4k.	6	SAN. MAZGAS		4.76
B2-4-08	4k.	7	SAN. MAZGAS		4.32
B2-4-08	4k.	8	DRABUŽINĖ		44.84
B2-4-09	2k.	1	PRIEŠKAMBARIS		22.1
B2-4-09	2k.	2	VIRTUVĖ-SVETAINĖ		24.87
B2-4-09	2k.	3	MEIGAMASIS		11.70
B2-4-09	2k.	4	SAN. MAZGAS		4.33
B2-4-09	2k.	5	DRABUŽINĖ		11.91
B2-4-10	2k.	1	PRIEŠKAMBARIS		30.82
B2-4-10	2k.	2	VIRTUVĖ-SVETAINĖ		24.51
B2-4-10	2k.	3	MEIGAMASIS		13.84
B2-4-10	2k.	4	SAN. MAZGAS		6.33
B2-4-10	2k.	5	DRABUŽINĖ		31.83
B2-4-1	0k.	1	KORIDORUS		33.25
B2-4-1	0k.	2	KORIDORUS		19.22
B3-4-06	2k.	1	PRIEŠKAMBARIS		48.47
B3-4-06	2k.	2	VIRTUVĖ-SVETAINĖ		23.82
B3-4-06	2k.	3	MEIGAMASIS		12.26
B3-4-06	2k.	4	SAN. MAZGAS		5.89
B3-4-07	2k.	1	PRIEŠKAMBARIS		44.64
B3-4-07	2k.	2	VIRTUVĖ-SVETAINĖ		23.81
B3-4-07	2k.	3	MEIGAMASIS		12.56
B3-4-07	2k.	4	SAN. MAZGAS		5.76
B3-4-08	2k.	1	PRIEŠKAMBARIS		49.39
B3-4-08	2k.	2	VIRTUVĖ-SVETAINĖ		23.81
B3-4-08	2k.	3	MEIGAMASIS		12.56
B3-4-08	2k.	4	SAN. MAZGAS		5.76
B3-4-08	2k.	5	DRABUŽINĖ		5.84
B3-4-09	3k.	1	PRIEŠKAMBARIS		5.32
B3-4-09	3k.	2	VIRTUVĖ-SVETAINĖ		33.90
B3-4-09	3k.	3	MEIGAMASIS		21.82
B3-4-09	3k.	4	MEIGAMASIS		13.92
B3-4-09	3k.	5	MEIGAMASIS		10.76
B3-4-09	3k.	6	SAN. MAZGAS		5.45
B4-4-01	2k.	1	PRIEŠKAMBARIS		61.39
B4-4-01	2k.	2	VIRTUVĖ-SVETAINĖ		25.90
B4-4-01	2k.	3	MEIGAMASIS		13.24
B4-4-01	2k.	4	SAN. MAZGAS		5.49
B4-4-02	2k.	1	PRIEŠKAMBARIS		48.87
B4-4-02	2k.	2	VIRTUVĖ-SVETAINĖ		23.07
B4-4-02	2k.	3	MEIGAMASIS		12.29
B4-4-02	2k.	4	SAN. MAZGAS		6.32
B4-4-03	1k.	1	PRIEŠKAMBARIS		49.34
B4-4-03	1k.	2	VIRTUVĖ-SVETAINĖ		21.29
B4-4-03	1k.	3	MEIGAMASIS		4.07
B4-4-04	1k.	1	PRIEŠKAMBARIS		28.89
B4-4-04	1k.	2	VIRTUVĖ-SVETAINĖ		20.66
B4-4-04	1k.	3	SAN. MAZGAS		13.13
B4-4-05	3k.	1	PRIEŠKAMBARIS		27.41
B4-4-05	3k.	2	VIRTUVĖ-SVETAINĖ		6.87
B4-4-05	3k.	3	MEIG		



m ² A 5 AUKŠTO EKSPLIKACIJA					PLOTAS
NR.	KMB. SK.	PTLP. NR.	PAVADINIMAS		
A1-5-01	3k.	1	PREŠKAMBARIS		8.88
A1-5-01	3k.	2	VERTIVĖ-SVETAINĖ		21.62
A1-5-01	3k.	3	MEIGAMASIS		14.50
A1-5-01	3k.	4	MEIGAMASIS		15.88
A1-5-01	3k.	5	SAN. MAZGAS		5.55
A1-5-02	2k.	1	PREŠKAMBARIS		14.84
A1-5-02	2k.	2	VERTIVĖ-SVETAINĖ		24.56
A1-5-02	2k.	3	MEIGAMASIS		11.62
A1-5-02	2k.	4	SAN. MAZGAS		4.80
A1-5-02	2k.	5	PREŠKAMBARIS		6.49
A1-5-02	2k.	6	VERTIVĖ-SVETAINĖ		32.00
A1-5-02	2k.	7	MEIGAMASIS		11.53
A1-5-02	2k.	8	MEIGAMASIS		9.33
A1-5-02	2k.	9	MEIGAMASIS		9.33
A1-5-02	2k.	10	SAN. MAZGAS		5.26
A1-5-02	2k.	11	KORIDORUS		13.41
A1-5-05	2k.	1	PREŠKAMBARIS		4.02
A1-5-05	2k.	2	VERTIVĖ-SVETAINĖ		15.65
A1-5-05	2k.	3	MEIGAMASIS		9.76
A1-5-05	2k.	4	SAN. MAZGAS		4.72
A1-5-05	2k.	5	SAN. MAZGAS		47.19
A1-5-4	0k.	1	KORIDORUS		2.99
A2-5-01	3k.	1	PREŠKAMBARIS		8.88
A2-5-01	3k.	2	VERTIVĖ-SVETAINĖ		21.62
A2-5-01	3k.	3	MEIGAMASIS		14.50
A2-5-01	3k.	4	MEIGAMASIS		15.88
A2-5-01	3k.	5	SAN. MAZGAS		5.55
A2-5-01	3k.	6	SAN. MAZGAS		69.59
A2-5-02	1k.	1	PREŠKAMBARIS		4.02
A2-5-02	1k.	2	VERTIVĖ-SVETAINĖ		15.65
A2-5-02	1k.	3	MEIGAMASIS		5.22
A2-5-02	1k.	4	MEIGAMASIS		27.89
A2-5-03	2k.	1	PREŠKAMBARIS		9.26
A2-5-03	2k.	2	VERTIVĖ-SVETAINĖ		23.25
A2-5-03	2k.	3	MEIGAMASIS		11.39
A2-5-03	2k.	4	SAN. MAZGAS		41.14
A2-5-04	3k.	1	PREŠKAMBARIS		9.26
A2-5-04	3k.	2	VERTIVĖ-SVETAINĖ		23.25
A2-5-04	3k.	3	MEIGAMASIS		13.32
A2-5-04	3k.	4	MEIGAMASIS		11.60
A2-5-04	3k.	5	SAN. MAZGAS		4.83
A2-5-05	3k.	1	PREŠKAMBARIS		64.40
A2-5-05	3k.	2	VERTIVĖ-SVETAINĖ		36.03
A2-5-05	3k.	3	MEIGAMASIS		13.13
A2-5-05	3k.	4	MEIGAMASIS		11.83
A2-5-05	3k.	5	SAN. MAZGAS		74.83
A2-5-06	2k.	1	PREŠKAMBARIS		4.35
A2-5-06	2k.	2	VERTIVĖ-SVETAINĖ		22.29
A2-5-06	2k.	3	MEIGAMASIS		13.12
A2-5-06	2k.	4	SAN. MAZGAS		4.42
A2-5-07	1k.	1	PREŠKAMBARIS		44.14
A2-5-07	1k.	2	VERTIVĖ-SVETAINĖ		20.83
A2-5-07	1k.	3	SAN. MAZGAS		17.2
A2-5-08	3k.	1	PREŠKAMBARIS		9.24
A2-5-08	3k.	2	VERTIVĖ-SVETAINĖ		21.82
A2-5-08	3k.	3	MEIGAMASIS		13.05
A2-5-08	3k.	4	MEIGAMASIS		15.87
A2-5-08	3k.	5	SAN. MAZGAS		5.96
A2-5-08	3k.	6	DRABUŽINĖ		4.54
A2-5-08	3k.	7	DRABUŽINĖ		69.38
A2-5-08	3k.	8	DRABUŽINĖ		29.29
A2-5-08	3k.	9	PREŠKAMBARIS		9.24
A2-5-08	3k.	10	VERTIVĖ-SVETAINĖ		21.82
A2-5-08	3k.	11	MEIGAMASIS		13.05
A2-5-08	3k.	12	MEIGAMASIS		15.87
A2-5-08	3k.	13	SAN. MAZGAS		5.96
A2-5-08	3k.	14	DRABUŽINĖ		4.54
A2-5-08	3k.	15	DRABUŽINĖ		69.38
A2-5-08	3k.	16	DRABUŽINĖ		29.29
A2-5-4	0k.	1	KORIDORUS		2.46
A2-5-4	0k.	2	KORIDORUS		5.84
A3-5-01	3k.	1	PREŠKAMBARIS		5.77
A3-5-01	3k.	2	VERTIVĖ-SVETAINĖ		29.88
A3-5-01	3k.	3	MEIGAMASIS		11.11
A3-5-01	3k.	4	MEIGAMASIS		10.99
A3-5-01	3k.	5	SAN. MAZGAS		6.30
A3-5-01	3k.	6	DRABUŽINĖ		2.66
A3-5-02	2k.	1	PREŠKAMBARIS		78.27
A3-5-02	2k.	2	VERTIVĖ-SVETAINĖ		44.65
A3-5-02	2k.	3	MEIGAMASIS		18.23
A3-5-02	2k.	4	SAN. MAZGAS		11.86
A3-5-02	2k.	5	SAN. MAZGAS		4.71
A3-5-03	4k.	1	PREŠKAMBARIS		14.83
A3-5-03	4k.	2	VERTIVĖ-SVETAINĖ		27.83
A3-5-03	4k.	3	MEIGAMASIS		12.99
A3-5-03	4k.	4	MEIGAMASIS		10.04
A3-5-03	4k.	5	MEIGAMASIS		10.70
A3-5-03	4k.	6	SAN. MAZGAS		3.42
A3-5-03	4k.	7	SAN. MAZGAS		4.17
A3-5-03	4k.	8	DRABUŽINĖ		5.04
A3-5-04	3k.	1	PREŠKAMBARIS		89.82
A3-5-04	3k.	2	VERTIVĖ-SVETAINĖ		23.58
A3-5-04	3k.	3	MEIGAMASIS		11.11
A3-5-04	3k.	4	MEIGAMASIS		10.37
A3-5-04	3k.	5	SAN. MAZGAS		13.32
A3-5-04	3k.	6	DRABUŽINĖ		2.77
A3-5-05	1k.	1	PREŠKAMBARIS		42.20
A3-5-05	1k.	2	VERTIVĖ-SVETAINĖ		16.00
A3-5-05	1k.	3	SAN. MAZGAS		4.20
A3-5-06	1k.	1	PREŠKAMBARIS		4.31
A3-5-06	1k.	2	VERTIVĖ-SVETAINĖ		21.13
A3-5-06	1k.	3	SAN. MAZGAS		4.21
A3-5-06	1k.	4	VERTIVĖ-SVETAINĖ		29.63
A3-5-07	2k.	1	PREŠKAMBARIS		22.65
A3-5-07	2k.	2	VERTIVĖ-SVETAINĖ		11.88
A3-5-07	2k.	3	MEIGAMASIS		10.76
A3-5-07	2k.	4	SAN. MAZGAS		4.65
A3-5-08	15k.	1	PREŠKAMBARIS		37.78
A3-5-08	15k.	2	VERTIVĖ-SVETAINĖ		11.86
A3-5-08	15k.	3	SAN. MAZGAS		25.92
A3-5-08	15k.	4	SAN. MAZGAS		37.17
A3-5-4	0k.	1	KORIDORUS		33.45
A3-5-4	0k.	2	KORIDORUS		34.69
					1112.63 m ²

m ² B 5 AUKŠTO EKSPLIKACIJA					PLOTAS
NR.	KMB. SK.	PTLP. NR.	PAVADINIMAS		
B1-5-01	2k.	1	PREŠKAMBARIS		11.10
B1-5-01	2k.	2	VERTIVĖ-SVETAINĖ		21.73
B1-5-01	2k.	3	MEIGAMASIS		10.26
B1-5-01	2k.	4	SAN. MAZGAS		4.31
B1-5-01	2k.	5	DRABUŽINĖ		45.78
B1-5-02	4k.	1	PREŠKAMBARIS		9.09
B1-5-02	4k.	2	VERTIVĖ-SVETAINĖ		29.28
B1-5-02	4k.	3	MEIGAMASIS		9.24
B1-5-02	4k.	4	MEIGAMASIS		15.40
B1-5-02	4k.	5	MEIGAMASIS		11.15
B1-5-02	4k.	6	SAN. MAZGAS		4.76
B1-5-02	4k.	7	SAN. MAZGAS		4.76
B1-5-02	4k.	8	DRABUŽINĖ		4.82
B1-5-03	3k.	1	PREŠKAMBARIS		8.79
B1-5-03	3k.	2	VERTIVĖ-SVETAINĖ		21.55
B1-5-03	3k.	3	MEIGAMASIS		12.55
B1-5-03	3k.	4	MEIGAMASIS		11.12
B1-5-03	3k.	5	MEIGAMASIS		5.34
B1-5-04	15k.	1	PREŠKAMBARIS		64.14
B1-5-04	15k.	2	VERTIVĖ-SVETAINĖ		27.95
B1-5-04	15k.	3	SAN. MAZGAS		4.36
B1-5-05	1k.	1	PREŠKAMBARIS		5.31
B1-5-05	1k.	2	VERTIVĖ-SVETAINĖ		23.01
B1-5-05	1k.	3	SAN. MAZGAS		17.66
B1-5-05	1k.	4	VERTIVĖ-SVETAINĖ		26.47
B1-5-06	2k.	1	PREŠKAMBARIS		5.37
B1-5-06	2k.	2	VERTIVĖ-SVETAINĖ		16.88
B1-5-06	2k.	3	MEIGAMASIS		11.42
B1-5-06	2k.	4	SAN. MAZGAS		4.13
B1-5-4	0k.	1	KORIDORUS		39.80
B1-5-4	0k.	2	KORIDORUS		16.65
B2-5-01	1k.	1	PREŠKAMBARIS		3.54
B2-5-01	1k.	2	VERTIVĖ-SVETAINĖ		16.59
B2-5-01	1k.	3	SAN. MAZGAS		4.20
B2-5-02	2k.	1	PREŠKAMBARIS		23.02
B2-5-02	2k.	2	VERTIVĖ-SVETAINĖ		14.44
B2-5-02	2k.	3	MEIGAMASIS		30.91
B2-5-02	2k.	4	MEIGAMASIS		10.33
B2-5-02	2k.	5	SAN. MAZGAS		5.19
B2-5-02	2k.	6	DRABUŽINĖ		6.87
B2-5-03	2k.	1	PREŠKAMBARIS		57.83
B2-5-03	2k.	2	VERTIVĖ-SVETAINĖ		21.64
B2-5-03	2k.	3	MEIGAMASIS		14.30
B2-5-03	2k.	4	SAN. MAZGAS		4.80
B2-5-03	2k.	5	DRABUŽINĖ		47.79
B2-5-04	1k.	1	PREŠKAMBARIS		3.54
B2-5-04	1k.	2	VERTIVĖ-SVETAINĖ		21.43
B2-5-04	1k.	3	SAN. MAZGAS		4.23
B2-5-05	1k.	1	PREŠKAMBARIS		29.20
B2-5-05	1k.	2	VERTIVĖ-SVETAINĖ		11.79
B2-5-05	1k.	3	SAN. MAZGAS		20.13
B2-5-05	1k.	4	VERTIVĖ-SVETAINĖ		4.72
B2-5-06	2k.	1	PREŠKAMBARIS		28.64
B2-5-06	2k.	2	VERTIVĖ-SVETAINĖ		12.21
B2-5-06	2k.	3	MEIGAMASIS		24.11
B2-5-06	2k.	4	MEIGAMASIS		14.23
B2-5-06	2k.	5	SAN. MAZGAS		5.00
B2-5-06	2k.	6	DRABUŽINĖ		51.09
B2-5-07	3k.	1	PREŠKAMBARIS		6.27
B2-5-07	3k.	2	VERTIVĖ-SVETAINĖ		23.74
B2-5-07	3k.	3	MEIGAMASIS		11.37
B2-5-07	3k.	4	MEIGAMASIS		9.07
B2-5-07	3k.	5	SAN. MAZGAS		5.24
B2-5-08	4k.	1	PREŠKAMBARIS		9.84
B2-5-08	4k.	2	VERTIVĖ-SVETAINĖ		28.15
B2-5-08	4k.	3	MEIGAMASIS		12.42
B2-5-08	4k.	4	MEIGAMASIS		10.11
B2-5-08	4k.	5	MEIGAMASIS		10.11
B2-5-08	4k.	6	SAN. MAZGAS		5.01
B2-5-08	4k.	7	SAN. MAZGAS		4.76
B2-5-08	4k.	8	DRABUŽINĖ		4.32
B2-5-08	4k.	9	DRABUŽINĖ		44.72
B2-5-09	2k.	1	PREŠKAMBARIS		22
B2-5-09	2k.	2	VERTIVĖ-SVETAINĖ		24.87
B2-5-09	2k.	3	MEIGAMASIS		11.70
B2-5-09	2k.	4	SAN. MAZGAS		4.27
B2-5-09	2k.	5	DRABUŽINĖ		11.90
B2-5-10	2k.	1	PREŠKAMBARIS		49.96
B2-5-10	2k.	2	VERTIVĖ-SVETAINĖ		24.51
B2-5-10	2k.	3	MEIGAMASIS		13.84
B2-5-10	2k.	4	SAN. MAZGAS		6.06
B2-5-10	2k.	5	DRABUŽINĖ		35.35
B2-5-10	2k.	6	DRABUŽINĖ		90.89
B3-4	0k.	1	KORIDORUS		33.16
B3-4	0k.	2	KORIDORUS		15.22
B3-5-06	2k.	1	PREŠKAMBARIS		48.38
B3-5-06	2k.	2	VERTIVĖ-SVETAINĖ		21.70
B3-5-06	2k.	3	MEIGAMASIS		22.87
B3-5-06	2k.	4	MEIGAMASIS		12.26
B3-5-06	2k.	5	SAN. MAZGAS		5.59
B3-5-07	2k.	1	PREŠKAMBARIS		44.42
B3-5-07	2k.	2	VERTIVĖ-SVETAINĖ		21.26
B3-5-07	2k.	3	MEIGAMASIS		12.56
B3-5-07	2k.	4	SAN. MAZGAS		5.76
B3-5-07	2k.	5	DRABUŽINĖ		5.76
B3-5-08	2k.	1	PREŠKAMBARIS		49.39
B3-5-08	2k.	2	VERTIVĖ-SVETAINĖ		22.22
B3-5-08	2k.	3	MEIGAMASIS		23.81
B3-5-08	2k.	4	MEIGAMASIS		12.55
B3-5-08	2k.	5	SAN. MAZGAS		5.76
B3-5-08	2k.	6	DRABUŽINĖ		5.04
B3-5-08	2k.	7	DRABUŽINĖ		49.38
B3-5-09	3k.	1	PREŠKAMBARIS		5.32
B3-5-09	3k.	2	VERTIVĖ-SVETAINĖ		31.72
B3-5-09	3k.	3	MEIGAMASIS		21.92
B3-5-09	3k.	4	MEIGAMASIS		13.92
B3-5-09	3k.	5	MEIGAMASIS		10.76
B3-5-09	3k.	6			



„m² A 7 AUKŠTO EKSPLIKACIJA

NR.	KMB. SK.	PTLP. NR.	PAVADINIMAS	PLOTAS
A1-7-01	3k.	1	PRIEŠKAMBARIS	7.12
A1-7-01	3k.	2	VIRTUVĖ-SVETAINĖ	30.26
A1-7-01	3k.	3	MIEGAMASIS	11.20
A1-7-01	3k.	4	MIEGAMASIS	7.56
A1-7-01	3k.	5	SAN. MAZGAS	5.31
A1-7-01	3k.	6	SAN. MAZGAS	14.01
A1-7-01	3k.	7	DRABUŽINĖ	4.18
A1-7-02	4k.	1	PRIEŠKAMBARIS	70.36
A1-7-02	4k.	2	VIRTUVĖ-SVETAINĖ	6.49
A1-7-02	4k.	3	MIEGAMASIS	32.21
A1-7-02	4k.	4	MIEGAMASIS	11.53
A1-7-02	4k.	5	MIEGAMASIS	9.53
A1-7-02	4k.	6	SAN. MAZGAS	9.53
A1-7-02	4k.	7	SAN. MAZGAS	5.07
A1-7-02	4k.	8	KORIDORIUS	6.83
A1-7-03	2k.	1	PRIEŠKAMBARIS	81.19
A1-7-03	2k.	2	VIRTUVĖ-SVETAINĖ	4.62
A1-7-03	2k.	3	MIEGAMASIS	28.05
A1-7-03	2k.	4	MIEGAMASIS	9.76
A1-7-03	2k.	5	SAN. MAZGAS	48.72
A2-7-01	4k.	1	PRIEŠKAMBARIS	52.26
A2-7-01	4k.	2	VIRTUVĖ-SVETAINĖ	13.94
A2-7-01	4k.	3	MIEGAMASIS	35.67
A2-7-01	4k.	4	MIEGAMASIS	14.41
A2-7-01	4k.	5	MIEGAMASIS	7.49
A2-7-01	4k.	6	SAN. MAZGAS	4.24
A2-7-01	4k.	7	SAN. MAZGAS	7.97
A2-7-01	4k.	8	PRIEŠKAMBARIS	83.12
A2-7-03	4k.	1	PRIEŠKAMBARIS	20.80
A2-7-03	4k.	2	VIRTUVĖ-SVETAINĖ	30.79
A2-7-03	4k.	3	MIEGAMASIS	13.54
A2-7-03	4k.	4	MIEGAMASIS	16.09
A2-7-03	4k.	5	SAN. MAZGAS	6.13
A2-7-03	4k.	6	SAN. MAZGAS	87.35
A2-7-03	4k.	7	DRABUŽINĖ	424.00

„m² B 7 AUKŠTO EKSPLIKACIJA

NR.	KMB. SK.	PTLP. NR.	PAVADINIMAS	PLOTAS
B1-7-01	2k.	1	PRIEŠKAMBARIS	5.02
B1-7-01	2k.	2	VIRTUVĖ-SVETAINĖ	21.73
B1-7-01	2k.	3	MIEGAMASIS	10.29
B1-7-01	2k.	4	SAN. MAZGAS	4.31
B1-7-01	2k.	5	DRABUŽINĖ	3.76
B1-7-02	4k.	1	PRIEŠKAMBARIS	45.13
B1-7-02	4k.	2	VIRTUVĖ-SVETAINĖ	9.50
B1-7-02	4k.	3	MIEGAMASIS	28.38
B1-7-02	4k.	4	MIEGAMASIS	9.23
B1-7-02	4k.	5	MIEGAMASIS	10.53
B1-7-02	4k.	6	MIEGAMASIS	11.15
B1-7-02	4k.	7	SAN. MAZGAS	4.64
B1-7-02	4k.	8	SAN. MAZGAS	4.10
B1-7-02	4k.	9	DRABUŽINĖ	4.41
B1-7-03	3k.	1	PRIEŠKAMBARIS	81.94
B1-7-03	3k.	2	VIRTUVĖ-SVETAINĖ	8.72
B1-7-03	3k.	3	MIEGAMASIS	26.41
B1-7-03	3k.	4	MIEGAMASIS	12.44
B1-7-03	3k.	5	MIEGAMASIS	10.73
B1-7-03	3k.	6	SAN. MAZGAS	5.25
B1-7-04	1.5k.	1	PRIEŠKAMBARIS	63.55
B1-7-04	1.5k.	2	VIRTUVĖ-SVETAINĖ	5.27
B1-7-04	1.5k.	3	MIEGAMASIS	27.97
B1-7-04	1.5k.	4	SAN. MAZGAS	4.20
B1-7-05	1k.	1	PRIEŠKAMBARIS	37.44
B1-7-05	1k.	2	VIRTUVĖ-SVETAINĖ	3.01
B1-7-05	1k.	3	MIEGAMASIS	17.68
B1-7-05	1k.	4	SAN. MAZGAS	4.54
B1-7-06	2k.	1	PRIEŠKAMBARIS	25.03
B1-7-06	2k.	2	VIRTUVĖ-SVETAINĖ	5.32
B1-7-06	2k.	3	MIEGAMASIS	18.72
B1-7-06	2k.	4	SAN. MAZGAS	4.14
B1-7-06	2k.	5	DRABUŽINĖ	38.98
B1-7-06	2k.	6	SAN. MAZGAS	11.42
B1-7-06	2k.	7	SAN. MAZGAS	4.14
B1-7-06	2k.	8	SAN. MAZGAS	38.98
B1-7-06	2k.	9	SAN. MAZGAS	4.14
B1-7-06	2k.	10	SAN. MAZGAS	4.14
B1-7-06	2k.	11	SAN. MAZGAS	4.14
B1-7-06	2k.	12	SAN. MAZGAS	4.14
B1-7-06	2k.	13	SAN. MAZGAS	4.14
B1-7-06	2k.	14	SAN. MAZGAS	4.14
B1-7-06	2k.	15	SAN. MAZGAS	4.14
B1-7-06	2k.	16	SAN. MAZGAS	4.14
B1-7-06	2k.	17	SAN. MAZGAS	4.14
B1-7-06	2k.	18	SAN. MAZGAS	4.14
B1-7-06	2k.	19	SAN. MAZGAS	4.14
B1-7-06	2k.	20	SAN. MAZGAS	4.14
B1-7-06	2k.	21	SAN. MAZGAS	4.14
B1-7-06	2k.	22	SAN. MAZGAS	4.14
B1-7-06	2k.	23	SAN. MAZGAS	4.14
B1-7-06	2k.	24	SAN. MAZGAS	4.14
B1-7-06	2k.	25	SAN. MAZGAS	4.14
B1-7-06	2k.	26	SAN. MAZGAS	4.14
B1-7-06	2k.	27	SAN. MAZGAS	4.14
B1-7-06	2k.	28	SAN. MAZGAS	4.14
B1-7-06	2k.	29	SAN. MAZGAS	4.14
B1-7-06	2k.	30	SAN. MAZGAS	4.14
B1-7-06	2k.	31	SAN. MAZGAS	4.14
B1-7-06	2k.	32	SAN. MAZGAS	4.14
B1-7-06	2k.	33	SAN. MAZGAS	4.14
B1-7-06	2k.	34	SAN. MAZGAS	4.14
B1-7-06	2k.	35	SAN. MAZGAS	4.14
B1-7-06	2k.	36	SAN. MAZGAS	4.14
B1-7-06	2k.	37	SAN. MAZGAS	4.14
B1-7-06	2k.	38	SAN. MAZGAS	4.14
B1-7-06	2k.	39	SAN. MAZGAS	4.14
B1-7-06	2k.	40	SAN. MAZGAS	4.14
B1-7-06	2k.	41	SAN. MAZGAS	4.14
B1-7-06	2k.	42	SAN. MAZGAS	4.14
B1-7-06	2k.	43	SAN. MAZGAS	4.14
B1-7-06	2k.	44	SAN. MAZGAS	4.14
B1-7-06	2k.	45	SAN. MAZGAS	4.14
B1-7-06	2k.	46	SAN. MAZGAS	4.14
B1-7-06	2k.	47	SAN. MAZGAS	4.14
B1-7-06	2k.	48	SAN. MAZGAS	4.14
B1-7-06	2k.	49	SAN. MAZGAS	4.14
B1-7-06	2k.	50	SAN. MAZGAS	4.14
B1-7-06	2k.	51	SAN. MAZGAS	4.14
B1-7-06	2k.	52	SAN. MAZGAS	4.14
B1-7-06	2k.	53	SAN. MAZGAS	4.14
B1-7-06	2k.	54	SAN. MAZGAS	4.14
B1-7-06	2k.	55	SAN. MAZGAS	4.14
B1-7-06	2k.	56	SAN. MAZGAS	4.14
B1-7-06	2k.	57	SAN. MAZGAS	4.14
B1-7-06	2k.	58	SAN. MAZGAS	4.14
B1-7-06	2k.	59	SAN. MAZGAS	4.14
B1-7-06	2k.	60	SAN. MAZGAS	4.14
B1-7-06	2k.	61	SAN. MAZGAS	4.14
B1-7-06	2k.	62	SAN. MAZGAS	4.14
B1-7-06	2k.	63	SAN. MAZGAS	4.14
B1-7-06	2k.	64	SAN. MAZGAS	4.14
B1-7-06	2k.	65	SAN. MAZGAS	4.14
B1-7-06	2k.	66	SAN. MAZGAS	4.14
B1-7-06	2k.	67	SAN. MAZGAS	4.14
B1-7-06	2k.	68	SAN. MAZGAS	4.14
B1-7-06	2k.	69	SAN. MAZGAS	4.14
B1-7-06	2k.	70	SAN. MAZGAS	4.14
B1-7-06	2k.	71	SAN. MAZGAS	4.14
B1-7-06	2k.	72	SAN. MAZGAS	4.14
B1-7-06	2k.	73	SAN. MAZGAS	4.14
B1-7-06	2k.	74	SAN. MAZGAS	4.14
B1-7-06	2k.	75	SAN. MAZGAS	4.14
B1-7-06	2k.	76	SAN. MAZGAS	4.14
B1-7-06	2k.	77	SAN. MAZGAS	4.14
B1-7-06	2k.	78	SAN. MAZGAS	4.14
B1-7-06	2k.	79	SAN. MAZGAS	4.14
B1-7-06	2k.	80	SAN. MAZGAS	4.14
B1-7-06	2k.	81	SAN. MAZGAS	4.14
B1-7-06	2k.	82	SAN. MAZGAS	4.14
B1-7-06	2k.	83	SAN. MAZGAS	4.14
B1-7-06	2k.	84	SAN. MAZGAS	4.14
B1-7-06	2k.	85	SAN. MAZGAS	4.14
B1-7-06	2k.	86	SAN. MAZGAS	4.14
B1-7-06	2k.	87	SAN. MAZGAS	4.14
B1-7-06	2k.	88	SAN. MAZGAS	4.14
B1-7-06	2k.	89	SAN. MAZGAS	4.14
B1-7-06	2k.	90	SAN. MAZGAS	4.14
B1-7-06	2k.	91	SAN. MAZGAS	4.14
B1-7-06	2k.	92	SAN. MAZGAS	4.14
B1-7-06	2k.	93	SAN. MAZGAS	4.14
B1-7-06	2k.	94	SAN. MAZGAS	4.14
B1-7-06	2k.	95	SAN. MAZGAS	4.14
B1-7-06	2k.	96	SAN. MAZGAS	4.14
B1-7-06	2k.	97	SAN. MAZGAS	4.14
B1-7-06	2k.	98	SAN. MAZGAS	4.14
B1-7-06	2k.	99	SAN. MAZGAS	4.14
B1-7-06	2k.	100	SAN. MAZGAS	4.14
B1-7-06	2k.	101	SAN. MAZGAS	4.14
B1-7-06	2k.	102	SAN. MAZGAS	4.14
B1-7-06	2k.	103	SAN. MAZGAS	4.14
B1-7-06	2k.	104	SAN. MAZGAS	4.14
B1-7-06	2k.	105	SAN. MAZGAS	4.14
B1-7-06	2k.	106	SAN. MAZGAS	4.14
B1-7-06	2k.	107	SAN. MAZGAS	4.14
B1-7-06	2k.	108	SAN. MAZGAS	4.14
B1-7-06	2k.	109	SAN. MAZGAS	4.14
B1-7-06	2k.	110	SAN. MAZGAS	4.14
B1-7-06	2k.	111	SAN. MAZGAS	4.14
B1-7-06	2k.	112	SAN. MAZGAS	4.14
B1-7-06	2k.	113	SAN. MAZGAS	4.14
B1-7-06	2k.	114	SAN. MAZGAS	4.14
B1-7-06	2k.	115	SAN. MAZGAS	4.14
B1-7-06	2k.	116	SAN. MAZGAS	4.14
B1-7-06	2k.	117	SAN. MAZGAS	4.14
B1-7-06	2k.	118	SAN. MAZGAS	4.14
B1-7-06	2k.	119	SAN. MAZGAS	4.14
B1-7-06	2k.	120	SAN. MAZGAS	4.14
B1-7-06	2k.	121	SAN. MAZGAS	4.14
B1-7-06	2k.	122	SAN. MAZGAS	4.14
B1-7-06	2k.	123	SAN. MAZGAS	4.14
B1-7-06	2k.	124	SAN. MAZGAS	4.14
B1-7-06	2k.	125	SAN. MAZGAS	4.14
B1-7-06	2k.	126	SAN. MAZGAS	4.14
B1-7-06	2k.	127	SAN. MAZGAS	4.14
B1-7-06	2k.	128	SAN. MAZGAS	4.14
B1-7-06	2k.	129	SAN. MAZGAS	4.14
B1-7-06	2k.	130	SAN. MAZGAS	4.14
B1-7-06	2k.	131	SAN. MAZGAS	4.14
B1-7-06	2k.	132	SAN. MAZGAS	4.14
B1-7-06	2k.	133	SAN. MAZGAS	4.14
B1-7-06	2k.	134	SAN. MAZGAS	4.14
B1-7-06	2k.	135	SAN. MAZGAS	4.14
B1-7-06	2k.	136	SAN. MAZGAS	4.14
B1-7-06	2k.	137	SAN. MAZGAS	4.14
B1-7-06	2k.	138	SAN. MAZGAS	4.14
B1-7-06	2k.	139	SAN. MAZGAS	4.14
B1-7-06	2k.	140	SAN. MAZGAS	4.14
B1-7-06	2k.	141	SAN. MAZGAS	4.14
B1-7-06	2k.	142	SAN. MAZGAS	4.14
B1-7-06	2k.	143	SAN. MAZGAS	4.14
B1-7-06	2k.	144	SAN. MAZGAS	4.14
B1-7-06	2k.	145	SAN. MAZGAS	4.14
B1-7-06	2k.	146	SAN. MAZGAS	4.14
B1-7-06	2k.	147	SAN. MAZGAS	4.14
B1-7-06	2k.	148	SAN. MAZGAS	4.14
B1-7-06	2k.	149	SAN. MAZGAS	4.14
B1-7-06	2k.	150	SAN. MAZGAS	4.14
B1-7-06	2k.	151	SAN. MAZGAS	4.14
B1-7-06	2k.	152	SAN. MAZGAS	4.14
B1-7-06	2k.	153	SAN. MAZGAS	4.14
B1-7-06	2k.	154	SAN. MAZGAS	4.14
B1-7-06	2k.	155	SAN. MAZGAS	4.14
B1-7-06	2k.	156	SAN. MAZGAS	4.14
B1-7-06	2k.	157	SAN. MAZGAS	4.14
B1-7-06	2k.	158	SAN. MAZGAS	4.14
B1-7-06	2k.	159	SAN. MAZGAS	4.14
B1-7-06	2k.	160	SAN. MAZGAS	4.14
B1-7-06	2k.	161	SAN. MAZGAS	4.14
B1-7-06	2k.	162	SAN. MAZGAS	4.14
B1-7-06	2k.	163	SAN. MAZGAS	4.14
B1-7-06	2k.	164	SAN. MAZGAS	4.14
B1-7-06	2k.	165	SAN. MAZGAS	4.14
B1-7-06	2k.	166	SAN. MAZGAS	4.14
B1-7-06	2k.	167	SAN. MAZGAS	4.14
B1-7-06	2k.	168	SAN. MAZGAS	4.14
B1-7-06	2k.	169	SAN. MAZGAS	4.14
B1-7-06	2k.	170	SAN. MAZGAS	4.14
B1-7-06	2k.	171	SAN. MAZGAS	4.14
B1-7-06	2k.	172	SAN. MAZGAS	4.14
B1-7-06	2k.	173	SAN. MAZGAS	4.14
B1-7-06	2k.	174	SAN. MAZGAS	4.14
B1-7-06	2k.	17		



.m² 8 AUKŠTO EKSPLIKACIJA

NR.	KMB. SK.	PTLP. NR.	PAVADINIMAS	PLOTAS
A1-8-01	3k	1	PRIEŠKAMBARIS	7.11
A1-8-01	3k	2	VIRTUVĖ-SVETAINĖ	30.27
A1-8-01	3k	3	MIEGAMASIS	7.56
A1-8-01	3k	4	MIEGAMASIS	11.20
A1-8-01	3k	5	SAN MAZGAS	4.73
A1-8-01	3k	6	SAN MAZGAS	5.16
A1-8-01	3k	7	DRABUŽINĖ	4.18
				76.21 m²
A1-8-02	4k	1	PRIEŠKAMBARIS	6.49
A1-8-02	4k	2	VIRTUVĖ-SVETAINĖ	32.21
A1-8-02	4k	3	MIEGAMASIS	11.53
A1-8-02	4k	4	MIEGAMASIS	9.53
A1-8-02	4k	5	MIEGAMASIS	9.53
A1-8-02	4k	6	SAN MAZGAS	4.98
A1-8-02	4k	8	KORIDORIUS	6.83
				81.10 m²
A1-8-03	2k	1	PRIEŠKAMBARIS	4.62
A1-8-03	2k	2	VIRTUVĖ-SVETAINĖ	28.12
A1-8-03	2k	3	MIEGAMASIS	9.76
A1-8-03	2k	4	SAN MAZGAS	48.75
				81.25 m²
A2-7-01	4k	1	KORIDORIUS	3.51
A2-7-01	4k	2	MIEGAMASIS	13.33
A2-7-01	4k	3	SAN MAZGAS	5.71
				22.55 m²
A2-7-02	4k	1	KORIDORIUS	4.16
A2-7-02	4k	2	MIEGAMASIS	14.23
A2-7-02	4k	3	DRABUŽINĖ	9.19
A2-7-02	4k	4	SAN MAZGAS	5.27
A2-7-02	4k	5	KAMBARYS	10.76
				43.65 m²
A2-7-03	4k	1	KORIDORIUS	6.16
A2-7-03	4k	2	MIEGAMASIS	18.21
A2-7-03	4k	3	DRABUŽINĖ	4.73
				29.10 m²

.m² 8 AUKŠTO EKSPLIKACIJA

NR.	KMB. SK.	PTLP. NR.	PAVADINIMAS	PLOTAS
B1-8-01	4k	1	VIRTUVĖ-SVETAINĖ	11.01
B1-8-01	4k	1	VIRTUVĖ-SVETAINĖ	10.78
B1-8-01	4k	2	VIRTUVĖ-SVETAINĖ	26.78
B1-8-01	4k	3	VIRTUVĖ-SVETAINĖ	13.37
B1-8-01	4k	3	VIRTUVĖ-SVETAINĖ	13.37
B1-8-01	4k	4	VIRTUVĖ-SVETAINĖ	10.06
B1-8-01	4k	4	VIRTUVĖ-SVETAINĖ	10.06
B1-8-01	4k	5	VIRTUVĖ-SVETAINĖ	10.11
B1-8-01	4k	5	VIRTUVĖ-SVETAINĖ	10.11
B1-8-01	4k	6	VIRTUVĖ-SVETAINĖ	4.42
B1-8-01	4k	6	VIRTUVĖ-SVETAINĖ	4.42
B1-8-01	4k	7	VIRTUVĖ-SVETAINĖ	5.56
B1-8-01	4k	7	VIRTUVĖ-SVETAINĖ	5.56
B1-8-01	4k	8	VIRTUVĖ-SVETAINĖ	1.96
B1-8-01	4k	8	VIRTUVĖ-SVETAINĖ	1.96
				139.53 m²
B1-8-02	4k	1	PRIEŠKAMBARIS	4.14
B1-8-02	4k	2	VIRTUVĖ-SVETAINĖ	25.34
B1-8-02	4k	3	MIEGAMASIS	10.70
B1-8-02	4k	4	MIEGAMASIS	10.11
B1-8-02	4k	5	MIEGAMASIS	12.07
B1-8-02	4k	6	SAN MAZGAS	3.42
B1-8-02	4k	7	SAN MAZGAS	4.03
B1-8-02	4k	8	KORIDORIUS	6.48
				76.29 m²
B1-8-03	3k	1	PRIEŠKAMBARIS	4.75
B1-8-03	3k	2	VIRTUVĖ-SVETAINĖ	24.29
B1-8-03	3k	3	MIEGAMASIS	11.12
B1-8-03	3k	4	SAN MAZGAS	11.12
B1-8-03	3k	5	SAN MAZGAS	11.12
				62.38 m²
				PASTATŲ SKYRINIŲ TIKSLINIAMŲ TIKRŲ
B1-8-03	3k	5	SAN MAZGAS	4.35
				55.94 m²
				271.76 m²

SUTARTINIAI ŽYMĖJIMAI

	Terasos
	Apželdintas stogas
	Vertikalaus pjūvio žymėjimas
	Turtinio vieneto numeris
	1k. butas
	2k. butas
	3k. butas
	4k. butas
	Koridorius
	Komercinės pask. pat.
	Poilsio pask. pat.

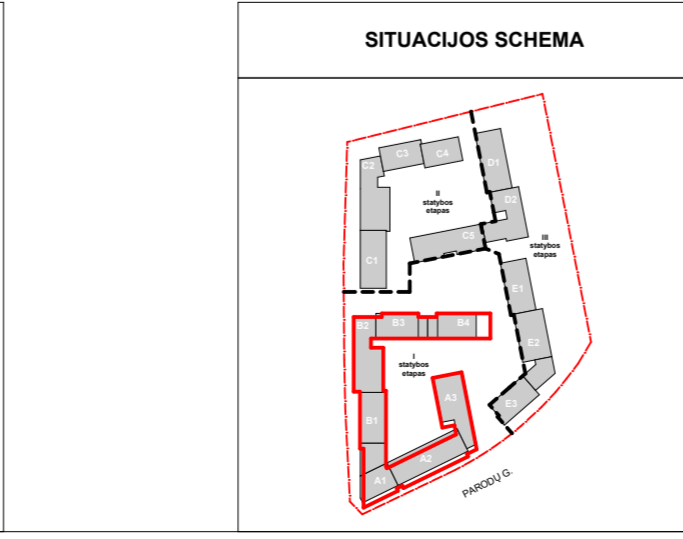

0	2024 06	Projektinių pasiūlymų viešinimui
LAIDA	ISLEIDIMO DATA	LAIDOS STATUSAS. KEITIMO PRIEŽASTIS (JEI TAIKOMA)
KVAL. PATV. DOK. NR. 5916	UAB "Eventus Pro" Gvazdikų g. 4, LT-10105, Vilnius, Tel. Nr. (8 5) 2123075 info@eventuspro.lt	STATINIO PROJEKTO PAVADINIMAS Daugiabučių gyvenamųjų namų Parodų g. 1 Vilniuje, statybos projektas
A823	PV Vytenis Gerliakas	STATINIO NUMERIS IR PAVADINIMAS Statinio numeris ir pavadinimas
A823	PDV Vytenis Gerliakas	DOKUMENTO PAVADINIMAS A ir B korpusai, Aštunto aukšto planas, M1:250
	Arch. Edvinas Bagurskas	DOKUMENTO ŽYMUO
	Arch. Ignas Ivonis	PA-RK-001-PP-SA-B-15
LT	STATYTOJAS UAB "Parodos" Jm.k.: 305769888 Adresas: Ozo g. 12A-1	LAPAS LAPŲ 1 1

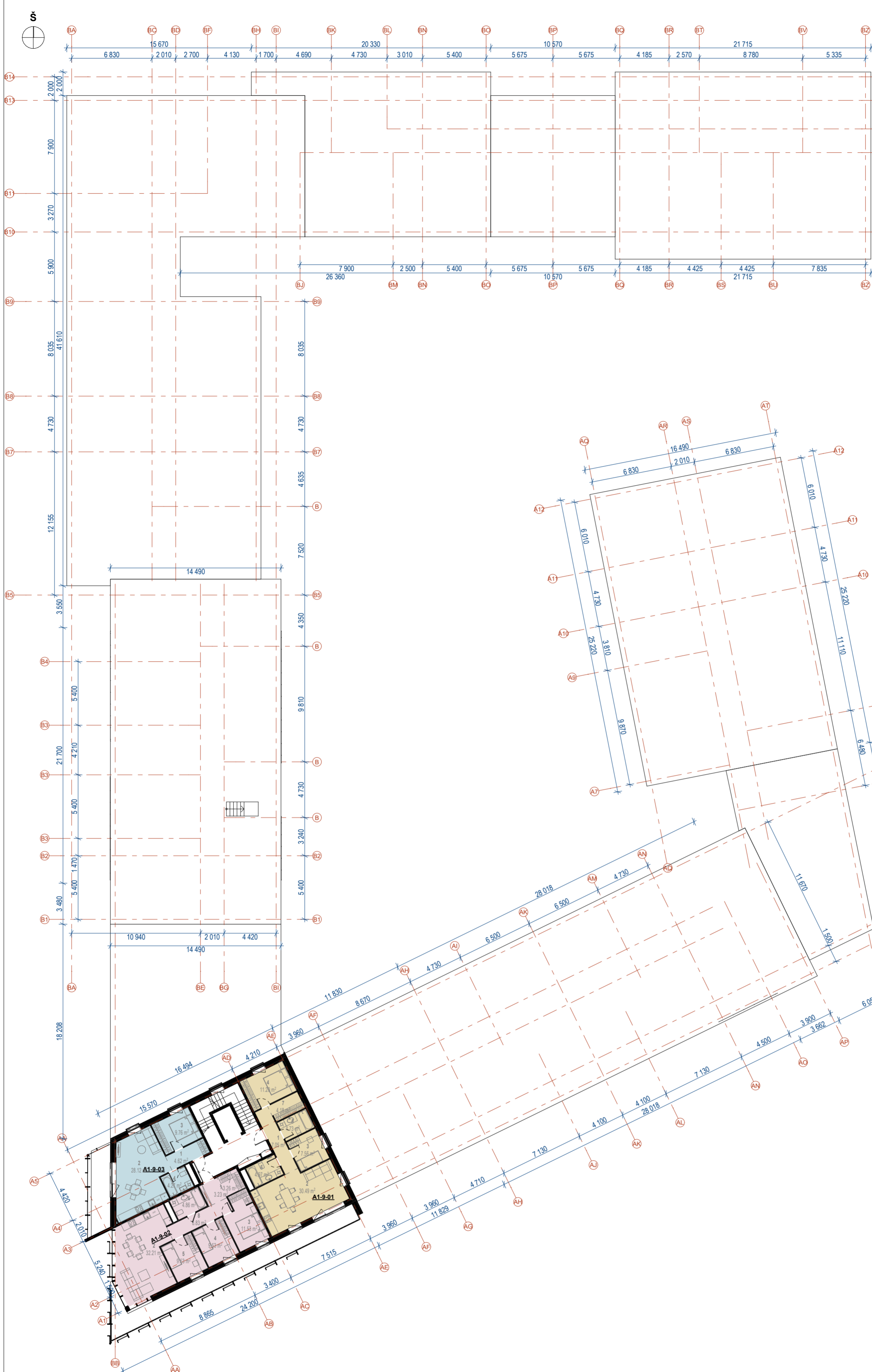

NR.	KMB. SK.	PTLP. NR	PAVADINIMAS	PLOTAS
A1-9-01	3 k.	2	VIRTUVĖ-SVETAINĖ	30.49
A1-9-01	3 k.	3	MIEGAMASIS	7.56
A1-9-01	3 k.	4	MIEGAMASIS	11.20
A1-9-01	3 k.	5	DRABUŽINĖ	4.73
A1-9-01	3 k.	6	SAN. MAZGAS	4.97
A1-9-01	3 k.	7	SAN. MAZGAS	4.18
				63.13 m²
A1-9-02	3 k.	1	PRIEŠKAMBARIS	7.05
A1-9-02	4 k.	1	PRIEŠKAMBARIS	3.23
A1-9-02	4 k.	2	VIRTUVĖ-SVETAINĖ	32.21
A1-9-02	4 k.	3	MIEGAMASIS	11.53
A1-9-02	4 k.	4	MIEGAMASIS	9.53
A1-9-02	4 k.	5	MIEGAMASIS	9.53
A1-9-02	4 k.	6	SAN. MAZGAS	4.86
A1-9-02	4 k.	7	DRABUŽINĖ	3.26
A1-9-02	4 k.	8	KORIDORIUS	6.83
				88.03 m²
A1-9-03	2 k.	1	PRIEŠKAMBARIS	4.62
A1-9-03	2 k.	2	VIRTUVĖ-SVETAINĖ	28.12
A1-9-03	2 k.	3	MIEGAMASIS	9.76
A1-9-03	2 k.	4	SAN. MAZGAS	4.27
				46.77 m²

PASTABA. Sprendiniai tikslinami TP

SUTARTINIAI ŽYMĖJIMAI	
	Terasos
	Apželdintas stogas
	Vertikalaus pjūvio žymėjimas
	Turtinio vieneto numeris
	1k. butas
	2k. butas
	3k. butas
	4k. butas
	Koridorius
	Komercinės pask. pat.
	Poilsio pask. pat.

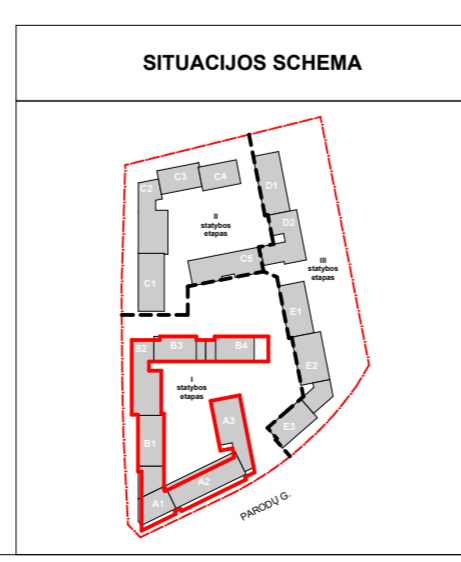

0	2024 06	Projektinių pasiūlymų viešinimui
LAIDA	ISLEIDIMO DATA	LAIDOS STATUSAS. KEITIMO PRIEŽASTIS (JEI TAIKOMA)
KVAL. PATV. DOK. NR. 5916	UAB "Eventus Pro" Gvazdikų g. 4, LT-10105, Vilnius, Tel. Nr. (8 5) 2123075 info@eventuspro.lt	
A823	PV	Vytenis Gerliakas
A823	PDV	Vytenis Gerliakas
	Arch.	Edvinas Bagurskas
	Arch.	Ignas Ivonis
LT	STATYTOJAS UAB "Parodos" jm.k.: 305769888 Adresas: Ozo g. 12A-1	
STATINIO PROJEKTO PAVADINIMAS		Daugiabučių gyvenamųjų namų Parodų g. 1 Vilniuje, statybos projektas
STATINIO NUMERIS IR PAVADINIMAS		
DOKUMENTO PAVADINIMAS		LAIDA
A ir B korpusai, Devinto aukšto planas, M1:250		0
DOKUMENTO ŽYMUO		LAPAS LAPŲ
PA-RK-001-PP-SA-B-16		1 1