

Mokslo paskirties pastato (7.11) Aušrinės g. 10A, Vilniaus m. statybos projektas sprendiniai (rengiami atskiru projektu)

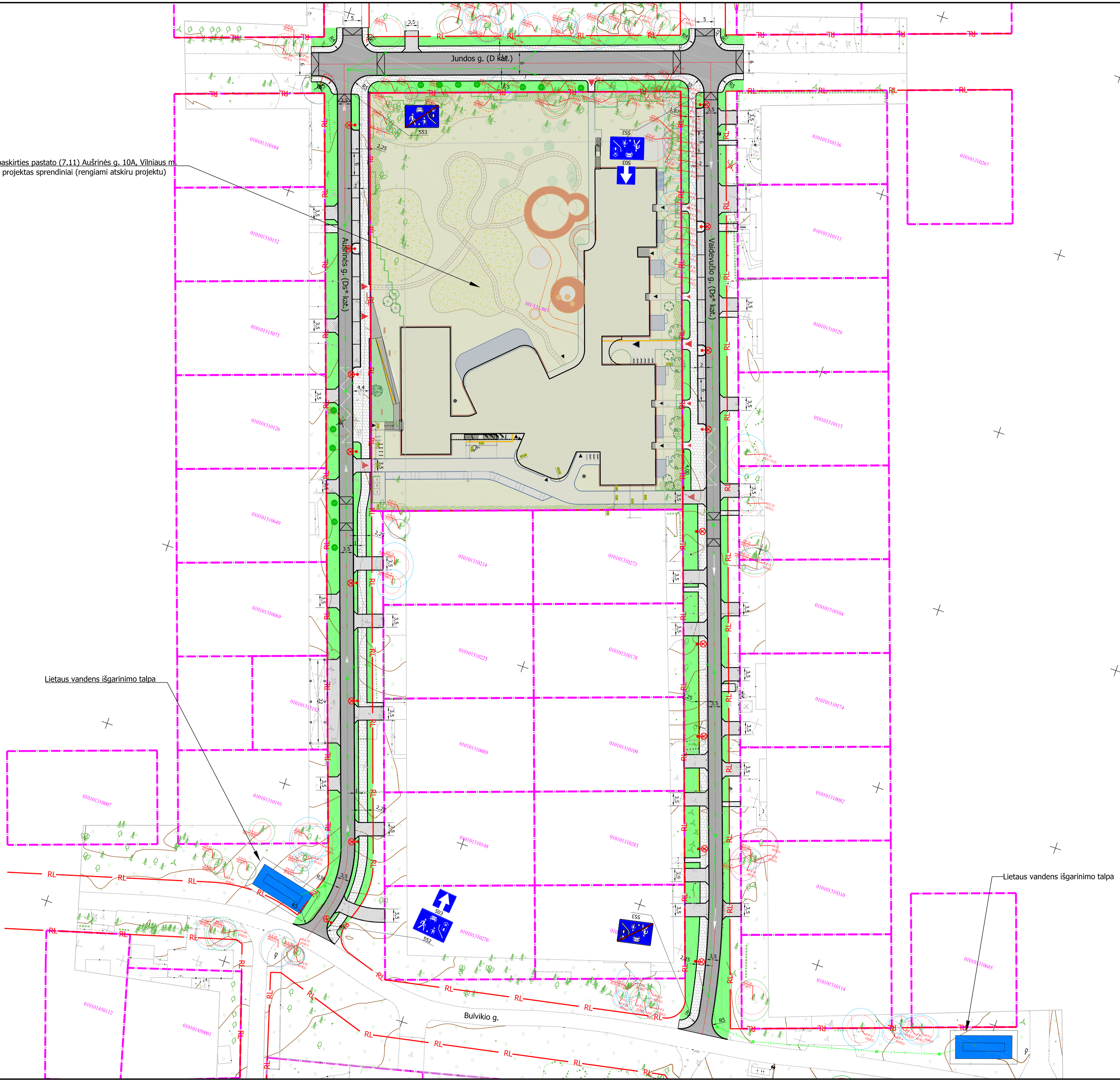

Sutartiniai žymėjimai:

Esama situacija:

- Sklypų ribos
- Gatvės raudonosios linijos

Projektiniai sprendiniai:

- Veja
- Pilikų betoninių plytelių danga
- Pilikų betoninių trinkelėlių danga
- Asfaltbetonio danga
- Natūralaus akmens trinkelėlių danga
- Šalinamas medis
- Saugomas medis
- Sodinamas medis
- Sodinamas krūmas
- Gatvės švietuvas
- Kryptinis perėjimo švietuvas
- Lietaus nuotekų kolektorius
- Lietaus nuotekų šulinys
- Lietaus nuotekų surinkimo grotelės

Medžių inventarizacija ir ekspertinis būklės vertinimas
Medžių lajos ir šaknyso projekcijos žymėjimas brėžinyje:

- Geros būklės medis
- Vidutinės būklės medis
- Patekinamos būklės medis
- Blogos būklės medis
- Žuvis / Siūlomas šalinti medis
- K - medžio rūšis; 8 - medžio eilės numeris brėžinyje/žiniaraštyje
- 036 - kamieno diametras; 1 - medžio būklės indeksas
- Lajos projekcija
- Kamieno diametras 1.30 m aukštyje
- Šaknyso apsaugos plotas

Pastabos:
1. Statybos darbai gatvės ribose vykdomi vadovaujantis STR L.06.01:2016 „Statybos darbai. Statinio statybos priežiūra“, Lietuvos Respublikos Vyriausybės 2017-03-22 nutarimu Nr. 212 patvirtintu kelių priežiūros tvarkos aprašu, Lietuvos Respublikos saugaus eismo automobilių kelių įstatymu ir kitais susijusiais teisės aktais. Naujai įrengiamų dangų konstrukcija parenkama pagal Automobilių kelių standartizuotų dangų konstrukcijų projektavimo taisyklės KPT SDK 19. Išardytos gatvių dangos ir jų pagrindai įrengiami pagal esamą konstrukciją. Pažeistų dangų atstatymas gatvės ribose vykdomas pagal Vilniaus miesto savivaldybės administracijos direktoriaus 2021 m. kovo 25 d. įsakymu Nr. 30-780/21 patvirtintu „Leidimų atlikti kasinėjimo darbus Vilniaus miesto savivaldybės viešojo naudojimo teritorijoje (gatvėse, vietinėse reikšmės keliuose, aikštėse, žaliuosiuose plotuose), atlikti jų ar jos dalių arba apriboti esmą įsivainio tvarkos aprašas“ 1 priedo „Išardytos dangos sutvarkymas“ reikalavimus.
2. Vykdyt kasimo darbus nekasti tranšėjų arčiau kaip 3 m nuo medžio kamieno, kurio diametras didesnis kaip 15 cm, arčiau kaip 2 m, kai kamieno diametras iki 15 cm, ir arčiau kaip 1,5 m nuo krūmų, skaičiuojant atstumą nuo kraštinio stiebo (pagal Želdinių apsaugos, vykdyt statybos darbus, taisyklės), taip pat 2 m atstumu nuo kamieno kasimo darbus vykdyti tik rankiniu būdu. Nepažeisti medžių kamienų ir lajų. Nesant galimybės laikytis šių reikalavimų, darbu vykdyto rangovui gauti Vilniaus miesto savivaldybės administracijos Miesto tvarkymo ir aplinkos apsaugos skyriaus specialisto atskirą pritarimą.
3. Projektiniai tinklai po gatve klojami ne mažesniame kaip 1,20 m gylyje, šaligatvio zonoje ne mažiau kaip 1,0 m gylyje.

0	2024-01	Projektiniai pasiūlymai
Laida	Data	Laidos statusas, keitimo priežastis (jei taikoma)
<small>Projektinio projekto ypatybės:</small>		
Atestato Nr.		"PLENTPROJEKTAS" Aušrinės g., Vaiveučio ir Jundos g. (dalių) šalia projektuojamo darželio Aušrinės g. 10A Vilniuje, statybos projektas
30410	PV	A. Vilkelis
<small>Projektinio žemėlapis:</small>		
Žemės sklypo su gretima urbanistine aplinka planas M 1:1000		
<small>Projektinio žymai:</small>		
LT	Vilniaus miesto savivaldybės administracija	0615-PP-BR-01
UAB „ID VILNIUS“		Lapas Lapų
		1 1

Jundos g. pjūvis

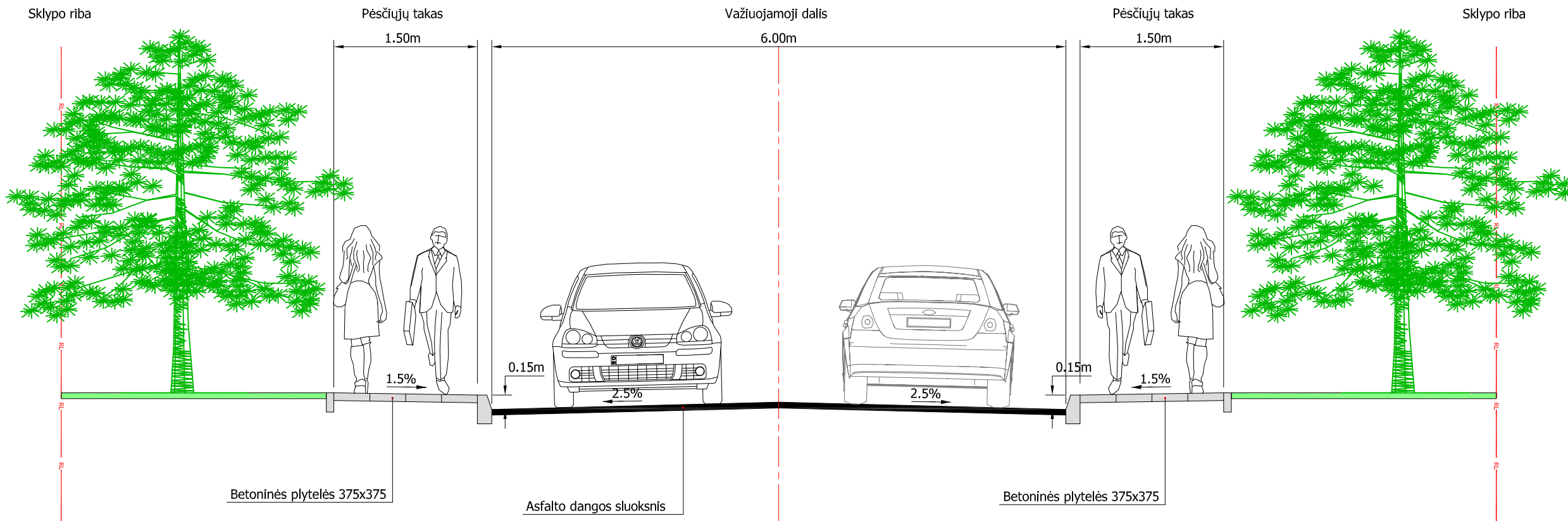

Aušrinės g. pjūvis

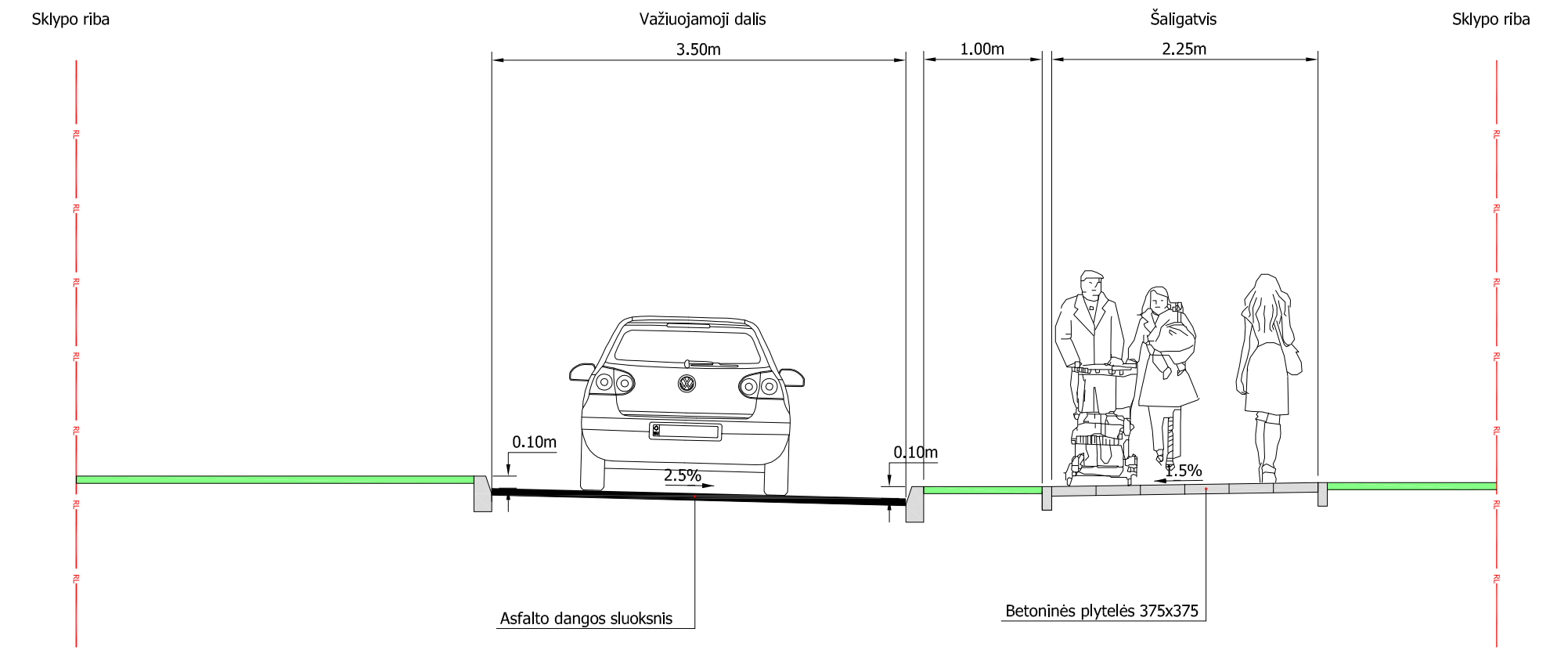

Vaidevučio g. pjūvis

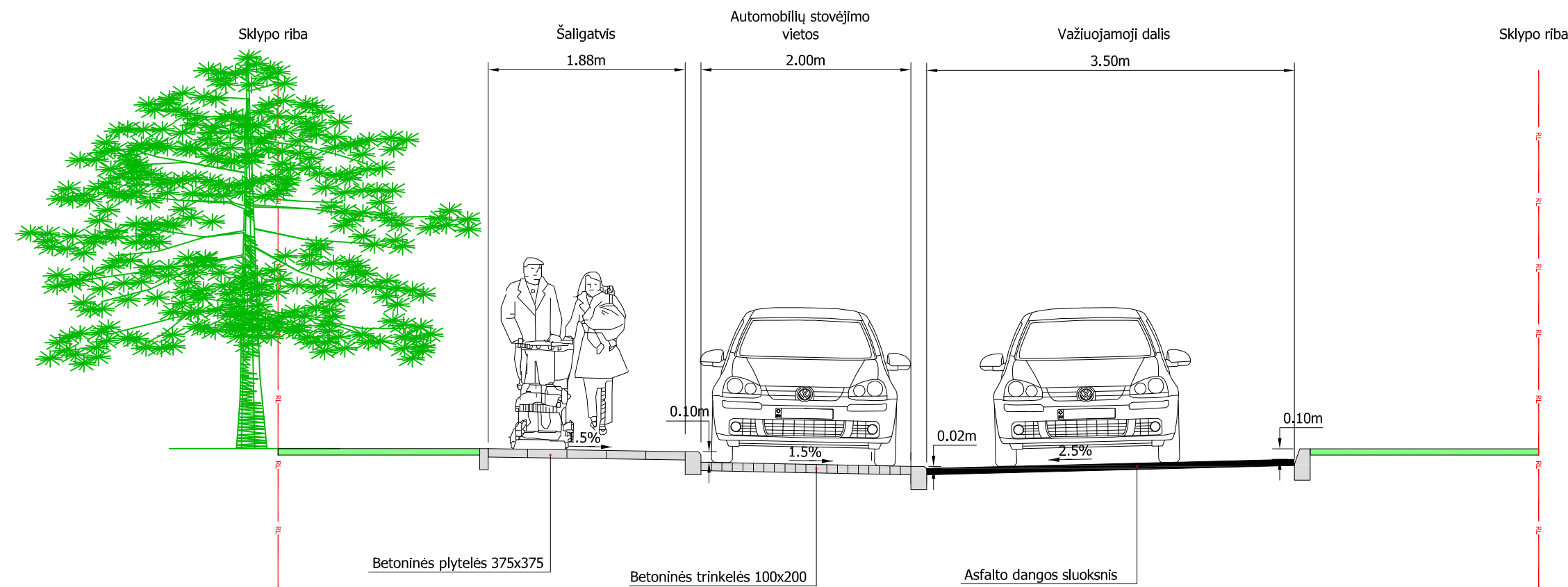

0	2024-01	Projektiniai pasiūlymai	
Laida	Data	Laidos statusas, keitimo priežastis (jei taikoma)	
Atestato Nr.		Aušrinės g., Vaidevučio ir Jundos g. (dalių) šalia projektuojamo darželio Aušrinės g. 10A Vilniuje, statybos projektas	
		Skersiniai pjūviai M 1:50	
30410	PV	A.Vilkelis	
LT	Statytojas: Vilniaus miesto savivaldybės administracija Užsakovas: UAB „ID Vilnius“	Brėžinio simbolis: 0615-PP-BR-02	Lapas 1
			Lapų 1