



**Patalpų žiniaraštis -2 aukštas**

Nr.	Pavadinimas	Plotas
1	Aut. saugykla	687.49 m <sup>2</sup>
2	Aut. saugykla	690.92 m <sup>2</sup>
3	Aut. saugykla	609.98 m <sup>2</sup>
4	Aut. saugykla	265.71 m <sup>2</sup>
5	Dušas	2.31 m <sup>2</sup>
6	Dušas	2.36 m <sup>2</sup>
7	Dviraičių pat.	5.14 m <sup>2</sup>
8	Dviraičių pat.	4.82 m <sup>2</sup>
9	Dviraičių pat.	4.61 m <sup>2</sup>
10	Dviraičių pat.	5.40 m <sup>2</sup>
11	Dviraičių pat.	4.41 m <sup>2</sup>
12	Dviraičių pat.	4.41 m <sup>2</sup>
13	Dviraičių pat.	4.41 m <sup>2</sup>
14	Dviraičių pat.	20.24 m <sup>2</sup>
15	Dviraičių pat.	6.17 m <sup>2</sup>
17	Dviraičių pat.	5.44 m <sup>2</sup>
18	Dviraičių pat.	5.81 m <sup>2</sup>
19	Dviraičių pat.	4.41 m <sup>2</sup>
20	Ei. skydų pat.	28.99 m <sup>2</sup>
21	Ei. skydų pat.	13.58 m <sup>2</sup>
23	GS siurblinė	22.02 m <sup>2</sup>
24	Holas	6.10 m <sup>2</sup>
25	Koridorius	52.79 m <sup>2</sup>
26	Koridorius	2.83 m <sup>2</sup>
27	Koridorius	26.07 m <sup>2</sup>
16	Ryšių pat.	4.58 m <sup>2</sup>
72	Ryšių pat.	8.04 m <sup>2</sup>
29	Sandėliukas	3.54 m <sup>2</sup>
31	Sandėliukas	4.16 m <sup>2</sup>
32	Sandėliukas	5.29 m <sup>2</sup>
33	Sandėliukas	4.41 m <sup>2</sup>
34	Sandėliukas	3.25 m <sup>2</sup>
35	Sandėliukas	6.12 m <sup>2</sup>
36	Sandėliukas	4.28 m <sup>2</sup>
37	Sandėliukas	3.84 m <sup>2</sup>
38	Sandėliukas	4.35 m <sup>2</sup>
39	Sandėliukas	4.34 m <sup>2</sup>
40	Sandėliukas	4.34 m <sup>2</sup>
41	Sandėliukas	3.61 m <sup>2</sup>
42	Sandėliukas	3.69 m <sup>2</sup>
43	Sandėliukas	4.75 m <sup>2</sup>
44	Sandėliukas	4.75 m <sup>2</sup>
45	Sandėliukas	3.69 m <sup>2</sup>
22	Sandėliukas	3.74 m <sup>2</sup>
46	Sandėliukas	4.47 m <sup>2</sup>
47	Sandėliukas	4.84 m <sup>2</sup>
48	Sandėliukas	3.97 m <sup>2</sup>
49	Sandėliukas	6.51 m <sup>2</sup>
50	Sandėliukas	4.29 m <sup>2</sup>
51	Sandėliukas	6.42 m <sup>2</sup>
52	Sandėliukas	4.51 m <sup>2</sup>
53	Sandėliukas	4.51 m <sup>2</sup>
54	Sandėliukas	4.18 m <sup>2</sup>
55	Sandėliukas	4.28 m <sup>2</sup>
56	Sandėliukas	4.34 m <sup>2</sup>
57	Sandėliukas	7.19 m <sup>2</sup>
58	Sandėliukas	3.93 m <sup>2</sup>
69	Sandėliukas	4.23 m <sup>2</sup>
70	Sandėliukas	4.23 m <sup>2</sup>
71	Sandėliukas	3.74 m <sup>2</sup>
59	Tambūras	18.72 m <sup>2</sup>
60	Tambūras	12.45 m <sup>2</sup>
61	Tambūras	6.05 m <sup>2</sup>
63	Valymo pat.	8.47 m <sup>2</sup>
64	Vandentiekio pat.	21.92 m <sup>2</sup>
65	Virtuvė	39.27 m <sup>2</sup>
66	Wc	2.42 m <sup>2</sup>
67	Wc	2.47 m <sup>2</sup>
68	Šilumos pat.	21.67 m <sup>2</sup>
-2 (rūsys)		2780.25 m <sup>2</sup>
		2780.25 m <sup>2</sup>
		2780.25 m <sup>2</sup>

- Lietaus vandens nuvedimas
- Šildymo, vandens apskaita
- Elektra
- Silpnos srovės
- Kanalizacijos stovas
- Oro pritekėjimas
- Dūmų šalinimas
- Vršslėgis
- Sausvazdis

PASTATO +0.00=153.70 (ABS. ALT.), PARAPETO = 210.82 (ABS. ALT.).

0	11/09/2023 10:23:54	LAIDOS STATUSAS IR IŠLEIDIMO PRIEŽASTIS (JEI TAIKOMA)	
Laida	Data		
Atest. nr.	6110	UAB "Devyni architektai", Kareivių 19-176, Vilnius 09133, tel./fax: 2139907, mob. 869881941, www.devyniarchitektai.lt	Daugiabučio gyvenamojo namo J. Rutkausko g. 17, Vilniuje, statybos projektas
A 1472	PV, PDV	A Skrolis	
-2 aukšto planas			Laida 0
Kalb. kodas	LT	UAB "INFRA HOME"	Lapas 1
			Lapy 1

R17-2021-PP 1



**Patalpų žiniaraštis -1 aukštas**

Nr.	Pavadinimas	Plotas
1	Aut. saugykla	579.31 m <sup>2</sup>
2	Aut. saugykla	726.49 m <sup>2</sup>
3	Aut. saugykla	619.78 m <sup>2</sup>
4	Aut. saugykla	265.71 m <sup>2</sup>
5	Dviračių pat.	5.84 m <sup>2</sup>
6	Dviračių pat.	4.87 m <sup>2</sup>
7	Dviračių pat.	4.81 m <sup>2</sup>
8	Dviračių pat.	5.26 m <sup>2</sup>
9	Dviračių pat.	5.81 m <sup>2</sup>
10	Dviračių pat.	20.24 m <sup>2</sup>
11	Dviračių pat.	5.29 m <sup>2</sup>
12	Dviračių pat.	6.17 m <sup>2</sup>
13	Dviračių pat.	4.87 m <sup>2</sup>
14	Dviračių pat.	4.69 m <sup>2</sup>
15	Dviračių pat.	5.28 m <sup>2</sup>
16	Dviračių pat.	5.80 m <sup>2</sup>
17	Holas	6.10 m <sup>2</sup>
18	Koridorius	56.07 m <sup>2</sup>
19	Koridorius	2.83 m <sup>2</sup>
20	Sandėliukas	4.44 m <sup>2</sup>
21	Sandėliukas	5.06 m <sup>2</sup>
22	Sandėliukas	6.12 m <sup>2</sup>
23	Sandėliukas	3.84 m <sup>2</sup>
24	Sandėliukas	3.61 m <sup>2</sup>
25	Sandėliukas	4.51 m <sup>2</sup>
26	Sandėliukas	3.99 m <sup>2</sup>
27	Sandėliukas	7.17 m <sup>2</sup>
28	Sandėliukas	4.47 m <sup>2</sup>
29	Sandėliukas	4.34 m <sup>2</sup>
30	Sandėliukas	4.34 m <sup>2</sup>
31	Sandėliukas	4.35 m <sup>2</sup>
32	Sandėliukas	4.35 m <sup>2</sup>
33	Sandėliukas	4.16 m <sup>2</sup>
34	Sandėliukas	3.69 m <sup>2</sup>
35	Sandėliukas	4.75 m <sup>2</sup>
36	Sandėliukas	4.75 m <sup>2</sup>
37	Sandėliukas	3.69 m <sup>2</sup>
38	Sandėliukas	4.18 m <sup>2</sup>
39	Sandėliukas	4.84 m <sup>2</sup>
40	Sandėliukas	4.59 m <sup>2</sup>
41	Sandėliukas	5.01 m <sup>2</sup>
42	Sandėliukas	6.51 m <sup>2</sup>
43	Sandėliukas	3.25 m <sup>2</sup>
44	Sandėliukas	4.51 m <sup>2</sup>
45	Sandėliukas	4.28 m <sup>2</sup>
46	Sandėliukas	6.42 m <sup>2</sup>
47	Sandėliukas	4.29 m <sup>2</sup>
48	Sandėliukas	6.42 m <sup>2</sup>
49	Sandėliukas	4.41 m <sup>2</sup>
50	Sandėliukas	4.64 m <sup>2</sup>
51	Sandėliukas	3.93 m <sup>2</sup>
52	Tambūras	4.46 m <sup>2</sup>
53	Tambūras	12.62 m <sup>2</sup>
54	Tambūras	18.72 m <sup>2</sup>
55	Tambūras	16.05 m <sup>2</sup>
56	Tech. pat.	8.04 m <sup>2</sup>
57	Tech. pat.	8.04 m <sup>2</sup>
58	Tech. pat.	8.04 m <sup>2</sup>
59	Valymo pat.	9.39 m <sup>2</sup>
60	Garažo pat.	2548.22 m <sup>2</sup>
1	Paslaugų pat.	79.77 m <sup>2</sup>
2	WC	4.79 m <sup>2</sup>
NP1		84.56 m <sup>2</sup>
1	Paslaugų pat.	93.70 m <sup>2</sup>
2	WC	4.79 m <sup>2</sup>
NP2		98.49 m <sup>2</sup>
1	Darbuotojų pat.	17.20 m <sup>2</sup>
2	Dušas	2.65 m <sup>2</sup>
3	Maitinim. pat.	154.37 m <sup>2</sup>
4	Sandėlis	6.47 m <sup>2</sup>
5	Virtuvė	23.15 m <sup>2</sup>
6	WC	3.92 m <sup>2</sup>
7	WC	3.92 m <sup>2</sup>
NP3		211.67 m <sup>2</sup>
1	Maitinim. pat.	47.81 m <sup>2</sup>
2	Pagalbinė pat.	9.93 m <sup>2</sup>
3	WC	3.74 m <sup>2</sup>
NP4		61.49 m <sup>2</sup>
-1 (tūsys)		3004.43 m <sup>3</sup>
-1 (tūsys)		3004.43 m <sup>3</sup>

- Lietaus vandens nuvedimas
- Šildymo, vandens apskaita
- Elektra
- Silpnos srovės
- Kanalizacijos stovas
- Oro pritekėjimas
- Dūmų šalinimas
- Viršslėgis
- Sausvazdis

Rengiant TP projektą, negyvenamos patalpos (NP1, NP2, NP3, NP4, NP6, NP7, NP9) pagal paskirtį gali keistis pvz.: prekybos, paslaugų, maitinimo, mokslo ir t.t.

PASTATO +0.00=153.70 (ABS. ALT.), PARAPETO = 210.82 (ABS. ALT.).

0	11/09/2023 10:23:58	LAIDOS STATUSAS IR IŠLEIDIMO PRIEŽASTIS (JEI TAIKOMA)	
Laida	Data		
Atest. nr. F 6110	UAB "Devyni architektai", Kareivių 19-176, Vilnius 09133, tel./fax: 2139907, mob. 869881941, www.devyniarchitektai.lt	Daugiabučio gyvenamojo namo J. Rutkausko g. 17, Vilniuje, statybos projektas	
A 1472	PV, PDV	A Skrolis	Laida 0
Kalb. kodas	UAB "INFRA HOME"		Lapas Lapų 1 1
LT	R17-2021-PP 2		

-1 (rūsiai)  
1 : 200

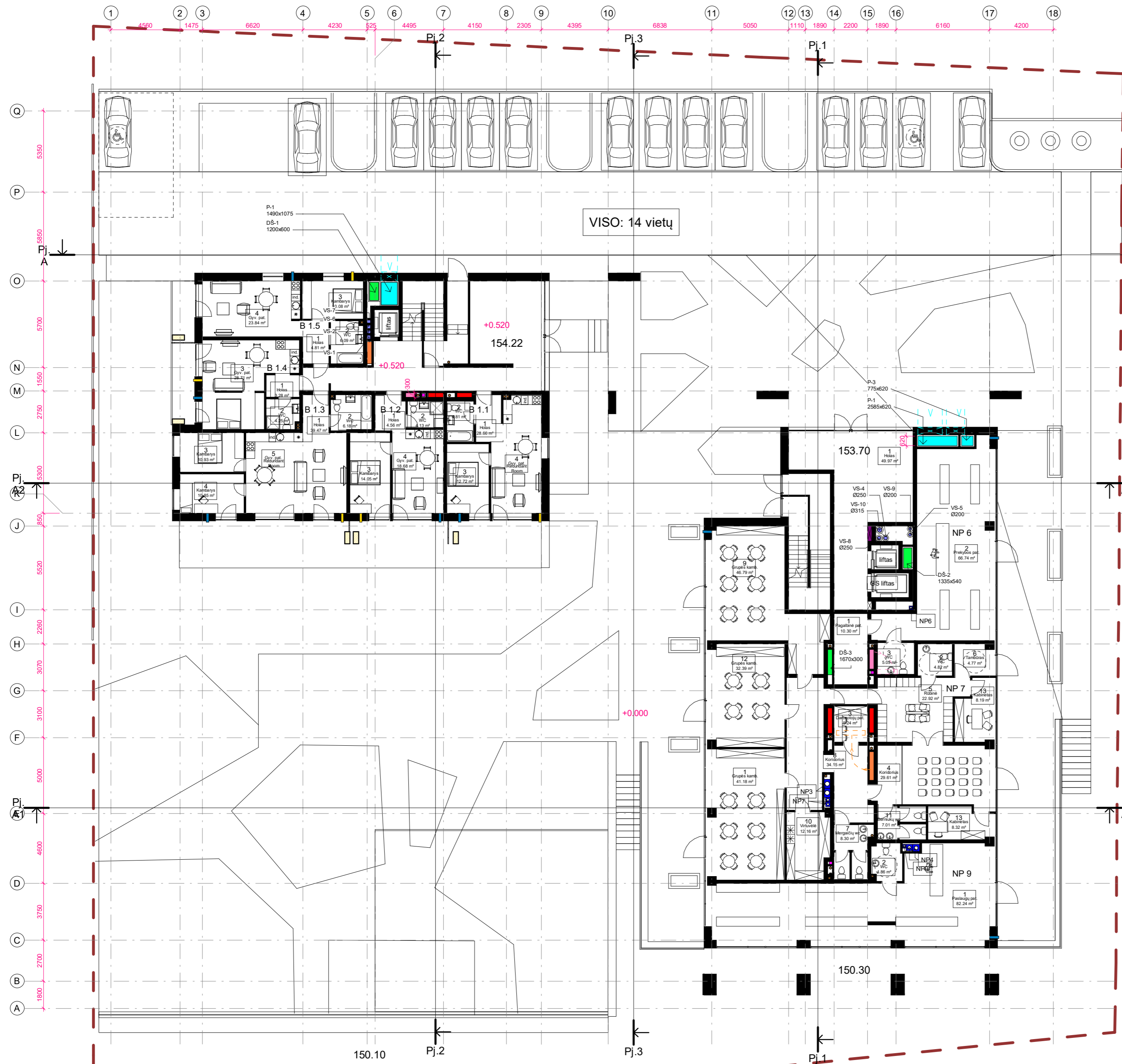

Patalpų žiniaraštis-1a		
Nr.	Pavadinimas	Plotas
1	Holas	28.66 m <sup>2</sup>
2	WC	4.81 m <sup>2</sup>
3	Kambarys	12.72 m <sup>2</sup>
4	Gyv. pat.	Redundant Room
B 1.1		46.19 m <sup>2</sup>
1	Holas	4.56 m <sup>2</sup>
2	WC	4.13 m <sup>2</sup>
3	Kambarys	14.05 m <sup>2</sup>
4	Gyv. pat.	18.68 m <sup>2</sup>
B 1.2		41.42 m <sup>2</sup>
1	Holas	39.47 m <sup>2</sup>
2	WC	6.18 m <sup>2</sup>
3	Kambarys	10.93 m <sup>2</sup>
4	Kambarys	10.85 m <sup>2</sup>
5	Gyv. pat.	Redundant Room
B 1.3		67.43 m <sup>2</sup>
1	Holas	3.28 m <sup>2</sup>
2	WC	4.25 m <sup>2</sup>
3	Gyv. pat.	28.71 m <sup>2</sup>
B 1.4		36.25 m <sup>2</sup>
1	Holas	4.81 m <sup>2</sup>
2	WC	6.09 m <sup>2</sup>
3	Kambarys	10.08 m <sup>2</sup>
4	Gyv. pat.	23.84 m <sup>2</sup>
B 1.5		44.82 m <sup>2</sup>
1	Holas	49.97 m <sup>2</sup>
Bendro naud.		49.97 m <sup>2</sup>
1	Pagalbinė pat.	10.30 m <sup>2</sup>
2	Prekybos pat.	66.74 m <sup>2</sup>
3	WC	5.05 m <sup>2</sup>
NP6		82.08 m <sup>2</sup>
1	Grupės kamb.	41.18 m <sup>2</sup>
2	WC	4.82 m <sup>2</sup>
3	Darbuotojų pat.	5.24 m <sup>2</sup>
4	Koridorius	29.81 m <sup>2</sup>
5	Rūbinė	22.92 m <sup>2</sup>
6	Tambūras	4.77 m <sup>2</sup>
7	Mergaičių wc	8.30 m <sup>2</sup>
8	Koridorius	34.15 m <sup>2</sup>
9	Grupės kamb.	46.79 m <sup>2</sup>
10	Virtuvėlė	12.16 m <sup>2</sup>
11	Berniukų wc	7.01 m <sup>2</sup>
12	Grupės kamb.	32.39 m <sup>2</sup>
13	Kabinetas	8.32 m <sup>2</sup>
13	Kabinetas	8.19 m <sup>2</sup>
NP7		265.84 m <sup>2</sup>
1	Paslaugų pat.	92.24 m <sup>2</sup>
2	WC	4.86 m <sup>2</sup>
NP9		87.10 m <sup>2</sup>
1 aukštąs		721.10 m <sup>2</sup>
		721.10 m <sup>2</sup>

- Lietaus vandens nuvedimas
- Šildymo, vandens apskaita
- Elektra
- Silpnos srovės
- Kanalizacijos stovas
- Ventilacijos angos - ištraukimas
- Ventilacijos angos - padavimas
- Kondicionieriaus išorinis blokas
- Gaisrinis čiaupas
- Oro pritekėjimas
- Dūmų šalinimas
- Viršslėgis
- Sausvamzdis

Rengiant TP projektą, negyvenamos patalpos (NP1, NP2, NP3, NP4, NP6, NP7, NP9) pagal paskirtį gali keistis pvz.: prekybos, paslaugų, maitinimo, mokslo ir t.t.

PASTATO +0.00=153.70 (ABS. ALT.), PARAPETO = 210.82 (ABS. ALT.).

1 aukštąs  
1 : 200

0	11/09/2023 10:24:01	LAIDOS STATUSAS IR IŠLEIDIMO PRIEŽASTIS (JEI TAIKOMA)	
Laida	Data		
Atest.nr.	6110	UAB "Devyni architektai", Kareivių 19-176, Vilnius 09133, tel./fax: 2139907, mob. 869881941, www.devyniarchitektai.lt	Daugiabučio gyvenamojo namo J. Rutkausko g. 17, Vilniuje, statybos projektas
A 1472	PV, PDV	A. Skrolis	Laida
			0
Kalb. kodas	LT		Lapas Lapų
UAB "INFRA HOME"		R17-2021-PP 3	1 1

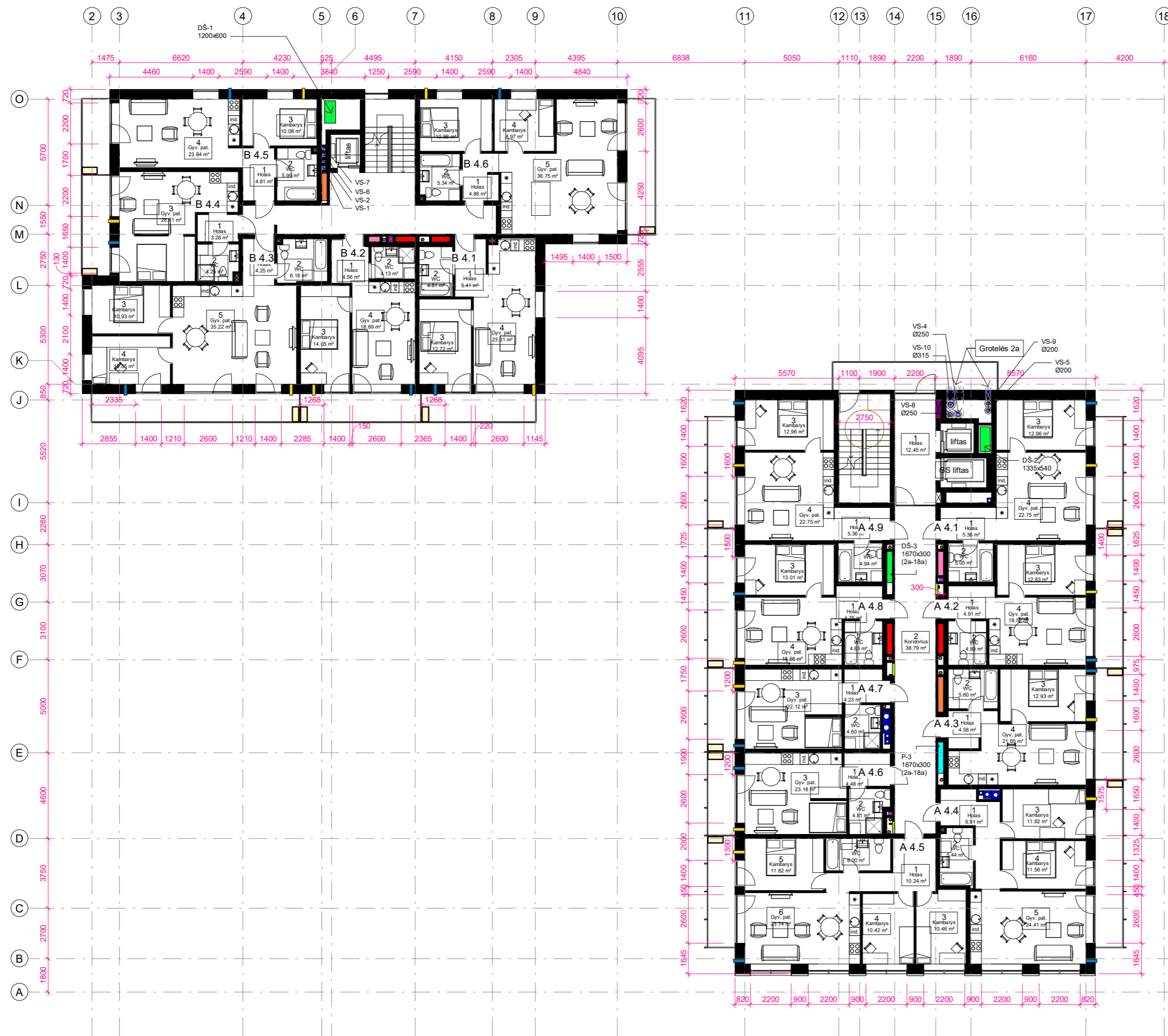

2-9 aukšto planai  
1: 200

**Patalpų žiniaraštis-2-9a butai**

Nr.	Pavadinimas	Plotas
1	Holas	5.36 m <sup>2</sup>
2	WC	5.05 m <sup>2</sup>
3	Kambarys	12.96 m <sup>2</sup>
4	Gyv. pat.	22.75 m <sup>2</sup>
A 4.1		46.12 m <sup>2</sup>

1	Holas	4.91 m <sup>2</sup>
2	WC	4.89 m <sup>2</sup>
3	Kambarys	12.83 m <sup>2</sup>
4	Gyv. pat.	18.52 m <sup>2</sup>
A 4.2		41.14 m <sup>2</sup>

1	Holas	4.58 m <sup>2</sup>
2	WC	5.60 m <sup>2</sup>
3	Kambarys	12.93 m <sup>2</sup>
4	Gyv. pat.	21.65 m <sup>2</sup>
A 4.3		44.77 m <sup>2</sup>

1	Holas	9.91 m <sup>2</sup>
2	WC	5.44 m <sup>2</sup>
3	Kambarys	11.92 m <sup>2</sup>
4	Kambarys	11.56 m <sup>2</sup>
5	Gyv. pat.	24.41 m <sup>2</sup>
A 4.4		63.24 m <sup>2</sup>

1	Holas	10.24 m <sup>2</sup>
2	WC	6.00 m <sup>2</sup>
3	Kambarys	10.46 m <sup>2</sup>
4	Kambarys	10.42 m <sup>2</sup>
5	Kambarys	11.82 m <sup>2</sup>
6	Gyv. pat.	23.74 m <sup>2</sup>
A 4.5		72.68 m <sup>2</sup>

1	Holas	4.48 m <sup>2</sup>
2	WC	4.81 m <sup>2</sup>
3	Gyv. pat.	23.18 m <sup>2</sup>
A 4.6		32.47 m <sup>2</sup>

1	Holas	4.23 m <sup>2</sup>
2	WC	4.60 m <sup>2</sup>
3	Gyv. pat.	22.12 m <sup>2</sup>
A 4.7		30.95 m <sup>2</sup>

1	Holas	4.75 m <sup>2</sup>
2	WC	4.83 m <sup>2</sup>
3	Kambarys	13.01 m <sup>2</sup>
4	Gyv. pat.	18.66 m <sup>2</sup>
A 4.8		41.25 m <sup>2</sup>

1	Holas	5.36 m <sup>2</sup>
2	WC	4.94 m <sup>2</sup>
3	Kambarys	12.96 m <sup>2</sup>
4	Gyv. pat.	22.75 m <sup>2</sup>
A 4.9		46.02 m <sup>2</sup>

1	Holas	5.41 m <sup>2</sup>
2	WC	4.81 m <sup>2</sup>
3	Kambarys	12.72 m <sup>2</sup>
4	Gyv. pat.	23.31 m <sup>2</sup>
B 4.1		46.25 m <sup>2</sup>

1	Holas	4.56 m <sup>2</sup>
2	WC	4.13 m <sup>2</sup>
3	Kambarys	14.05 m <sup>2</sup>
4	Gyv. pat.	18.69 m <sup>2</sup>
B 4.2		41.42 m <sup>2</sup>

1	Holas	4.25 m <sup>2</sup>
2	WC	6.18 m <sup>2</sup>
3	Kambarys	10.93 m <sup>2</sup>
4	Kambarys	10.85 m <sup>2</sup>
5	Gyv. pat.	35.22 m <sup>2</sup>
B 4.3		67.43 m <sup>2</sup>

1	Holas	3.28 m <sup>2</sup>
2	WC	4.25 m <sup>2</sup>
3	Gyv. pat.	28.71 m <sup>2</sup>
B 4.4		36.24 m <sup>2</sup>

1	Holas	4.81 m <sup>2</sup>
2	WC	5.99 m <sup>2</sup>
3	Kambarys	10.08 m <sup>2</sup>
4	Gyv. pat.	23.84 m <sup>2</sup>
B 4.5		44.72 m <sup>2</sup>

1	Holas	4.86 m <sup>2</sup>
2	WC	5.34 m <sup>2</sup>
3	Kambarys	10.86 m <sup>2</sup>
4	Kambarys	8.97 m <sup>2</sup>
5	Gyv. pat.	36.75 m <sup>2</sup>
B 4.6		66.79 m <sup>2</sup>

1	Holas	12.45 m <sup>2</sup>
2	Koridorius	38.79 m <sup>2</sup>
Bendro naud.		51.23 m <sup>2</sup>
4 aukštas		772.72 m <sup>2</sup>

- Lietaus vandens nuvedimas
- Šildymo, vandens apskaita
- Elektra
- Silpnos srovės
- Kanalizacijos stovas
- Ventiliacijos angos - ištraukimas
- Ventiliacijos angos - padavimas
- Kondicionieriaus išorinis blokas
- Gaisrinis čiupias
- Oro pritekėjimas
- Dūmų šalinimas
- Viršslėgis
- Sausvazmzdis

PASTATO +0.00=153.70 (ABS. ALT.), PARAPETO = 210.82 (ABS. ALT.).

0	11/09/2023 10:24:05		
Laida	Data	LAIDOS STATUSAS IR IŠLEIDIMO PRIEŽASTIS (JEI TAIKOMA)	
Atest.nr.	6110	UAB "Devyni architektai", Kareivių 19-176, Vilnius 09133, tel./fax: 2139607, mob. 869881941, www.devyniarchitektai.lt	Daugiabučio gyvenamojo namo J. Rutkausko g. 17, Vilniuje, statybos projektas
A 1472	PV, PDV	A. Skrolis	Laida
			0
Kalb. kodas			Lapas Lapų
LT	UAB "INFRA HOME"	R17-2021-PP 4	1 1

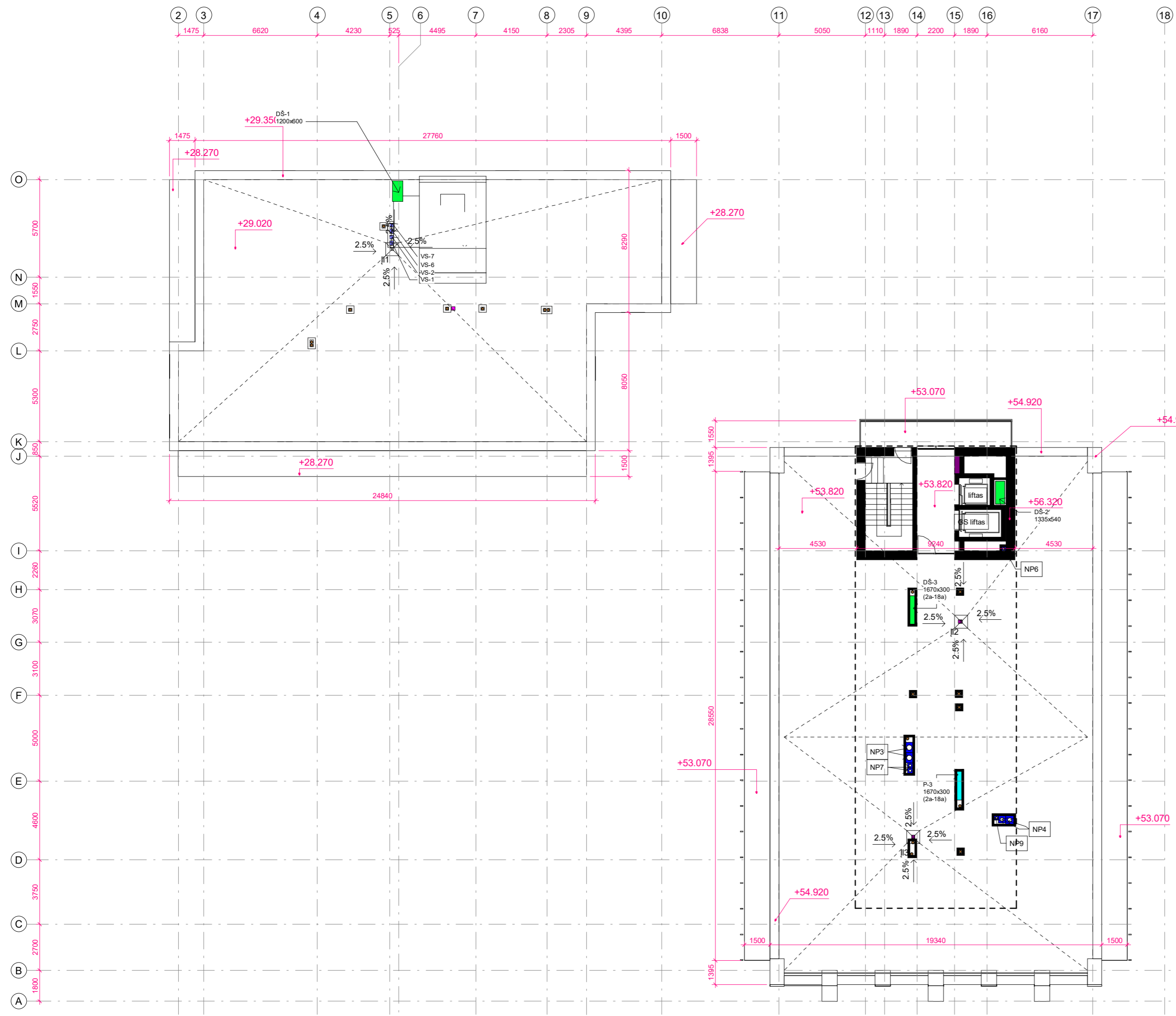

18 stogas  
1 : 200

Patalpų žiniaraštis-10-17a butai		
Nr.	Pavadinimas	Plotas
1	Holas	5.36 m <sup>2</sup>
2	WC	5.05 m <sup>2</sup>
3	Kambarys	12.96 m <sup>2</sup>
4	Gyv. pat.	22.75 m <sup>2</sup>
A 11.1		46.12 m <sup>2</sup>
1	Holas	4.91 m <sup>2</sup>
2	WC	4.89 m <sup>2</sup>
3	Kambarys	12.93 m <sup>2</sup>
4	Gyv. pat.	18.52 m <sup>2</sup>
A 11.2		41.14 m <sup>2</sup>
1	Holas	4.58 m <sup>2</sup>
2	WC	5.60 m <sup>2</sup>
3	Kambarys	12.93 m <sup>2</sup>
4	Gyv. pat.	18.52 m <sup>2</sup>
A 11.3		23.11 m <sup>2</sup>
1	Holas	9.91 m <sup>2</sup>
2	WC	5.44 m <sup>2</sup>
3	Kambarys	11.92 m <sup>2</sup>
4	Kambarys	11.56 m <sup>2</sup>
5	Gyv. pat.	24.41 m <sup>2</sup>
A 11.4		63.24 m <sup>2</sup>
1	Holas	10.24 m <sup>2</sup>
2	WC	6.00 m <sup>2</sup>
3	Kambarys	10.46 m <sup>2</sup>
4	Kambarys	10.42 m <sup>2</sup>
5	Kambarys	11.82 m <sup>2</sup>
6	Gyv. pat.	23.74 m <sup>2</sup>

Patalpų žiniaraštis-10-17a butai		
Nr.	Pavadinimas	Plotas
A 11.5		72.68 m <sup>2</sup>
1	Holas	4.48 m <sup>2</sup>
2	WC	4.81 m <sup>2</sup>
3	Gyv. pat.	23.18 m <sup>2</sup>
A 11.6		32.47 m <sup>2</sup>
1	Holas	4.23 m <sup>2</sup>
2	WC	4.60 m <sup>2</sup>
3	Gyv. pat.	22.12 m <sup>2</sup>
A 11.7		30.95 m <sup>2</sup>
1	Holas	4.73 m <sup>2</sup>
2	WC	4.83 m <sup>2</sup>
3	Kambarys	13.01 m <sup>2</sup>
4	Gyv. pat.	18.67 m <sup>2</sup>
A 11.8		41.24 m <sup>2</sup>
1	Holas	5.36 m <sup>2</sup>
2	WC	4.94 m <sup>2</sup>
3	Kambarys	12.96 m <sup>2</sup>
4	Gyv. pat.	22.75 m <sup>2</sup>
A 11.9		46.02 m <sup>2</sup>
1	Holas	12.62 m <sup>2</sup>
2	Koridorius	38.79 m <sup>2</sup>
Bendro naud.		51.40 m <sup>2</sup>
11 aukštas		448.38 m <sup>2</sup>

- Lietaus vandens nuvedimas
- Šildymo, vandens apskaita
- Elektra
- Šilpnos srovės
- Kanalizacijos stovai
- Ventiliacijos angos - ištraukimas
- Ventiliacijos angos - padavimas
- Kondicionieriaus išorinis blokas
- Gaisrinis čiupais
- Oro pritekėjimas
- Dūmų šalinimas
- Viršslėgis
- Sausvamzdis



10-17 aukšto planas  
1 : 200

PASTATO +0.00=153.70 (ABS. ALT.), PARAPETO = 210.82 (ABS. ALT.)

0	11/09/2023 10:24:10	LAIDOS STATUSAS IR IŠLEIDIMO PRIEŽASTIS (JEI TAIKOMA)	
Laida	Data		
Atest.nr.	6110	UAB "Devyni architektai", Kareivių 19-176, Vilnius 09133, tel./fax: 2139907, mob. 869881941, www.devyniarchitektai.lt	Daugiabučio gyvenamojo namo J. Rutkausko g. 17, Vilniuje, statybos projektas
A 1472	PV, PDV	A. Skrolis	Laida 0
Kalb. kodas	LT	UAB "INFRA HOME"	R17-2021-PP 5 Lapas 1

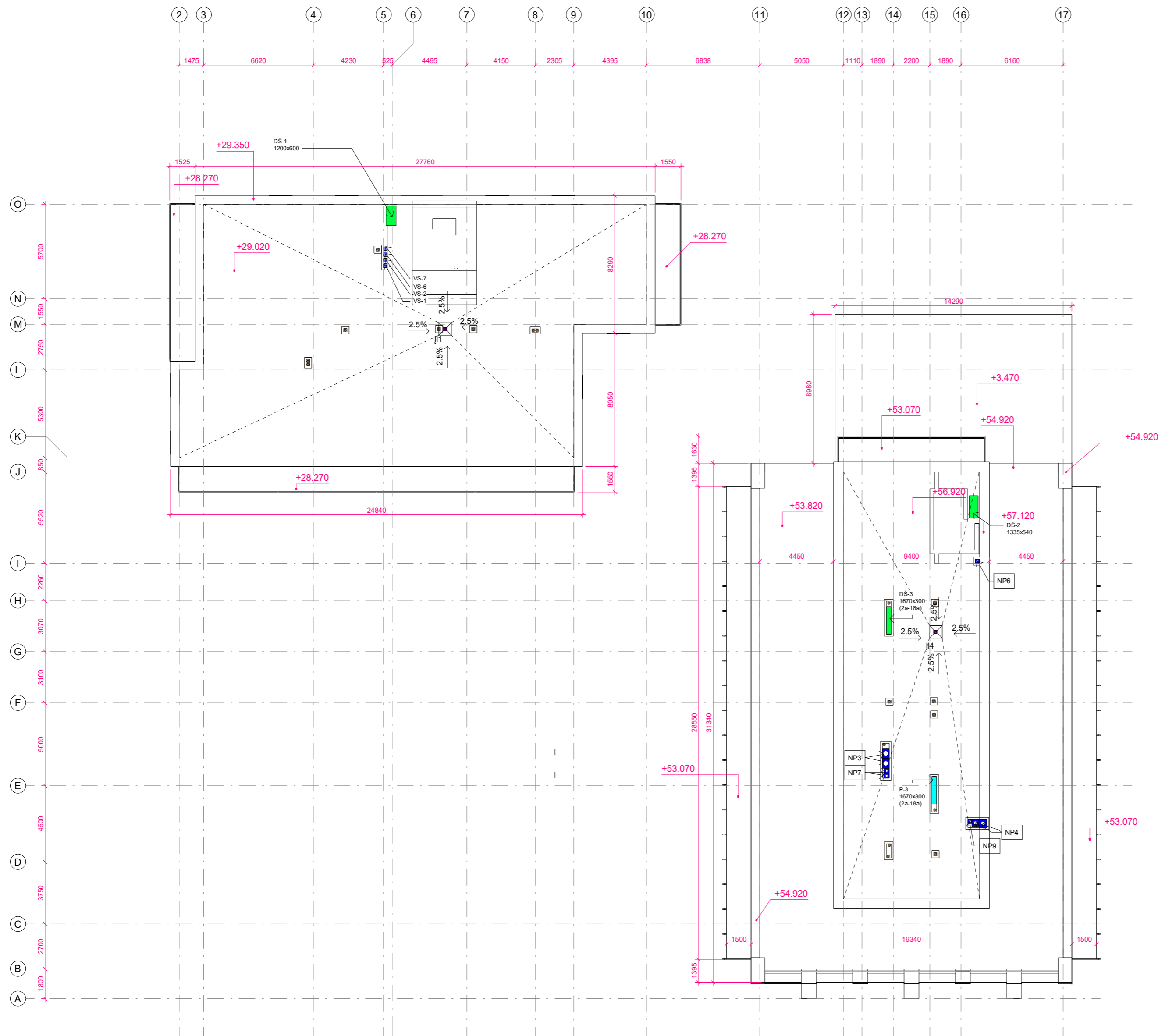

Stogo planas  
1 : 200

PASTATO +0.00=153.70 (ABS. ALT.), PARAPETO = 210.82 (ABS. ALT.).

0	11/09/2023 10:24:16	LAIDOS STATUSAS IR IŠLEIDIMO PRIEŽASTIS (JEI TAIKOMA)	
Laida	Data		
Atest.nr.	6110	UAB "Devyni architektai", Kareivių 19-176, Vilnius 09133, tel./fax: 2139607, mob. 869881941, www.devyniarchitektai.lt	Daugiabučio gyvenamojo namo J. Rutkausko g. 17, Vilniuje, statybos projektas
A 1472	PV, PDV	A. Skrolis	Stogo planas
Kalb. kodas	LT	UAB "INFRA HOME"	R17-2021-PP 6
			Laida 0
			Lapas 1
			Lapų 1

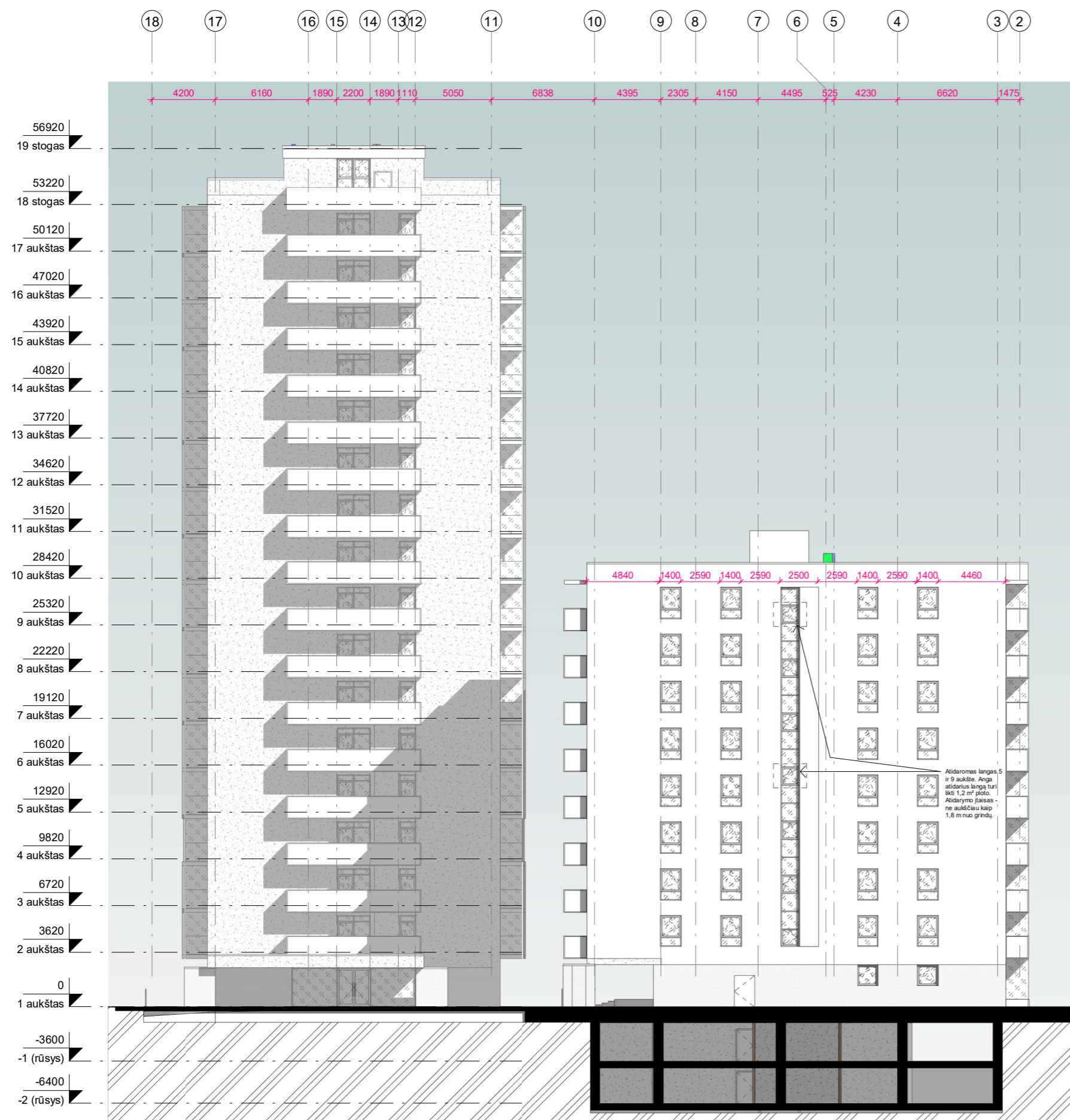

F 17-1  
1 : 300

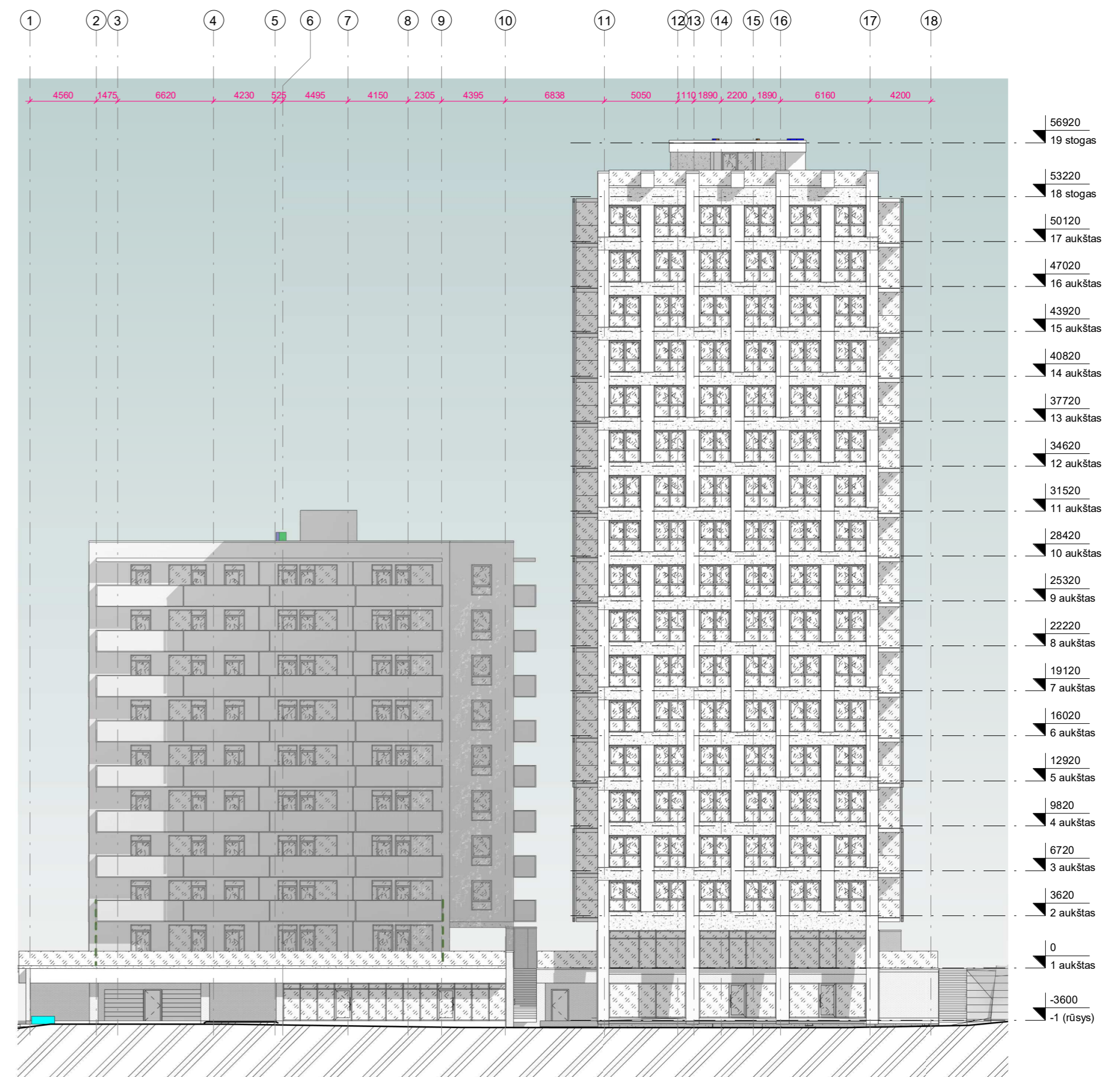

F 1-17  
1 : 300

PASTATO +0.00=153.70 (ABS. ALT.), PARAPETO = 210.82 (ABS. ALT.).

0	11/09/2023 10:25:06	LAIDOS STATUSAS IR IŠLEIDIMO PRIEŽASTIS (JEI TAIKOMA)	
Laida	Data		
Atest. nr.	6110	 UAB "Devyni architektai", Kareivių 19-176, Vilnius 09133, tel./fax: 2139907, mob. 869881941, www.devyniarchitektai.lt	Daugiabučio gyvenamojo namo J. Rutkausko g. 17, Vilniuje, statybos projektas
A 1472	PV, PDV	A. Skrolis	
Kalb. kodas	LT	UAB "INFRA HOME"	R17-2021-PP 7
			Fasadai
			Laida
			0
			Lapas
			Lapų
			1 1

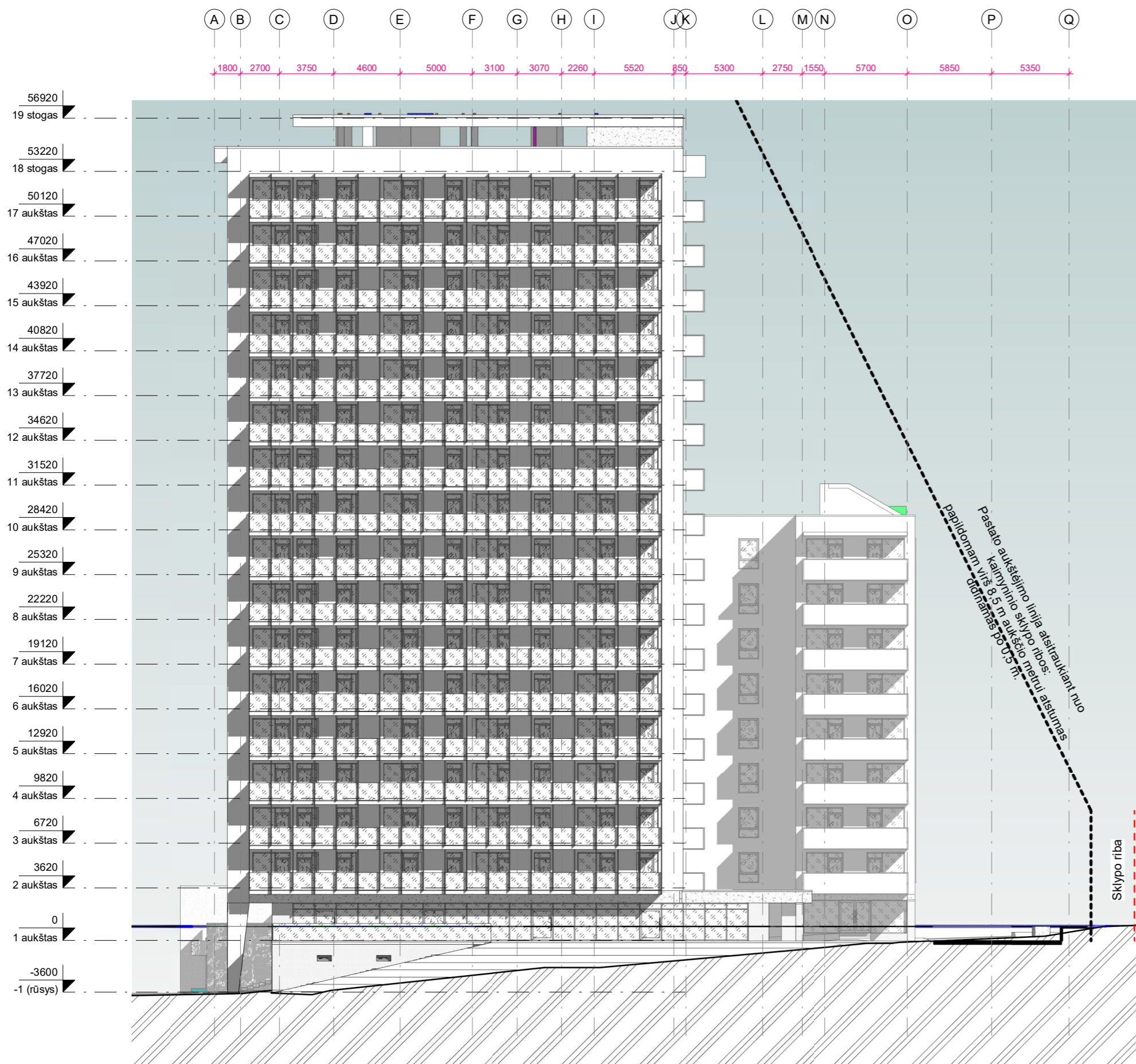

FA-Q  
1 : 300

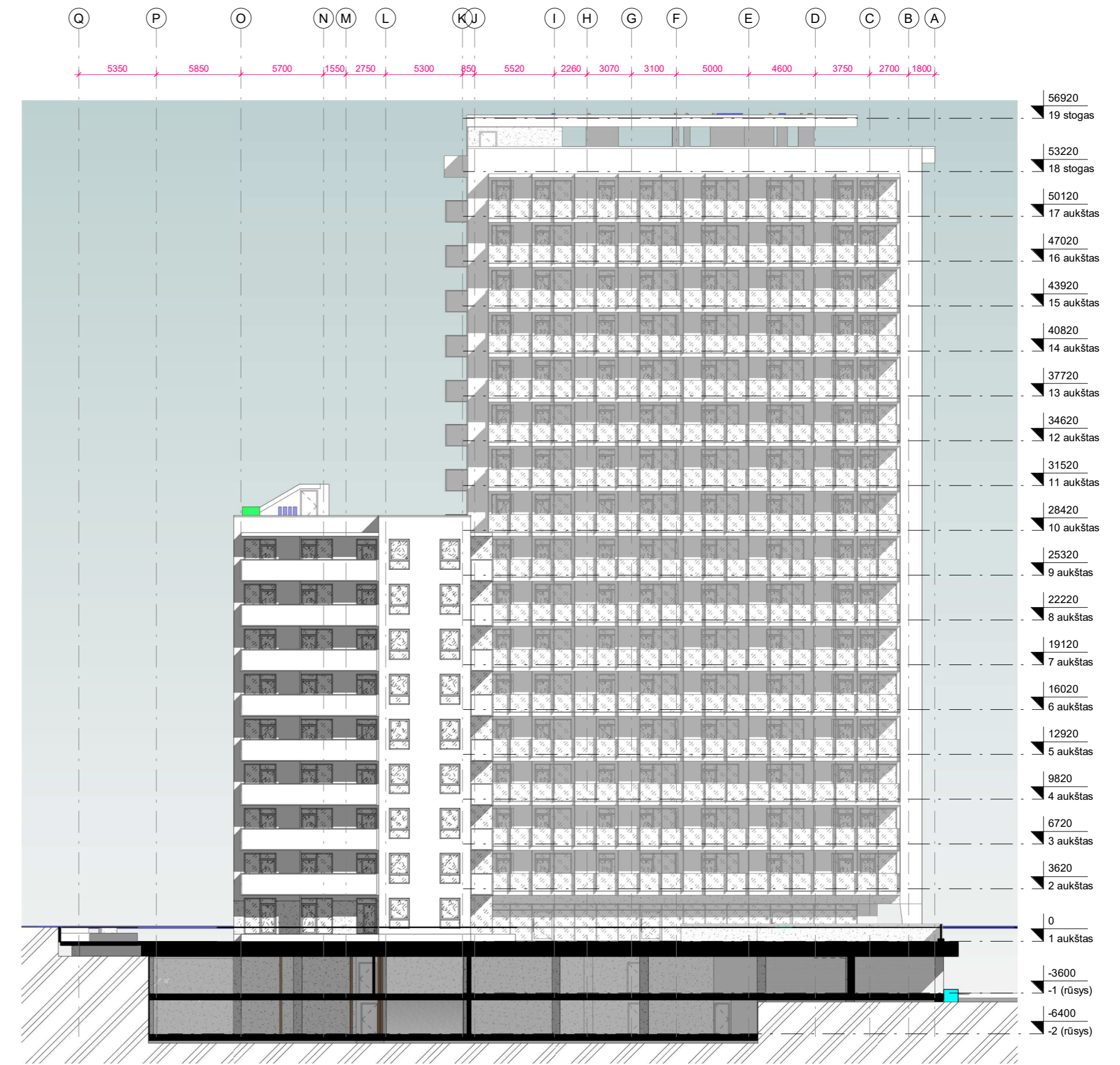

FQ-A  
1 : 300

PASTATO +0.00=153.70 (ABS. ALT.), PARAPETO = 210.82 (ABS. ALT.).

0	11/09/2023 10:25:41	LAIKOS STATUSAS IR IŠLEIDIMO PRIEŽASTIS (JEI TAIKOMA)	
Laida	Data		
Atest.nr.	6110	UAB "Devyni architektai", Kareivių 19-176, Vilnius 09133, tel./fax: 2139907, mob. 869881941, www.devyniarchitektai.lt	Daugiabučio gyvenamojo namo J. Rutkausko g. 17, Vilniuje, statybos projektas
A 1472	PV, PDV	A. Skrolis	
Kalb. kodas	LT	UAB "INFRA HOME"	R17-2021-PP 8
Fasadai			Laida 0
			Lapas 1
			Lapų 1

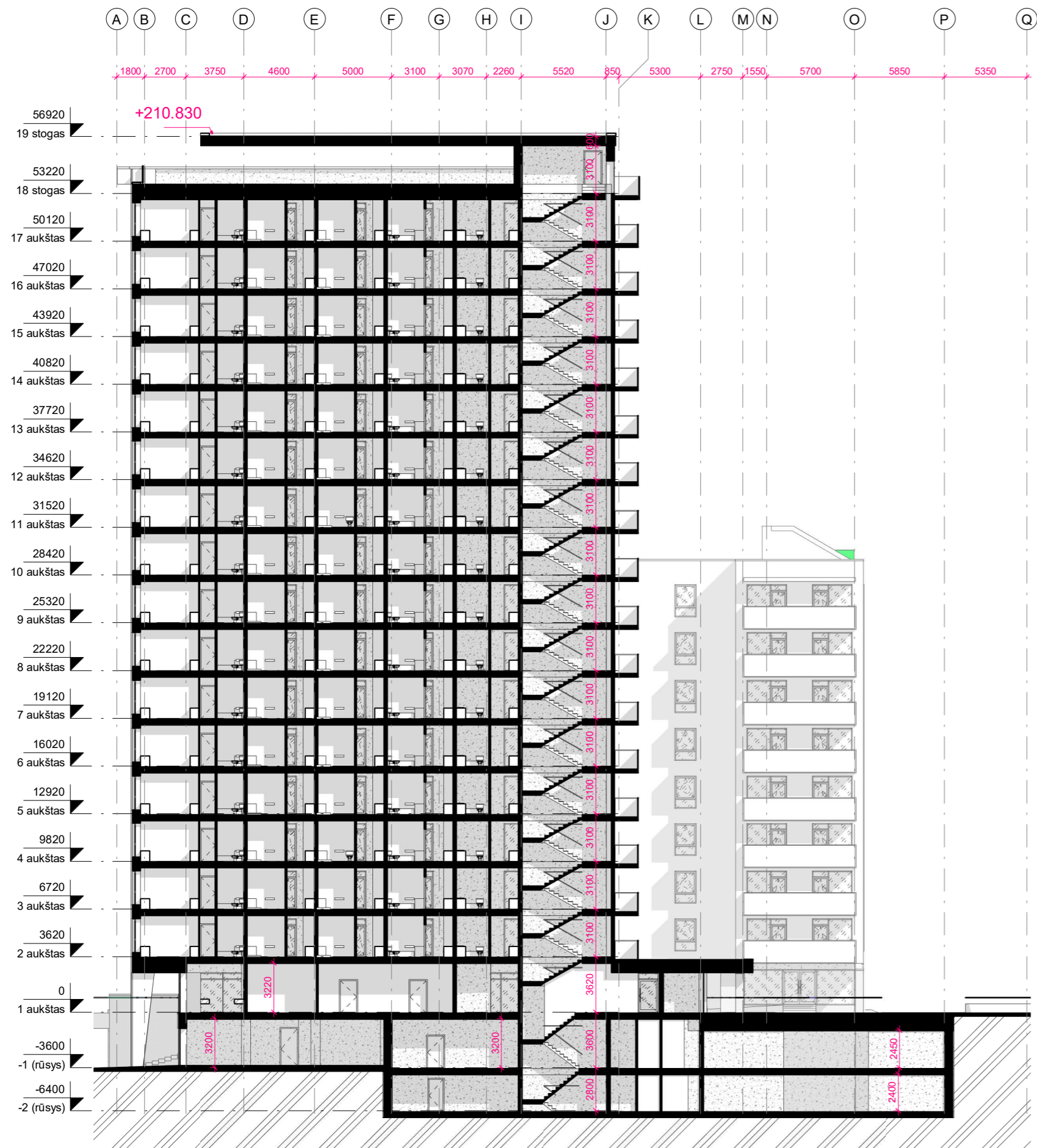

Pj.1  
1 : 300

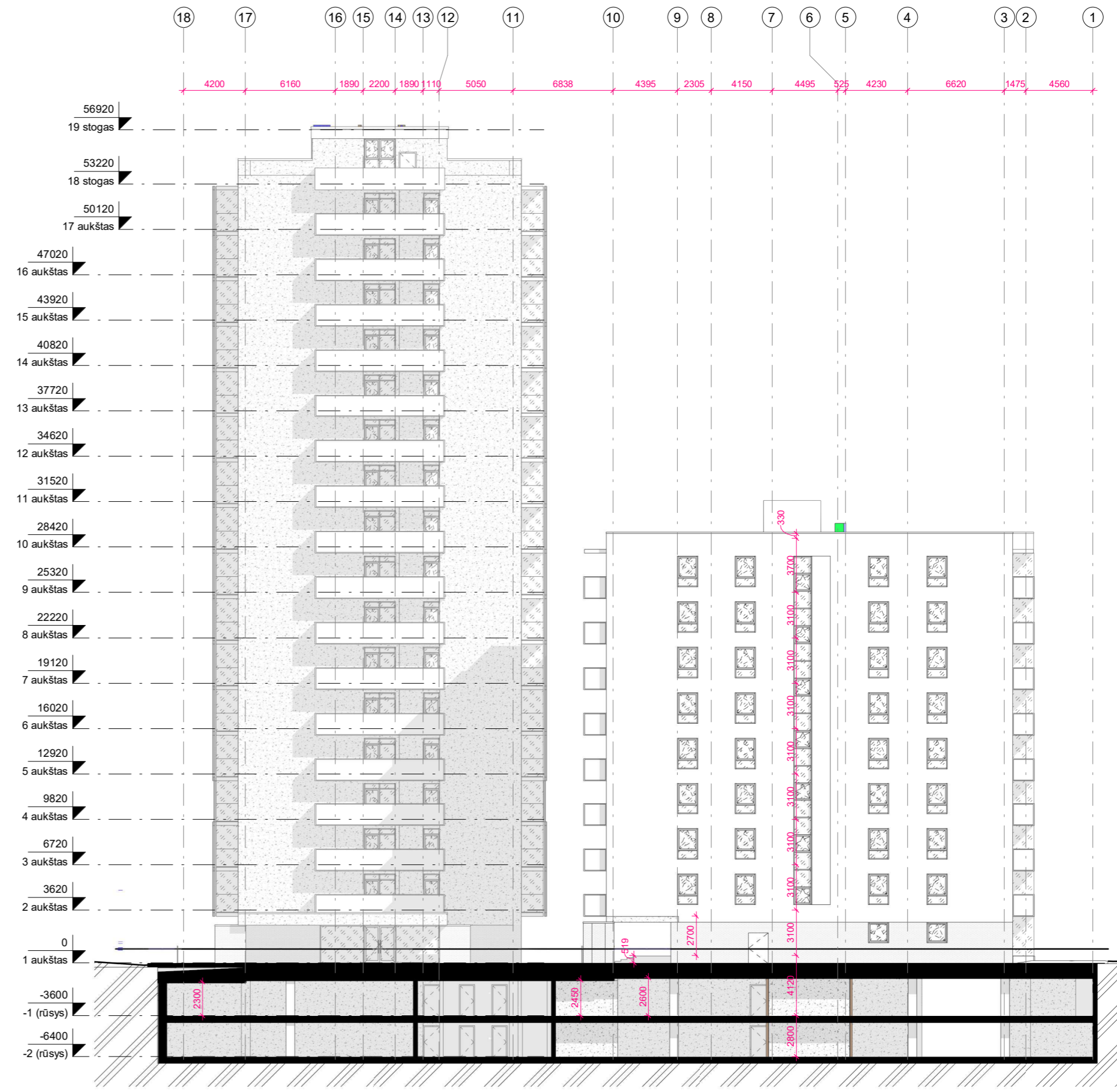

Pj. A  
1 : 300

PASTATO +0.00=153.70 (ABS. ALT.), PARAPETO = 210.82 (ABS. ALT.).

0	11/09/2023 10:25:55	LAIDOS STATUSAS IR IŠLEIDIMO PRIEŽASTIS (JEI TAIKOMA)	
Laida	Data		
Atest.nr.	6110	UAB "Devyni architektai", Kareivių 19-176, Vilnius 09133, tel./fax: 2139907, mob. 869881941, www.devyniarchitektai.lt	Daugiabučio gyvenamojo namo J. Rutkausko g. 17, Vilniuje, statybos projektas
A 1472	PV, PDV	A. Skrolis	Pjūviai
Kalb. kodas	LT	UAB "INFRA HOME"	R17-2021-PP 9
			Lapas Lapų
			1 1

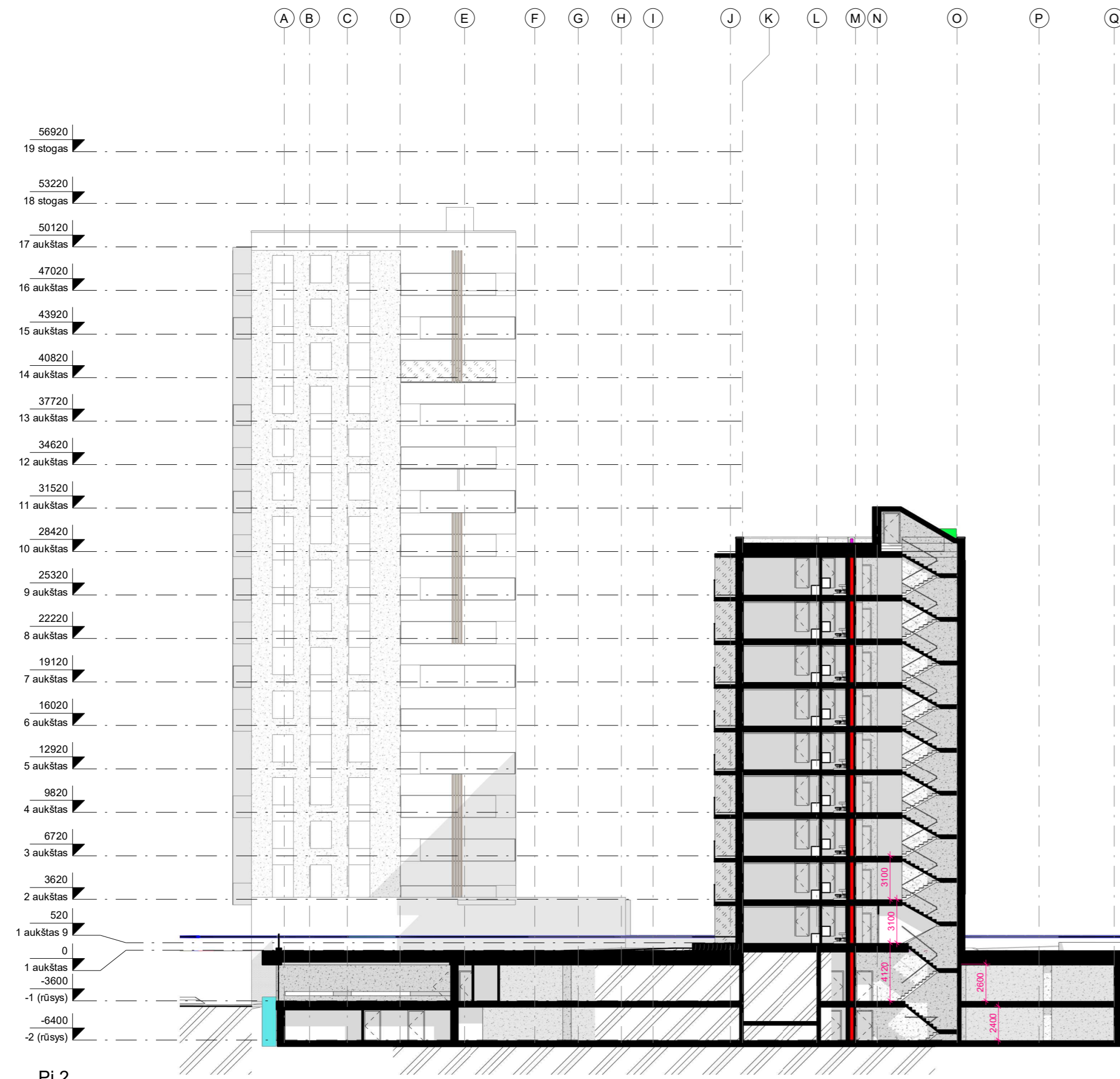

Pj. 2  
1 : 300



Pj. A1  
1 : 300

PASTATO +0.00=153.70 (ABS. ALT.), PARAPETO = 210.82 (ABS. ALT.).

0	11/09/2023 10:26:07	LAIDOS STATUSAS IR IŠLEIDIMO PRIEŽASTIS (JEI TAIKOMA)	
Laida	Data		
Atest. nr.	6110	UAB "Devyni architektai", Kareivių 19-176, Vilnius 09133, tel./fax: 2139907, mob. 869881941, www.devyniarchitektai.lt	Daugiabučio gyvenamojo namo J. Rutkausko g. 17, Vilniuje, statybos projektas
A 1472	PV, PDV	A. Skrolis	Pjūviai
Kalb. kodas	LT	UAB "INFRA HOME"	R17-2021-PP10
			Laida
			0
			Lapas
			1
			Lapų
			1

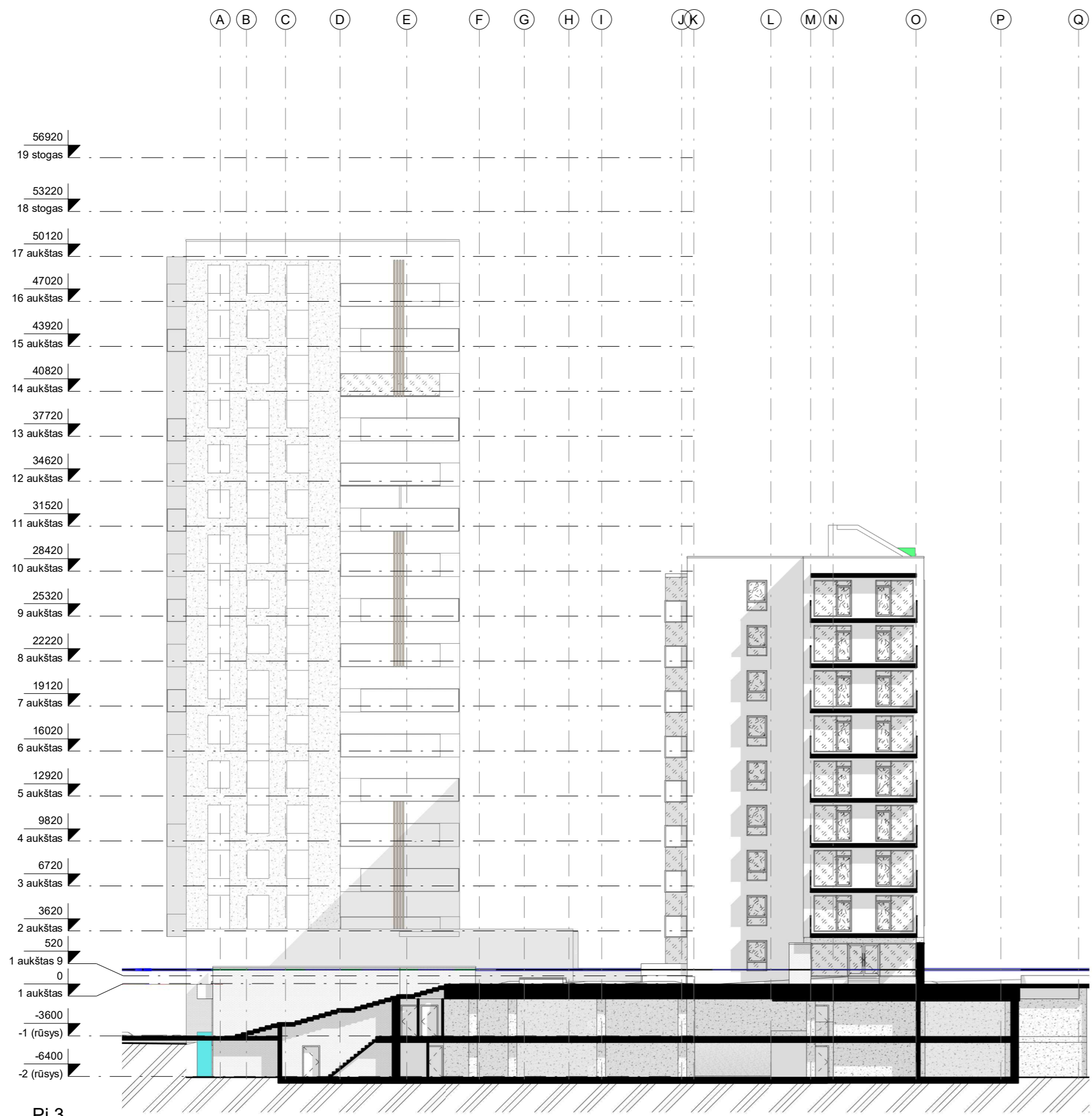

Pj. 3  
1 : 300

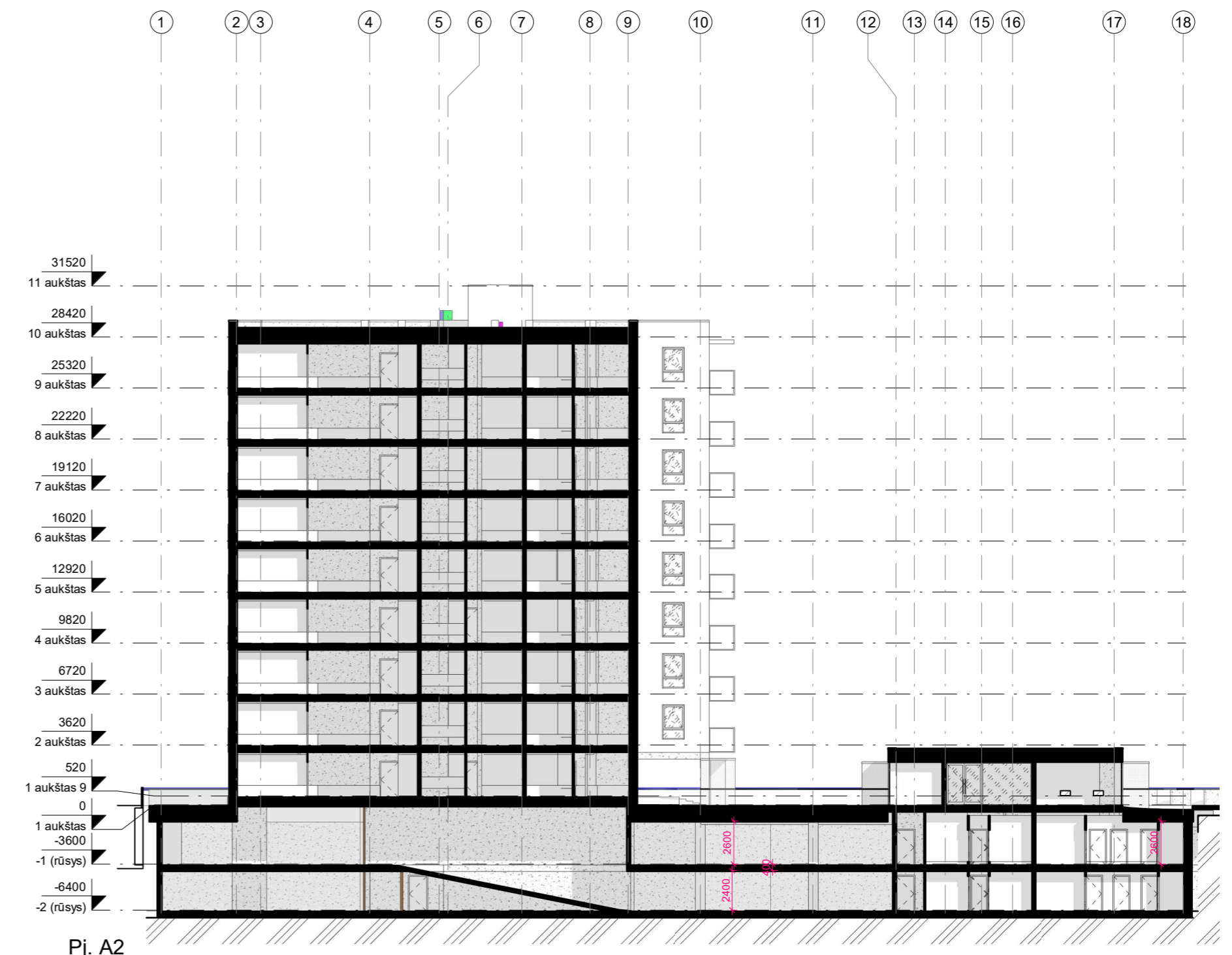

Pj. A2  
1 : 300

PASTATO +0.00=153.70 (ABS. ALT.), PARAPETO = 210.82 (ABS. ALT.).

0	11/09/2023 10:26:13	LAIDOS STATUSAS IR IŠLEIDIMO PRIEŽASTIS (JEI TAIKOMA)	
Laida	Data		
Atest.nr.	6110	UAB "Devyni architektai", Kareivių 19-176, Vilnius 09133, tel./fax: 2139607, mob. 869881941, www.devyniarchitektai.lt	Daugiabučio gyvenamojo namo J. Rutkausko g. 17, Vilniuje, statybos projektas
A 1472	PV, PDV	A. Skrolis	Pjūviai
			Laida 0
Kalb. kodas	LT	UAB "INFRA HOME"	R17-2021-PP11
			Lapas 1
			Lapų 1

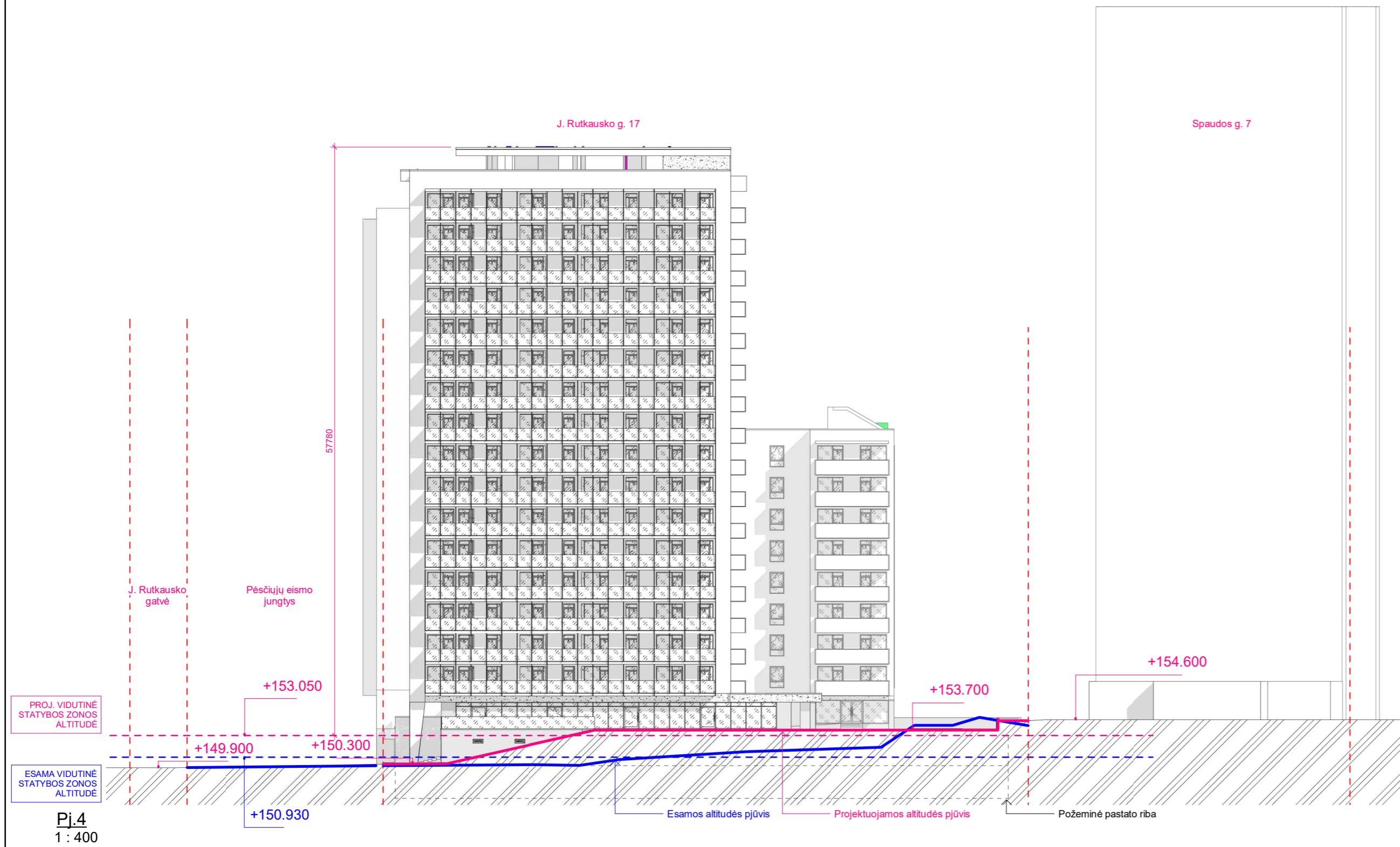

Rūsvis – požeminė pastato dalis, kurioje patalpų grindys yra žemiau statinio (pastato) statybos zonos esamos vidutinės žemės paviršiaus altitudės, o atstumas nuo grindų iki tos altitudės yra didesnis kaip pusė patalpų aukščio.

Pastato aukštis – aukštis, matuojamas metrais nuo pastato ar jo dalies statybos zonos esamo žemės paviršiaus vidutinės altitudės iki pastato ar jo dalies stogo kraigo arba pastato ar jo dalies konstrukcijos (neskaitant dūmtraukių, vėdinimo šachtų, antenų, žaibolaidžių) aukščiausio taško

Pirmo aukšto grindų altitudė: 153.70

-1 aukšto grindų altitudė: 150.10

-1 aukšto lubų altitudė: 152.40 - 153.62

Pastato aukščiausio taško altitudė: 210.83

**Projektuojama vidutinė altitudė: 153.05**

**Esama vidutinė altitudė: 150.93**

-1 aukšto atstumas nuo grindų iki projektuojamos vidutinės altitudės: 2.95 m

-1 aukšto atstumas nuo lubų iki vidutinės altitudės: 0.65 - 0.57 m

Pastato aukštis: 57.78 m

Naudojantis savivaldybės internetinėje svetainėje <https://pletra.vilnius.lt/> esančiu išaiškinimu dėl pastato aukščio, antžeminės pastato dalies ir kitų sklypo užstatymo reglamentų, kai rengiant projektą yra performuojamas esamas žemės paviršius, taikomas punktas nr. 3:

Kai žemės paviršius pakeliamas iki teritorijai būdingo žemės paviršiaus lygio, išlyginant nevertingus, nenatūralius reljefo elementus, nedarant neigiamo poveikio kraštovaizdžiui bei prisitaikant prie teritorijos reljefo formų, nustatant sklypo užstatymo reglamentus gali būti vertinamas projektuojamas žemės paviršiaus kontūras.

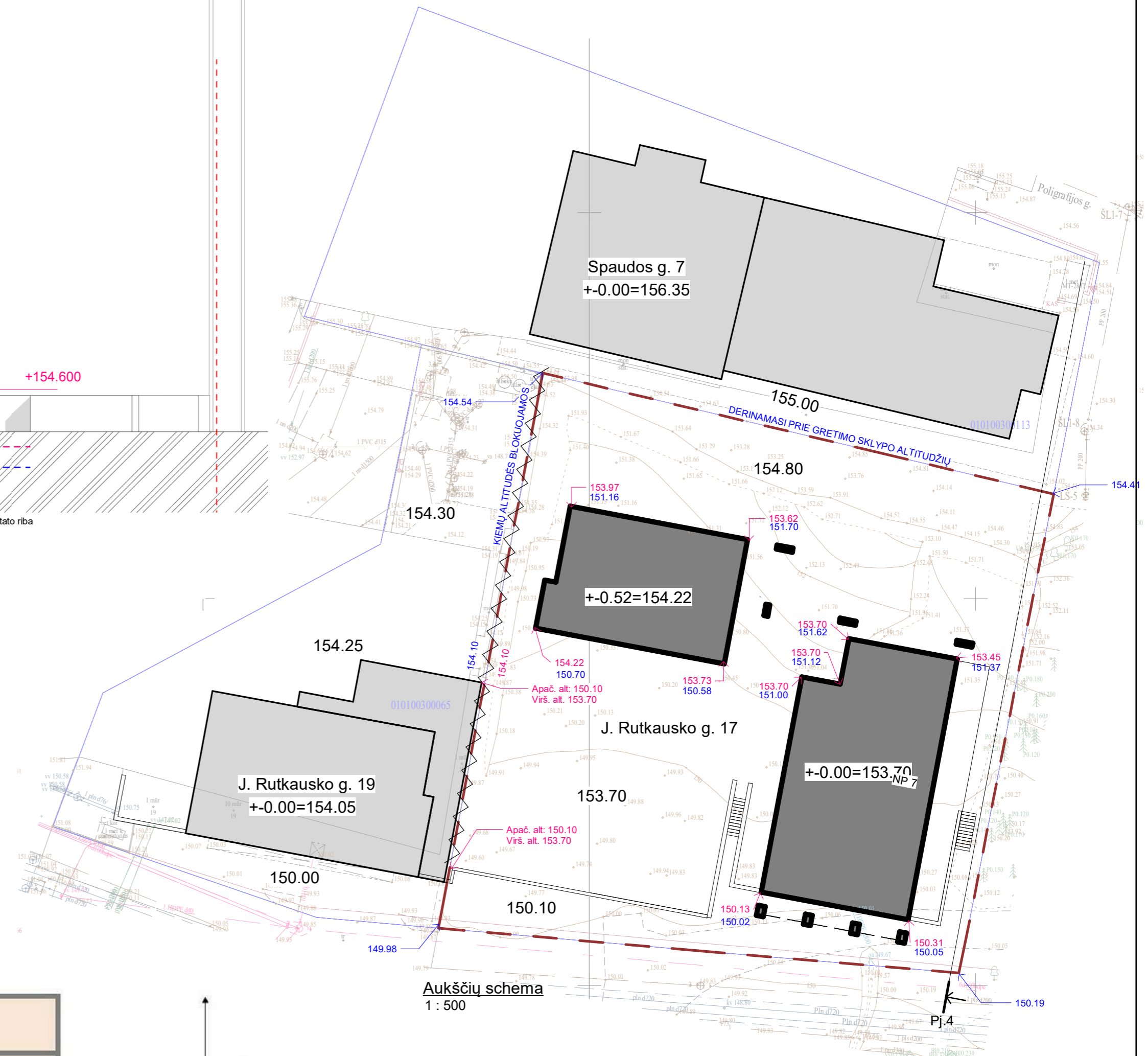
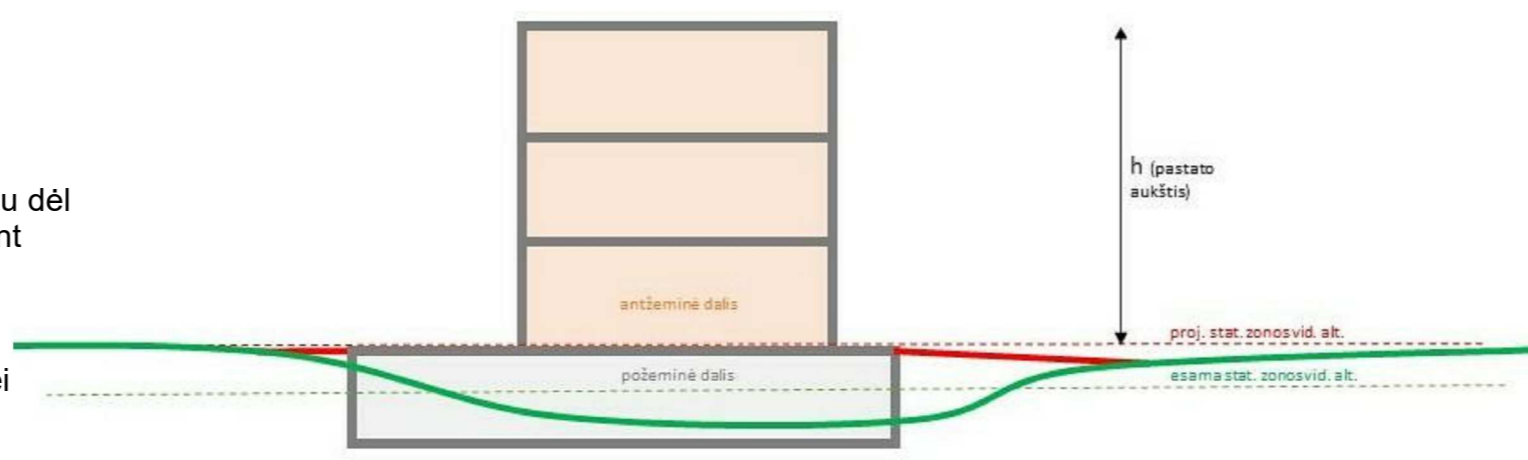

PASTATO +0.00=153.70 (ABS. ALT.), PARAPETO = 210.82 (ABS. ALT.).

0	11/09/2023 10:26:25	LAIDOS STATUSAS IR IŠLEIDIMO PRIEŽASTIS (JEI TAIKOMA)	
Laida	Data		
Atest.nr.	6110	UAB "Devyni architektai", Karevių 19-176, Vilnius 09133, tel./fax: 2139907, mob. 869881941, www.devyniarchitektai.lt	Daugiabučio gyvenamojo namo J. Rutkausko g. 17, Vilniuje, statybos projektas
A 1472	PV, PDV	A. Skrolis	Pastato aukščio skaičiavimo schema
Kalb. kodas	LT	UAB "INFRA HOME"	R17-2021-PP12
			Lapas Lapų
			1 1

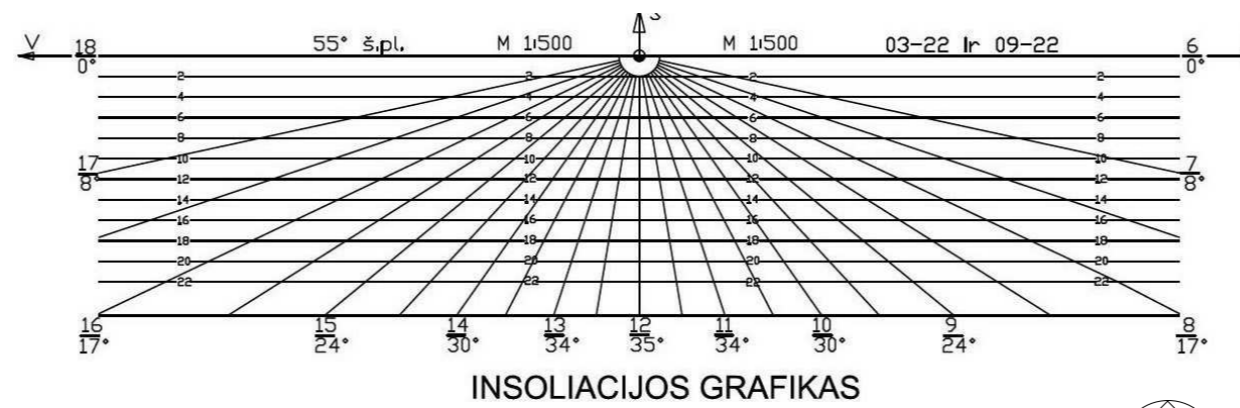

1. J. Rutkausko g. 17 daugiabutis gyvenamasis namas (projektuojamas)
2. J. Rutkausko g. 19 daugiabutis gyvenamasis namas (statomas)
3. Poligrafijos g. 3 daugiabutis gyvenamasis namas (planuojamas projektuoti)
4. Spaudos g. 7 komercinės paskirties pastatas (statomas)
5. Viršilų g. 21 daugiabutis gyvenamasis namas (planuojamas projektuoti)
6. Viršuliškių skg. 48 biurų pastatas su gyvenamosiomis patalpomis (planuojamas projektuoti)
7. Spaudos g. 15 daugiabutis gyvenamasis namas (statomas)

Schemoje insoliacija nurodyta Vilniaus geografinei platumai lygiadienio metu (kovo 22 d. ir rugsėjo 22 d.). Siekiant užtikrinti reglamentuotą insoliacijos trukmę, tiesioginiai saulės spinduliai turi patekti į patalpą.

**Kvartalas priklauso miesto centro zonai ir yra formuojamas perimetrinio užstatymo. Dėl to insoliacijos laikas gali būti mažinamas iki 1.5h.**

1. Visų projektuojamo daugiabučio gyvenamo namo J. Rutkausko g. 17, Vilniuje butų insoliacija atitinka normatyvinius Statybos techninio reglamento STR 2.02.01:2004 „Gyvenamieji pastatai“ 213 punkto reikalavimus bendras insoliacijos laikas lygiadieniais (03. 22 ir 09. 22) – ne trumpesnis kaip 2 valandos. Senamiesčiuose ir miestų centruose su perimetriniu užstatymu – ne trumpesnis kaip 1,5 valandos. Analizuojami labiausiai įtakojami butų langai. Pažymėto buto nr. 1 bendra insoliacija 2h 00min. Buto nr. 2 bendra insoliacija 2h 20min. Buto nr. 3 bendra insoliacija 2h 00min. Buto nr. 4 bendra insoliacija 2h 30min.

2. Projektuojamas daugiabutis gyv. namas įtakoja vakarinėje pusėje statomo daugiabučio gyvenamojo namo J. Rutkausko g 19 antro aukšto rytinio fasado butų langus. Įtakojamų pastatų patalpų bendroji insoliacija atitinka normatyvinius Statybos techninio reglamento STR 2.02.01:2004 „Gyvenamieji pastatai“ 213 punkto reikalavimus bendras insoliacijos laikas lygiadieniais (03. 22 ir 09. 22) – ne trumpesnis kaip 2 valandos. Senamiesčiuose ir miestų centruose su perimetriniu užstatymu – ne trumpesnis kaip 1,5 valandos. Pažymėto buto nr. 5 bendra insoliacija 2h 00min. Buto nr. 6 bendra insoliacija 3h 00min. Pirmame nagrinėjamo daugiabučio aukšte yra komercinės patalpos.

3. Projektuojamas namas J. Rutkausko g. 17, daro įtaką rytinėje pusėje projektuojamo Poligrafijos g. 3 daugiabučio gyv. namo pirmo aukšto vakarinio fasado butų langus, kurie yra labiausiai paveikiami. Pastatų patalpų bendroji insoliacija atitinka normatyvinius Statybos techninio reglamento STR 2.02.01:2004 „Gyvenamieji pastatai“ 213 punkto reikalavimus bendras insoliacijos laikas lygiadieniais (03. 22 ir 09. 22) – ne trumpesnis kaip 2 valandos. Senamiesčiuose ir miestų centruose su perimetriniu užstatymu – ne trumpesnis kaip 1,5 valandos. Projektuojamo 17a. pastatato pirmo aukšto vakarinių langų bendra insoliacija 2h 00min. nuo 13:45 iki 14:05; 15:25-16:05; 17:05-18:05. Projektuojamo 9a. pastatato pirmo aukšto vakarinių langų bendra insoliacija 2h 25min. nuo 13:45 iki 16:10

4. Statomo pastato Spaudos g. 7 insoliacijos laikas yra nevertinamas, nes statomas pastatas yra komercinės paskirties.

5. Projektuojamas daugiabutis gyv. namas nedaro įtakos rytinėje pusėje projektuojamam daugiabučiui gyvenamajam namui Viršilų g. 21. Vakarinio fasado bendra insoliacija 1h 30min.

6. Projektuojamas daugiabutis gyv. namas nedaro įtakos rytinėje pusėje projektuojamam biurų pastatui su gyvenamosiomis patalpomis Viršuliškių skg. 48. Projektuojamo pastatato vakarinių langų bendra insoliacija 2h 45min. nuo 13:34 iki 16:19

7. Projektuojamas daugiabutis gyv. namas nedaro įtakos šiaurinėje pusėje statomam daugiabučiui gyvenamajam namui Spaudos g. 15. Projektuojamo pastatato pietinių langų bendra insoliacija 2h 45min. nuo 11:19 iki 14:04

**IŠVADA:**

Skaičiavimai parodė, kad projektuojamo daugiabučio gyvenamo namo J. Rutkausko g. 17, Vilniuje sprendiniai atitinka butų, žaidimo aikštelės bei aplinkinių pastatų insoliacijos poreikius.

PASTATO +0.00=153.70 (ABS. ALT.), PARAPETO = 210.82 (ABS. ALT.).

0	11/09/2023 10:26:44	LAIDOS STATUSAS IR IŠLEIDIMO PRIEŽASTIS (JEI TAIKOMA)	
Laida	Data		
Atest.nr.	6110	UAB "Devyni architektai", Kareivių 19-176, Vilnius 09133, tel./fax: 2139907, mob. 869881941, www.devyniarchitektai.lt	Daugiabučio gyvenamojo namo J. Rutkausko g. 17, Vilniuje, statybos projektas
A 1472	PV, PDV	A. Skrolis	Laida
Insoliacijos schema			0
Kalb. kodas	UAB "INFRA HOME"		Lapas Lapų
LT	R17-2021-PP13		1 1

Pastato aukštėjimo linijos  
atsitraukiant nuo  
kaimyninio sklypo ribos

Insoliacijos schema  
1 : 700

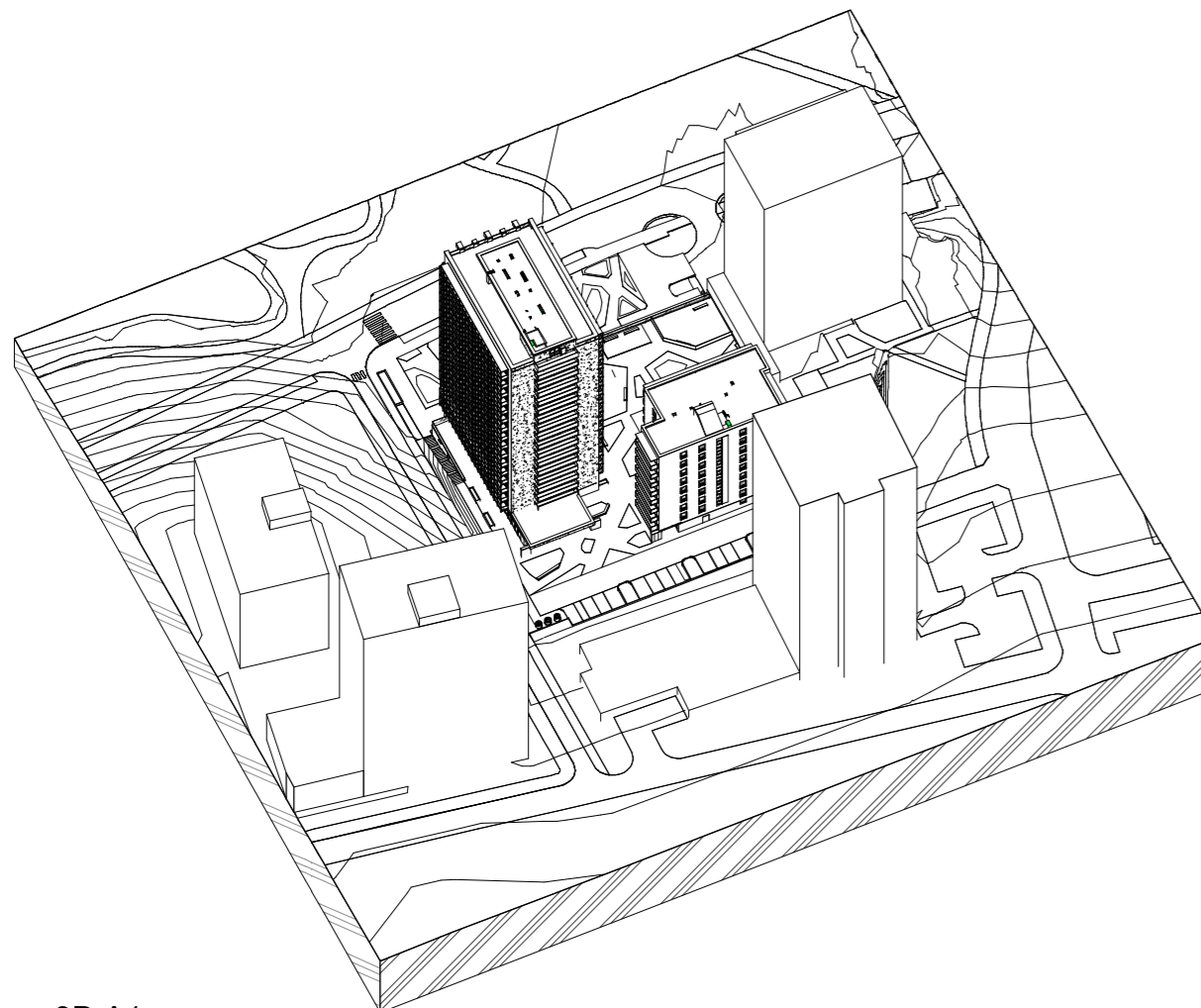

3D A1

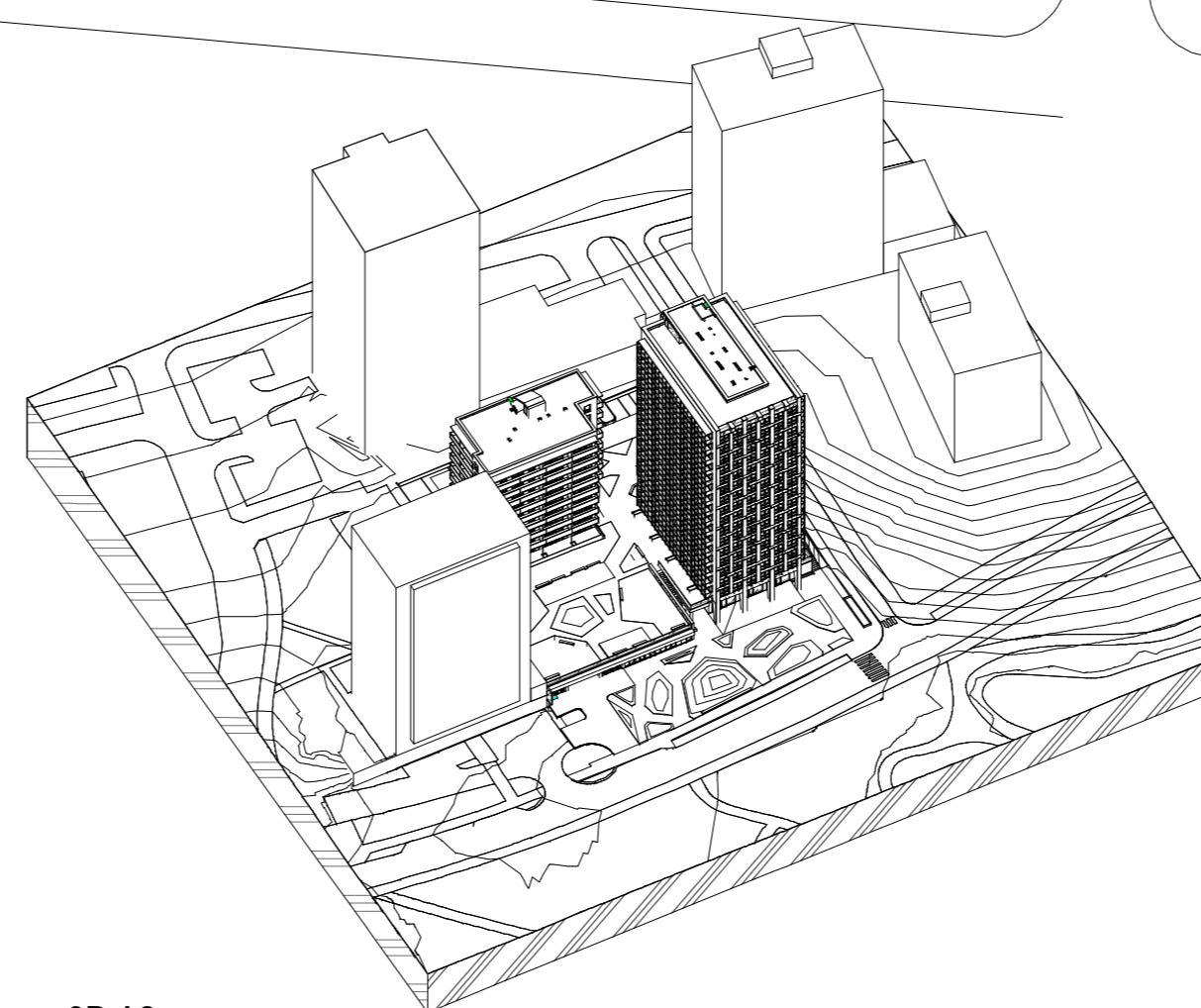

3D A2

**POLIGRAFIJOS G. 3 PIETINIO FASADO INSOLICIJA**

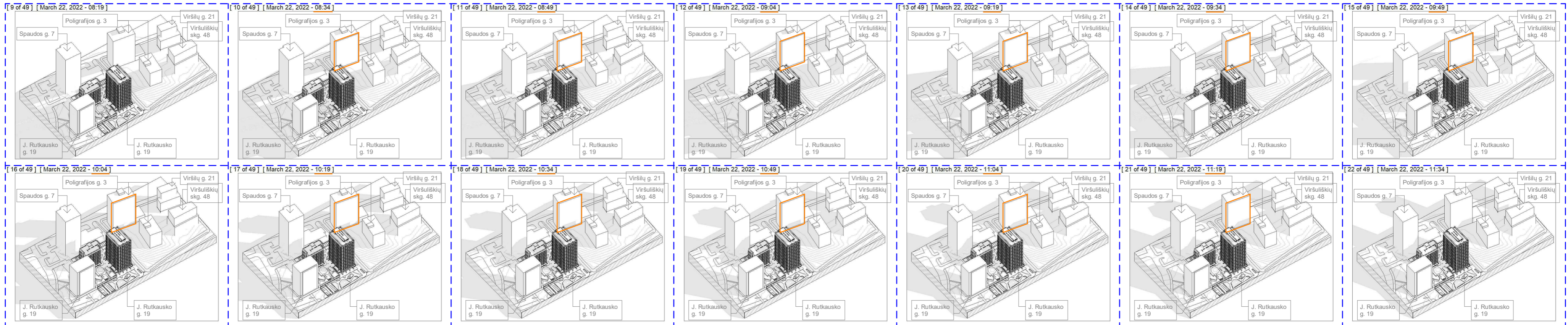

13:45 - 14:05  
 15:25 - 16:05  
 17:05 - 18:05    13:34 - 15:04    13:34 - 16:19

**POLIGRAFIJOS G. 3 VIRŠILŲ G. 21, VIRŠULIŠKIŲ SKG. 48 VAKARINIŲ FASADŲ INSOLICIJA**

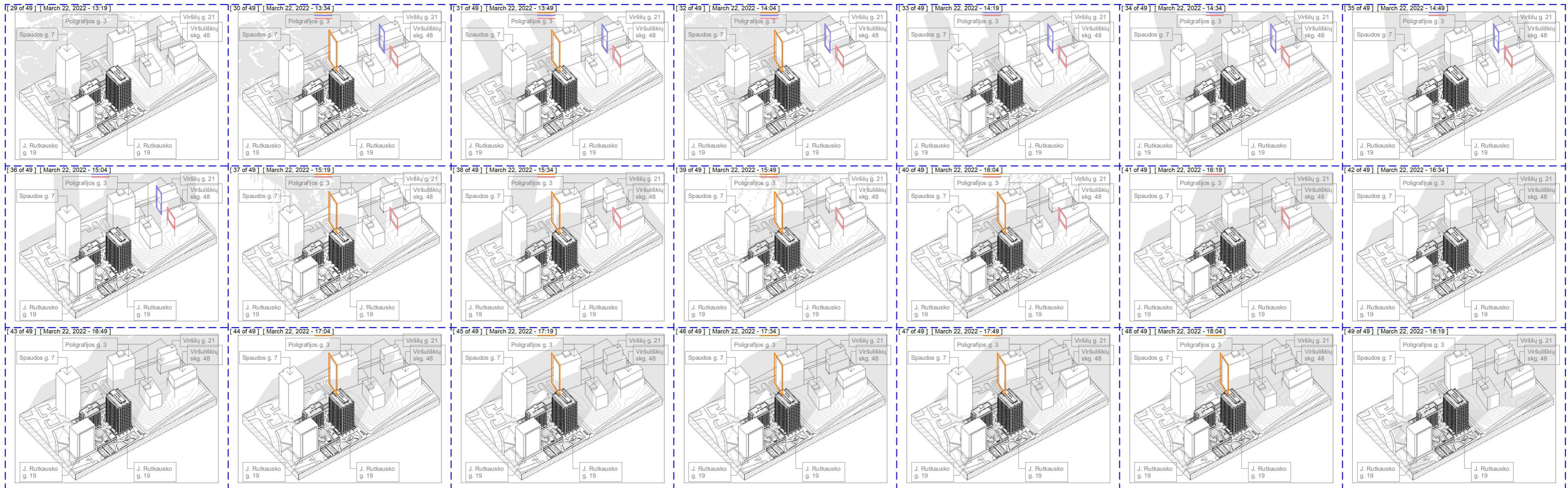

PASTATO +0.00=153.70 (ABS. ALT.), PARAPETO = 210.82 (ABS. ALT.).

0	11/09/2023 10:26:47	LAIDOS STATUSAS IR IŠLEIDIMO PRIEŽASTIS (JEI TAIKOMA)	
Laida	Data		
Atest.nr.	6110	UAB "Devyni architektai", Kareivių 19-176, Vilnius 09133, tel./fax: 2139907, mob. 869881941, www.devyniarchitektai.lt	Daugiabučio gyvenamojo namo J. Rutkausko g. 17, Vilniuje, statybos projektas
A 1472	PV, PDV	A. Skrolis	Insoliacija 1
Kalb. kodas	LT	UAB "INFRA HOME"	R17-2021-PP14
			Lapas Lapų 1 1

J. RUTKAUSKO G. 19 BUTŲ IR BŪTŲ INSOLIACIJA

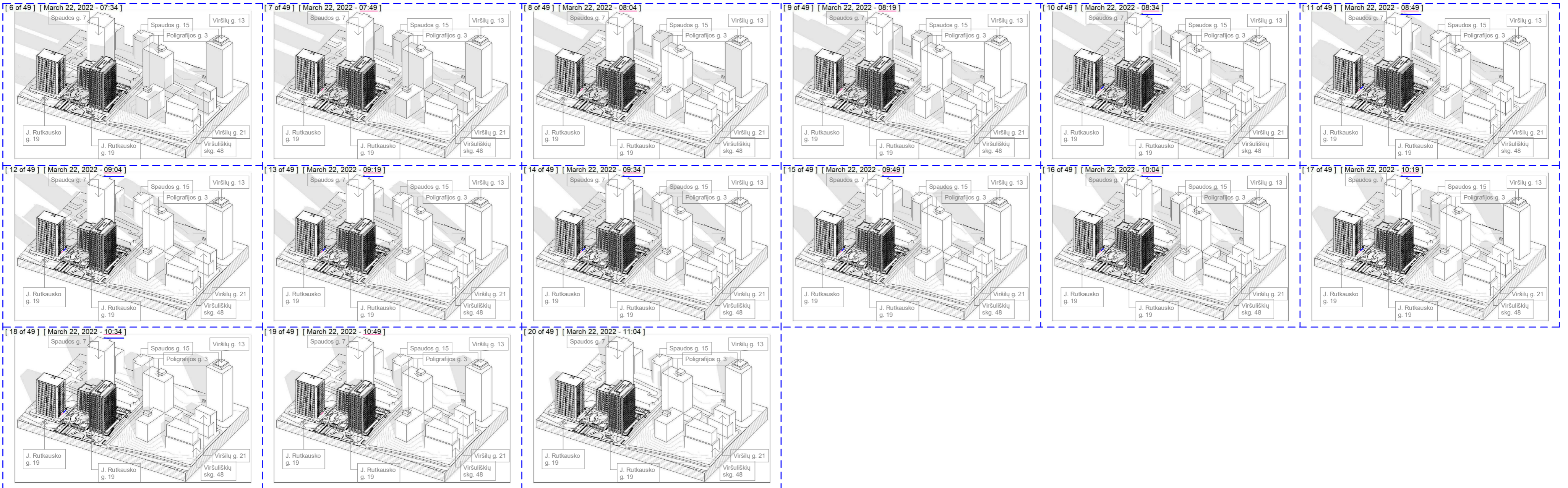

11:19 - 14:04

SPAUDOS G. 15 PASTATO PIETINIO FASADO INSOLIACIJA

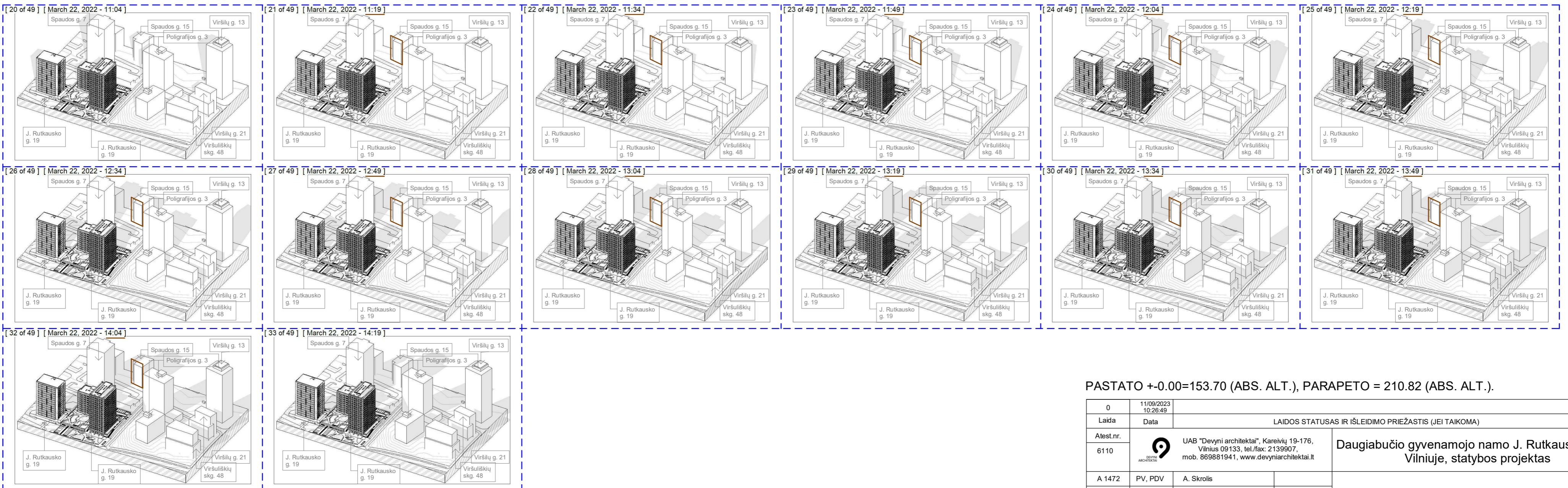

PASTATO +0.00=153.70 (ABS. ALT.), PARAPETO = 210.82 (ABS. ALT.)

0	11/09/2023 10:26:49	LAIDOS STATUSAS IR IŠLEIDIMO PRIEŽASTIS (JEI TAIKOMA)	
Laika	Data		
Atest.nr.	6110	UAB "Devyni architektai", Kareivių 19-176, Vilnius 09133, tel./fax: 2139607, mob. 869881941, www.devyniarchitektai.lt	Daugiabučio gyvenamojo namo J. Rutkauskos g. 17, Vilniuje, statybos projektas
A 1472	PV, PDV	A. Skrolis	Insoliacija 2
Kalb. kodas	LT	UAB "INFRA HOME"	R17-2021-PP15
			Lapas Lapų 1 1



PASTATO +0.00=153.70 (ABS. ALT.), PARAPETO = 210.82 (ABS. ALT.).

0	11/09/2023 10:26:50		
Laida	Data	LAIDOS STATUSAS IR IŠLEIDIMO PRIEŽASTIS (JEI TAIKOMA)	
Atest.nr.	6110	 UAB "Devyni architektai", Kareivių 19-176, Vilnius 09133, tel./fax: 2139907, mob. 869881941, www.devyniarchitektai.lt	Daugiabučio gyvenamojo namo J. Rutkausko g. 17, Vilniuje, statybos projektas
A 1472	PV, PDV	A. Skrolis	3D vaizdai
			Laida 0
Kalb. kodas	LT	UAB "INFRA HOME"	R17-2021-PP16
			Lapas 1
			Lapy 1



PASTATO +0.00=153.70 (ABS. ALT.), PARAPETO = 210.82 (ABS. ALT.).

0	11/09/2023 10:26:51			
Laida	Data	LAIDOS STATUSAS IR IŠLEIDIMO PRIEŽASTIS (JEI TAIKOMA)		
Atest.nr.	6110	 UAB "Devyni architektai", Kareivių 19-176, Vilnius 09133, tel./fax: 2139907, mob. 869881941, www.devyniarchitektai.lt	Daugiabučio gyvenamojo namo J. Rutkausko g. 17, Vilniuje, statybos projektas	
A 1472	PV, PDV	A. Skrolis	3D vaizdai	
				Laida 0
Kalb. kodas	LT		UAB "INFRA HOME"	R17-2021-PP17
				Lapas 1
				Lapų 1



PASTATO +0.00=153.70 (ABS. ALT.), PARAPETO = 210.82 (ABS. ALT.).

0	11/09/2023 10:26:51				
Laida	Data	LAIDOS STATUSAS IR IŠLEIDIMO PRIEŽASTIS (JEI TAIKOMA)			
Atest.nr.	6110	 UAB "Devyni architektai", Kareivių 19-176, Vilnius 09133, tel./fax: 2139907, mob. 869881941, www.devyniarchitektai.lt	Daugiabučio gyvenamojo namo J. Rutkausko g. 17, Vilniuje, statybos projektas		
A 1472	PV, PDV		A. Skrolis	3D vaizdai	
Kalb. kodas	LT	UAB "INFRA HOME"	R17-2021-PP18	Lapas 1	Lapy 1



PASTATO +0.00=153.70 (ABS. ALT.), PARAPETO = 210.82 (ABS. ALT.).

0	11/09/2023 10:26:52				
Laida	Data	LAIDOS STATUSAS IR IŠLEIDIMO PRIEŽASTIS (JEI TAIKOMA)			
Atestn. 6110		UAB "Devyni architektai", Kareivių 19-176, Vilnius 09133, tel./fax: 2139907, mob. 869881941, www.devyniarchitektai.lt		Daugiabučio gyvenamojo namo J. Rutkausko g. 17, Vilniuje, statybos projektas	
A 1472	PV, PDV	A. Skrolis		3D vaizdai	Laida 0
Kalb. kodas	LT		UAB "INFRA HOME"	R17-2021-PP19	Lapas 1 / Lapų 1

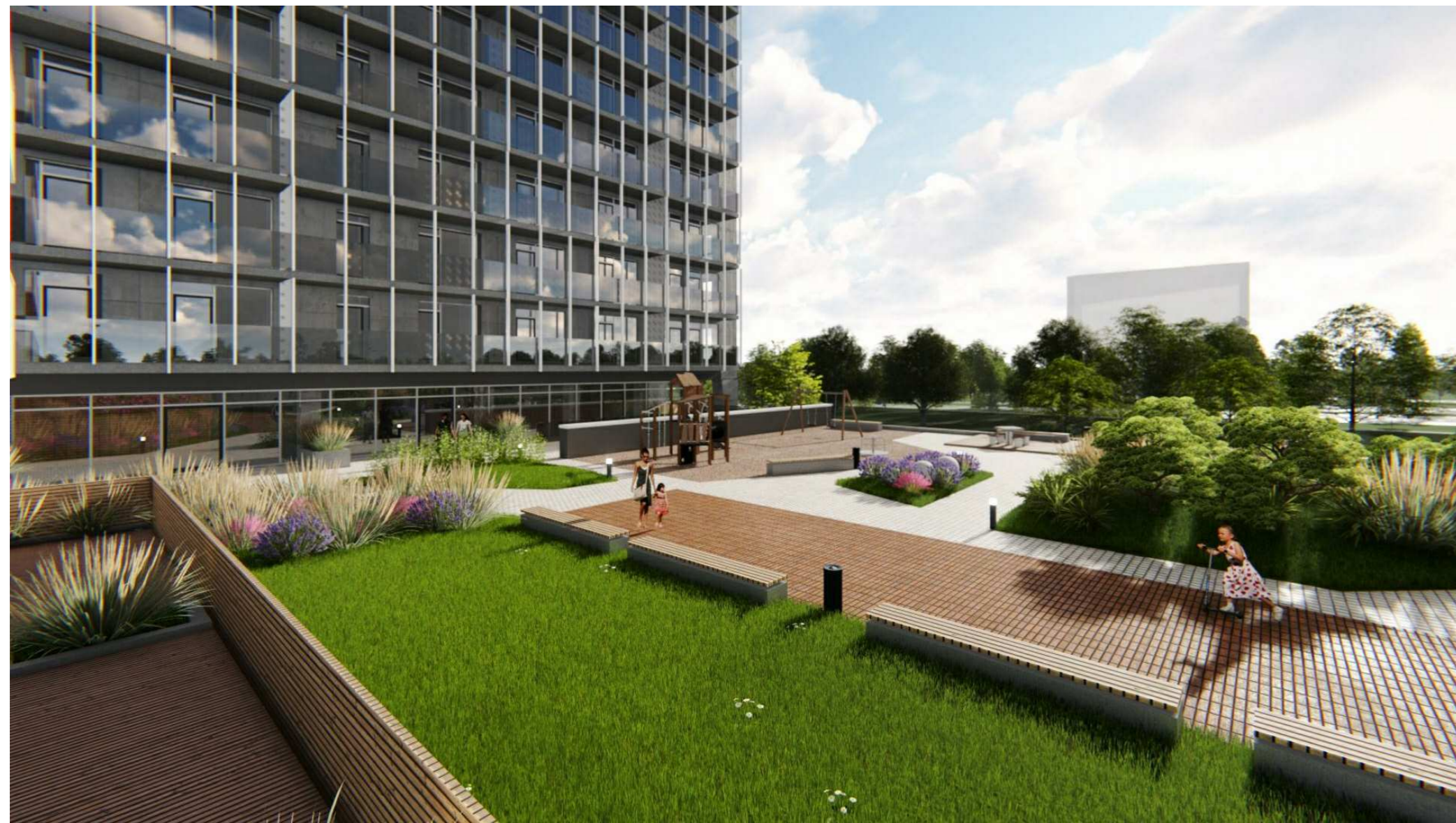

PASTATO +0.00=153.70 (ABS. ALT.), PARAPETO = 210.82 (ABS. ALT.).

0	11/09/2023 10:26:53				
Laida	Data	LAIDOS STATUSAS IR IŠLEIDIMO PRIEŽASTIS (JEI TAIKOMA)			
Atest. nr.	6110	 UAB "Devyni architektai", Kareivių 19-176, Vilnius 09133, tel./fax: 2139907, mob. 869881941, www.devyniarchitektai.lt	Daugiabučio gyvenamojo namo J. Rutkausko g. 17, Vilniuje, statybos projektas		
A 1472	PV, PDV	A. Skrolis			Laida 0
			3D vaizdai		
Kalb. kodas	LT	UAB "INFRA HOME"	R17-2021-PP20	Lapas 1	Lapy 1