

**ŽYMĖJIMŲ EKSPLIKACIJA:**

- Projektuojamo sklypo riba
- Sklypų ribos
- Miškas
- Esami pastatai
- Projektuojami pastatai
- Jodinėjimo takas (pagal Pavilnių regioninio parko planą)
- Pėsčiųjų takas (pagal Pavilnių regioninio parko planą)
- Dviračių takas (pagal Pavilnių regioninio parko planą)
- Apžvalgos aikštelės (pagal Pavilnių regioninio parko planą)

**PROJEKTUOJAMŲ OBJEKTŲ EKSPLIKACIJA:**

**1** Projektuojamas žirgyno kompleksas

**2** Levadų laukai

**3** Levadų laukas

**4** Lauko hipodromas

**5** Pieva su jodinėjimo taku

**6** Jodinėjimo takas

**ESAMŲ OBJEKTŲ EKSPLIKACIJA:**

KVAL. DOK. NR.	PROJEKTUOTOJAS UAB „Projektavimas“ (303738851) Linkmenų g. 5, LT-09300 Vilnius +37067637738			STATINIO PROJEKTO PAVADINIMAS <b>ADMINISTRACINIS PASTATAS, SPORTO PASKIRTIES PASTATAS (ŽIRGYNO HIPODROMAS SU ARKLIDĖMIS) IR POILSIO PASKIRTIES PASTATAS. BELMONTO G. 34B, VILNIAUS M. REKONSTRAVIMO PROJEKTAS. POILSIO PASKIRTIES PASTATAS. BELMONTO G. 34B, VILNIAUS M. STATYBOS PROJEKTAS. PAGALBINIS ŪKIO PASKIRTIES PASTATAS(SANDĖLIS) BELMONTO G. 34B, VILNIAUS M. KAPITALINIO REMONTO PROJEKTAS</b>	
	A1213	PV		JOANA JANULEVIČIENĖ	
KVAL. DOK. NR.	PROJEKTO DALIES RENGĖJAS MB „Sprik“ (303053107) Aguonų g. 7-18, LT-03213 Vilnius +37061205051, info@sprik.lt			STATINIO NR. IR PAVADINIMAS 00	
	A2220	PDV		MANTAS OLŠAUSKAS	SKLYPO PLANO SPRENDINIAI
7072	ARCH.	DONATAS CESIULIS	DOKUMENTO PAVADINIMAS PROJEKTINIAI PASIŪLYMAI		2025-06-27
			<b>Situacijos schema M1:6000</b>		LAIDA 0
KALBOS TRUMPINYS	STATYTOJAS / UŽSAKOVAS		DOKUMENTO ŽYMUO		LAPAS
	LT	UAB „Saulės agrą“ (304049282)		151-PP-B.1	LAPŲ 1 1

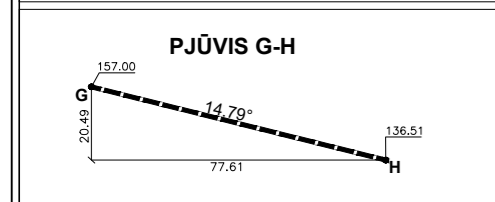
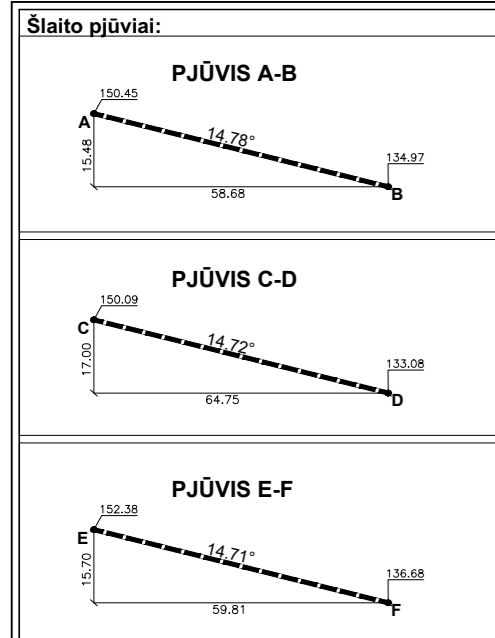

svs IDEA surveying & solutions		Įmonės kodas: 302956893 El. paštas: info@svsidea.lt Tel. Nr. +370 618 86622 www.svsidea.lt	
pareigos	vardas ir pavardė	kvalifikacijos pažymėjimo Nr.	parašas data
Geodezininkas			
Braižė			
OBJEKTAS	Prie Belmonto g. 34B, Vilnius		
	Koordinacinių sistema - LKS-94 Aukščių sistema - LAS07		

**MEDŽIŲ LAJOS IR ŠAKNYNO PROJEKCIJOS ŽYMĖJIMAS BRĖŽINYJE**

8 (1)	Medžio eilės numeris inventoriacijos lentelėje
	Medžio būklės indeksas
	Lajos projekcija
	Kamieno karkelio diametras
	Kamieno diametras 130 cm aukštyje
	Kamieno ašis
	Saugomas šakny plotas

**MEDŽIO BŪKLĖS INDEKSO ŽENKLAS**

	Geros būklės medis
	Patenkinamos būklės medis
	Nepatenkinamos būklės medis
	Blogos būklės medis
	Šalinamas medis

Stambaus mastelio topografinių planų derinimo viešojoje elektroninėje paslaugoje (TIIS) topografinio plano - pilno turinio teritorijai suteiktas prašymo numeris ir suderinimo data.	Data	Suteiktas prašymo Nr.
	2023-11-03	TIIS1-20230906-061806

svs IDEA surveying & solutions		Įmonės kodas: 302956893 El. paštas: info@svsidea.lt Tel. Nr. +370 618 86622 www.svsidea.lt	
pareigos	vardas ir pavardė	kvalifikacijos pažymėjimo Nr.	parašas data
Geodezininkas			
Matininko asistentė			
OBJEKTAS	TOPOGRAFINIS PLANAS - PILNAS TURINYS M1:500 Belmonto g. 34B, Vilnius		
	Lapų skaičius	Lapo Nr.	Koordinacinių sistema - LKS-94 Aukščių sistema - LAS07
	1	1	
Pagrindinis objektų padėties tikslumas	planinės padėties: 8 cm	aukščių padėties: 8 cm	



**PROJEKTUOJAMŲ STATINIŲ SARAŠAS:**

Nr.	Pavadinimas	Nr.	Pavadinimas
TV-1	Užtvara	D-19	Pėsčiųjų takas
TV-2	Užtvara	D-20	Pėsčiųjų takas
TV-3	Užtvara	D-21	Danga
TV-4	Užtvara	D-22	Danga
TV-5	Užtvara	D-23	Danga
TV-6	Užtvara	D-24	Danga
TV-7	Užtvara	D-25	Danga
TV-8	Užtvara	D-26	Danga
TV-9	Užtvara	D-27	Danga
TV-10	Užtvara	D-28	Danga
TV-11	Užtvara	D-29	Danga
AS-1	Užtvara ant atraminės sienelės	D-30	Danga
		D-31	Danga
AS-2	Užtvara ant atraminės sienelės	D-32	Danga
		D-33	Danga
D-1	Jodinėjimo laukas	D-34	Danga
D-2	Jodinėjimo laukas	D-35	Danga
D-3	Jodinėjimo laukas	D-36	Danga
D-4	Jodinėjimo laukas	D-37	Danga
D-5	Privažiuavimas	D-38	Danga
D-6	Privažiuavimas	D-39	Danga
D-7	Privažiuavimas	D-40	Atliekų konteinerių aikštelė
D-8	Privažiuavimas	TR-1	Terasa
D-9	Privažiuavimas	TR-2	Terasa
D-10	Pėsčiųjų takas	TR-3	Terasa
D-11	Pėsčiųjų takas	TR-4	Terasa
D-12	Pėsčiųjų takas	TR-5	Terasa
D-13	Pėsčiųjų takas	TR-6	Terasa
D-14	Pėsčiųjų takas	TR-7	Terasa
D-15	Pėsčiųjų takas	TR-8	Terasa
D-16	Pėsčiųjų takas	KI-1	Tribūnos
D-17	Pėsčiųjų takas		
D-18	Pėsčiųjų takas		

**SUTARTINIAI ŽYMĖJIMAI:**

Žymėjimas	Reikšmė
	Sklypo riba
	Sklypo užstatymo zonos riba
	Sklypo naudojimo būdų riba
	Esamo šlaito apačia
	25m atstumas nuo šlaito apačios
	50m atstumas nuo šlaito apačios
	Griaunami pastatai
	Projektuojamas pastatas
	Projektuojama atraminė sienutė
	Projektuojama stoginė / balkonas
	Griaunamos dangos
	Projektuojamų kietų dangų ribos
	Projektuojama užtvara
	Projektuojamas įėjimas į pastatą
	Projektuojamas įvažiavimas į sklypą
	Projektuojami krūmų masyvai
	Projektuojami vijokliai
	Kertami medžiai (spalva pagal želdynų eksplikaciją)
	Esami medžiai (spalva pagal želdynų eksplikaciją)
	Persodinami medžiai (spalva pagal želdynų eksplikaciją)
	Persodinamų medžių vieta
	Projektuojami medžiai
	Projektuojami suoliukai

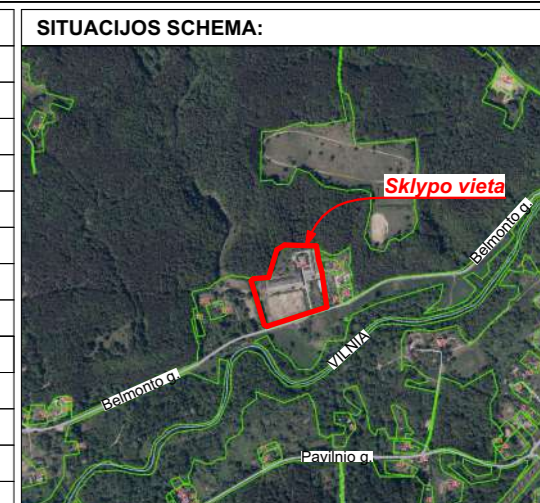

**SKLYPO RODIKLIAI:**

Rodiklis	Reikšmė
Adresas	Belmonto g. 34B, Vilnius
Sklypo plotas	33017 m <sup>2</sup>
Užstatymo tankis	30%
Užstatymo intensyvumas	38%
Apželdintas plotas:	
Rekreacinės teritorijos	9000,00 m <sup>2</sup> (57%)
Visuomeninės paskirties teritorijos	2700,00 m <sup>2</sup> (15%)

**PASTABOS:**

- Koordinacinių sistema: LKS-94;  
- Aukščių sistema: LAS07;  
- Statybos darbai už sklypo ribų, Belmonto g. ribose atliekami laikantis STR 1.06.01:2016 „Statybos darbai. Statinio statybos priežiūra“ keliamų reikalavimų. Kelio bortų altitudės turi būti tikslinamos ir derinamos su architektu vietoje, projekto vykdymo priežiūros metu;

**SUTARTINIAI DANGŲ ŽYMĖJIMAI:**

Žymėjimas	Reikšmė
	Projektuojama klinkerio trinkelė danga
	Projektuojama klinkerio trinkelė danga
	Projektuojama skaldos danga
	Projektuojama mulčio danga po krūmų masyvais
	Projektuojama danga žirgams iš specialaus smėlio
	Projektuojama terasos lentų danga
	Projektuojama vejos danga
	Projektuojama betono danga

**PROJEKTUOJAMŲ PASTATŲ SARAŠAS:**

NR.	PAVADINIMAS	PASKIRTIS	STATYBOS RŪŠIS	REKONSTR. PASTATAS
1.	Sporto paskirties pastatas (žirgyno hipodromas su arklidėmis)	Sporto paskirties pastatas [7.14]	Statinio rekonstravimas [7.2]	Pastatas - Hipodromas 1097-5000-9071 Pastatas - Administracinis 1097-5000-9060
2.	Administracinis pastatas	Administracinės paskirties pastatai [7.2]	Statinio rekonstravimas [7.2]	Pastatas - Hipodromas 1097-5000-9071
3.	Pagalbinis ūkio paskirties pastatas (sandėlis) (1097-5000-9093)	Pagalbinis ūkio paskirties pastatas [7.17]	Kapitalinis remontas [7.3]	
4.	Poilsio paskirties pastatų kompleksas:			
4.1	Poilsio paskirties pastatas	Poilsio paskirties pastatai [7.13]	Naujo statinio statyba [7.1]	Pastatas - Sandėlis 1097-5000-9017 Pastatas - Garažas 1097-5000-9028 Pastatas - Administracinis 1097-5000-9039 Pastatas - Arklidė 1097-5000-9042
4.2	Poilsio paskirties pastatas	Poilsio paskirties pastatai [7.13]	Statinio rekonstravimas [7.2]	

KVAL. DOK. NR.	PROJEKTUOTOJAS UAB „Projektavimas“ (303738851) Linkmenų g. 5, LT-09300 Vilnius +37067637738	STATINIO PROJEKTO PAVADINIMAS ADMINISTRACINIS PASTATAS, SPORTO PASKIRTIES PASTATAS (ŽIRGYNO HIPODROMAS SU ARKLIDĖMIS) IR POILSIO PASKIRTIES PASTATAS. BELMONTO G. 34B, VILNIAUS M. REKONSTRAVIMO PROJEKTAS. POILSIO PASKIRTIES PASTATAS. BELMONTO G. 34B, VILNIAUS M. STATYBOS PROJEKTAS. PAGALBINIS ŪKIO PASKIRTIES PASTATAS (SANDĖLIS) BELMONTO G. 34B, VILNIAUS M. KAPITALINIO REMONTO PROJEKTAS	
A1213	PV JOANA JANULEVIČIENĖ		
KVAL. DOK. NR.	PROJEKTO DALIES RENGĖJAS MB „Sprik“ (303053107) Aguonų g. 7-18, LT-03213 Vilnius +37061205051, info@sprik.lt	STATINIO NR. IR PAVADINIMAS 00 SKLYPO PLANO SPRENDINIAI	
A2220 7072	PDV MANTAS OLŠAUSKAS ARCH. DONATAS CESIULIS	DOKUMENTO PAVADINIMAS PROJEKTINIAI PASIŪLYMAI 2025-06-27 SKLYPO PLANAS M1:1000	LAIDA 0
KALBOS TRUMPINYS	STATYTOJAS / UŽSAKOVAS UAB „Saulės agras“ (304049282)	DOKUMENTO ŽYMUO 151-PP-B.2	LAPAS 1
LT			LAPŲ 2



PASTATŲ AUKŠČIO SKAIČIAVIMAS:	
Pavadinimas	Rodiklis
<b>Pastatas nr.1</b>	
Projektuojama žemės vidurio altitudė, prie pastato: 126.70 + 126.70 + 126.70 + 126.60 4	126.65 m
Aukščiausio taško absoliutinė altitudė	138.65 m
<b>Pastato aukštis: 138.65 - 126.65</b>	<b>12.00 m</b>
<b>Pastatas nr.2</b>	
Projektuojama žemės vidurio altitudė, prie pastato: 126.40 + 126.45 + 126.55 + 126.70 4	126.50 m
Aukščiausio taško absoliutinė altitudė	138.50 m
<b>Pastato aukštis: 138.50 - 126.50</b>	<b>12.00 m</b>
<b>Pastatas nr.4.1:</b>	
<b>Tūris A</b>	
Projektuojama žemės vidurio altitudė, prie tūrio: 125.58 + 125.58 + 125.98 + 126.07 4	125.80 m
Aukščiausio taško absoliutinė altitudė	137.80 m
<b>Tūrio aukštis: 137.80 - 125.80</b>	<b>12.00 m</b>
<b>Tūris B</b>	
Projektuojama žemės vidurio altitudė, prie tūrio: 126.18 + 126.18 + 126.25 + 126.25 4	126.20 m
Aukščiausio taško absoliutinė altitudė	138.20 m
<b>Tūrio aukštis: 138.20 - 126.20</b>	<b>12.00 m</b>
<b>Pastatas nr.4.2:</b>	
<b>Tūris A</b>	
Projektuojama žemės vidurio altitudė, prie tūrio: 128.55 + 128.55 + 128.55 + 128.55 4	128.55 m
Aukščiausio taško absoliutinė altitudė	140.30 m
<b>Tūrio aukštis: 140.30 - 128.55</b>	<b>11.75 m</b>
<b>Tūris B</b>	
Projektuojama žemės vidurio altitudė, prie tūrio: 128.60 + 129.05 + 129.05 + 129.05 4	128.90 m
Aukščiausio taško absoliutinė altitudė	139.80 m
<b>Tūrio aukštis: 139.80 - 128.90</b>	<b>10.90 m</b>
<b>Tūris C</b>	
Projektuojama žemės vidurio altitudė, prie tūrio: 129.25 + 129.55 + 129.55 + 129.55 4	129.45 m
Aukščiausio taško absoliutinė altitudė	140.30 m
<b>Tūrio aukštis: 140.30 - 129.45</b>	<b>10.85 m</b>
<b>Tūris D</b>	
Projektuojama žemės vidurio altitudė, prie tūrio: 129.25 + 130.05 + 130.05 + 130.05 4	129.85 m
Aukščiausio taško absoliutinė altitudė	140.80 m
<b>Tūrio aukštis: 140.80 - 129.85</b>	<b>10.95 m</b>
<b>Tūris E</b>	
Projektuojama žemės vidurio altitudė, prie tūrio: 128.75 + 129.05 + 129.05 + 129.05 4	128.95 m
Aukščiausio taško absoliutinė altitudė	139.80 m
<b>Tūrio aukštis: 139.80 - 128.95</b>	<b>10.85 m</b>
<b>Tūris F</b>	
Projektuojama žemės vidurio altitudė, prie tūrio: 128.45 + 128.55 + 128.55 + 128.55 4	128.50 m
Aukščiausio taško absoliutinė altitudė	139.30 m
<b>Tūrio aukštis: 139.30 - 128.50</b>	<b>10.80 m</b>

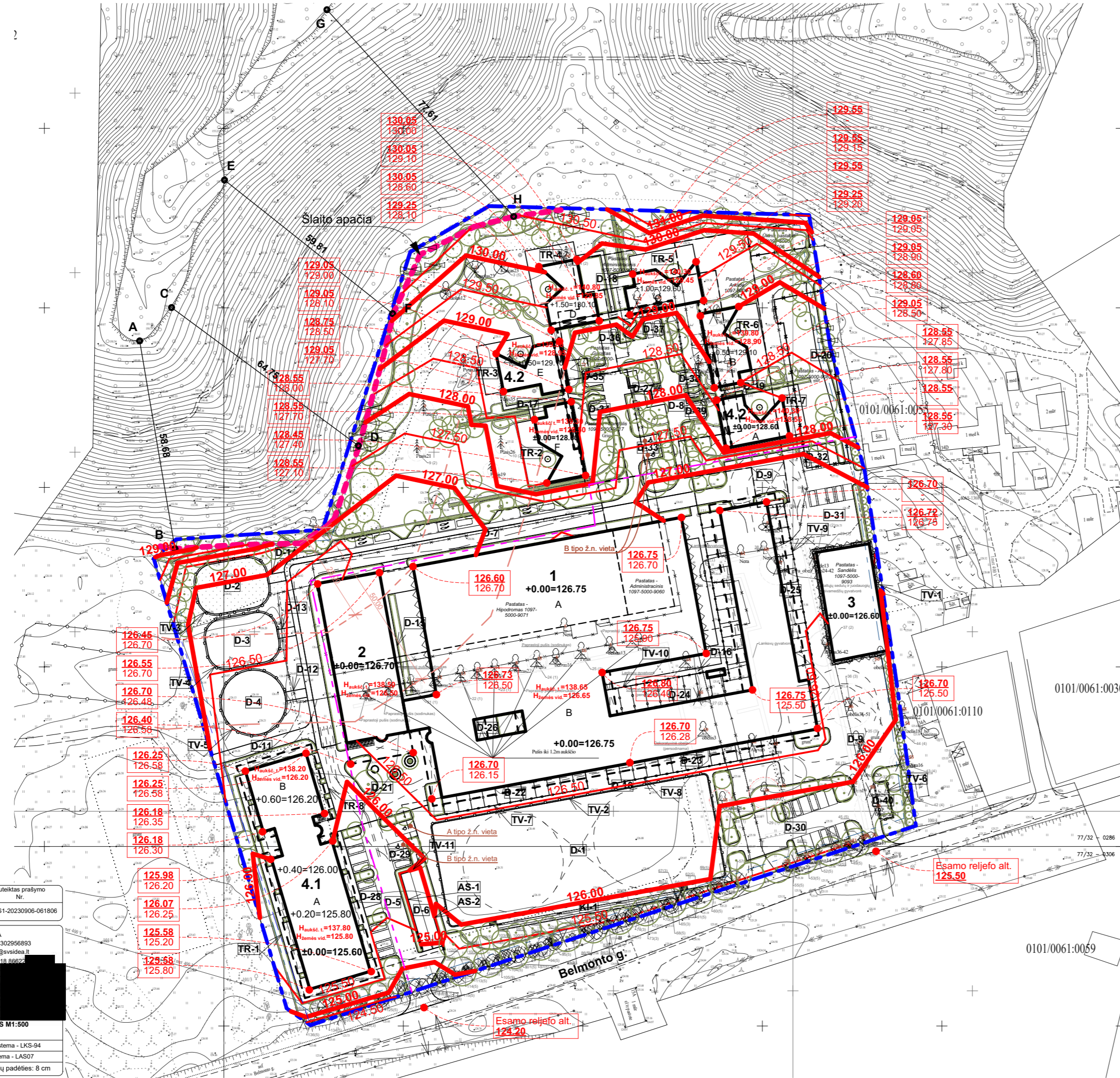

PROJEKTUOJAMŲ STATINIŲ SARAŠAS:	
Nr.	Pavadinimas
TV-1	Užtvara
TV-2	Užtvara
TV-3	Užtvara
TV-4	Užtvara
TV-5	Užtvara
TV-6	Užtvara
TV-7	Užtvara
TV-8	Užtvara
TV-9	Užtvara
TV-10	Užtvara
TV-11	Užtvara
AS-1	Užtvara ant atraminės sienelės
AS-2	Užtvara ant atraminės sienelės
D-1	Jodinėjimo laukas
D-2	Jodinėjimo laukas
D-3	Jodinėjimo laukas
D-4	Jodinėjimo laukas
D-5	Privažiuavimas
D-6	Privažiuavimas
D-7	Privažiuavimas
D-8	Privažiuavimas
D-9	Privažiuavimas
D-10	Pėsčiųjų takas
D-11	Pėsčiųjų takas
D-12	Pėsčiųjų takas
D-13	Pėsčiųjų takas
D-14	Pėsčiųjų takas
D-15	Pėsčiųjų takas
D-16	Pėsčiųjų takas
D-17	Pėsčiųjų takas
D-18	Pėsčiųjų takas
TR-1	Terasa
TR-2	Terasa
TR-3	Terasa
TR-4	Terasa
TR-5	Terasa
TR-6	Terasa
TR-7	Terasa
TR-8	Terasa
TR-9	Terasa
TR-10	Terasa
TR-11	Terasa
TR-12	Terasa
TR-13	Terasa
TR-14	Terasa
TR-15	Terasa
TR-16	Terasa
TR-17	Terasa
TR-18	Terasa
TR-19	Terasa
TR-20	Terasa
TR-21	Terasa
TR-22	Terasa
TR-23	Terasa
TR-24	Terasa
TR-25	Terasa
TR-26	Terasa
TR-27	Terasa
TR-28	Terasa
TR-29	Terasa
TR-30	Terasa
TR-31	Terasa
TR-32	Terasa
TR-33	Terasa
TR-34	Terasa
TR-35	Terasa
TR-36	Terasa
TR-37	Terasa
TR-38	Terasa
TR-39	Terasa
TR-40	Terasa
TR-41	Terasa
TR-42	Terasa

SUTARTINIAI ŽYMĖJIMAI:	
Žymėjimas	Reikšmė
	Sklypo riba
	Sklypo užstatymo zonos riba
	Esamo šlaito apačia
	Griaunami pastatai
	Projektuojama atraminė sienutė
	Projektuojama stoginė / balkonas
	Griaunamos dangos
	Projektuojamų dangų ribos
	Projektuojama tvora
	Projektuojamas laikinas lauko denginys
	Projektuojamas įėjimas į pastatą
	Projektuojamas įvažiavimas į sklypą
	Projektuojama horizontalė kas 1.00m
	Projektuojama horizontalė kas 0.50m
	Projektuojama reljefo altitudė
	Esama reljefo altitudė

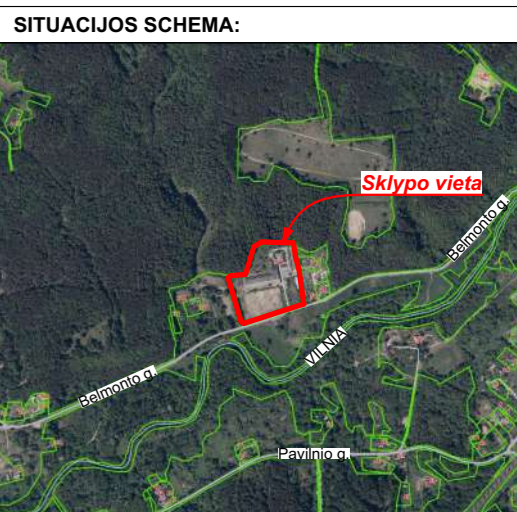

SKLYPO RODIKLIAI:	
Rodiklis	Reikšmė
Adresas	Belmonto g. 34B, Vilnius
Sklypo plotas	33017 m <sup>2</sup>
Užstatymo tankis	30%
Užstatymo intensyvumas	38%
Apželdintas plotas:	
Rekreacinės teritorijos	9000,00 m <sup>2</sup> (57%)
Visuomeninės paskirties teritorijos	2700,00 m <sup>2</sup> (15%)

**PASTABOS:**

- Koordinacių sistema: LKS-94;
- Aukščių sistema: LAS07;
- Statybos darbai už sklypo ribų, Belmonto g. ribose atliekami laikantis STR 1.06.01:2016 „Statybos darbai. Statinio statybos priežiūra“ keliamų reikalavimų. Kelio bortų altitudės turi būti tikslinamos ir derinamos su architektu vietoje, projekto vykdymo priežiūros metu;

PROJEKTUOJAMŲ PASTATŲ SARAŠAS:				
NR.	PAVADINIMAS	PASKIRTIS	STATYBOS RŪŠIS	REKONSTR. PASTATAS
1.	Sporto paskirties pastatas (žirgyno hipodromas su arklidėmis)	Sporto paskirties pastatas [7.14]	Statinio rekonstravimas [7.2]	Pastatas - Hipodromas 1097-5000-9071 Pastatas - Administracinis 1097-5000-9060
2.	Administracinis pastatas	Administracinės paskirties pastatai [7.2]	Statinio rekonstravimas [7.2]	Pastatas - Hipodromas 1097-5000-9071
3.	Pagalbinis ūkio paskirties pastatas (sandėlis)	Pagalbinis ūkio paskirties pastatas [7.17]	Kapitalinis remontas [7.3]	
4.	Poilsio paskirties pastatų kompleksas:			
4.1	Poilsio paskirties pastatas	Poilsio paskirties pastatai [7.13]	Naujo statinio statyba [7.1]	Pastatas - Sandėlis 1097-5000-9017 Pastatas - Garažas 1097-5000-9028 Pastatas - Administracinis 1097-5000-9039 Pastatas - Arklidė 1097-5000-9042
4.2	Poilsio paskirties pastatas	Poilsio paskirties pastatai [7.13]	Statinio rekonstravimas [7.2]	

Stambaus mastelio topografinių planų derinimo viešojoje elektroninėje paslaugoje (TIIS) topografinio plano - ploto turinio teritorijai suteiktas prašymo numeris ir suderinimo data.

SV2 SVS IDEA surveying & solutions	UAB SVS IDEA Įmonės kodas: 302956893 El. paštas: info@svsidea.lt Tel. Nr. +370 618 86622 www.svsidea.lt			
pareigos	vardas ir pavardė	kvalifikacijos pažymėjimo Nr.	parašas	data
Geodezininkas		1GKV-519		2023-09-07
Matininko asistentė				2023-09-07
<b>TOPOGRAFINIS PLANAS - PILNAS TURINYS M1:500</b>				
Belmonto g. 34B, Vilnius				
OBJEKTAS	Lapų skaičius	Lapo Nr.	Koordinacių sistema - LKS-94	Aukščių sistema - LAS07
	1			
Pagrindinis objektų padėties tikslumas		planinės padėties: 8 cm	aukščių padėties: 8 cm	

KVAL. DOK. NR.	PROJEKTUOTOJAS UAB „Projektavimas“ (303738851) Linkmenų g. 5, LT-09300 Vilnius +37067637738	STATINIO PROJEKTO PAVADINIMAS <b>ADMINISTRACINIS PASTATAS, SPORTO PASKIRTIES PASTATAS (ŽIRGYNŲ HIPODROMAS SU ARKLIDĖMIS) IR POILSIO PASKIRTIES PASTATAS. BELMONTO G. 34B, VILNIAUS M. REKONSTRAVIMO PROJEKTAS. POILSIO PASKIRTIES PASTATAS. BELMONTO G. 34B, VILNIAUS M. STATYBOS PROJEKTAS. PAGALBINIS ŪKIO PASKIRTIES PASTATAS (SANDĖLIS) BELMONTO G. 34B, VILNIAUS M. KAPITALINIO REMONTO PROJEKTAS</b>
A1213	PV JOANA JANULEVIČIENĖ	
KVAL. DOK. NR.	PROJEKTO DALIES RENGĖJAS MB „Sprik“ (303053107) Aguonų g. 7-18, LT-03213 Vilnius +37061205051, info@sprik.lt	STATINIO NR. IR PAVADINIMAS 00 SKLYPO PLANO SPRENDINIAI
A2220	PDV MANTAS OLŠAUSKAS	DOKUMENTO PAVADINIMAS PROJEKTINIAI PASIŪLYMAI
7072	ARCH. DONATAS CESIULIS	2025-06-27 LAIDA
KALBOS TRUMPINYS	STATYTOJAS / UŽSAKOVAS UAB „Saulės agras“ (304049282)	DOKUMENTO ŽYMUO 151-PP-B.3
LT		LAPAS LAPŲ 1 1

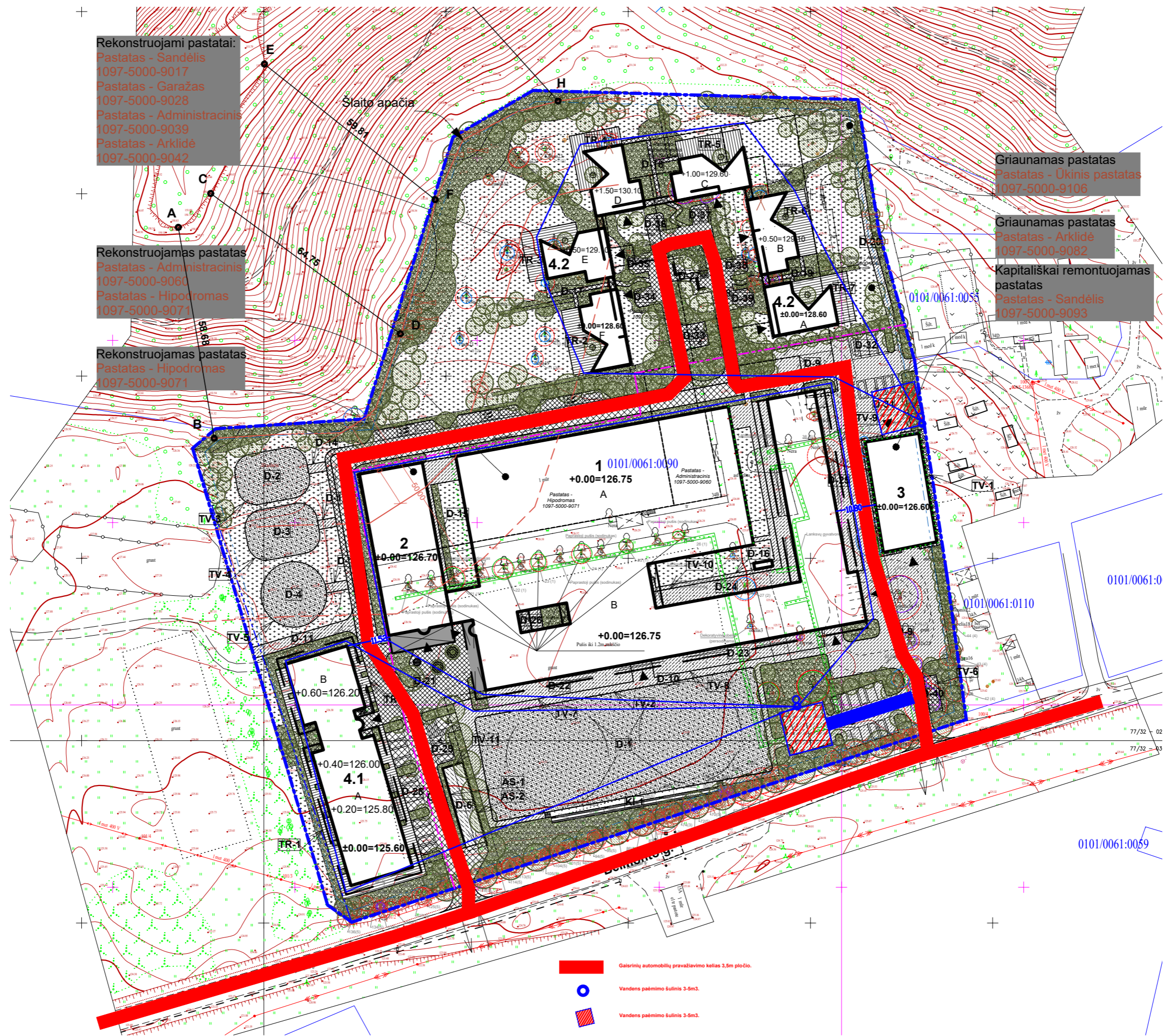

Rekonstruojami pastatai:  
 Pastatas - Sandėlis  
 1097-5000-9017  
 Pastatas - Garažas  
 1097-5000-9028  
 Pastatas - Administracinis  
 1097-5000-9039  
 Pastatas - Arklidė  
 1097-5000-9042

Rekonstruojamas pastatas  
 Pastatas - Administracinis  
 1097-5000-9060  
 Pastatas - Hipodromas  
 1097-5000-9071

Rekonstruojamas pastatas  
 Pastatas - Hipodromas  
 1097-5000-9071

Griaunamas pastatas  
 Pastatas - Ūkinis pastatas  
 1097-5000-9106

Griaunamas pastatas  
 Pastatas - Arklidė  
 1097-5000-9082

Kapitališkai remontuojamas pastatas  
 Pastatas - Sandėlis  
 1097-5000-9093

- Gaisrinių automobilių pravažiavimo kelias 3,5m pločio.
- Vandens paėmimo šulinis 3-5m3.
- Vandens paėmimo šulinis 3-5m3.

Gaisrų gesinimo ir gelbėjimo automobilių įvažiavimo į sklypą, privažiavimo prie statinių ir apsisukimo aikštelės, gaisrinių hidrantų ar vandens telkinių išdėstymo schema

Rekonstruojami pastatai:  
 Pastatas - Sandėlis  
 1097-5000-9017  
 Pastatas - Garažas  
 1097-5000-9028  
 Pastatas - Administracinis  
 1097-5000-9039  
 Pastatas - Arklidė  
 1097-5000-9042

Rekonstruojamas pastatas  
 Pastatas - Administracinis  
 1097-5000-9060  
 Pastatas - Hipodromas  
 1097-5000-9071

Rekonstruojamas pastatas  
 Pastatas - Hipodromas  
 1097-5000-9071

Griaunamas pastatas  
 Pastatas - Ūkinis pastatas  
 1097-5000-9106

Griaunamas pastatas  
 Pastatas - Arklidė  
 1097-5000-9082

Kapitališkai remontuojamas pastatas  
 Pastatas - Sandėlis  
 1097-5000-9093



LVN DALIES PASTABOS:

- Projektas parengtas vadovaujantis UAB "Vilniaus vandenys" prisijungimo sąlygomis Nr. PS24-3097 (data: 2024-12-26) ir UAB "Grinda" techninėmis sąlygomis Nr.23/386 (data:2023-11-10).
- Statybos darbai gatvės ribose vykdomi vadovaujantis STR 1.06.01:2016 „Statybos darbai. Statinio statybos priežiūra“, Lietuvos Respublikos Vyriausybės 2017-03-22 nutarimu Nr. 212 patvirtintu kelių priežiūros tvarkos aprašu, Lietuvos Respublikos saugaus eismo automobilių keliais įstatymu ir kitais susijusiais teisės aktais. Naujai įrengiamų dangų konstrukcija parenkama pagal Automobilių kelių standartizuotų dangų konstrukcijų projektavimo taisyklės. Išardytos gatvių dangos ir jų pagrindai įrengiami pagal esamą konstrukciją. Pažeistų dangų atstatymas gatvės ribose vykdomas pagal Vilniaus miesto savivaldybės administracijos direktoriaus 2021 m. kovo 25 d. įsakymu Nr.30-780/21 patvirtinto „Leidimų atlikti kasinėjimo darbus Vilniaus miesto savivaldybės viešojo naudojimo teritorijoje (gatvėse, vietinės reikšmės keliuose, aikštėse, žaliuosiuose plotuose), atitverti ją ar jos dalį arba apriboti eismą joje išdavimo tvarkos aprašas“ 1 priedo „Išardytos dangos sutvarkymas“ reikalavimus.
- Vykdamas stovybos darbus laikytis darbo ir eksploatacavimo saugos taisyklių. Kloti plastikinius vamzdžius ir montuoti fasonines dalis pagal plastikinių vamzdžių klojimo rekomendacijas.
- Pradedant vykdyti esamų gatvių dangų ardymo ir darbo duobių kasimo darbus, būtina atlikti esamos situacijos fotofiksaciją ar kitaip užfiksuoti esamus dangų sluoksnius ir jų storius. Gautą medžiagą pateikti Savivaldybės atsakingam skyriui ir susiderinti tikslus dangų atstatymo sluoksnius ir storius atsižvelgiant į faktinę būklę. Jei išardyta danga nuo kelio (gatvės) krašto yra arčiau kaip per 1 metrą, danga atstatoma iki pat šio krašto.
- Visos stovybos metu sugadintos bei išardytos dangos turi būti atstatytos pagal esamą situaciją.

**SUTARTINIAI ŽYMĖJIMAI:**

Žymėjimas	Reikšmė
	Sklypo riba
	Sklypo užstatymo zonos riba
	Sklypo naudojimo būdų riba
	Esamo šlaito apačia
	25m atstumas nuo šlaito apačios
	50m atstumas nuo šlaito apačios
	Griaunami pastatai
	Projektuojamas pastatas
	Projektuojama atraminė sienutė
	Projektuojama stoginė / balkonas
	Griaunamos dangos
	Projektuojamų kietų dangų ribos
	Projektuojama užtvara
	Projektuojamas įėjimas į pastatą
	Projektuojamas įvažiavimas į sklypą
	Projektuojami krūmų masyvai
	Projektuojami vijokliai
	Kertami medžiai (spalva pagal želdynų eksplikaciją)
	Esami medžiai (spalva pagal želdynų eksplikaciją)
	Persodinami medžiai (spalva pagal želdynų eksplikaciją)
	Persodinamų medžių vieta
	Projektuojami medžiai
	Projektuojami suolukai



**SUTARTINIAI INŽINERINIŲ TINKLŲ ŽYMĖJIMAI:**

Žymėjimas	Reikšmė
	Proj. bendro naudojimo vandentiekio tinklai
	Proj. vandentiekio įvadas
	Proj. bendro naudojimo slėginiai buitinių nuotekų šalinimo tinklai
	Proj. slėginiai buitinių nuotekų šalinimo tinklai
	Proj. buitinių nuotekų šalinimo tinklai
	Proj. paviršinių nuotekų šalinimo tinklai
	Proj. buitinių nuotekų siurblinė

**SUTARTINIAI DANGŲ ŽYMĖJIMAI:**

Žymėjimas	Reikšmė
	Projektuojama klinkerio trinkelėlių danga
	Projektuojama klinkerio trinkelėlių danga
	Projektuojama skaldos danga
	Projektuojama mulčio danga po krūmų masyvais
	Projektuojama jodinėjimo danga iš specialaus smėlio
	Projektuojama terasos lentų danga
	Projektuojama vejos danga
	Projektuojama betono danga

**PASTABOS:**

- Koordinacių sistema: LKS-94;
- Aukščių sistema: LAS07;
- Statybos darbai už sklypo ribų, Belmonto g. ribose atliekami laikantis STR 1.06.01:2016 „Statybos darbai. Statinio statybos priežiūra“ keliamų reikalavimų. Kelio bortų altitudės turi būti tikslinamos ir derinamos su architektu vietoje, projekto vykdymo priežiūros metu;

**PROJEKTUOJAMŲ PASTATŲ SARAŠAS:**

NR.	PAVADINIMAS	PASKIRTIS	STATYBOS RŪŠIS	REKONSTR. PASTATAS
1.	Sporto paskirties pastatas (žirgyno hipodromas su arklidėmis)	Sporto paskirties pastatas [7.14]	Statinio rekonstravimas [7.2]	Pastatas - Hipodromas 1097-5000-9071 Pastatas - Administracinis 1097-5000-9060
2.	Administracinis pastatas	Administracinės paskirties pastatai [7.2]	Statinio rekonstravimas [7.2]	Pastatas - Hipodromas 1097-5000-9071
3.	Pagalbinis ūkio paskirties pastatas (sandėlis) (1097-5000-9093)	Pagalbinis ūkio paskirties pastatas [7.17]	Kapitalinis remontas [7.3]	
4.	Poilsio paskirties pastatų kompleksas:			
4.1	Poilsio paskirties pastatas	Poilsio paskirties pastatai [7.13]	Naujo statinio statyba [7.1]	
4.2	Poilsio paskirties pastatas	Poilsio paskirties pastatai [7.13]	Statinio rekonstravimas [7.2]	Pastatas - Sandėlis 1097-5000-9017 Pastatas - Garažas 1097-5000-9028 Pastatas - Administracinis 1097-5000-9039 Pastatas - Arklidė 1097-5000-9042

KVAL. DOK. NR.	PROJEKTUOTOJAS	STATINIO PROJEKTO PAVADINIMAS	
	UAB „Projektavimas“ (303738851) Linkmenų g. 5, LT-09300 Vilnius +37067637738	ADMINISTRACINIS PASTATAS, SPORTO PASKIRTIES PASTATAS (ŽIRGYNO HIPODROMAS SU ARKLIDĖMIS) IR POILSIO PASKIRTIES PASTATAS. BELMONTO G. 34B, VILNIAUS M. REKONSTRAVIMO PROJEKTAS. POILSIO PASKIRTIES PASTATAS. BELMONTO G. 34B, VILNIAUS M. STATYBOS PROJEKTAS. PAGALBINIS ŪKIO PASKIRTIES PASTATAS (SANDĖLIS) BELMONTO G. 34B, VILNIAUS M. KAPITALINIO REMONTO PROJEKTAS	
A1213	PV	JOANA JANULEVIČIENĖ	STATINIO NR. IR PAVADINIMAS
			00
KVAL. DOK. NR.	PROJEKTO DALIES RENGĖJAS	SKLYPO PLANO SPRENDINIAI	
31673	PDV	ANDREJ BELIAVSKIJ	00
KALBOS TRUMPINYS	STATYTOJAS / UŽSAKOVAS	DOKUMENTO PAVADINIMAS	
LT	UAB „Saulės agra“ (304049282)	PROJEKTINIAI PASIŪLYMAI PLANAS SU PROJEKTUOJAMIS VANDENTIEKIO IR NUOTEKŲ ŠALINIMO TINKLAIS	
		151-PP-LVN-B.01	2025-06-17
			LAIDA
			0
			LAPAS LAPŲ
			1 4

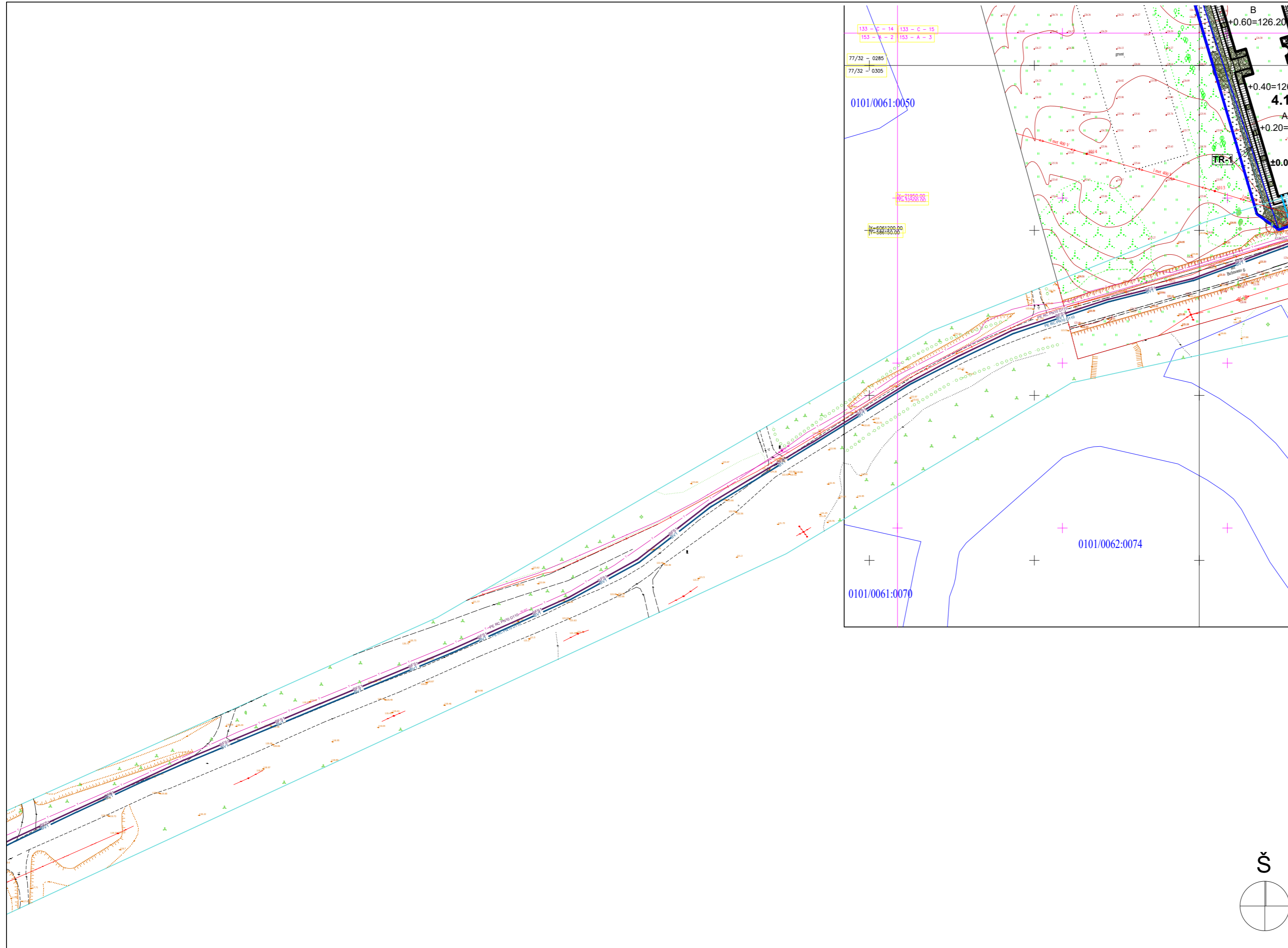

**SUTARTINIAI ŽYMĖJIMAI:**

Žymėjimas	Reikšmė
	Sklypo riba
	Sklypo užstatymo zonos riba
	Sklypo naudojimo būdų riba
	Esamo šlaito apačia
	25m atstumas nuo šlaito apačios
	50m atstumas nuo šlaito apačios
	Griaunami pastatai
	Projektuojamas pastatas
	Projektuojama atraminė sienutė
	Projektuojama stoginė / balkonas
	Griaunamos dangos
	Projektuojamų kietų dangų ribos
	Projektuojama užtvara
	Projektuojamas įėjimas į pastatą
	Projektuojamas įvažiavimas į sklypą
	Projektuojami krūmų masyvai
	Projektuojami vijokliai
	Kertami medžiai (spalva pagal želdynų eksploikaciją)
	Esami medžiai (spalva pagal želdynų eksploikaciją)
	Persodinami medžiai (spalva pagal želdynų eksploikaciją)
	Persodinamų medžių vieta
	Projektuojami medžiai
	Projektuojami suoliukai

**SUTARTINIAI DANGŲ ŽYMĖJIMAI:**

Žymėjimas	Reikšmė
	Projektuojama klinkerio trinkelų danga
	Projektuojama klinkerio trinkelų danga
	Projektuojama skaldos danga
	Projektuojama mulčio danga po krūmų masyvais
	Projektuojama jodinėjimo danga iš specialaus smėlio
	Projektuojama terasos lentų danga
	Projektuojama vejos danga
	Projektuojama betono danga

**PROJEKTUOJAMŲ PASTATŲ SARAŠAS:**

NR.	PAVADINIMAS	PASKIRTIS	STATYBOS RŪŠIS	REKONSTR. PASTATAS
1.	<b>Sporto paskirties pastatas (žirgyno hipodromas su arklidėmis)</b>	Sporto paskirties pastatas [7.14]	Statinio rekonstravimas [7.2]	Pastatas - Hipodromas 1097-5000-9071 Pastatas - Administracinis 1097-5000-9060
2.	<b>Administracinis pastatas</b>	Administracinės paskirties pastatai [7.2]	Statinio rekonstravimas [7.2]	Pastatas - Hipodromas 1097-5000-9071
3.	<b>Pagalbinis ūkio paskirties pastatas (sandėlis)</b> (1097-5000-9093)	Pagalbinis ūkio paskirties pastatas [7.17]	Kapitalinis remontas [7.3]	
4.	Poilsio paskirties pastatų kompleksas:			
4.1	<b>Poilsio paskirties pastatas</b>	Poilsio paskirties pastatai [7.13]	Naujo statinio statyba [7.1]	Pastatas - Sandėlis 1097-5000-9017 Pastatas - Garažas 1097-5000-9028 Pastatas - Administracinis 1097-5000-9039 Pastatas - Arklidė 1097-5000-9042
4.2	<b>Poilsio paskirties pastatas</b>	Poilsio paskirties pastatai [7.13]	Statinio rekonstravimas [7.2]	

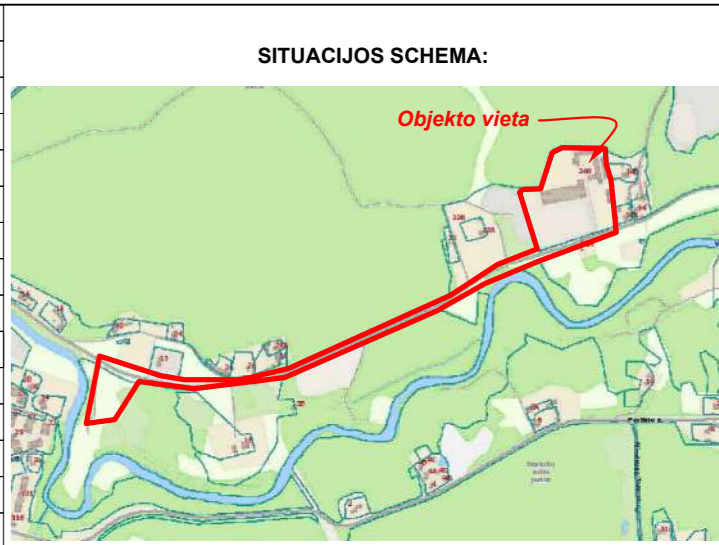

**SUTARTINIAI INŽINERINIŲ TINKLŲ ŽYMĖJIMAI:**

Žymėjimas	Reikšmė
	Proj. bendro naudojimo vandentiekio tinklai
	Proj. vandentiekio įvadas
	Proj. bendro naudojimo slėginiai buitinių nuotekų šalinimo tinklai
	Proj. slėginiai buitinių nuotekų šalinimo tinklai
	Proj. buitinių nuotekų šalinimo tinklai
	Proj. paviršinių nuotekų šalinimo tinklai
	Proj. buitinių nuotekų siurblynė

**PASTABOS:**

- Koordinačių sistema: LKS-94;
- Aukščių sistema: LAS07;
- Statybos darbai už sklypo ribų, Belmonto g. ribose atliekami laikantis STR 1.06.01:2016 „Statybos darbai. Statinio statybos priežiūra“ keliamų reikalavimų. Kelio bortų altitudės turi būti tikslinamos ir derinamos su architektu vietoje, projekto vykdymo priežiūros metu;

KVAL. DOK. NR.	PROJEKTUOTOJAS UAB „Projektavimas“ (303738851) Linkmenų g. 5, LT-09300 Vilnius +37067637738		STATINIO PROJEKTO PAVADINIMAS <b>ADMINISTRACINIS PASTATAS, SPORTO PASKIRTIES PASTATAS (ŽIRGYNO HIPODROMAS SU ARKLIDĖMIS) IR POILSIO PASKIRTIES PASTATAS. BELMONTO G. 34B, VILNIAUS M. REKONSTRAVIMO PROJEKTAS. POILSIO PASKIRTIES PASTATAS. BELMONTO G. 34B, VILNIAUS M. STATYBOS PROJEKTAS. PAGALBINIS ŪKIO PASKIRTIES PASTATAS (SANDĖLIS) BELMONTO G. 34B, VILNIAUS M. KAPITALINIO REMONTO PROJEKTAS</b>	
	A1213	PV	JOANA JANULEVIČIENĖ	
KVAL. DOK. NR.	PROJEKTO DALIES RENGĖJAS <b>MB "LVN PRO"</b> tel. +37061028635, el.p. andrej.beliauskij@gmail.com		STATINIO NR. IR PAVADINIMAS <b>00</b> SKLYPO PLANO SPRENDINIAI	
	31673	PDV	ANDREJ BELIAUSKIJ	
KALBOS TRUMPINYS	STATYTOJAS / UŽSAKOVAS		DOKUMENTO PAVADINIMAS	
	LT	UAB „Saulės agra“ (304049282)	PROJEKTINIAI PASIŪLYMAI <b>PLANAS SU PROJEKTUOJAMIS VANDENTIEKIO IR NUOTEKŲ ŠALINIMO TINKLAIS</b>	
DOKUMENTO ŽYMUO			151-PP-LVN-B.01	LAPAS LAPŲ
			2	4

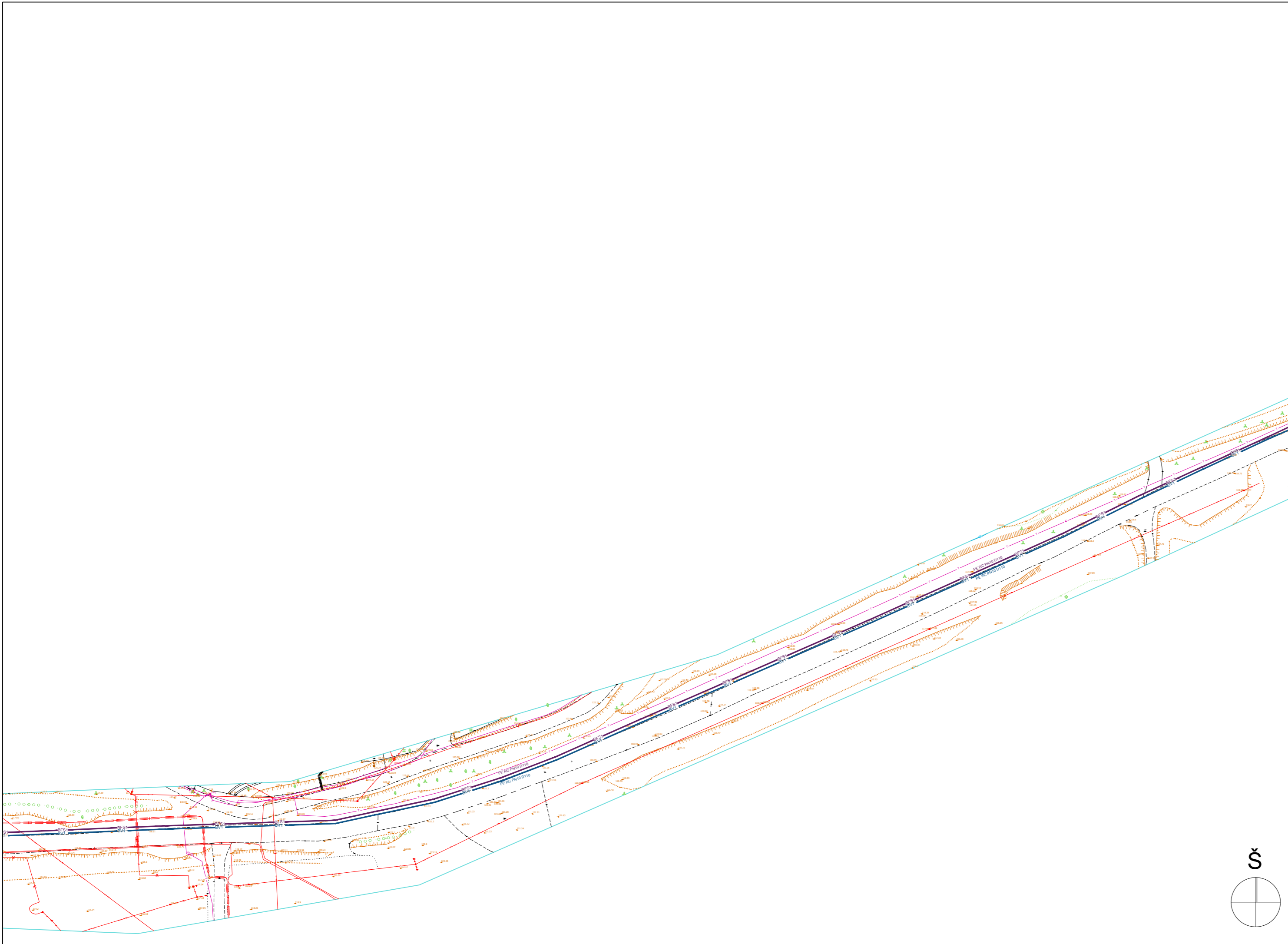

**SUTARTINIAI ŽYMĖJIMAI:**

Žymėjimas	Reikšmė
	Sklypo riba
	Sklypo užstatymo zonos riba
	Sklypo naudojimo būdų riba
	Esamo šlaito apačia
	25m atstumas nuo šlaito apačios
	50m atstumas nuo šlaito apačios
	Griaunami pastatai
	Projektuojamas pastatas
	Projektuojama atraminė sienutė
	Projektuojama stoginė / balkonas
	Griaunamos dangos
	Projektuojamų kietų dangų ribos
	Projektuojama užtvara
	Projektuojamas įėjimas į pastatą
	Projektuojamas įvažiavimas į sklypą
	Projektuojami krūmų masyvai
	Projektuojami vijokliai
	Kertami medžiai (spalva pagal želdynų eksplikaciją)
	Esami medžiai (spalva pagal želdynų eksplikaciją)
	Persodinami medžiai (spalva pagal želdynų eksplikaciją)
	Persodinamų medžių vieta
	Projektuojami medžiai
	Projektuojami suoliukai

**SUTARTINIAI DANGŲ ŽYMĖJIMAI:**

Žymėjimas	Reikšmė
	Projektuojama klinkerio trinkelė danga
	Projektuojama klinkerio trinkelė danga
	Projektuojama skaldos danga
	Projektuojama mulčio danga po krūmų masyvais
	Projektuojama jodinėjimo danga iš specialaus smėlio
	Projektuojama terasos lentų danga
	Projektuojama vejos danga
	Projektuojama betono danga

**PROJEKTUOJAMŲ PASTATŲ SARAŠAS:**

NR.	PAVADINIMAS	PASKIRTIS	STATYBOS RŪŠIS	REKONSTR. PASTATAS
1.	<b>Sporto paskirties pastatas (žirgyno hipodromas su arklidėmis)</b>	Sporto paskirties pastatas [7.14]	Statinio rekonstravimas [7.2]	<i>Pastatas - Hipodromas 1097-5000-9071</i> <i>Pastatas - Administracinis 1097-5000-9060</i>
2.	<b>Administracinis pastatas</b>	Administracinės paskirties pastatai [7.2]	Statinio rekonstravimas [7.2]	<i>Pastatas - Hipodromas 1097-5000-9071</i>
3.	<b>Pagalbinis ūkio paskirties pastatas (sandėlis)</b> (1097-5000-9093)	Pagalbinis ūkio paskirties pastatas [7.17]	Kapitalinis remontas [7.3]	
4.	<b>Poilsio paskirties pastatų kompleksas:</b>			
4.1	<b>Poilsio paskirties pastatas</b>	Poilsio paskirties pastatai [7.13]	Naujo statinio statyba [7.1]	<i>Pastatas - Sandėlis 1097-5000-9017</i> <i>Pastatas - Garažas 1097-5000-9028</i> <i>Pastatas - Administracinis 1097-5000-9039</i> <i>Pastatas - Arklidė 1097-5000-9042</i>
4.2	<b>Poilsio paskirties pastatas</b>	Poilsio paskirties pastatai [7.13]	Statinio rekonstravimas [7.2]	

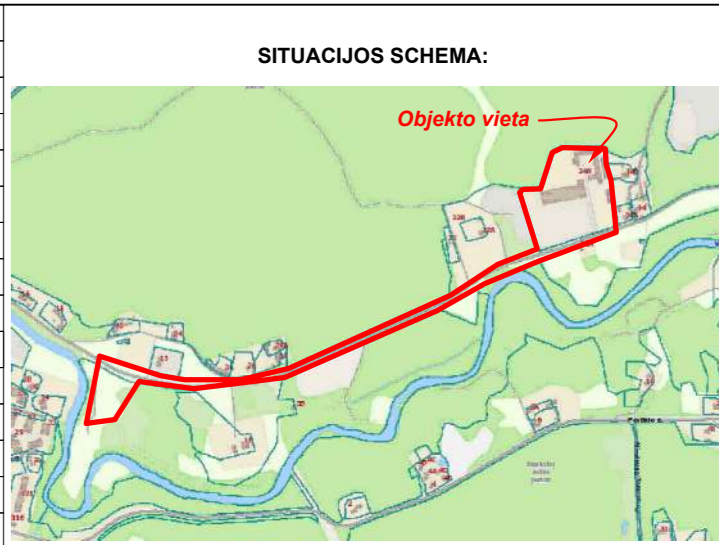

**SUTARTINIAI INŽINERINIŲ TINKLŲ ŽYMĖJIMAI:**

Žymėjimas	Reikšmė
	Proj. bendro naudojimo vandentiekio tinklai
	Proj. vandentiekio įvadas
	Proj. bendro naudojimo slėginiai buitinių nuotekų šalinimo tinklai
	Proj. slėginiai buitinių nuotekų šalinimo tinklai
	Proj. buitinių nuotekų šalinimo tinklai
	Proj. paviršinių nuotekų šalinimo tinklai
	Proj. buitinių nuotekų siurblynė

**PASTABOS:**

- Koordinacių sistema: LKS-94;
- Aukščių sistema: LAS07;
- Statybos darbai už sklypo ribų, Belmonto g. ribose atliekami laikantis STR 1.06.01:2016 „Statybos darbai. Statinio statybos priežiūra“ keliamų reikalavimų. Kelio bortų altitudės turi būti tikslinamos ir derinamos su architektu vietoje, projekto vykdymo priežiūros metu;

KVAL. DOK. NR.	PROJEKTUOTOJAS UAB „Projektavimas“ (303738851) Linkmenų g. 5, LT-09300 Vilnius +37067637738		STATINIO PROJEKTO PAVADINIMAS <b>ADMINISTRACINIS PASTATAS, SPORTO PASKIRTIES PASTATAS (ŽIRGYNŲ HIPODROMAS SU ARKLIDĖMIS) IR POILSIO PASKIRTIES PASTATAS. BELMONTO G. 34B, VILNIAUS M. REKONSTRAVIMO PROJEKTAS. POILSIO PASKIRTIES PASTATAS. BELMONTO G. 34B, VILNIAUS M. STATYBOS PROJEKTAS. PAGALBINIS ŪKIO PASKIRTIES PASTATAS (SANDĖLIS) BELMONTO G. 34B, VILNIAUS M. KAPITALINIO REMONTO PROJEKTAS</b>	
	A1213	PV	JOANA JANULEVIČIENĖ	
KVAL. DOK. NR.	PROJEKTO DALIES RENGĖJAS <b>MB "LVN PRO"</b> tel. +37061028635, el.p. andrej.beliauskij@gmail.com		STATINIO NR. IR PAVADINIMAS <b>00</b> SKLYPO PLANO SPRENDINIAI	
	31673	PDV	ANDREJ BELIAVSKIJ	
KALBOS TRUMPINYS	STATYTOJAS / UŽSAKOVAS		DOKUMENTO PAVADINIMAS	
	LT	UAB „Saulės agra“ (304049282)	PROJEKTINIAI PASIŪLYMAI <b>PLANAS SU PROJEKTUOJAMAIS VANDENTIEKIO IR NUOTEKŲ ŠALINIMO TINKLAIS</b>	
			DOKUMENTO ŽYMUO	
			151-PP-LVN-B.01	
			LAPAS	LAPŲ
			3	4

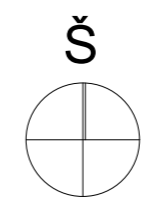

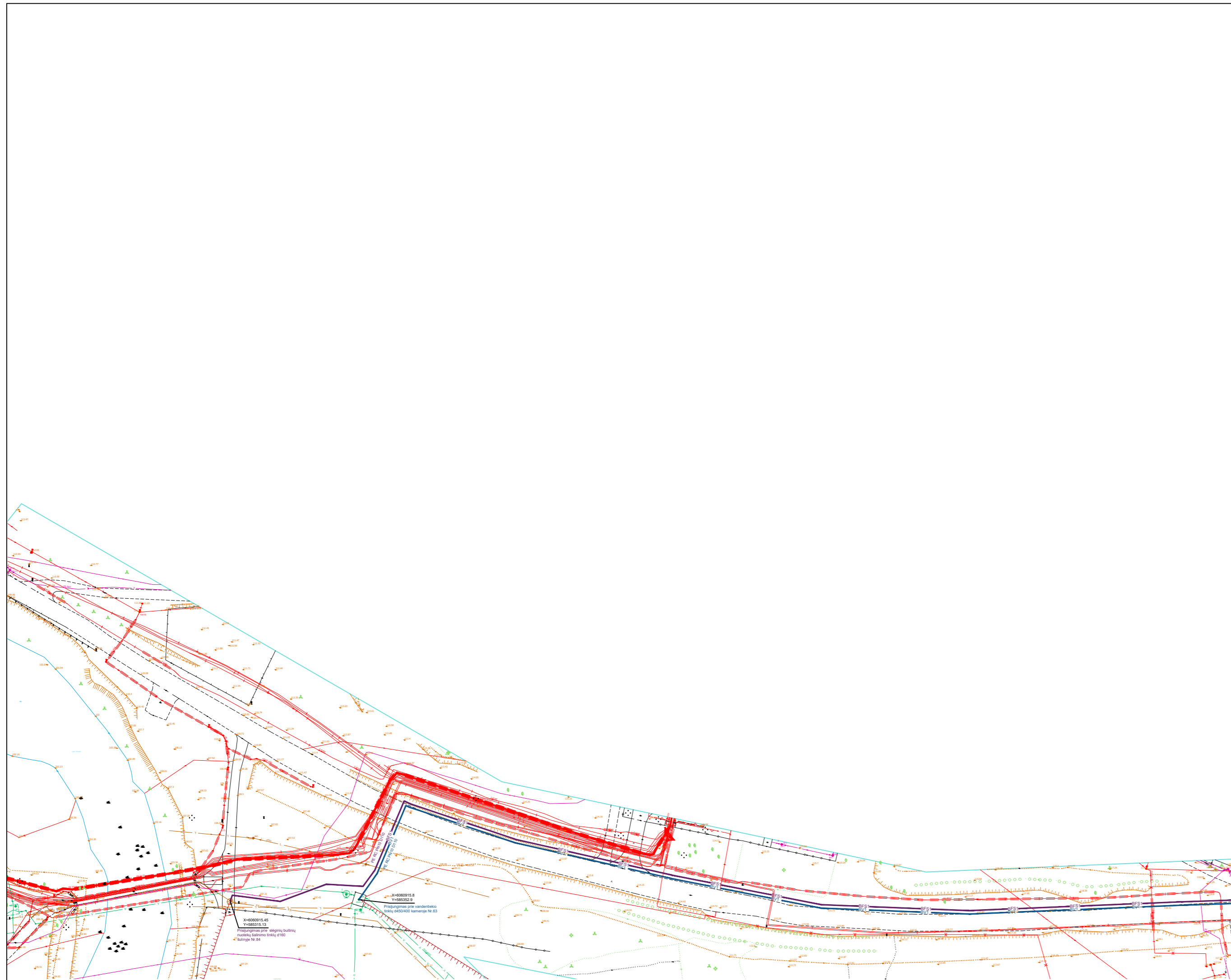

**SUTARTINIAI ŽYMĖJIMAI:**

Žymėjimas	Reikšmė
	Sklypo riba
	Sklypo užstatymo zonos riba
	Sklypo naudojimo būdų riba
	Esamo šlaito apačia
	25m atstumas nuo šlaito apačios
	50m atstumas nuo šlaito apačios
	Griaunami pastatai
	Projektuojamas pastatas
	Projektuojama atraminė sienutė
	Projektuojama stoginė / balkonas
	Griaunamos dangos
	Projektuojamų kietų dangų ribos
	Projektuojama užtvara
	Projektuojamas įėjimas į pastatą
	Projektuojamas įvažiavimas į sklypą
	Projektuojami krūmų masyvai
	Projektuojami vijokliai
	Kertami medžiai (spalva pagal želdynų eksplikaciją)
	Esami medžiai (spalva pagal želdynų eksplikaciją)
	Persodinami medžiai (spalva pagal želdynų eksplikaciją)
	Persodinamų medžių vieta
	Projektuojami medžiai
	Projektuojami suoliukai

**SUTARTINIAI DANGŲ ŽYMĖJIMAI:**

Žymėjimas	Reikšmė
	Projektuojama klinkerio trinkelų danga
	Projektuojama klinkerio trinkelų danga
	Projektuojama skaldos danga
	Projektuojama mulčio danga po krūmų masyvais
	Projektuojama įdėjimo danga iš specialaus smėlio
	Projektuojama terasos lentų danga
	Projektuojama vejos danga
	Projektuojama betono danga

**PROJEKTUOJAMŲ PASTATŲ SĄRAŠAS:**

NR.	PAVADINIMAS	PASKIRTIS	STATYBOS RŪŠIS	REKONSTR. PASTATAS
1.	<b>Sporto paskirties pastatas (žirgyno hipodromas su arklidėmis)</b>	Sporto paskirties pastatas [7.14]	Statinio rekonstravimas [7.2]	<i>Pastatas - Hipodromas 1097-5000-9071 Pastatas - Administracinis 1097-5000-9060</i>
2.	<b>Administracinis pastatas</b>	Administracinės paskirties pastatai [7.2]	Statinio rekonstravimas [7.2]	<i>Pastatas - Hipodromas 1097-5000-9071</i>
3.	<b>Pagalbinis ūkio paskirties pastatas (sandėlis) (1097-5000-9093)</b>	Pagalbinis ūkio paskirties pastatas [7.17]	Kapitalinis remontas [7.3]	
4.	<b>Poilsio paskirties pastatų kompleksas:</b>			
4.1	<b>Poilsio paskirties pastatas</b>	Poilsio paskirties pastatai [7.13]	Naujo statinio statyba [7.1]	
4.2	<b>Poilsio paskirties pastatas</b>	Poilsio paskirties pastatai [7.13]	Statinio rekonstravimas [7.2]	<i>Pastatas - Sandėlis 1097-5000-9017 Pastatas - Garažas 1097-5000-9028 Pastatas - Administracinis 1097-5000-9039 Pastatas - Arklidė 1097-5000-9042</i>



**SUTARTINIAI INŽINERINIŲ TINKLŲ ŽYMĖJIMAI:**

Žymėjimas	Reikšmė
	Proj. bendro naudojimo vandentiekio tinklai
	Proj. vandentiekio įvadas
	Proj. bendro naudojimo slėginiai buitinių nuotekų šalinimo tinklai
	Proj. slėginiai buitinių nuotekų šalinimo tinklai
	Proj. buitinių nuotekų šalinimo tinklai
	Proj. paviršinių nuotekų šalinimo tinklai
	Proj. buitinių nuotekų siurblynė

**PASTABOS:**

- Koordinacių sistema: LKS-94;
- Aukščių sistema: LAS07;
- Statybos darbai už sklypo ribų, Belmonto g. ribose atliekami laikantis STR 1.06.01:2016 „Statybos darbai. Statinio statybos priežiūra“ keliamų reikalavimų. Kelio bortų altitudės turi būti tikslinamos ir derinamos su architektu vietoje, projekto vykdymo priežiūros metu;

KVAL. DOK. NR.	PROJEKTUOTOJAS UAB „Projektavimas“ (303738851) Linkmenų g. 5, LT-09300 Vilnius +37067637738		STATINIO PROJEKTO PAVADINIMAS <b>ADMINISTRACINIS PASTATAS, SPORTO PASKIRTIES PASTATAS (ŽIRGYNO HIPODROMAS SU ARKLIDĖMIS) IR POILSIO PASKIRTIES PASTATAS. BELMONTO G. 34B, VILNIAUS M. REKONSTRAVIMO PROJEKTAS. POILSIO PASKIRTIES PASTATAS. BELMONTO G. 34B, VILNIAUS M. STATYBOS PROJEKTAS. PAGALBINIS ŪKIO PASKIRTIES PASTATAS (SANDĖLIS) BELMONTO G. 34B, VILNIAUS M. KAPITALINIO REMONTO PROJEKTAS</b>	
	A1213	PV	JOANA JANULEVIČIENĖ	
KVAL. DOK. NR.	PROJEKTO DALIES RENGĖJAS <b>MB "LVN PRO"</b> tel. +37061028635, el.p. andrej.beliauskij@gmail.com		STATINIO NR. IR PAVADINIMAS <u>00</u> SKLYPO PLANO SPRENDINIAI	
	31673	PDV	ANDREJ BELIAUSKIJ	
KALBOS TRUMPINYS	STATYTOJAS / UŽSAKOVAS		DOKUMENTO PAVADINIMAS	
	LT	UAB „Saulės agra“ (304049282)	PROJEKTINIAI PASIŪLYMAI <b>PLANAS SU PROJEKTUOJAMAIS VANDENTIEKIO IR NUOTEKŲ ŠALINIMO TINKLAIS</b>	
			151-PP-LVN-B.01	LAIDA 2025-06-17 0
				LAPAS 4
				LAPŲ 4

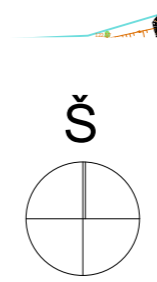

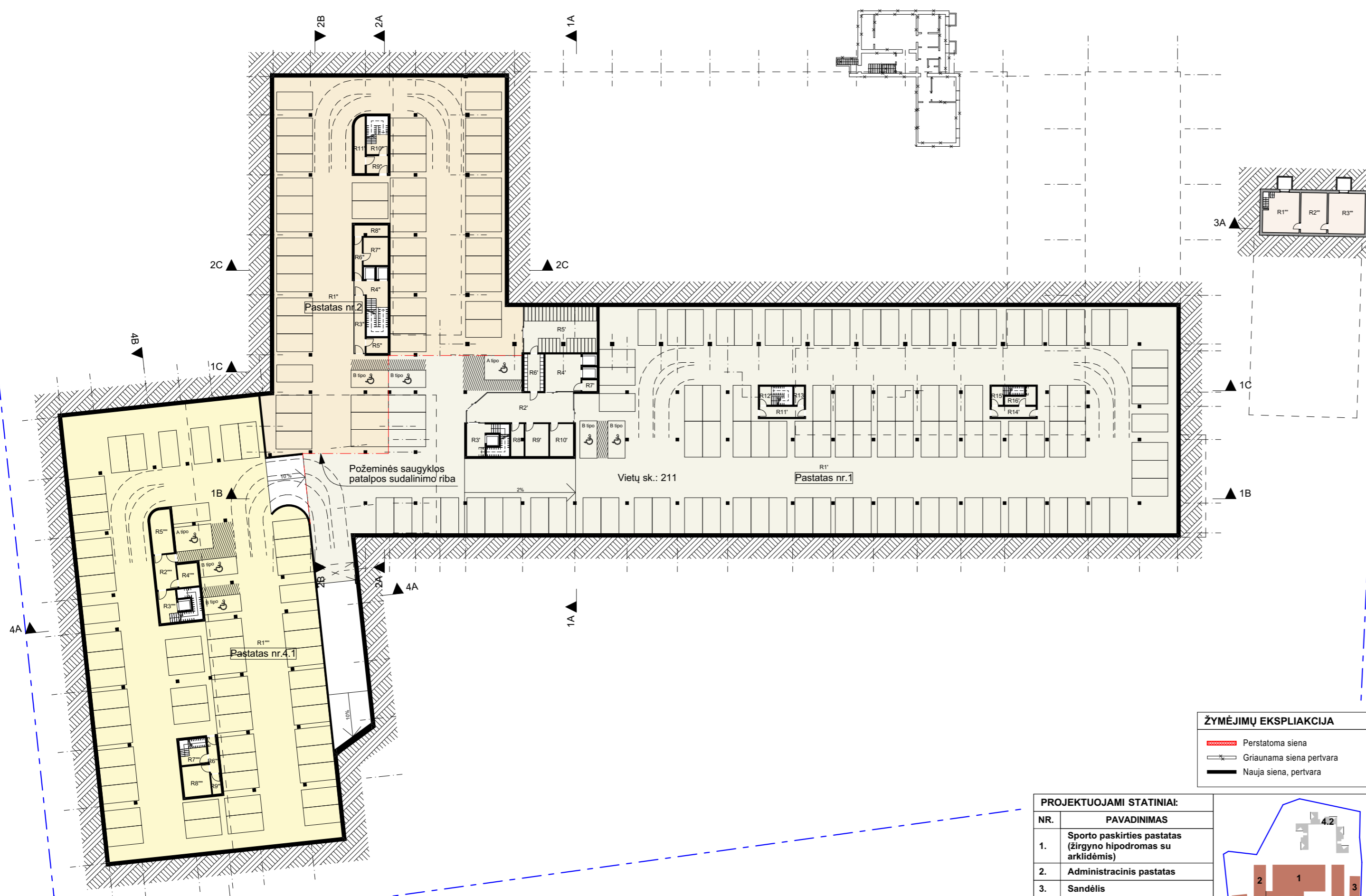

**SPORTO PASKIRTIES PASTATAS[1]**

Pat. nr.	Pavadinimas	Plotas (kv.m.)
R a		
R1'	Automobilių saugykla	3 167.60
R2'	Tambūras	58.43
R3'	Lifto holas	12.91
R4'	Lifto holas	25.87
R5'	Dviračių saugykla	65.03
R6'	Persirengimo patalpa	14.30
R7'	Pagalbinė patalpa	3.36
R8'	Pagalbinė patalpa	8.14
R9'	Pagalbinė patalpa	14.96
R10'	Pagalbinė patalpa	14.96
R11'	Tambūras	9.32
R12'	Laiptinė	4.29
R13'	Pagalbinė patalpa	3.67
R14'	Tambūras	9.32
R15'	Laiptinė	4.29
R16'	Pagalbinė patalpa	7.21
<b>Viso -1Ra.:</b>		<b>3 423.66 m²</b>

**POILSIO PASKIRTIES PASTATAS[4.1]**

Pat. nr.	Pavadinimas	Plotas (kv.m.)
R a		
R1'''	Automobilių saugykla	1 815.08
R2'''	Tambūras	13.92
R3'''	Lifto holas	9.81
R4'''	Pagalbinė patalpa	9.12
R5'''	Pagalbinė patalpa	17.28
R6'''	Tambūras	6.32
R7'''	Laiptinė	7.07
R8'''	Pagalbinė patalpa	16.03
R9'''	Pagalbinė patalpa	3.46
<b>Viso -1Ra.:</b>		<b>1 898.09 m²</b>

**Viso pastatas nr.1: 10 047.96 m²**

**ADMINISTRACINIS PASTATAS[2]**

Pat. nr.	Pavadinimas	Plotas (kv.m.)
R a		
R1''	Automobilių saugykla	1 351.84
R3''	Tambūras	12.11
R4''	Lifto holas	12.80
R5''	Pagalbinė patalpa	6.56
R6''	Koridorius	6.49
R7''	Pagalbinė patalpa	13.46
R8''	Pagalbinė patalpa	7.13
R9''	Tambūras	7.35
R10''	Laiptinė	6.56
R11''	Pagalbinė patalpa	11.52
<b>Viso -1Ra.:</b>		<b>1 435.82 m²</b>

**SANDĖLIS [3]**

Pat. nr.	Pavadinimas	Plotas (kv.m.)
R a		
R1'''	Sandėlis	25.87
R2'''	Sandėlis	20.46
R3'''	Sandėlis	28.71
<b>Viso -1Ra.:</b>		<b>75.04 m²</b>

**Viso pastatas nr.3: 487.30 m²**

**Viso pastatas nr.2: 3 010.63 m²**

**PROJEKTUOJAMI STATINIAI:**

NR.	PAVADINIMAS
1.	Sporto paskirties pastatas (žirgyno hipodromas su arklidėmis)
2.	Administracinis pastatas
3.	Sandėlis
4.	Poilsio paskirties pastatų kompleksas:
4.1	Poilsio paskirties pastatas
4.2	Poilsio paskirties pastatas

**ŽYMĖJIMŲ EKSPLIAKCIJA**

- Perstatoma siena
- Griaunama siena pertvara
- Nauja siena, pertvara

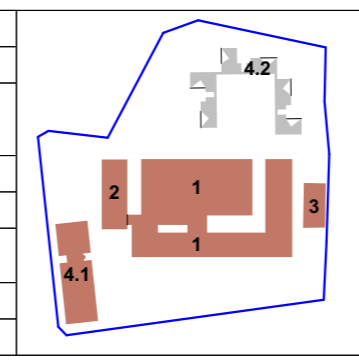

KVAL. DOK. NR.	PROJEKTUOTOJAS	UAB „Projektavimas“ (303738851) Linkmenų g. 5, LT-09300 Vilnius +37067637738	PROJEKTAVIMAS ARCHITECTŪRIŠKAI SPRENDIMAI SERVIŠŲ UŽSAKOVAMS	STATINIO PROJEKTO PAVADINIMAS		
	A1213	PV		JOANA JANULEVIČIENĖ	ADMINISTRACINIS PASTATAS, SPORTO PASKIRTIES PASTATAS (ŽIRGYNO HIPODROMAS SU ARKLIDĖMIS) IR POILSIO PASKIRTIES PASTATAS. BELMONTO G. 34B, VILNIAUS M. REKONSTRAVIMO PROJEKTAS. POILSIO PASKIRTIES PASTATAS. BELMONTO G. 34B, VILNIAUS M. STATYBOS PROJEKTAS. PAGALBINIS ŪKIO PASKIRTIES PASTATAS (SANDĖLIS) BELMONTO G. 34B, VILNIAUS M. KAPITALINIO REMONTO PROJEKTAS	
KVAL. DOK. NR.	PROJEKTO DALIES RENGĖJAS	MB „Sprik“ (303053107) Aguonų g. 7-18, LT-03213 Vilnius +37061205051, info@sprik.lt	MB <b>sprik</b>	STATINIO NR. IR PAVADINIMAS		
	A2220	PDV		MANTAS OLŠAUSKAS	1: 2; 3; 4.1 SPORTO PASKIRTIES PASTATAS (ŽIRGYNO HIPODROMAS SU ARKLIDĖMIS); ADMINISTRACINIS PASTATAS; SANDĖLIS; POILSIO PASKIRTIES PASTATAS	
KALBOS TRUMPINYS	7072	ARCH.	DONATAS CESIULIS	DOKUMENTO PAVADINIMAS		
	LT	STATYTOJAS / UŽSAKOVAS	UAB „Saulės agra“ (304049282)	PROJEKTINIAI PASIŪLYMAI Rūšio a. planas M1:500 DOKUMENTO ŽYMUO 151-PP-B.5		
				2025-06-27	LAPAS	LAPŲ
				0	1	1

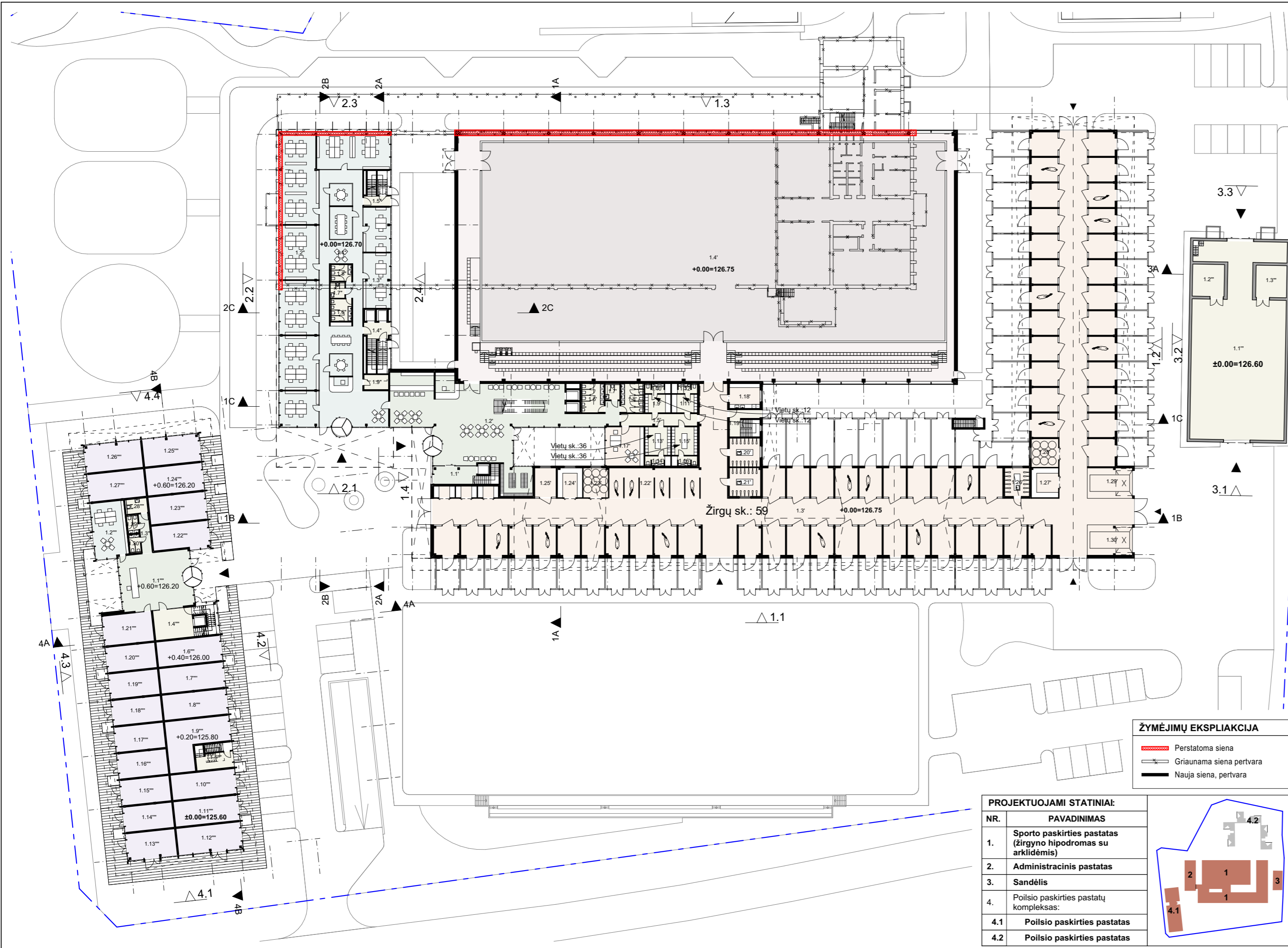

**SPORTO PASKIRTIES PASTATAS[1]**

Pat. nr.	Pavadinimas	Plotas (kv.m.)
1 a		
1.1'	Lifo holas	17.14
1.2'	Holas	285.28
1.3'	Arklidės	1 797.99
1.4'	Hipodromas	2 812.33
1.5'	Koridorius	21.32
1.6'	Tualetas	14.74
1.7'	Tualetas	5.06
1.8'	Tualetas	14.74
1.9'	Persirengimo kambarys	10.85
1.10'	Dušas	5.50
1.11'	Persirengimo kambarys	10.85
1.12'	Dušas	5.50
1.13'	Persirengimo kambarys	16.70
1.14'	Dušas	5.50
1.15'	Persirengimo kambarys	16.70
1.16'	Dušas	5.50
1.17'	Personalo patalpa	34.49
1.18'	Skalbykla	17.25
1.19'	Laiptinė	10.94
1.20'	Balninė	19.90
1.21'	Balninė	20.26
1.22'	Dušinės ir soliariumai	63.05
1.23'	Šieno patalpa	17.02
1.24'	Pašarų patalpa	17.02
1.25'	Gydykla	14.19
1.26'	Balninė	16.02
1.27'	Pašarų patalpa	18.39
1.28'	Šieno patalpa	17.68
1.29'	Mėšlo sandėliavimo vieta	31.32
1.30'	Mėšlo sandėliavimo vieta	31.23
<b>Viso 1a.:</b>		<b>5 374.46 m<sup>2</sup></b>

**Viso pastatas nr.1: 10 047.96 m<sup>2</sup>**

**ADMINISTRACINIS PASTATAS[2]**

Pat. nr.	Pavadinimas	Plotas (kv.m.)
1 a		
1.1''	Bendro naudojimo patalpos	243.42
1.2''	Administracinės patalpos	326.52
1.3''	Administracinės patalpos	62.78
1.4''	Lifo holas	9.64
1.5''	Laiptinė	6.12
1.6''	Tualetas	10.89
1.7''	Tualetas	5.39
1.8''	Tualetas	8.13
1.9''	Pagalbinė patalpa	8.33
<b>Viso 1a.:</b>		<b>681.22 m<sup>2</sup></b>

**Viso pastatas nr.2: 3 010.63 m<sup>2</sup>**

**POILSIO PASKIRTIES PASTATAS[4.1]**

Pat. nr.	Pavadinimas	Plotas (kv.m.)
1 a		
1.1'''	Holas su recepcija	90.48
1.2'''	Administracija	42.89
1.3'''	Koridorius	9.04
1.4'''	Lifo holas	26.32
1.5'''	Laiptinė	12.97
1.6'''	Komercinės patalpos	36.96
1.7'''	Komercinės patalpos	36.95
1.8'''	Komercinės patalpos	36.95
1.9'''	Komercinės patalpos	52.56
1.10'''	Komercinės patalpos	36.94
1.11'''	Komercinės patalpos	36.95
1.12'''	Komercinės patalpos	39.65
1.13'''	Komercinės patalpos	30.44
1.14'''	Komercinės patalpos	28.40
1.15'''	Komercinės patalpos	28.40
1.16'''	Komercinės patalpos	28.40
1.17'''	Komercinės patalpos	28.40
1.18'''	Komercinės patalpos	28.40
1.19'''	Komercinės patalpos	28.40
1.20'''	Komercinės patalpos	28.40
1.21'''	Komercinės patalpos	33.61
1.22'''	Komercinės patalpos	33.43
1.23'''	Komercinės patalpos	35.68
1.24'''	Komercinės patalpos	35.68
1.25'''	Komercinės patalpos	35.90
1.26'''	Komercinės patalpos	35.90
1.27'''	Komercinės patalpos	35.68
1.28'''	Tualetas	6.82
1.29'''	Tualetas	4.64
1.30'''	Tualetas	4.64
<b>Viso 1a.:</b>		<b>949.88 m<sup>2</sup></b>

**Viso pastatas nr.4.1: 4 405.10 m<sup>2</sup>**

**SANDĖLIS [3]**

Pat. nr.	Pavadinimas	Plotas (kv.m.)
1 a		
1.1'''	Sandėlis	366.43
1.2'''	Sandėlis	23.28
1.3'''	Sandėlis	22.55
<b>Viso 1a.:</b>		<b>412.26 m<sup>2</sup></b>

**Viso pastatas nr.3: 487.30 m<sup>2</sup>**

**ŽYMĖJIMŲ EKSPLIACIJA**

- Perstatoma siena
- Griauinama siena pertvara
- Nauja siena, pertvara

**PROJEKTUOJAMI STATINIAI:**

NR.	PAVADINIMAS
1.	Sporto paskirties pastatas (žirgyno hipodromas su arklidėmis)
2.	Administracinis pastatas
3.	Sandėlis
4.	Poilsio paskirties pastatų kompleksas:
4.1	Poilsio paskirties pastatas
4.2	Poilsio paskirties pastatas

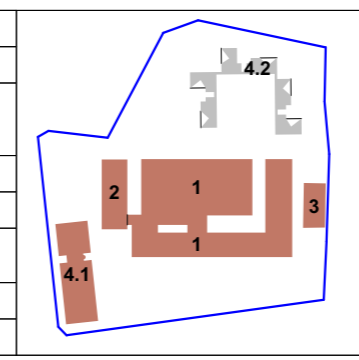

KVAL. DOK. NR.	PROJEKTUOTOJAS	UAB „Projektavimas“ (303738851) Linkmenų g. 5, LT-09300 Vilnius +37067637738	PROJEKTAVIMAS ARCHITECTŪRINIAI SPRENDIMAI SERVIŠAI ALKALAIMIS	STATINIO PROJEKTO PAVADINIMAS	
	A1213	PV		JOANA JANULEVIČIENĖ	ADMINISTRACINIS PASTATAS, SPORTO PASKIRTIES PASTATAS (ŽIRGYNŲ HIPODROMAS SU ARKLIDĖMIS) IR POILSIO PASKIRTIES PASTATAS. BELMONTO G. 34B, VILNIAUS M. REKONSTRAVIMO PROJEKTAS. POILSIO PASKIRTIES PASTATAS. BELMONTO G. 34B, VILNIAUS M. STATYBOS PROJEKTAS. PAGALBINIS ŪKIO PASKIRTIES PASTATAS (SANDĖLIS) BELMONTO G. 34B, VILNIAUS M. KAPITALINIO REMONTO PROJEKTAS
KVAL. DOK. NR.	PROJEKTO DALIES RENGĖJAS	MB „Sprik“ (303053107) Aguonų g. 7-18, LT-03213 Vilnius +37061205051, info@sprik.lt	MB <b>sprik</b>	STATINIO NR. IR PAVADINIMAS	
	A2220	PDV		MANTAS OLŠAUSKAS	1: 2; 3; 4.1
KALBOS TRUMPINYS	ARCH.	DONATAS CESIULIS	DOKUMENTO PAVADINIMAS	SPORTO PASKIRTIES PASTATAS (ŽIRGYNŲ HIPODROMAS SU ARKLIDĖMIS); ADMINISTRACINIS PASTATAS; SANDĖLIS; POILSIO PASKIRTIES PASTATAS	
	LT	STATYTOJAS / UŽSAKOVAS		DOKUMENTO ŽYMUO	PROJEKTINIAI PASIŪLYMAI
	UAB „Saulės agra“ (304049282)				2025-06-27
				1a. planas M1:500	0
				LAPAS	LAPŲ
				151-PP-B.6	1 1

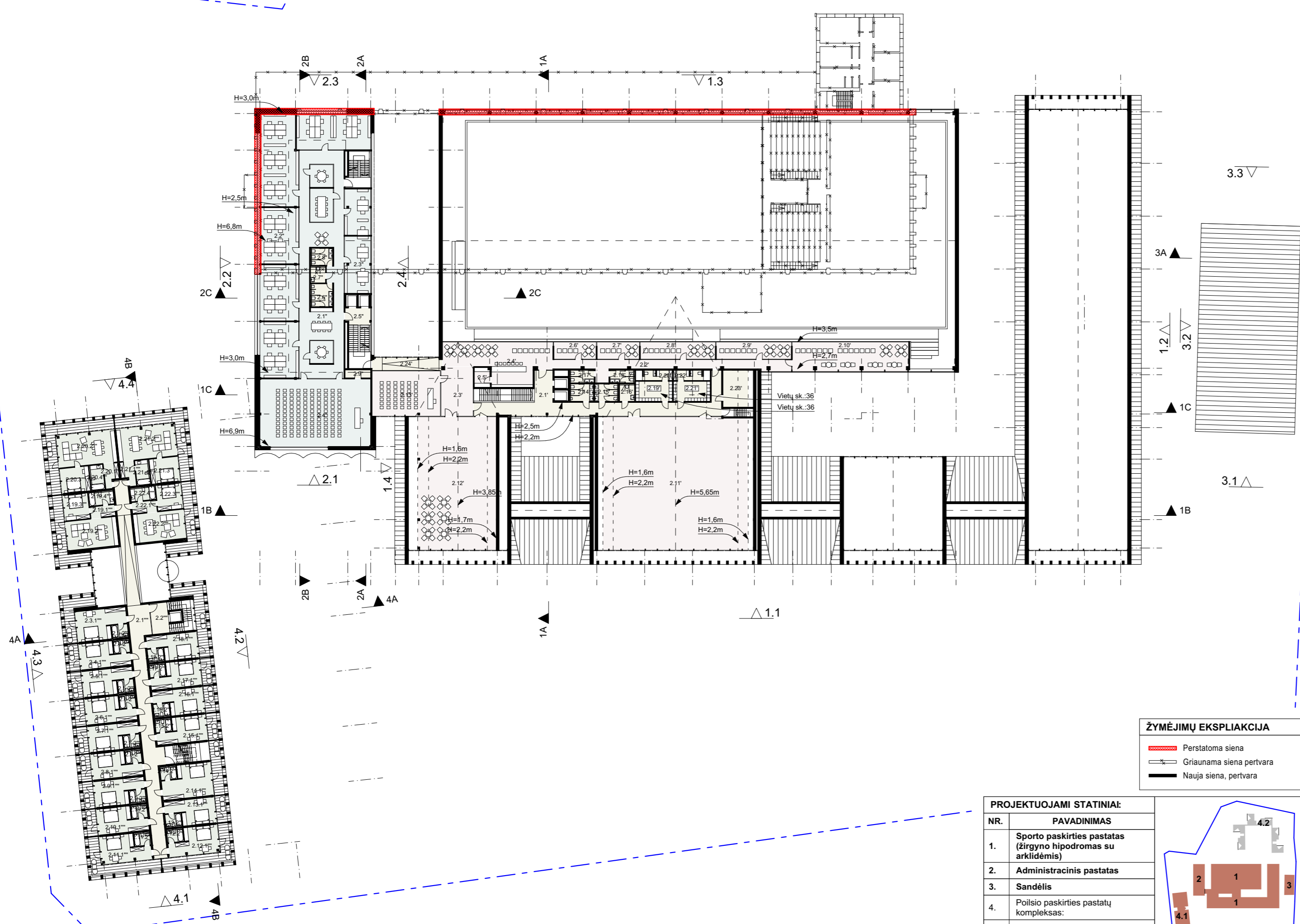

SPORTO PASKIRTIES PASTATAS[1]		
Pat. nr.	Pavadinimas	Plotas (kv.m.)
2 a		
2.1'	Koridorius	92.04
2.2'	Koridorius	52.27
2.3'	Holas	34.03
2.4'	Baras	77.54
2.5'	Personalo patalpa	6.69
2.6'	VIP ložė	15.48
2.7'	VIP ložė	15.48
2.8'	VIP ložė	27.45
2.9'	VIP ložė	27.45
2.10'	VIP ložė	73.93
2.11'	Sporto salė	414.03
2.12'	Klubo patalpa	224.21
2.13'	Salė	66.11
2.14'	Tualetas	8.93
2.15'	Tualetas	8.93
2.16'	Tualetas	5.61
2.17'	Tualetas	6.66
2.18'	Tualetas	6.66
2.19'	Persirengimo kambarys	15.79
2.20'	Dušas	7.87
2.21'	Persirengimo kambarys	15.79
2.22'	Dušas	7.87
2.23'	Pagalbinė patalpa	19.98
2.24'	Koridorius	19.04
<b>Viso 2a.:</b>		<b>1 249.84 m<sup>2</sup></b>

**Viso pastatas nr.1: 10 047.96 m<sup>2</sup>**

ADMINISTRACINIS PASTATAS[2]		
Pat. nr.	Pavadinimas	Plotas (kv.m.)
2 a		
2.1''	Bendro naudojimo patalpos	189.62
2.2''	Administracinės patalpos	274.34
2.3''	Administracinės patalpos	57.98
2.4''	Salė	159.81
2.5''	Lifto holas	9.00
2.6''	Tualetas	10.89
2.7''	Tualetas	5.39
2.8''	Tualetas	8.13
2.9''	Pagalbinė patalpa	4.41
<b>Viso 2a.:</b>		<b>719.57 m<sup>2</sup></b>

**Viso pastatas nr.2: 3 010.63 m<sup>2</sup>**

POILSIO PASKIRTIES PASTATAS[4.1]		
Pat. nr.	Pavadinimas	Plotas (kv.m.)
2 a		
2.1''''	Koridorius	120.01
2.2''''	Lifto holas	11.57
2.3.1''''	Apartamentas	28.43
2.3.2''''	Vonia	4.23
2.4.1''''	Apartamentas	23.22
2.4.2''''	Vonia	4.23
2.5.1''''	Apartamentas	23.22
2.5.2''''	Vonia	4.23
2.6.1''''	Apartamentas	23.22
2.6.2''''	Vonia	4.23
2.7.1''''	Apartamentas	23.22
2.7.2''''	Vonia	4.23
2.8.1''''	Apartamentas	23.22
2.8.2''''	Vonia	4.23
2.9.1''''	Apartamentas	23.22
2.9.2''''	Vonia	4.23
2.10.1''''	Apartamentas	23.22
2.10.2''''	Vonia	4.23
2.11.1''''	Apartamentas	25.25
2.11.2''''	Vonia	4.23
2.12.1''''	Apartamentas	25.25
2.12.2''''	Vonia	4.23
2.13.1''''	Apartamentas	23.22
2.13.2''''	Vonia	4.23
2.14.1''''	Apartamentas	31.43
2.14.2''''	Vonia	4.23
2.15.1''''	Apartamentas	23.22
2.15.2''''	Vonia	4.23
2.16.1''''	Apartamentas	23.22
2.16.2''''	Vonia	4.23
2.17.1''''	Apartamentas	23.22
2.17.2''''	Vonia	4.23
2.18.1''''	Apartamentas	23.22
2.18.2''''	Vonia	4.23
2.19.1''''	Holas	6.10
2.19.2''''	Apartamentas	31.75
2.19.3''''	Apartamentas	14.02
2.19.4''''	Vonia	7.23
2.20.1''''	Holas	6.43
2.20.2''''	Apartamentas	41.27
2.20.3''''	Apartamentas	15.47
2.20.4''''	Vonia	7.30
2.21.1''''	Holas	6.43
2.21.2''''	Apartamentas	41.27
2.21.3''''	Apartamentas	15.47
2.21.4''''	Vonia	7.30
2.22.1''''	Holas	6.10
2.22.2''''	Apartamentas	31.75
2.22.3''''	Apartamentas	14.02
2.22.4''''	Vonia	7.23
<b>Viso 2a.:</b>		<b>847.42 m<sup>2</sup></b>

**Viso pastatas nr.4.1: 4 405.10 m<sup>2</sup>**

**ŽYMĖJIMŲ EKSPLIACIJA**

- Perstatoma siena
- Griaunama siena pertvara
- Nauja siena, pertvara

PROJEKTUOJAMI STATINIAI:	
NR.	PAVADINIMAS
1.	Sporto paskirties pastatas (žirgyno hipodromas su arklidėmis)
2.	Administracinis pastatas
3.	Sandėlis
4.	Poilsio paskirties pastatų kompleksas:
4.1	Poilsio paskirties pastatas
4.2	Poilsio paskirties pastatas

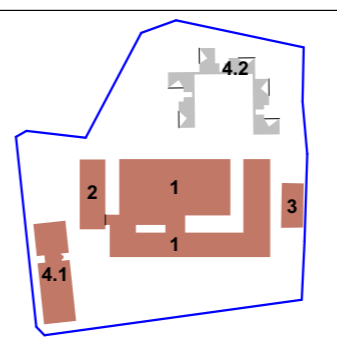

KVAL. DOK. NR.	PROJEKTUOTOJAS	UAB „Projektavimas“ (303738851) Linkmenų g. 5, LT-09300 Vilnius +37067637738	STATINIO PROJEKTO PAVADINIMAS	ADMINISTRACINIS PASTATAS, SPORTO PASKIRTIES PASTATAS (ŽIRGYNO HIPODROMAS SU ARKLIDĖMIS) IR POILSIO PASKIRTIES PASTATAS. BELMONTO G. 34B, VILNIAUS M. REKONSTRAVIMO PROJEKTAS. POILSIO PASKIRTIES PASTATAS. BELMONTO G. 34B, VILNIAUS M. STATYBOS PROJEKTAS. PAGALBINIS ŪKIO PASKIRTIES PASTATAS (SANDĖLIS) BELMONTO G. 34B, VILNIAUS M. KAPITALINIO REMONTO PROJEKTAS	
	A1213	PV		JOANA JANULEVIČIENĖ	STATINIO NR. IR PAVADINIMAS
KVAL. DOK. NR.	PROJEKTO DALIES RENGĖJAS	MB „Sprik“ (303053107) Aguonų g. 7-18, LT-03213 Vilnius +37061205051, info@sprik.lt	DOKUMENTO PAVADINIMAS	SPORTO PASKIRTIES PASTATAS (ŽIRGYNO HIPODROMAS SU ARKLIDĖMIS); ADMINISTRACINIS PASTATAS; SANDĖLIS; POILSIO PASKIRTIES PASTATAS	
	A2220	PDV		MANTAS OLŠAUSKAS	DOKUMENTO PAVADINIMAS
KALBOS TRUMPINYS	STATYTOJAS / UŽSAKOVAS	UAB „Saulės agra“ (304049282)	DOKUMENTO ŽYMUO	2025-06-27	
				LT	151-PP-B.7
			LAPAS	LAPŲ	0
			1	1	

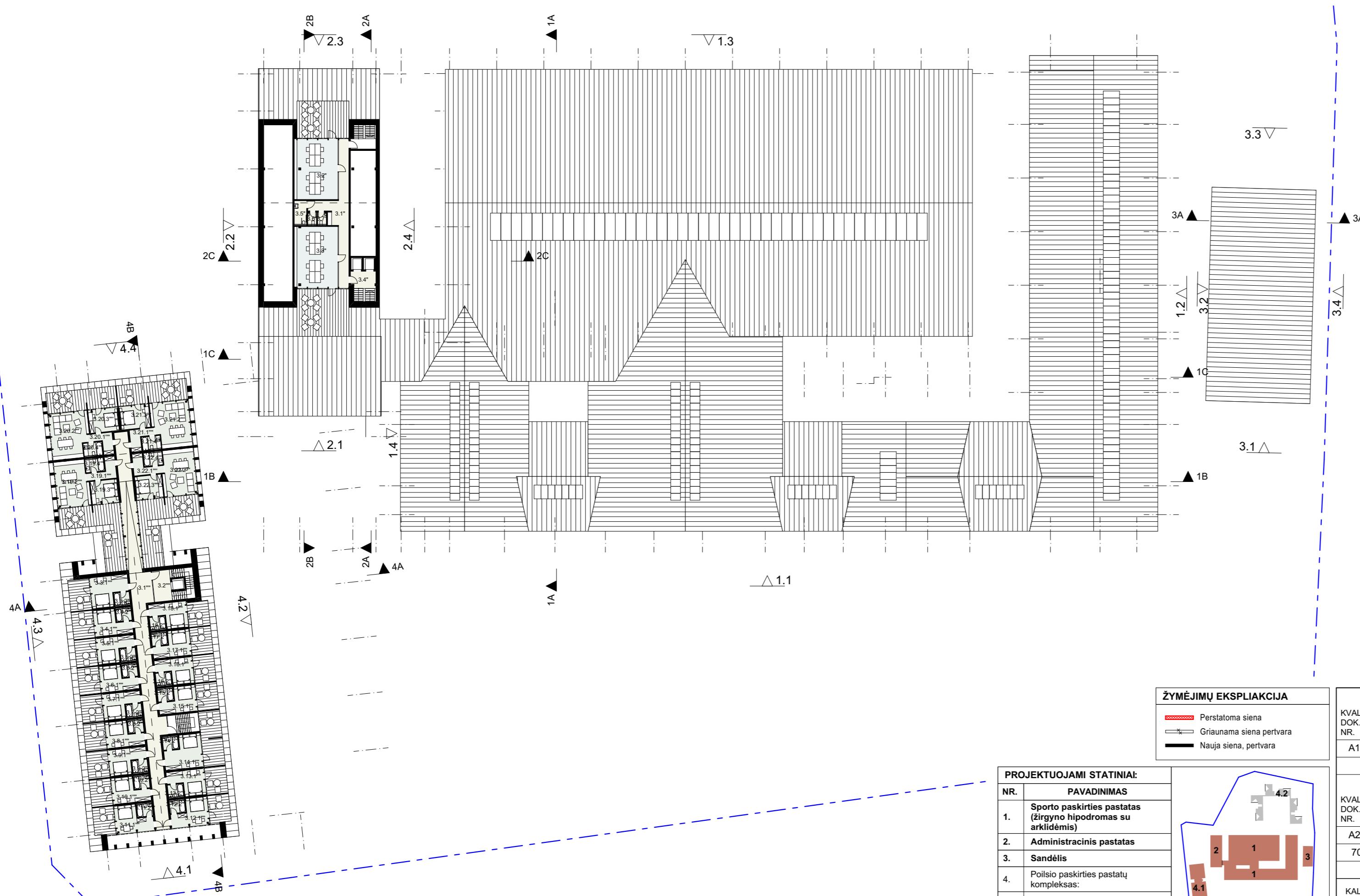

POILSIO PASKIRTIES PASTATAS[4.1]		
Pat. nr.	Pavadinimas	Plotas (kv.m.)
3 a		
3.1 <sup>mm</sup>	Koridorius	127.23
3.2 <sup>mm</sup>	Lifo holas	11.57
3.3.1 <sup>mm</sup>	Apartamentas	19.85
3.3.2 <sup>mm</sup>	Vonia	4.05
3.4.1 <sup>mm</sup>	Apartamentas	16.02
3.4.2 <sup>mm</sup>	Vonia	4.05
3.5.1 <sup>mm</sup>	Apartamentas	16.02
3.5.2 <sup>mm</sup>	Vonia	4.05
3.6.1 <sup>mm</sup>	Apartamentas	16.02
3.6.2 <sup>mm</sup>	Vonia	4.05
3.7.1 <sup>mm</sup>	Apartamentas	16.02
3.7.2 <sup>mm</sup>	Vonia	4.05
3.8.1 <sup>mm</sup>	Apartamentas	16.02
3.8.2 <sup>mm</sup>	Vonia	4.05
3.9.1 <sup>mm</sup>	Apartamentas	16.02
3.9.2 <sup>mm</sup>	Vonia	4.05
3.10.1 <sup>mm</sup>	Apartamentas	16.02
3.10.2 <sup>mm</sup>	Vonia	4.05
3.11.1 <sup>mm</sup>	Apartamentas	17.57
3.11.2 <sup>mm</sup>	Vonia	4.05
3.12.1 <sup>mm</sup>	Apartamentas	17.57
3.12.2 <sup>mm</sup>	Vonia	4.05
3.13.1 <sup>mm</sup>	Apartamentas	16.02
3.13.2 <sup>mm</sup>	Vonia	4.05
3.14.1 <sup>mm</sup>	Apartamentas	22.07
3.14.2 <sup>mm</sup>	Vonia	4.05
3.15.1 <sup>mm</sup>	Apartamentas	16.02
3.15.2 <sup>mm</sup>	Vonia	4.05
3.16.1 <sup>mm</sup>	Apartamentas	16.02
3.16.2 <sup>mm</sup>	Vonia	4.05
3.17.1 <sup>mm</sup>	Apartamentas	16.02
3.17.2 <sup>mm</sup>	Vonia	4.05
3.18.1 <sup>mm</sup>	Apartamentas	16.01
3.18.2 <sup>mm</sup>	Vonia	4.05
3.19.1 <sup>mm</sup>	Holas	8.00
3.19.2 <sup>mm</sup>	Apartamentas	30.96
3.19.3 <sup>mm</sup>	Apartamentas	13.17
3.19.4 <sup>mm</sup>	Vonia	5.13
3.20.1 <sup>mm</sup>	Holas	7.16
3.20.2 <sup>mm</sup>	Apartamentas	34.50
3.20.3 <sup>mm</sup>	Apartamentas	14.36
3.20.4 <sup>mm</sup>	Vonia	5.13
3.21.1 <sup>mm</sup>	Holas	7.16
3.21.2 <sup>mm</sup>	Apartamentas	34.50
3.21.3 <sup>mm</sup>	Apartamentas	14.36
3.21.4 <sup>mm</sup>	Vonia	5.13
3.22.1 <sup>mm</sup>	Holas	8.00
3.22.2 <sup>mm</sup>	Apartamentas	30.96
3.22.3 <sup>mm</sup>	Apartamentas	13.17
3.22.4 <sup>mm</sup>	Vonia	5.13
Viso 3a.:		174.02 m <sup>2</sup>
Viso pastatas nr.2: 3 010.63 m <sup>2</sup>		
Viso pastatas nr.4.1: 4 405.10 m <sup>2</sup>		

ADMINISTRACINIS PASTATAS[2]		
Pat. nr.	Pavadinimas	Plotas (kv.m.)
3 a		
3.1 <sup>mm</sup>	Bendro naudojimo patalpos	42.26
3.2 <sup>mm</sup>	Administracinės patalpos	55.37
3.3 <sup>mm</sup>	Administracinės patalpos	56.16
3.4 <sup>mm</sup>	Lifo holas	8.90
3.5 <sup>mm</sup>	Tualetas	6.43
3.6 <sup>mm</sup>	Tualetas	2.45
3.7 <sup>mm</sup>	Tualetas	2.45
Viso 3a.:		174.02 m <sup>2</sup>
Viso pastatas nr.2: 3 010.63 m <sup>2</sup>		

**ŽYMĖJIMŲ EKSPLIACIJA**

- Perstatoma siena
- Griauinama siena pertvara
- Nauja siena, pertvara

PROJEKTUOJAMI STATINIAI:	
NR.	PAVADINIMAS
1.	Sporto paskirties pastatas (žirgyno hipodromas su arklidėmis)
2.	Administracinis pastatas
3.	Sandėlis
4.	Poilsio paskirties pastatų kompleksas:
4.1	Poilsio paskirties pastatas
4.2	Poilsio paskirties pastatas

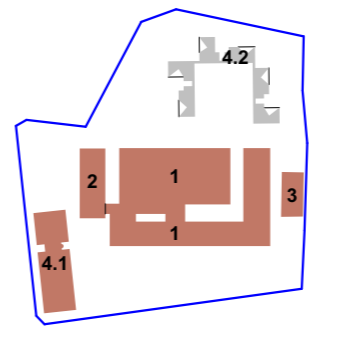

KVAL. DOK. NR.	PROJEKTUOTOJAS	STATINIO PROJEKTO PAVADINIMAS	
	UAB „Projektavimas“ (303738851) Linkmenų g. 5, LT-09300 Vilnius +37067637738	ADMINISTRACINIS PASTATAS, SPORTO PASKIRTIES PASTATAS (ŽIRGYNO HIPODROMAS SU ARKLIDĖMIS) IR POILSIO PASKIRTIES PASTATAS. BELMONTO G. 34B, VILNIAUS M. REKONSTRAVIMO PROJEKTAS. POILSIO PASKIRTIES PASTATAS. BELMONTO G. 34B, VILNIAUS M. STATYBOS PROJEKTAS. PAGALBINIS ŪKIO PASKIRTIES PASTATAS (SANDĖLIS) BELMONTO G. 34B, VILNIAUS M. KAPITALINIO REMONTO PROJEKTAS	
A1213	PV	JOANA JANULEVIČIENĖ	
KVAL. DOK. NR.	PROJEKTO DALIES RENGĖJAS	STATINIO NR. IR PAVADINIMAS	
	MB „Sprik“ (303053107) Aguonų g. 7-18, LT-03213 Vilnius +37061205051, info@sprik.lt	1: 2; 3; 4.1 SPORTO PASKIRTIES PASTATAS (ŽIRGYNO HIPODROMAS SU ARKLIDĖMIS); ADMINISTRACINIS PASTATAS; SANDĖLIS; POILSIO PASKIRTIES PASTATAS	
A2220	PDV	MANTAS OLŠAUSKAS	
7072	ARCH.	DONATAS CESIULIS	
KALBOS TRUMPINYS	STATYTOJAS / UŽSAKOVAS	DOKUMENTO PAVADINIMAS	
	UAB „Saulės agra“ (304049282)	PROJEKTINIAI PASIŪLYMAI 2025-06-27	
LT		151-PP-B.8	
		LAPAS	LAPŲ
		1	1

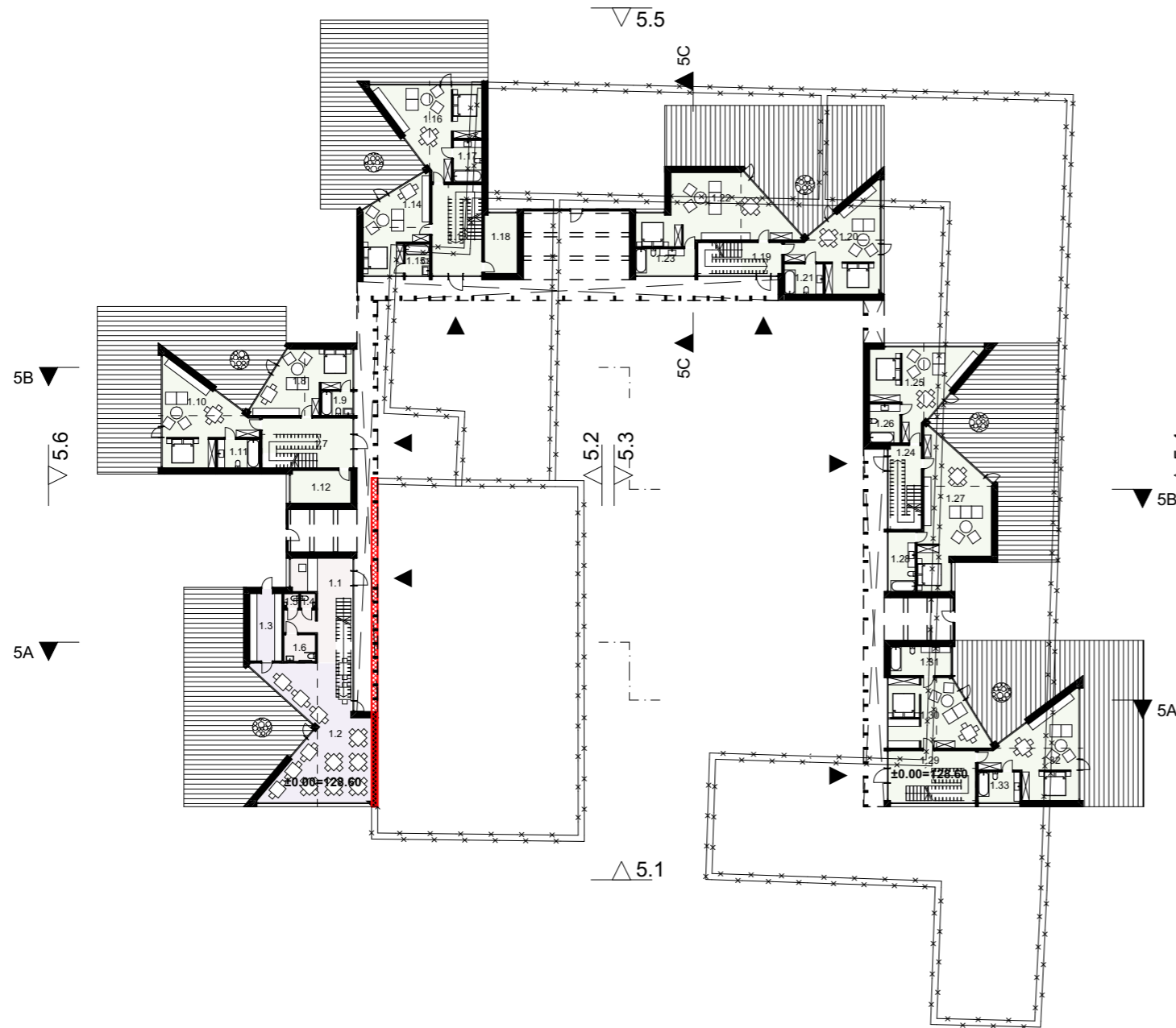

**POILSIO PASKIRTIES PASTATAS[4.2]**

Pat. nr.	Pavadinimas	Plotas (kv.m.)
1 a		
1.1	Holas su recepcija	28.37
1.2	Kavinė	74.83
1.3	Virtuvė	15.05
1.4	Tualetas	1.47
1.5	Tualetas	1.47
1.6	Tualetas	5.72
1.7	Holas	25.23
1.8	Apartamentas	32.57
1.9	Vonia	5.21
1.10	Apartamentas	42.42
1.11	Vonia	8.11
1.12	Pagalbinė patalpa	13.37
1.13	Holas	25.23
1.14	Apartamentas	32.57
1.15	Vonia	5.21
1.16	Apartamentas	42.42
1.17	Vonia	8.11
1.18	Pagalbinė patalpa	13.37
1.19	Holas	8.41
1.20	Apartamentas	41.32
1.21	Vonia	8.00
1.22	Apartamentas	56.11
1.23	Vonia	10.88
1.24	Holas	8.41
1.25	Apartamentas	41.20
1.26	Vonia	8.00
1.27	Apartamentas	56.11
1.28	Vonia	10.88
1.29	Holas	24.00
1.30	Apartamentas	39.71
1.31	Vonia	11.93
1.32	Apartamentas	43.74
1.33	Vonia	8.69
		<b>758.12 m²</b>

**Viso pastatas nr.4.2: 1 216.48 m²**

**ŽYMĖJIMŲ EKSPLIACIJA**

- Perstatoma siena
- Griaunama siena pertvara
- Nauja siena, pertvara

**PROJEKTUOJAMI STATINIAI:**

NR.	PAVADINIMAS
1.	Sporto paskirties pastatas (žirgyno hipodromas su arkliidėmis)
2.	Administracinis pastatas
3.	Sandėlis
4.	Poilsio paskirties pastatų kompleksas:
4.1	Poilsio paskirties pastatas
4.2	Poilsio paskirties pastatas

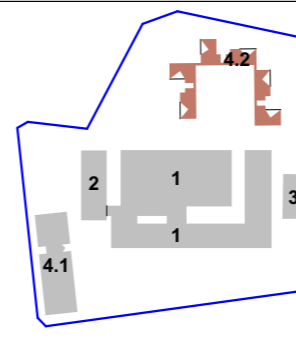

KVAL. DOK. NR.	A1213	PV	JOANA JANULEVIČIENĖ	PROJEKTUOTOJAS UAB „Projektavimas“ (303738851) Linkmenų g. 5, LT-09300 Vilnius +37067637738 	STATINIO PROJEKTO PAVADINIMAS	
	A2220	PDV	MANTAS OLŠAUSKAS		ADMINISTRACINIS PASTATAS, SPORTO PASKIRTIES PASTATAS (ŽIRGYNŲ HIPODROMAS SU ARKLIIDĖMIS) IR POILSIO PASKIRTIES PASTATAS. BELMONTO G. 34B, VILNIAUS M. REKONSTRAVIMO PROJEKTAS. POILSIO PASKIRTIES PASTATAS. BELMONTO G. 34B, VILNIAUS M. STATYBOS PROJEKTAS. PAGALBINIS ŪKIO PASKIRTIES PASTATAS(SANDĖLIS) BELMONTO G. 34B, VILNIAUS M. KAPITALINIO REMONTO PROJEKTAS	
KVAL. DOK. NR.	7072	ARCH.	DONATAS CESIULIS	PROJEKTO DALIES RENGĖJAS MB „Sprik“ (303053107) Aguonų g. 7-18, LT-03213 Vilnius +37061205051, info@sprik.lt 	STATINIO NR. IR PAVADINIMAS	
					4.2 POILSIO PASKIRTIES PASTATAS	
KALBOS TRUMPINYS	LT	STATYTOJAS / UŽSAKOVAS		DOKUMENTO PAVADINIMAS PROJEKTINIAI PASIŪLYMAI 1a. planas M1:500	LAPAS	LAPŲ
		UAB „Saulės agra“ (304049282)			151-PP-B.9	1

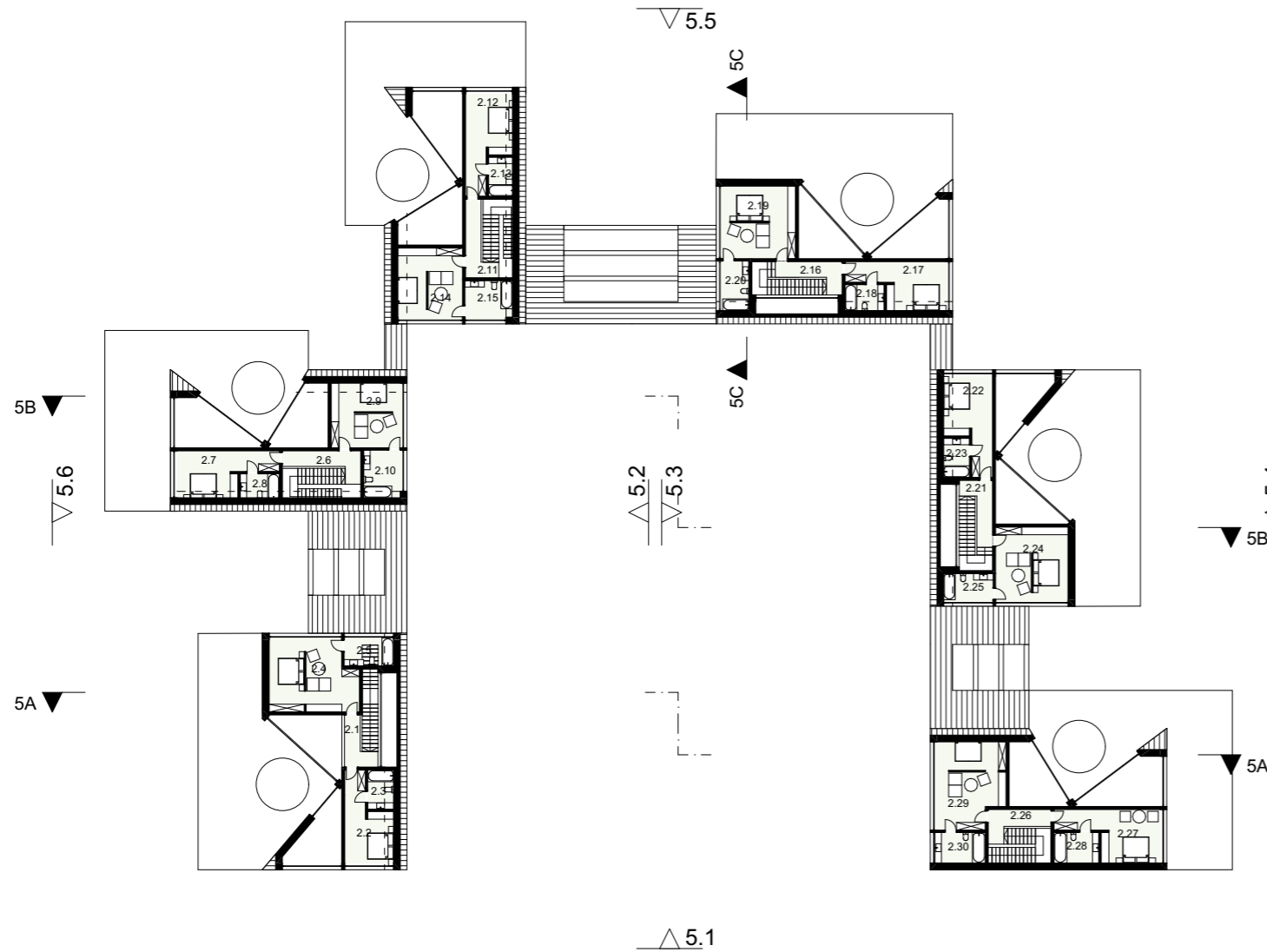

**POILSIO PASKIRTIES PASTATAS[4.2]**

Pat. nr.	Pavadinimas	Plotas (kv.m.)
2 a		
2.1	Koridorius	6.42
2.2	Apartamentas	19.76
2.3	Vonia	6.00
2.4	Apartamentas	35.73
2.5	Vonia	8.36
2.6	Koridorius	8.82
2.7	Apartamentas	21.69
2.8	Vonia	5.55
2.9	Apartamentas	26.87
2.10	Vonia	10.85
2.11	Koridorius	8.82
2.12	Apartamentas	21.69
2.13	Vonia	5.55
2.14	Apartamentas	26.87
2.15	Vonia	10.85
2.16	Koridorius	7.74
2.17	Apartamentas	22.01
2.18	Vonia	6.00
2.19	Apartamentas	31.61
2.20	Vonia	8.36
2.21	Koridorius	7.74
2.22	Apartamentas	22.01
2.23	Vonia	6.00
2.24	Apartamentas	31.61
2.25	Vonia	8.36
2.26	Koridorius	7.86
2.27	Apartamentas	24.12
2.28	Vonia	8.11
2.29	Apartamentas	33.84
2.30	Vonia	9.16
		<b>458.36 m²</b>

**Viso pastatas nr.4.2: 1 216.48 m²**

**ŽYMĖJIMŲ EKSPLIKCIJA**

- Perstatoma siena
- Griaunama siena pertvara
- Nauja siena, pertvara

**PROJEKTUOJAMI STATINIAI:**

NR.	PAVADINIMAS
1.	Sporto paskirties pastatas (žirgyno hipodromas su arklidėmis)
2.	Administracinis pastatas
3.	Sandėlis
4.	Poilsio paskirties pastatų kompleksas:
4.1	Poilsio paskirties pastatas
4.2	Poilsio paskirties pastatas

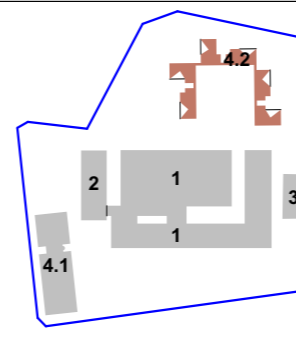

KVAL. DOK. NR.	A1213		PV	JOANA JANULEVIČIENĖ	PROJEKTUOTOJAS UAB „Projektavimas“ (303738851) Linkmenų g. 5, LT-09300 Vilnius +37067637738		STATINIO PROJEKTO PAVADINIMAS <b>ADMINISTRACINIS PASTATAS, SPORTO PASKIRTIES PASTATAS (ŽIRGYNŲ HIPODROMAS SU ARKLIDĖMIS) IR POILSIO PASKIRTIES PASTATAS. BELMONTO G. 34B, VILNIAUS M. REKONSTRAVIMO PROJEKTAS. POILSIO PASKIRTIES PASTATAS. BELMONTO G. 34B, VILNIAUS M. STATYBOS PROJEKTAS. PAGALBINIS ŪKIO PASKIRTIES PASTATAS (SANDĖLIS) BELMONTO G. 34B, VILNIAUS M. KAPITALINIO REMONTO PROJEKTAS</b>				
	KVAL. DOK. NR.	A2220	PDV	MANTAS OLŠAUSKAS	PROJEKTO DALIES RENGĖJAS MB „Sprik“ (303053107) Aguonų g. 7-18, LT-03213 Vilnius +37061205051, info@sprik.lt		STATINIO NR. IR PAVADINIMAS <b>4.2</b> <b>POILSIO PASKIRTIES PASTATAS</b>				
KALBOS TRUMPINYS	LT	7072	ARCH.	DONATAS CESIULIS	STATYTOJAS / UŽSAKOVAS UAB „Saulės agra“ (304049282)		DOKUMENTO PAVADINIMAS PROJEKTINIAI PASIŪLYMAI <b>2a. planas M1:500</b>	LAIDA 0	DOKUMENTO ŽYMUO 151-PP-B.10	LAPAS 1	LAPŲ 1

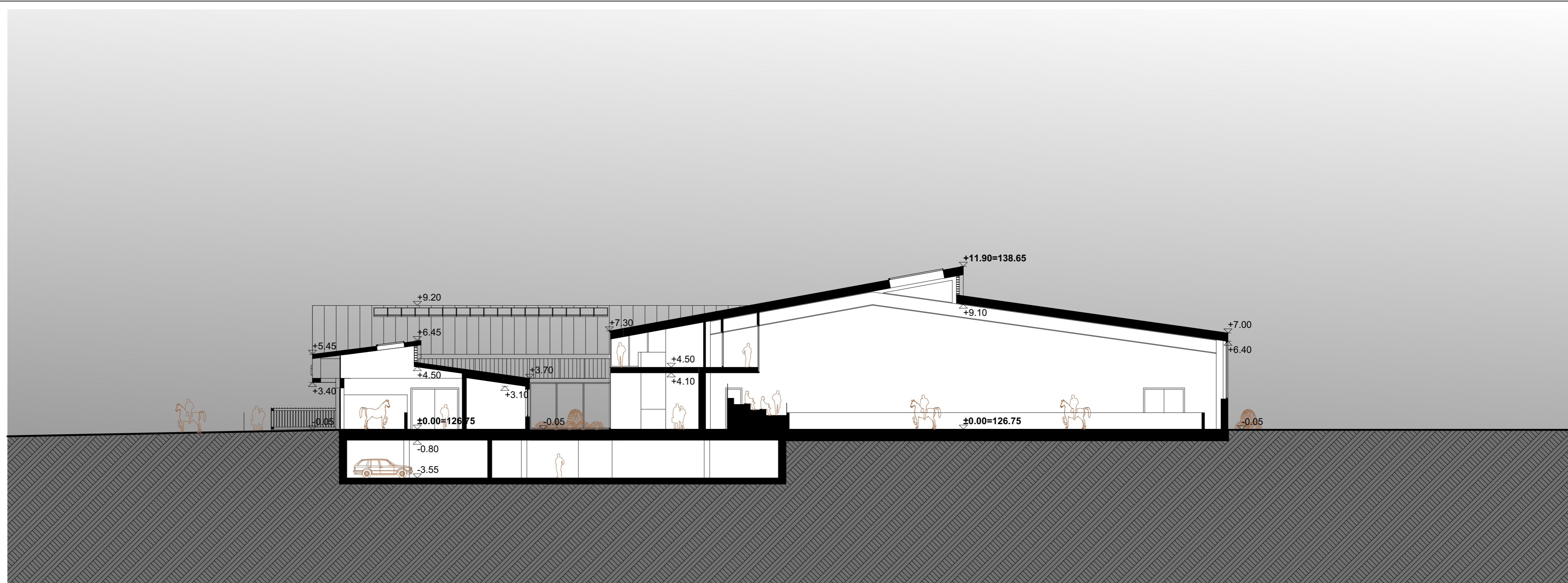

KVAL. DOK. NR.	PROJEKTUOTOJAS UAB „Projektavimas“ (303738851) Linkmenų g. 5, LT-09300 Vilnius +37067637738			STATINIO PROJEKTO PAVADINIMAS <b>ADMINISTRACINIS PASTATAS, SPORTO PASKIRTIES PASTATAS (ŽIRGYNO HIPODROMAS SU ARKLIDĖMIS) IR POILSIO PASKIRTIES PASTATAS. BELMONTO G. 34B, VILNIAUS M. REKONSTRAVIMO PROJEKTAS. POILSIO PASKIRTIES PASTATAS. BELMONTO G. 34B, VILNIAUS M. STATYBOS PROJEKTAS. PAGALBINIS ŪKIO PASKIRTIES PASTATAS (SANDĖLIS) BELMONTO G. 34B, VILNIAUS M. KAPITALINIO REMONTO PROJEKTAS</b>	
	A1213	PV		JOANA JANULEVIČIENĖ	
KVAL. DOK. NR.	PROJEKTO DALIES RENGĖJAS MB „Sprik“ (303053107) Aguonų g. 7-18, LT-03213 Vilnius +37061205051, info@sprik.lt			STATINIO NR. IR PAVADINIMAS <b>1</b> SPORTO PASKIRTIES PASTATAS (ŽIRGYNO HIPODROMAS SU ARKLIDĖMIS)	
	A2220	PDV		MANTAS OLŠAUSKAS	DOKUMENTO PAVADINIMAS
7072	ARCH.	DONATAS CESIULIS		PROJEKTINIAI PASIŪLYMAI <b>Pjūvis 1A-1A M1:200</b>	2025-06-27 0
KALBOS TRUMPINYS	STATYTOJAS / UŽSAKOVAS			DOKUMENTO ŽYMUO	
	LT	UAB „Saulės agra“ (304049282)		151-PP-B.11	LAPAS LAPŲ 1 1

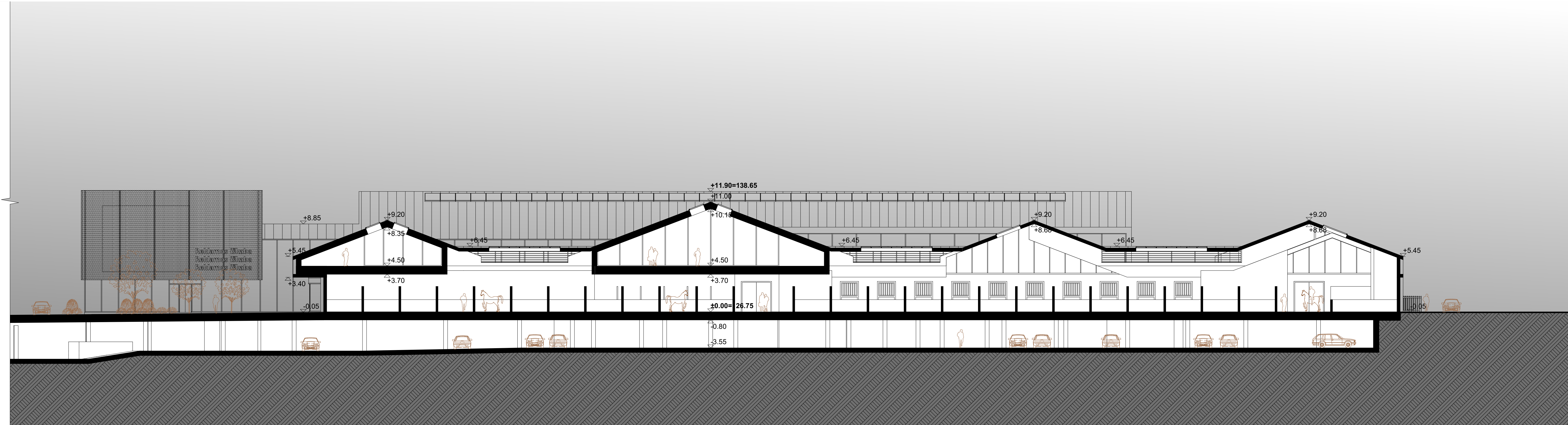

KVAL. DOK. NR.	PROJEKTUOTOJAS	STATINIO PROJEKTO PAVADINIMAS		
	UAB „Projektavimas“ (303738851) Linkmenų g. 5, LT-09300 Vilnius +37067637738	PROJEKTAVIMAS ARCHITECTURINIS SPAUSDIRIS STATYBOS PLANAVIMAS	ADMINISTRACINIS PASTATAS, SPORTO PASKIRTIES PASTATAS (ŽIRGYNO HIPODROMAS SU ARKLIDĖMIS) IR POILSIO PASKIRTIES PASTATAS. BELMONTO G. 34B, VILNIAUS M. REKONSTRAVIMO PROJEKTAS, POILSIO PASKIRTIES PASTATAS. BELMONTO G. 34B, VILNIAUS M. STATYBOS PROJEKTAS. PAGALBINIS ŪKIO PASKIRTIES PASTATAS (SANDĖLIS) BELMONTO G. 34B, VILNIAUS M. KAPITALINIO REMONTO PROJEKTAS	
A1213	PV	JOANA JANULEVIČIENĖ		
KVAL. DOK. NR.	PROJEKTO DALIES RENGĖJAS	STATINIO NR. IR PAVADINIMAS		
	MB „Sprik“ (303053107) Aguonų g. 7-18, LT-03213 Vilnius +37061205051, info@sprik.lt	1 SPORTO PASKIRTIES PASTATAS (ŽIRGYNO HIPODROMAS SU ARKLIDĖMIS)		
A2220	PDV	MANTAS OLŠAUSKAS	DOKUMENTO PAVADINIMAS	LAIDA
7072	ARCH.	DONATAS CESIULIS	PROJEKTINIAI PASIŪLYMAI Pjūvis 1B-1B M1:200	2025-06-27 0
KALBOS TRUMPINYS	STATYTOJAS / UŽSAKOVAS	DOKUMENTO ŽYMUO		LAPAS
	LT UAB „Saulės agra“ (304049282)	151-PP-B.12		LAPŲ 1 1

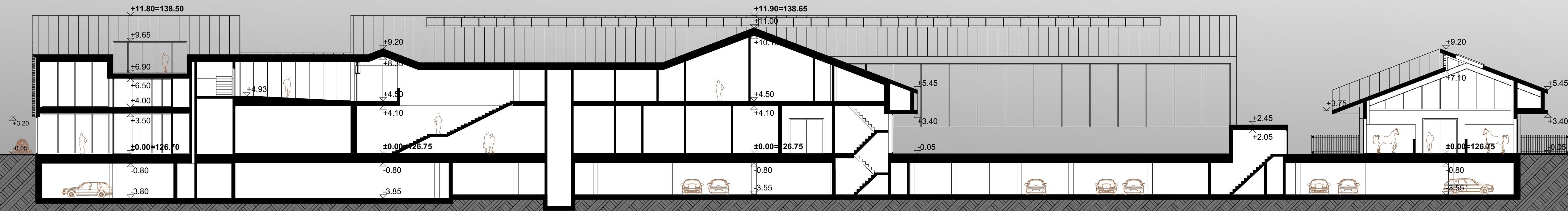

KVAL. DOK. NR.	PROJEKTUOTOJAS	STATINIO PROJEKTO PAVADINIMAS		
	UAB „Projektavimas“ (303738851) Lirkmenų g. 5, LT-09300 Vilnius +37067637738	PROJEKTAVIMAS ARCHITECTURINIS SPRENDIMAS STATYBOS PLANAVIMAS	ADMINISTRACINIS PASTATAS, SPORTO PASKIRTIES PASTATAS (ŽIRGYNO HIPODROMAS SU ARKLIDĖMIS) IR POILSIO PASKIRTIES PASTATAS. BELMONTO G. 34B, VILNIAUS M. REKONSTRAVIMO PROJEKTAS, POILSIO PASKIRTIES PASTATAS. BELMONTO G. 34B, VILNIAUS M. STATYBOS PROJEKTAS. PAGALBINIS ŪKIO PASKIRTIES PASTATAS (SANDĖLIS) BELMONTO G. 34B, VILNIAUS M. KAPITALINIO REMONTO PROJEKTAS	
A1213	PV	JOANA JANULEVIČIENĖ		
KVAL. DOK. NR.	PROJEKTO DALIES RENGĖJAS	STATINIO NR. IR PAVADINIMAS		
	MB „Sprik“ (303053107) Aguonų g. 7-18, LT-03213 Vilnius +37061205051, info@sprik.lt	1 SPORTO PASKIRTIES PASTATAS (ŽIRGYNO HIPODROMAS SU ARKLIDĖMIS)		
A2220	PDV	MANTAS OLŠAUSKAS	DOKUMENTO PAVADINIMAS	LAIDA
7072	ARCH.	DONATAS CESIULIS	PROJEKTINIAI PASIŪLYMAI	2025-06-27
			Pjūvis 1C-1C M1:200	0
KALBOS TRUMPINYS	STATYTOJAS / UŽSAKOVAS	DOKUMENTO ŽYMUO	LAPAS	LAPŲ
	LT UAB „Saulės agra“ (304049282)	151-PP-B.13	1	1

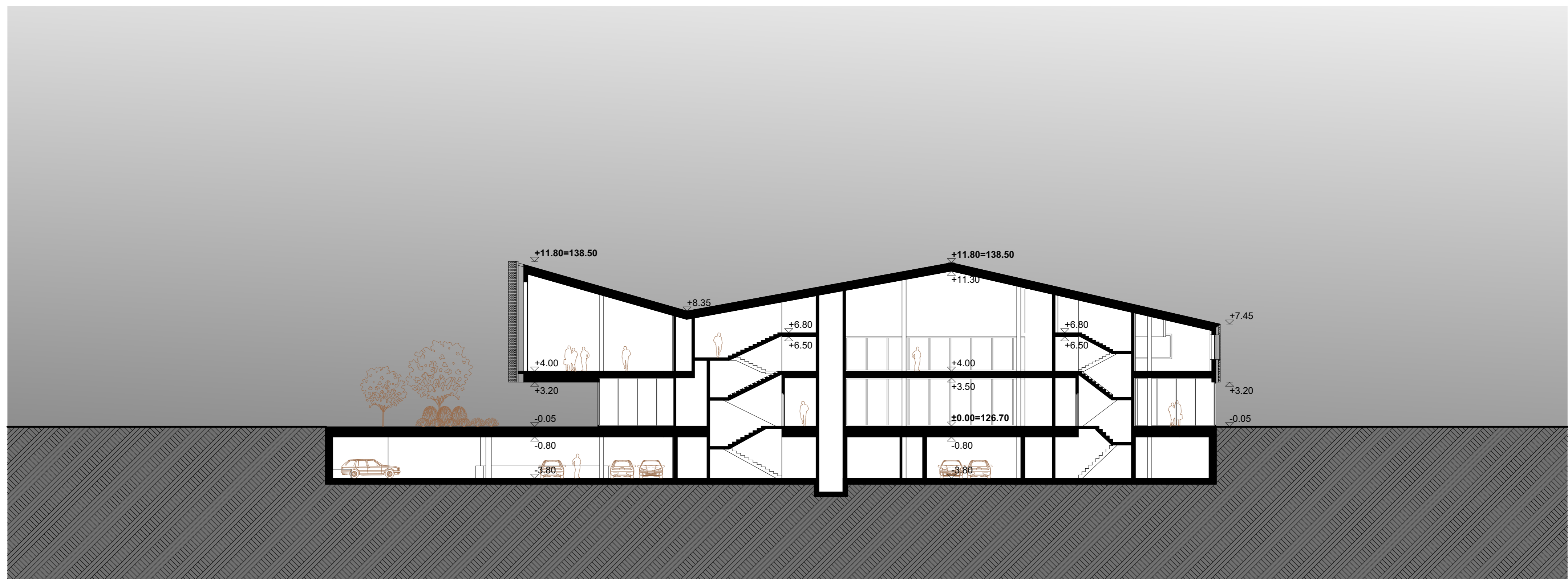

KVAL. DOK. NR.	PROJEKTUOTOJAS UAB „Projektavimas“ (303738851) Linkmenų g. 5, LT-09300 Vilnius +37067637738			STATINIO PROJEKTO PAVADINIMAS <b>ADMINISTRACINIS PASTATAS, SPORTO PASKIRTIES PASTATAS (ŽIRGYNO HIPODROMAS SU ARKLIDĖMIS) IR POILSIO PASKIRTIES PASTATAS. BELMONTO G. 34B, VILNIAUS M. REKONSTRAVIMO PROJEKTAS. POILSIO PASKIRTIES PASTATAS. BELMONTO G. 34B, VILNIAUS M. STATYBOS PROJEKTAS. PAGALBINIS ŪKIO PASKIRTIES PASTATAS (SANDĖLIS) BELMONTO G. 34B, VILNIAUS M. KAPITALINIO REMONTO PROJEKTAS</b>		
	A1213	PV		JOANA JANULEVIČIENĖ	STATINIO NR. IR PAVADINIMAS 2 ADMINISTRACINIS PASTATAS	
KVAL. DOK. NR.	PROJEKTO DALIES RENGĖJAS MB „Sprik“ (303053107) Aguonų g. 7-18, LT-03213 Vilnius +37061205051, info@sprik.lt			DOKUMENTO PAVADINIMAS PROJEKTINIAI PASIŪLYMAI 2025-06-27		
	A2220	PDV		MANTAS OLŠAUSKAS	LAIDA 0	
KALBOS TRUMPINYS	7072	ARCH.	DONATAS CESIULIS	DOKUMENTO ŽYMUO 151-PP-B.14		
	LT	STATYTOJAS / UŽSAKOVAS UAB „Saulės agra“ (304049282)		LAPAS	LAPŲ	1 1

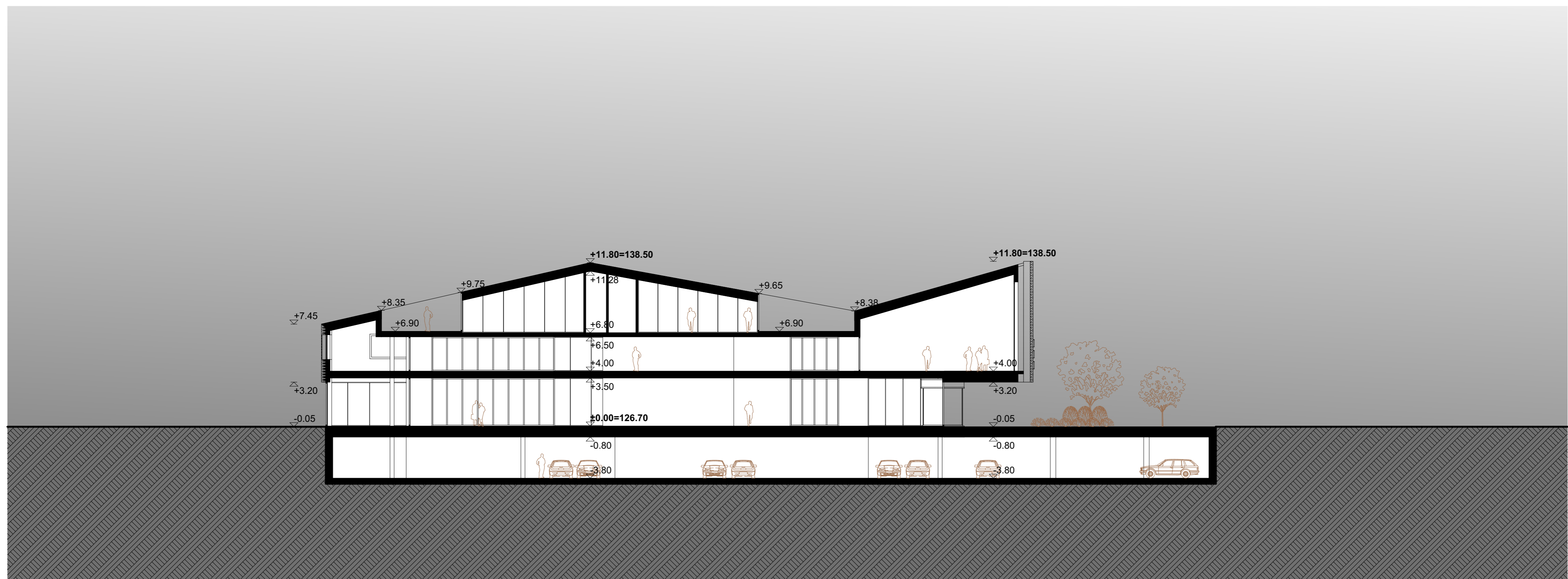

KVAL. DOK. NR.	PROJEKTUOTOJAS UAB „Projektavimas“ (303738851) Linkmenų g. 5, LT-09300 Vilnius +37067637738			STATINIO PROJEKTO PAVADINIMAS <b>ADMINISTRACINIS PASTATAS, SPORTO PASKIRTIES PASTATAS (ŽIRGYNO HIPODROMAS SU ARKLIDĖMIS) IR POILSIO PASKIRTIES PASTATAS. BELMONTO G. 34B, VILNIAUS M. REKONSTRAVIMO PROJEKTAS. POILSIO PASKIRTIES PASTATAS. BELMONTO G. 34B, VILNIAUS M. STATYBOS PROJEKTAS. PAGALBINIS ŪKIO PASKIRTIES PASTATAS (SANDĖLIS) BELMONTO G. 34B, VILNIAUS M. KAPITALINIO REMONTO PROJEKTAS</b>	
	A1213	PV		JOANA JANULEVIČIENĖ	
KVAL. DOK. NR.	PROJEKTO DALIES RENGĖJAS MB „Sprik“ (303053107) Aguonų g. 7-18, LT-03213 Vilnius +37061205051, info@sprik.lt			STATINIO NR. IR PAVADINIMAS 2 ADMINISTRACINIS PASTATAS	
	A2220	PDV		MANTAS OLŠAUSKAS	DOKUMENTO PAVADINIMAS PROJEKTINIAI PASIŪLYMAI Pjūvis 2B-2B M1:200
	7072	ARCH.	DONATAS CESIULIS		2025-06-27
KALBOS TRUMPINYS	STATYTOJAS / UŽSAKOVAS			DOKUMENTO ŽYMUO	
	LT	UAB „Saulės agra“ (304049282)		151-PP-B.15	LAPAS LAPŲ 1 1

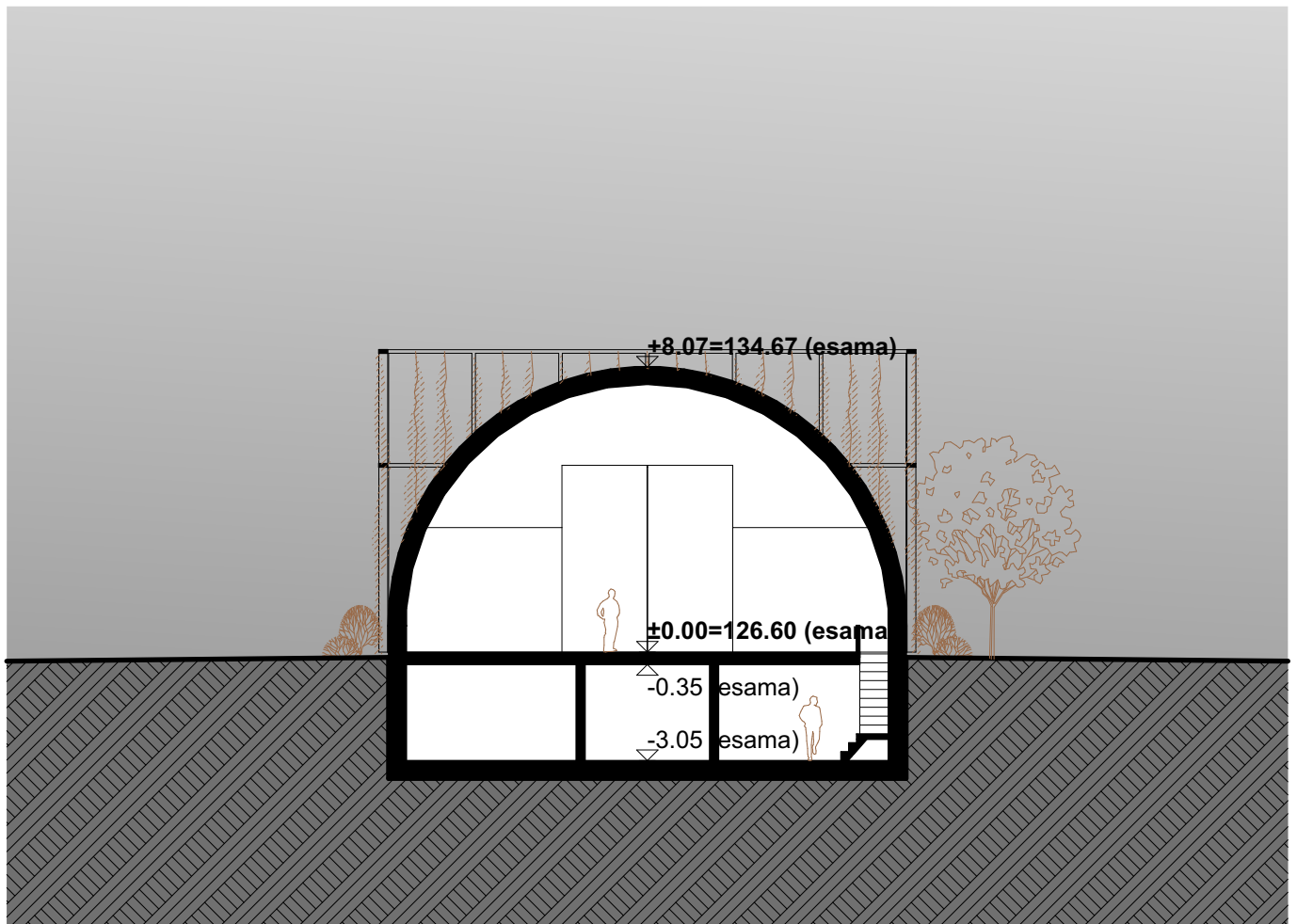

KVAL. DOK. NR.	PROJEKTUOTOJAS UAB „Projektavimas“ (303738851) Linkmenų g. 5, LT-09300 Vilnius +37067637738			STATINIO PROJEKTO PAVADINIMAS <b>ADMINISTRACINIS PASTATAS, SPORTO PASKIRTIES PASTATAS (ŽIRGYNO HIPODROMAS SU ARKLIĖMIS) IR POILSIO PASKIRTIES PASTATAS. BELMONTO G. 34B, VILNIAUS M. REKONSTRAVIMO PROJEKTAS. POILSIO PASKIRTIES PASTATAS. BELMONTO G. 34B, VILNIAUS M. STATYBOS PROJEKTAS. PAGALBINIS ŪKIO PASKIRTIES PASTATAS (SANDĖLIS) BELMONTO G. 34B, VILNIAUS M. KAPITALINIO REMONTO PROJEKTAS</b>		
	A1213	PV		JOANA JANULEVIČIENĖ		
KVAL. DOK. NR.	PROJEKTO DALIES RENGĖJAS MB „Sprik“ (303053107) Aguonų g. 7-18, LT-03213 Vilnius +37061205051, info@sprik.lt			STATINIO NR. IR PAVADINIMAS <u>3</u> SANDĖLIS		
	A2220	PDV		MANTAS OLŠAUSKAS	DOKUMENTO PAVADINIMAS PROJEKTINIAI PASIŪLYMAI Pjūvis 3A-3A M1:200	
	7072	ARCH.	DONATAS CESIULIS			
KALBOS TRUMPINYS	STATYTOJAS / UŽSAKOVAS UAB „Saulės agra“ (304049282)			DOKUMENTO ŽYMUO 151-PP-B.16		LAPAS 1
	LT					LAPŲ 1

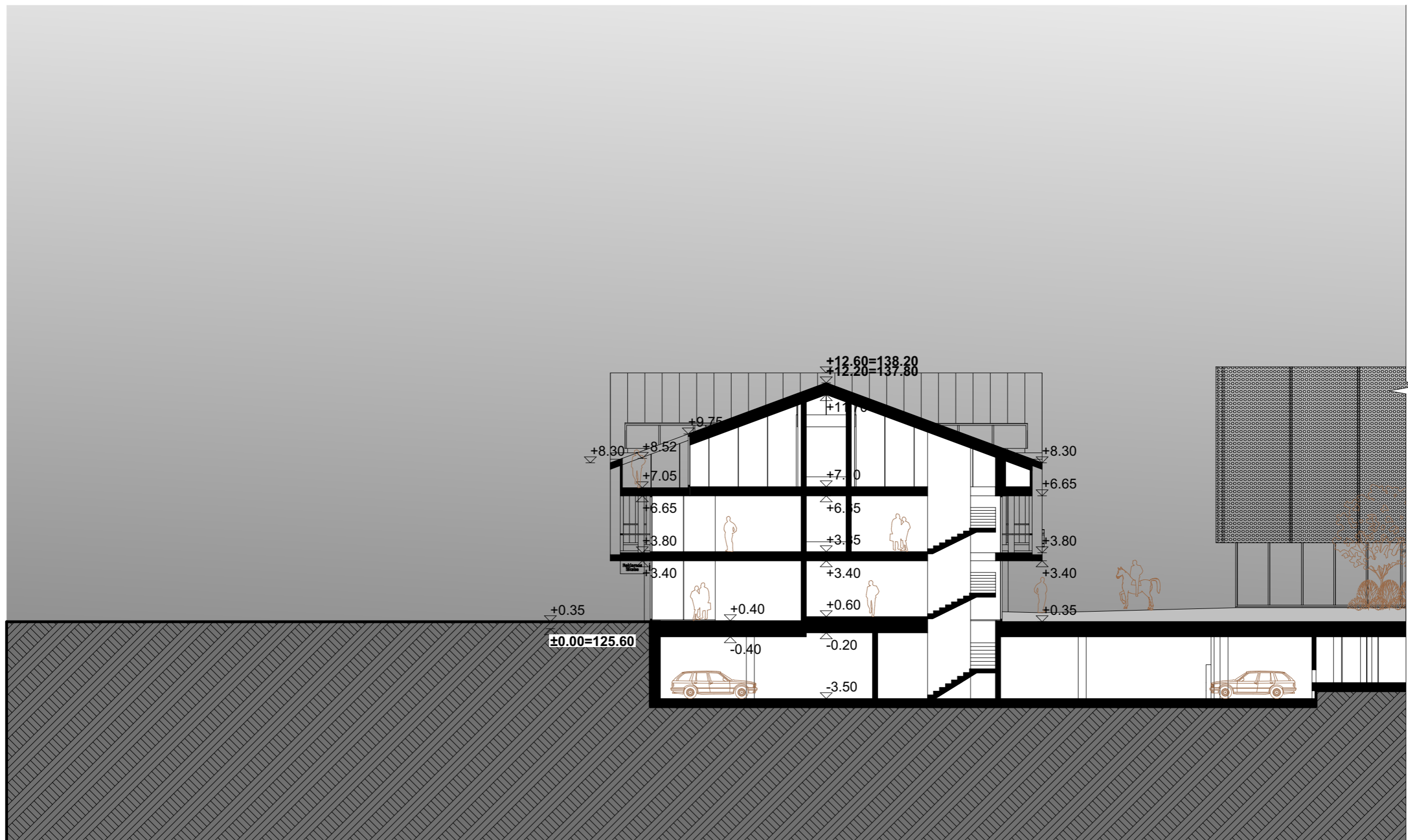

KVAL. DOK. NR.	PROJEKTUOTOJAS UAB „Projektavimas“ (303738851) Linkmenų g. 5, LT-09300 Vilnius +37067637738			STATINIO PROJEKTO PAVADINIMAS <b>ADMINISTRACINIS PASTATAS, SPORTO PASKIRTIES PASTATAS (ŽIRGYNO HIPODROMAS SU ARKLIDĖMIS) IR POILSIO PASKIRTIES PASTATAS. BELMONTO G. 34B, VILNIAUS M. REKONSTRAVIMO PROJEKTAS. POILSIO PASKIRTIES PASTATAS. BELMONTO G. 34B, VILNIAUS M. STATYBOS PROJEKTAS. PAGALBINIS ŪKIO PASKIRTIES PASTATAS (SANDĖLIS) BELMONTO G. 34B, VILNIAUS M. KAPITALINIO REMONTO PROJEKTAS</b>		
	A1213	PV		JOANA JANULEVIČIENĖ		
KVAL. DOK. NR.	PROJEKTO DALIES RENGĖJAS MB „Sprik“ (303053107) Aguonų g. 7-18, LT-03213 Vilnius +37061205051, info@sprik.lt			STATINIO NR. IR PAVADINIMAS <u>4.1</u> <b>POILSIO PASKIRTIES PASTATAS</b>		
	A2220	PDV		MANTAS OLŠAUSKAS		
KALBOS TRUMPINYS	7072	ARCH.	DONATAS CESIULIS	DOKUMENTO PAVADINIMAS PROJEKTINIAI PASIŪLYMAI Pjūvis 4A-4A M1:200		LAIDA 2025-06-27 0
	LT	STATYTOJAS / UŽSAKOVAS UAB „Saulės agra“ (304049282)		DOKUMENTO ŽYMUO 151-PP-B.17		LAPAS LAPŲ 1 1



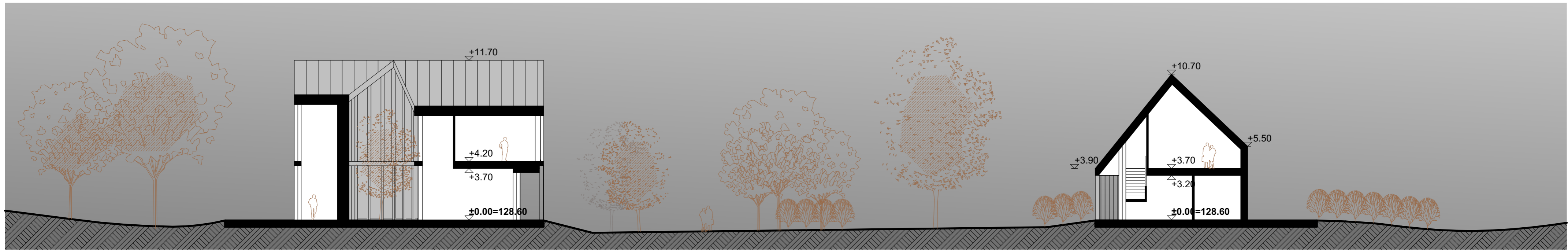

Pjūvis 5A-5A M1:200

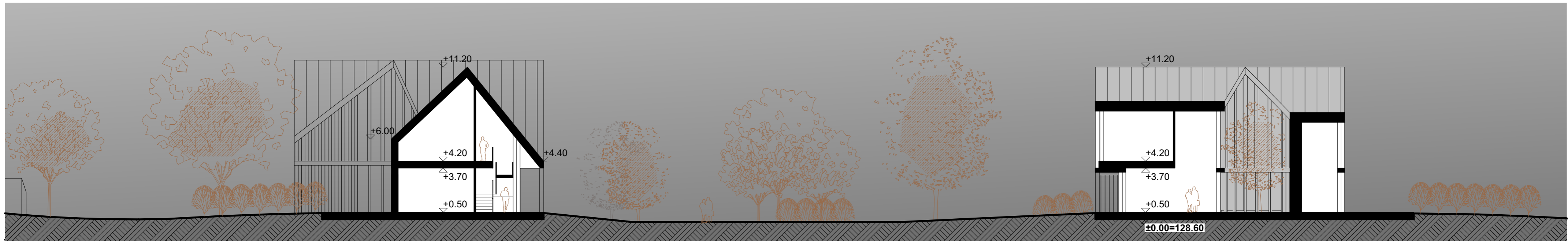

Pjūvis 5B-5B M1:200

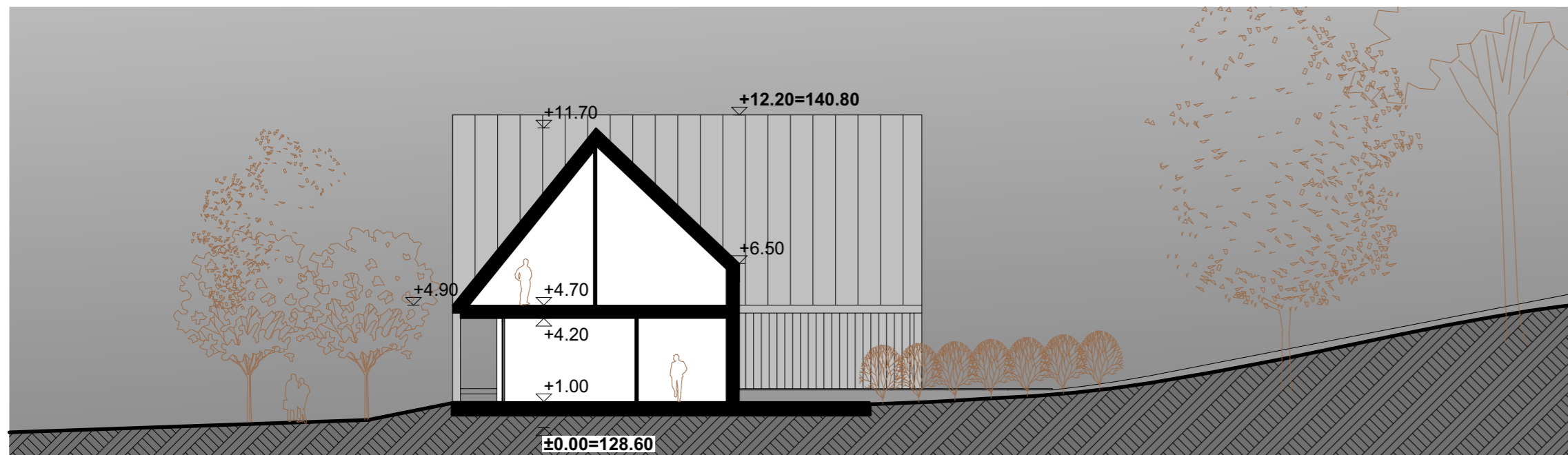

Pjūvis 5C-5C M1:200

KVAL. DOK. NR.	PROJEKTUOTOJAS	 UAB „Projektavimas“ (303738851) Linkmenų g. 5, LT-09300 Vilnius +37067637738	STATINIO PROJEKTO PAVADINIMAS		
	A1213		PV	JOANA JANULEVIČIENĖ	ADMINISTRACINIS PASTATAS, SPORTO PASKIRTIES PASTATAS (ŽIRGYNO HIPODROMAS SU ARKLIDĖMIS) IR POILSIO PASKIRTIES PASTATAS. BELMONTO G. 34B, VILNIAUS M. REKONSTRAVIMO PROJEKTAS. POILSIO PASKIRTIES PASTATAS. BELMONTO G. 34B, VILNIAUS M. STATYBOS PROJEKTAS. PAGALBINIS ŪKIO PASKIRTIES PASTATAS (SANDĖLIS) BELMONTO G. 34B, VILNIAUS M. KAPITALINIO REMONTO PROJEKTAS
KVAL. DOK. NR.	PROJEKTO DALIES RENGĖJAS	 MB „Sprik“ (303053107) Aguonų g. 7-18, LT-03213 Vilnius +37061205051, info@sprik.lt	STATINIO NR. IR PAVADINIMAS		
	A2220		PDV	MANTAS OLŠAUSKAS	4.2 POILSIO PASKIRTIES PASTATAS
KALBOS TRUMPINYS	7072	ARCH.	DONATAS CESIULIS	DOKUMENTO PAVADINIMAS	
	LT	STATYTOJAS / UŽSAKOVAS	UAB „Saulės agra“ (304049282)	PROJEKTINIAI PASIŪLYMAI Pjūviai 5A-5A; 5B-5B ir 5C-5C M1:200	
			DOKUMENTO ŽYMUO		LAPAS LAPŲ
			151-PP-B.19		1 1
			2025-06-27		LAIDA
					0

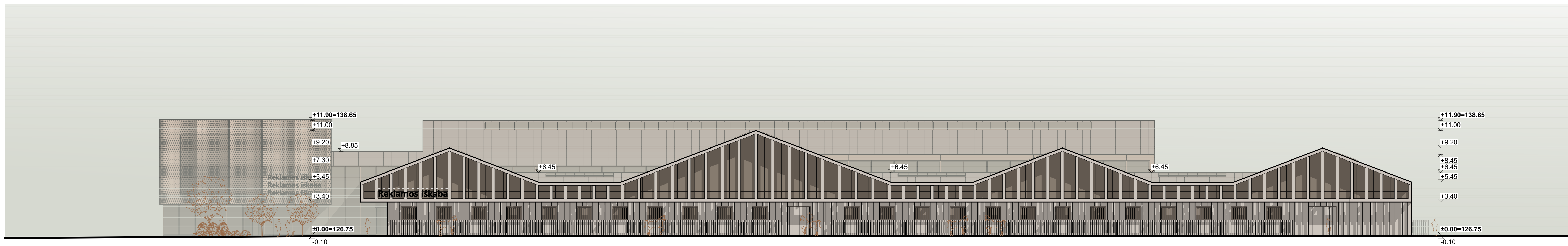

Fasadas nr.1.1 M1:200

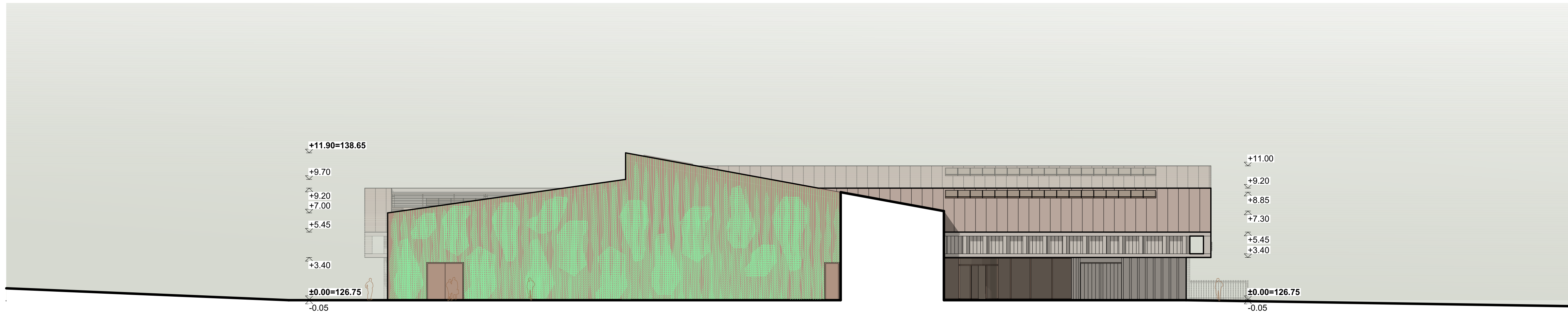

Fasadas nr.1.2 M1:200

SUTARTINIAI ŽYMĖJIMAI:	
Žymėjimas	Reikšmė
	Klijuotos medienos fasado apdaila
	Medžio dailylenčių fasado apdaila
	Metalo skardos fasado apdaila
	Vertikalus želdinimas ant fasado
	Stogo danga iš valcuotos metalo skardos
	Langų ir vitrinų stiklų plokštumos

KVAL. DOK. NR.	PROJEKTUOTOJAS	UAB „Projektavimas“ (303738851) Linkmenų g. 5, LT-09300 Vilnius +37067637738	STATINIO PROJEKTO PAVADINIMAS	ADMINISTRACINIS PASTATAS, SPORTO PASKIRTIES PASTATAS (ŽIRGYNO HIPODROMAS SU ARKLIDĖMIS) IR POILSIO PASKIRTIES PASTATAS. BELMONTO G. 34B, VILNIAUS M. REKONSTRAVIMO PROJEKTAS, POILSIO PASKIRTIES PASTATAS. BELMONTO G. 34B, VILNIAUS M. STATYBOS PROJEKTAS. PAGALBINIS ŪKIO PASKIRTIES PASTATAS (SANDĖLIS) BELMONTO G. 34B, VILNIAUS M. KAPITALINIO REMONTO PROJEKTAS				
	A1213	PV		JOANA JANULEVIČIENĖ	STATINIO NR. IR PAVADINIMAS			
KVAL. DOK. NR.	PROJEKTO DALIES RENGĖJAS	MB „Sprik“ (303053107) Aguonų g. 7-18, LT-03213 Vilnius +37061205051, info@sprik.lt	STATINIO NR. IR PAVADINIMAS	1 SPORTO PASKIRTIES PASTATAS (ŽIRGYNO HIPODROMAS SU ARKLIDĖMIS)				
	A2220	PDV		MANTAS OLŠAUSKAS	DOKUMENTO PAVADINIMAS			
KALBOS TRUMPINYS	STATYTOJAS / UŽSAKOVAS	UAB „Saulės agra“ (304049282)	ARCH.	DONATAS CESIULIS	DOKUMENTO PAVADINIMAS		LAPAS	LAPŲ
					PROJEKTINIAI PASIŪLYMAI			
LT					Fasada 1.1 ir 1.2 M1:200		2025-06-27	0
					DOKUMENTO ŽYMUO			
					151-PP-B.20		1	1

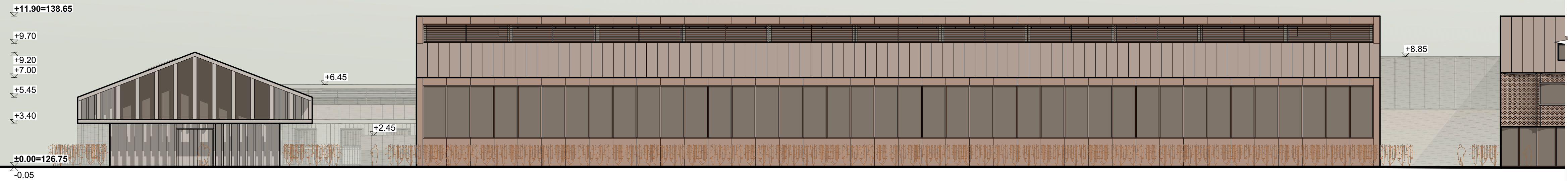

Fasadas nr.1.3 M1:200

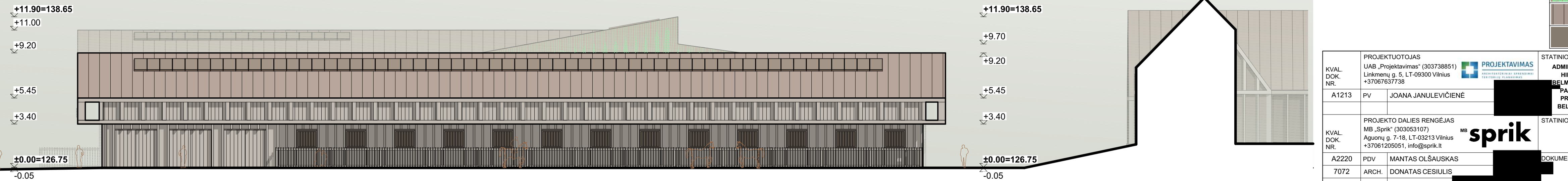

Fasadas nr.1.4 M1:200

SUTARTINIAI ŽYMĖJIMAI:	
Žymėjimas	Reikšmė
	Klijuotos medienos fasado apdaila
	Medžio dailylenčių fasado apdaila
	Metalo skardos fasado apdaila
	Vertikalus želdinimas ant fasado
	Stogo danga iš valcuotos metalo skardos
	Langų ir vitrinų stiklų plokštumos

KVAL. DOK. NR.	PROJEKTUOTOJAS	UAB „Projektavimas“ (303738851) Linkmenų g. 5, LT-09300 Vilnius +37067637738	PROJEKTAVIMAS ARCHITECTONINIS SPRENDIMAS SĄJŪDŲ PLŪKIMAS	STATINIO PROJEKTO PAVADINIMAS		
	A1213	PV		JOANA JANULEVIČIENĖ	ADMINISTRACINIS PASTATAS, SPORTO PASKIRTIES PASTATAS (ŽIRGYNO HIPODROMAS SU ARKLIDĖMIS) IR POILSIO PASKIRTIES PASTATAS. BELMONTO G. 34B, VILNIAUS M. REKONSTRAVIMO PROJEKTAS. POILSIO PASKIRTIES PASTATAS. BELMONTO G. 34B, VILNIAUS M. STATYBOS PROJEKTAS. PAGALBINIS ŪKIO PASKIRTIES PASTATAS (SANDĖLIS) BELMONTO G. 34B, VILNIAUS M. KAPITALINIO REMONTO PROJEKTAS	
KVAL. DOK. NR.	PROJEKTO DALIES RENGĖJAS	MB „Sprik“ (303053107) Aguonų g. 7-18, LT-03213 Vilnius +37061205051, info@sprik.lt	MB <b>sprik</b>	STATINIO NR. IR PAVADINIMAS		
	A2220	PDV		MANTAS OLŠAUSKAS	1 SPORTO PASKIRTIES PASTATAS (ŽIRGYNO HIPODROMAS SU ARKLIDĖMIS)	
KALBOS TRUMPINYS	ARCH.	DONATAS CESIULIS	LT	DOKUMENTO PAVADINIMAS		
	7072	ARCH.		DONATAS CESIULIS	PROJEKTINIAI PASIŪLYMAI Fasadai 1.3 ir 1.4 M1:200	
STATYTOJAS / UŽSAKOVAS	UAB „Saulės agra“ (304049282)			DOKUMENTO ŽYMUO		
LT	151-PP-B.21			LAPAS	LAPŲ	0

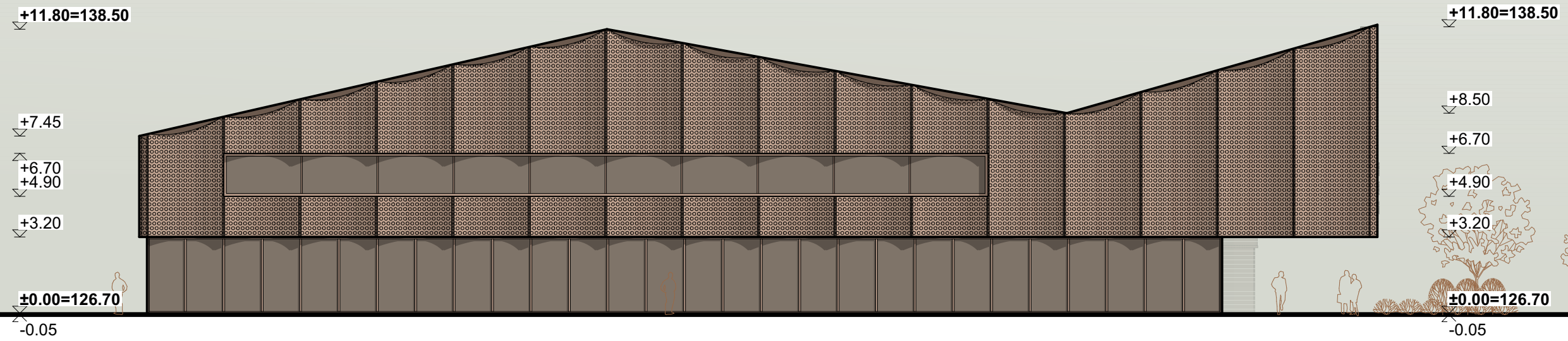

Fasadas nr.2.2 M1:200

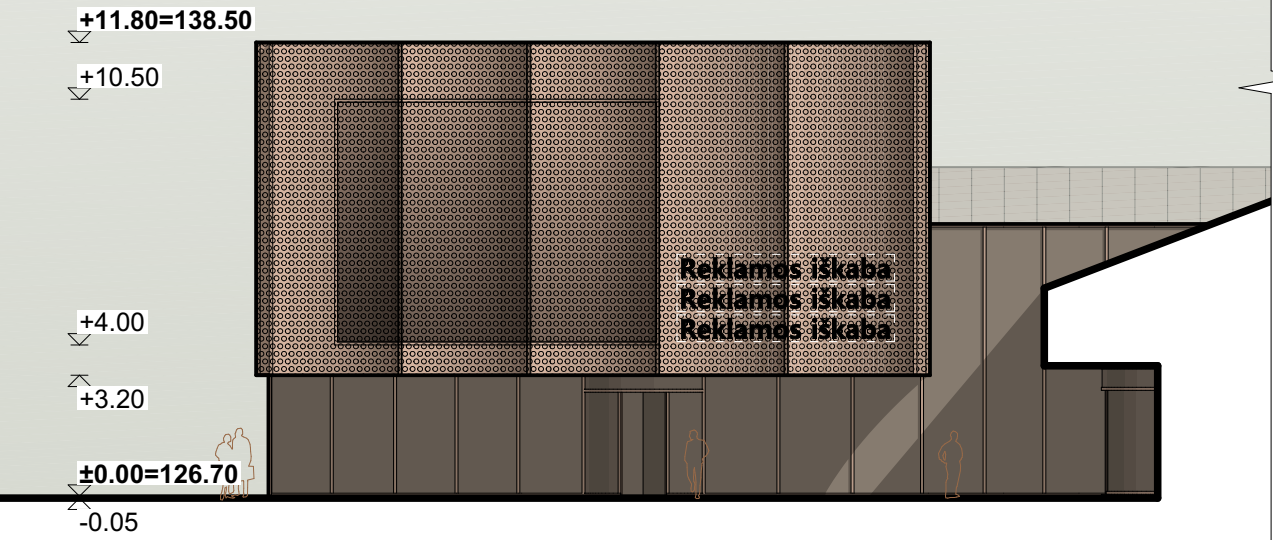

Fasadas nr.2.1 M1:200

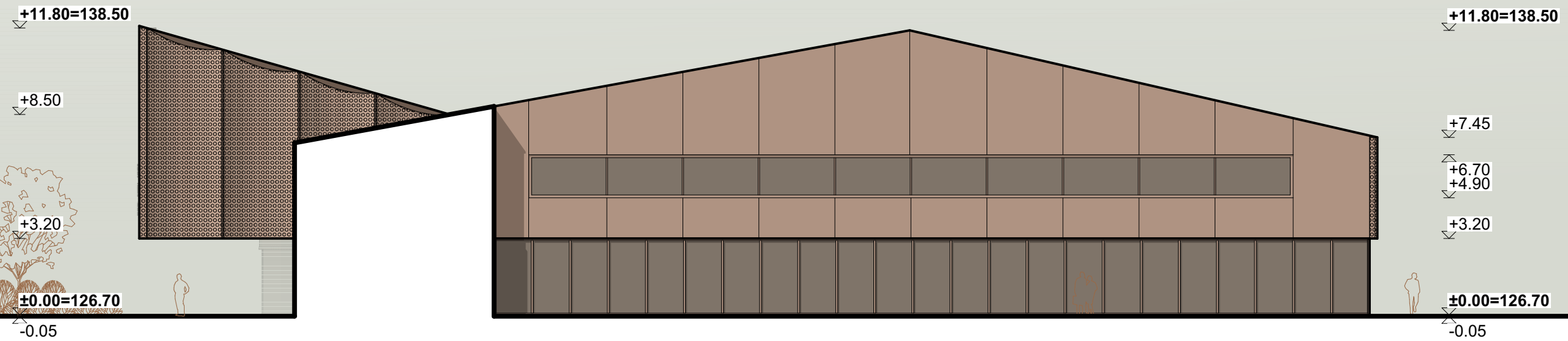

Fasadas nr.2.4 M1:200

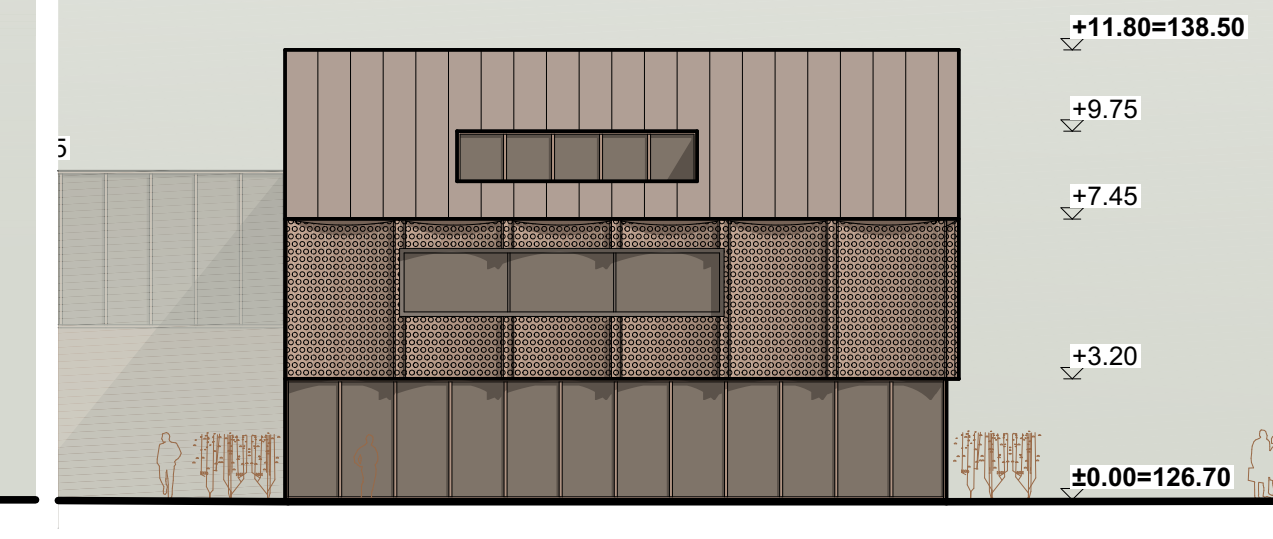

Fasadas nr.2.3 M1:200

**SUTARTINIAI ŽYMĖJIMAI:**

Žymėjimas	Reikšmė
	Metalo skardos fasado apdaila
	Metalo skardos fasado apdaila
	Stogo danga iš valcuotos metalo skardos
	Langų ir vitrinų stiklų plokštumos

KVAL. DOK. NR.	PROJEKTUOTOJAS	STATINIO PROJEKTO PAVADINIMAS	LAIKA
	UAB „Projektavimas“ (303738851) Lindmenų g. 5, LT-09300 Vilnius +37067637738	ADMINISTRACINIS PASTATAS, SPORTO PASKIRTIES PASTATAS (ŽIRGYNO HIPODROMAS SU ARKLIDĖMIS) IR POILSIO PASKIRTIES PASTATAS. BELMONTO G. 34B, VILNIAUS M. REKONSTRAVIMO PROJEKTAS. POILSIO PASKIRTIES PASTATAS. BELMONTO G. 34B, VILNIAUS M. STATYBOS PROJEKTAS. PAGALBINIS ŪKIO PASKIRTIES PASTATAS (SANDĖLIS) BELMONTO G. 34B, VILNIAUS M. KAPITALINIO REMONTO PROJEKTAS	
A1213	PV	JOANA JANULEVIČIENĖ	
KVAL. DOK. NR.	PROJEKTO DALIES RENGĖJAS	STATINIO NR. IR PAVADINIMAS	LAPAS
	MB „Sprik“ (303053107) Aguonų g. 7-18, LT-03213 Vilnius +37061205051, info@sprik.lt	ADMINISTRACINIS PASTATAS	
A2220	PDV	MANTAS OLŠAUSKAS	1
7072	ARCH.	DONATAS CESIULIS	1
KALBOS TRUMPINYS	STATYTOJAS / UŽSAKOVAS	DOKUMENTO ŽYMUO	LAPŲ
	UAB „Saulės agra“ (304049282)	151-PP-B.22	
LT			1

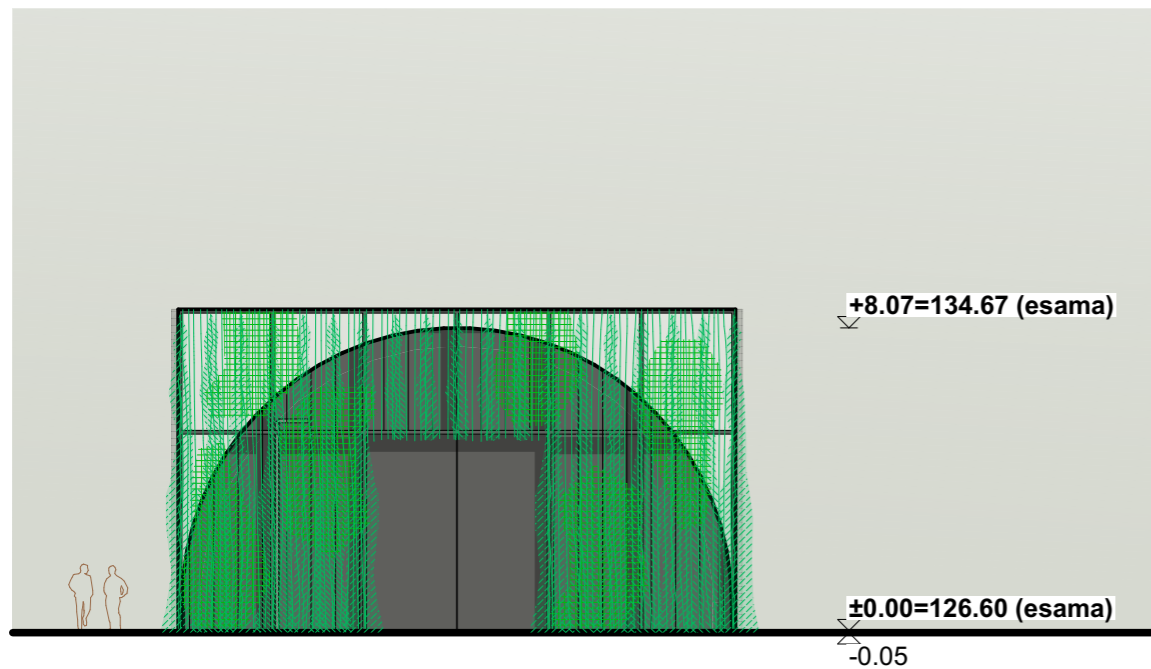

Fasadas nr.3.1 M1:200

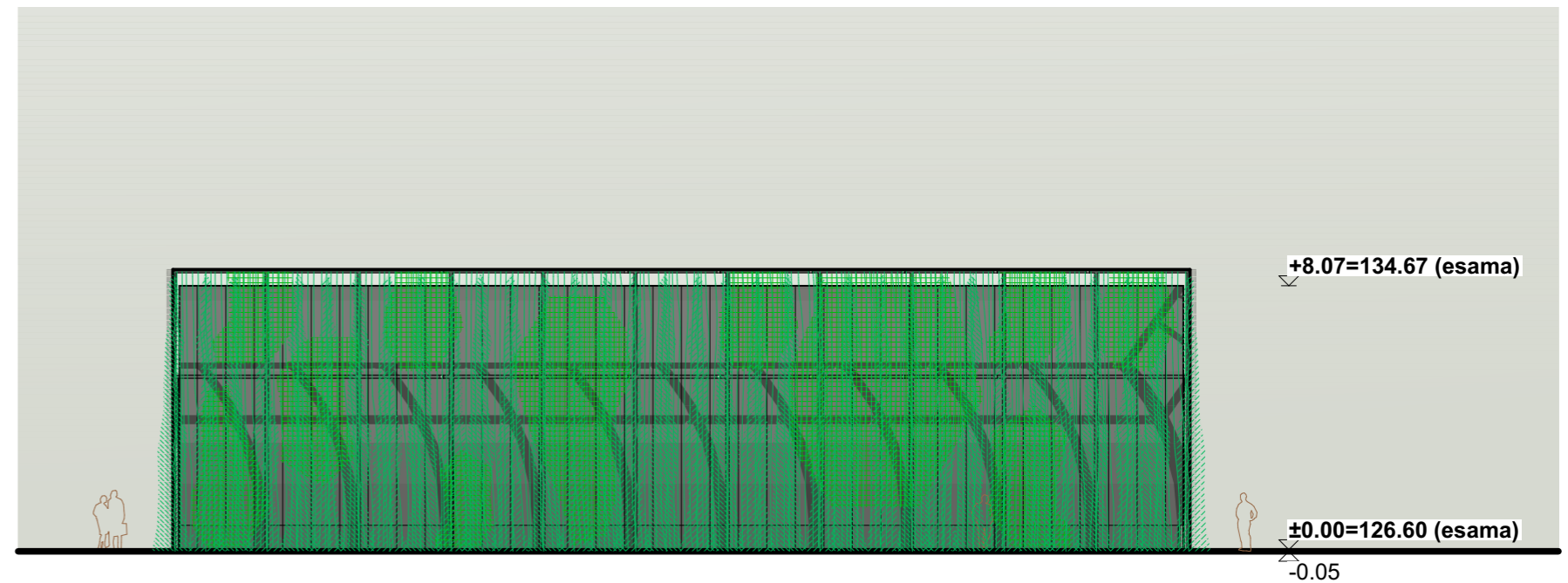

Fasadas nr.3.2 M1:200

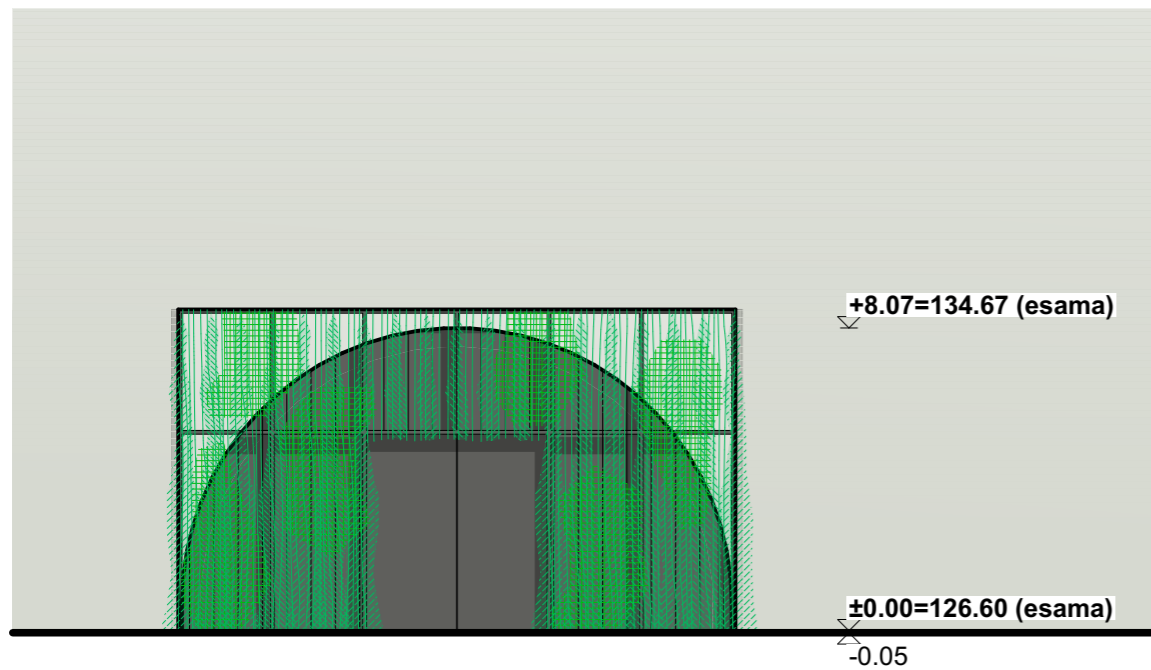

Fasadas nr.3.3 M1:200

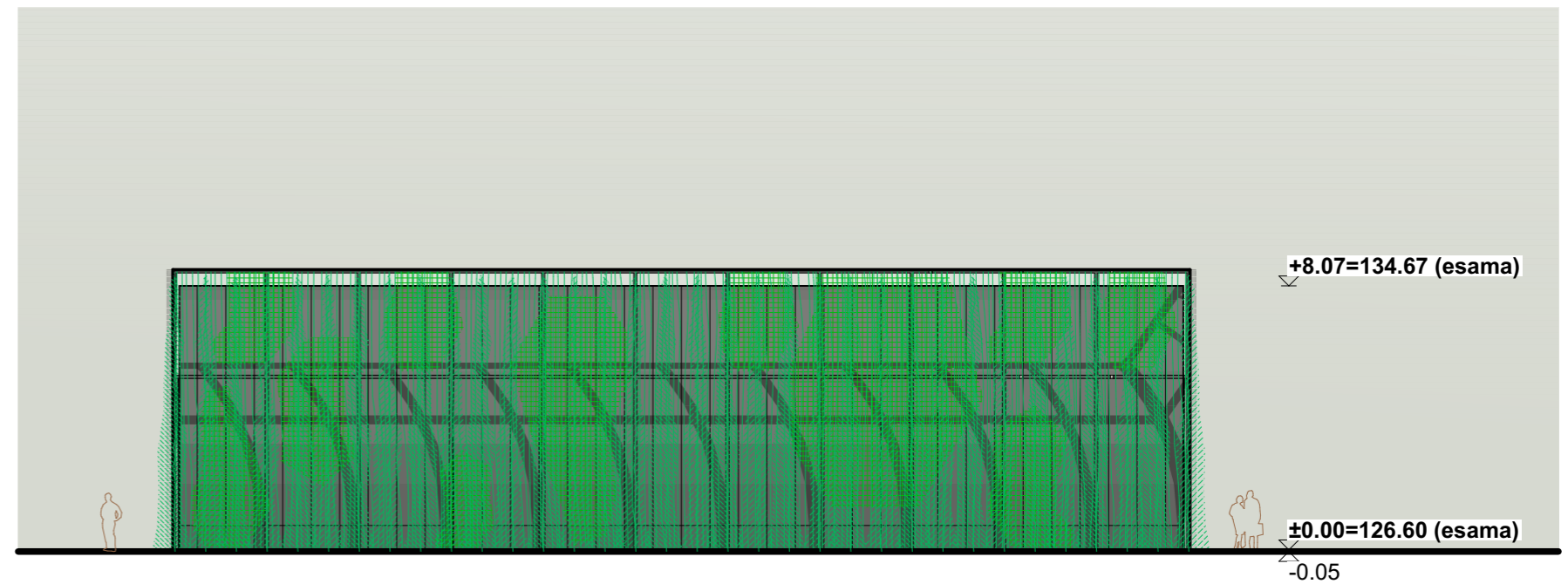

Fasadas nr.3.4 M1:200

SUTARTINIAI ŽYMĖJIMAI:	
Žymėjimas	Reikšmė
	Stogo danga iš valcuotos metalo skardos
	Vertikalus želdinimas ant projektuojamo atskiro statinio - tvoros

KVAL. DOK. NR.	PROJEKTUOTOJAS UAB „Projektavimas“ (303738851) Linkmenų g. 5, LT-09300 Vilnius +37067637738		 ARCHITECTURINIAI SPRENDIMAI TERITORIJŲ PLANAVIMAS	STATINIO PROJEKTO PAVADINIMAS <b>ADMINISTRACINIS PASTATAS, SPORTO PASKIRTIES PASTATAS (ŽIRGYNO HIPODROMAS SU ARKLIDĖMIS) IR POILSIO PASKIRTIES PASTATAS. BELMONTO G. 34B, VILNIAUS M. REKONSTRAVIMO PROJEKTAS. POILSIO PASKIRTIES PASTATAS. BELMONTO G. 34B, VILNIAUS M. STATYBOS PROJEKTAS. PAGALBINIS ŪKIO PASKIRTIES PASTATAS (SANDĖLIS) BELMONTO G. 34B, VILNIAUS M. KAPITALINIO REMONTO PROJEKTAS</b>			
	A1213	PV		JOANA JANULEVIČIENĖ	STATINIO NR. IR PAVADINIMAS <u>3</u> SANDĖLIS		
KVAL. DOK. NR.	PROJEKTO DALIES RENGĖJAS MB „Sprik“ (303053107) Aguonų g. 7-18, LT-03213 Vilnius +37061205051, info@sprik.lt			STATINIO NR. IR PAVADINIMAS <u>3</u> SANDĖLIS			
	A2220	PDV		MANTAS OLŠAUSKAS	DOKUMENTO PAVADINIMAS PROJEKTINIAI PASIŪLYMAI Fasadai 3.1; 3.2; 3.3 ir 3.4 M1:200		
KALBOS TRUMPINYS	STATYTOJAS / UŽSAKOVAS UAB „Saulės agras“ (304049282)			DOKUMENTO ŽYMUO 151-PP-B.23		LAPAS	LAPŲ
	LT					1	1

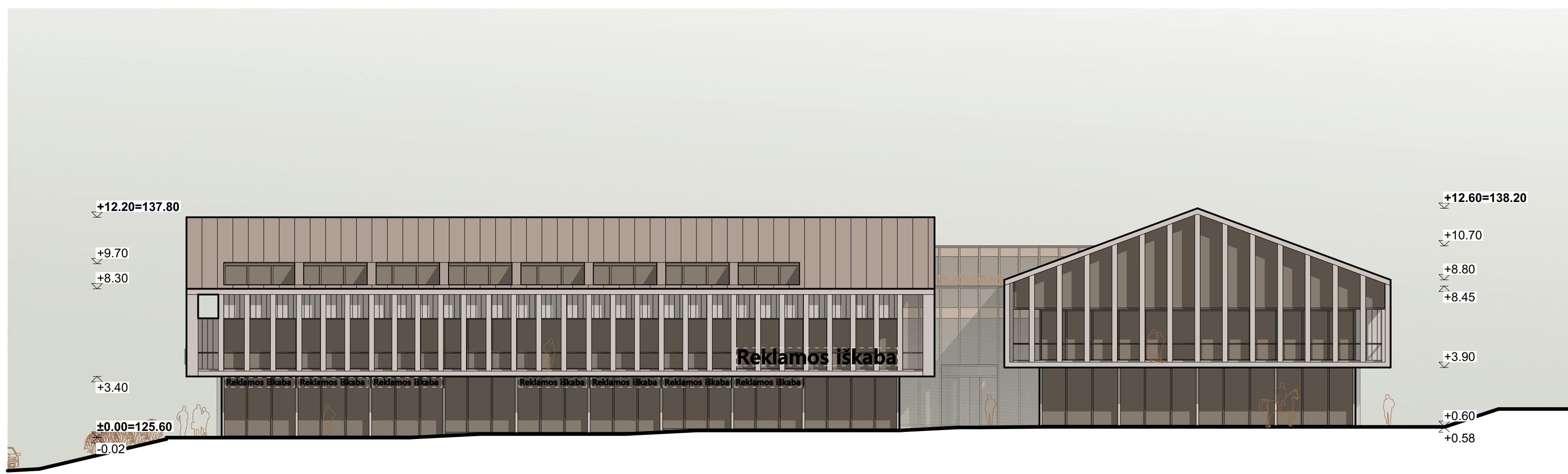

Fasadas nr.4.2 M1:200

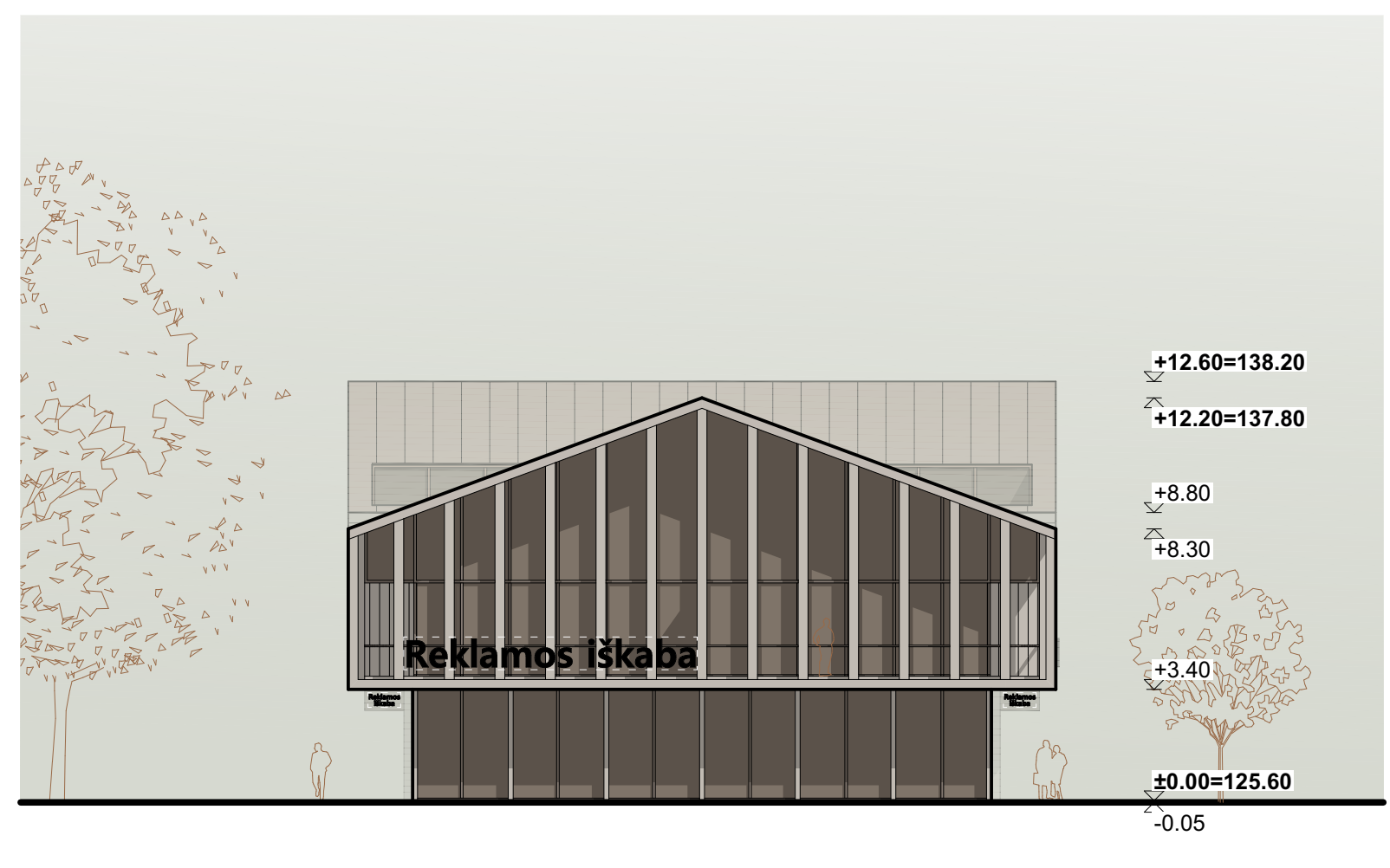

Fasadas nr.4.1 M1:200

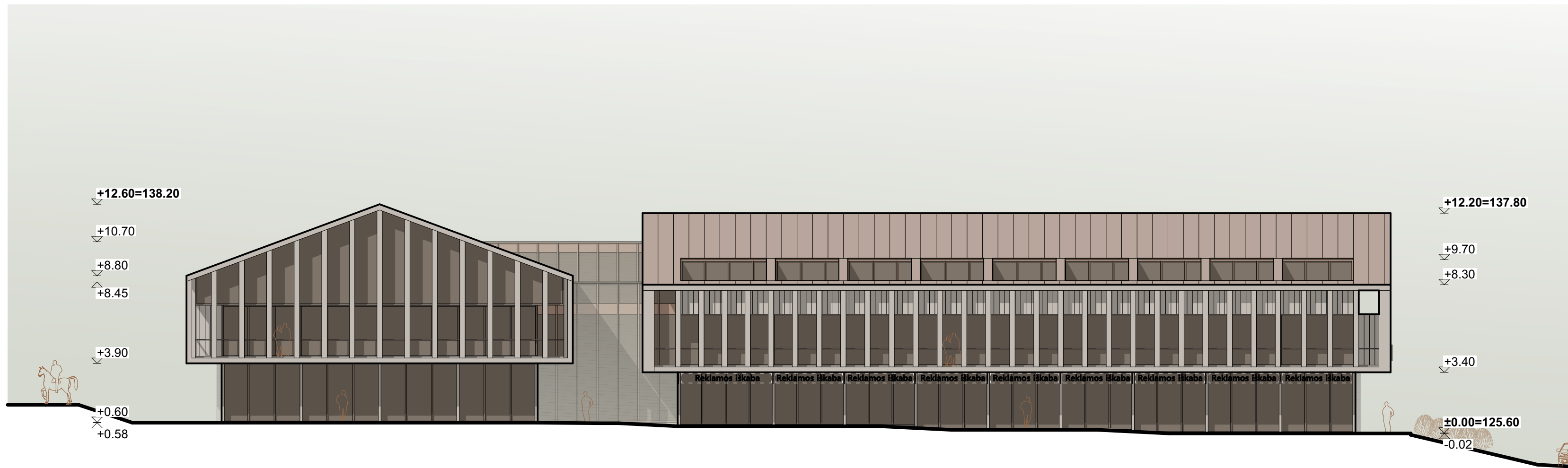

Fasadas nr.4.3 M1:200

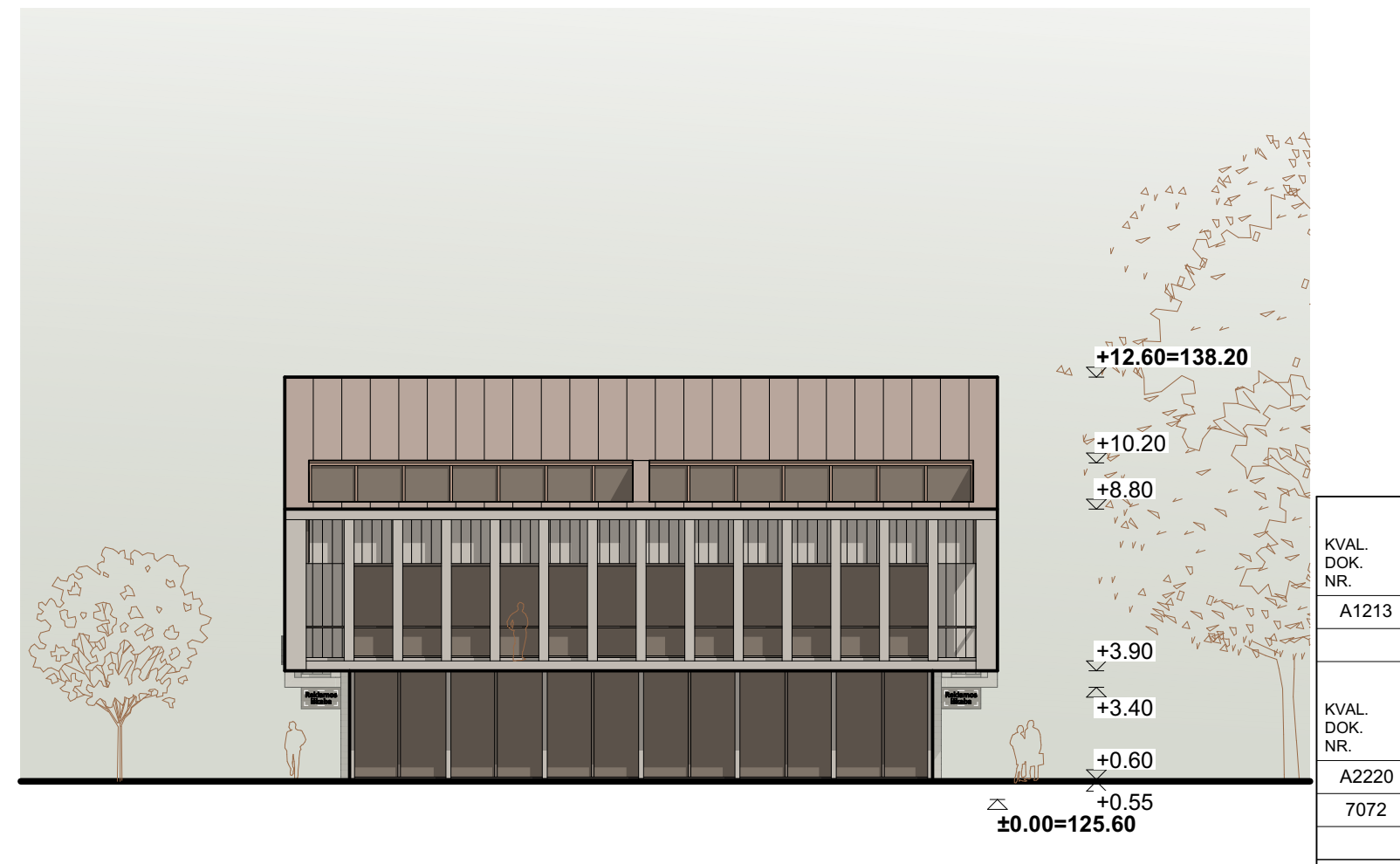

Fasadas nr.4.4 M1:200

SUTARTINIAI ŽYMĖJIMAI:	
Žymėjimas	Reikšmė
	Klijuotos medienos fasado apdaila
	Medžio dailienčių fasado apdaila
	Stogo danga iš valcuotos metalo skardos
	Langų ir vitrinų stiklų plokštumos

PROJEKTUOTOJAS UAB „Projektavimas“ (303738851) Linkmenų g. 5, LT-09300 Vilnius +37067637738	PROJEKTAVIMAS ARCHITECTONINIS SPRENDIMŲ SERVIŠAS	STATINIO PROJEKTO PAVADINIMAS ADMINISTRACINIS PASTATAS, SPORTO PASKIRTIES PASTATAS (ŽIRGYNO HIPODROMAS SU ARKLIDĖMIS) IR POILSIO PASKIRTIES PASTATAS. BELMONTO G. 34B, VILNIAUS M. REKONSTRAVIMO PROJEKTAS. POILSIO PASKIRTIES PASTATAS. BELMONTO G. 34B, VILNIAUS M. STATYBOS PROJEKTAS. PAGALBINIS ŪKIO PASKIRTIES PASTATAS (SANDĖLIS) BELMONTO G. 34B, VILNIAUS M. KAPITALINIO REMONTO PROJEKTAS
A1213	PV	JOANA JANULEVIČIENĖ
PROJEKTO DALIES RENGĖJAS MB „Sprik“ (303053107) Aguonų g. 7-18, LT-03213 Vilnius +37061205051, info@sprik.lt	MB <b>sprik</b>	STATINIO NR. IR PAVADINIMAS 4.1 POILSIO PASKIRTIES PASTATAS
A2220	PDV	MANTAS OLŠAUSKAS
7072	ARCH.	DONATAS CESIULIS
KALBOS TRUMPINYS LT	STATYTOJAS / UŽSAKOVAS UAB „Saulės agra“ (304049282)	DOKUMENTO PAVADINIMAS PROJEKTO PASTATŲ PASTATŲ Fasadai 4.1; 4.2; 4.3 ir 4.4 M1:200
		DOKUMENTO ŽYMUO 151-PP-B.24
		LAPAS 1
		LAPŲ 1

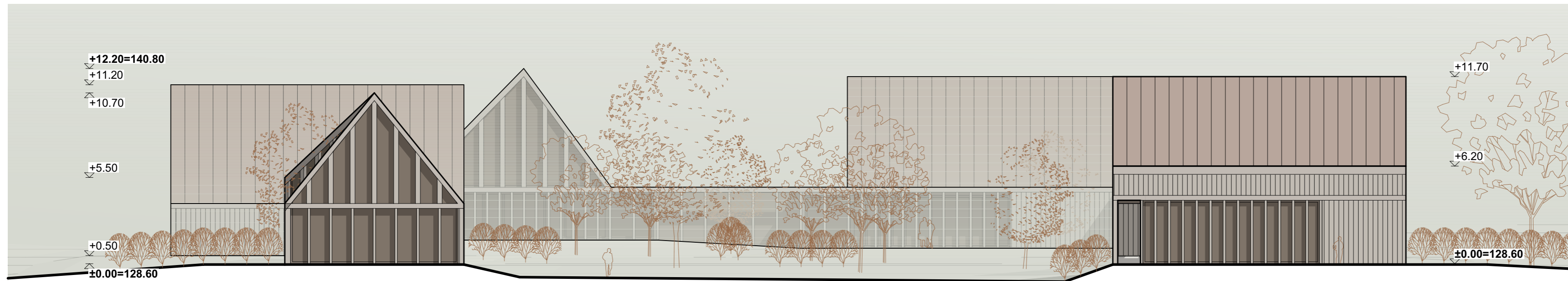

Fasadas nr.5.1 M1:200

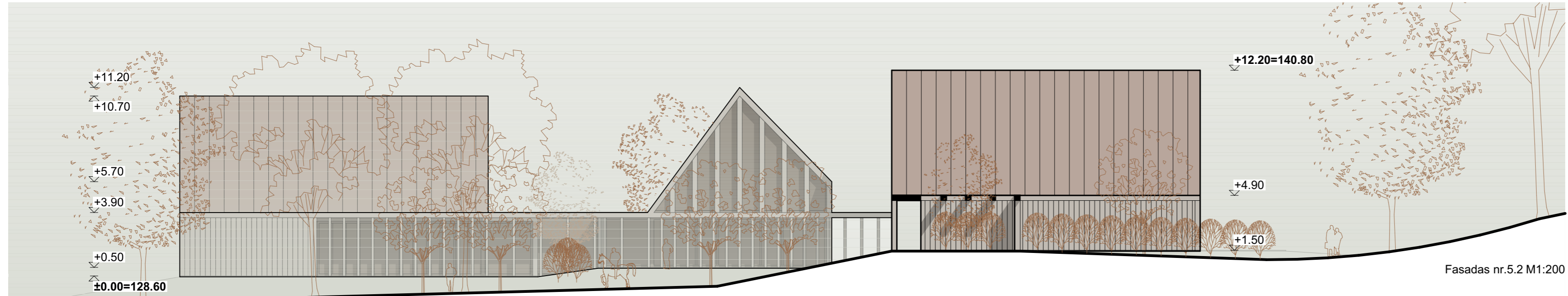

Fasadas nr.5.2 M1:200

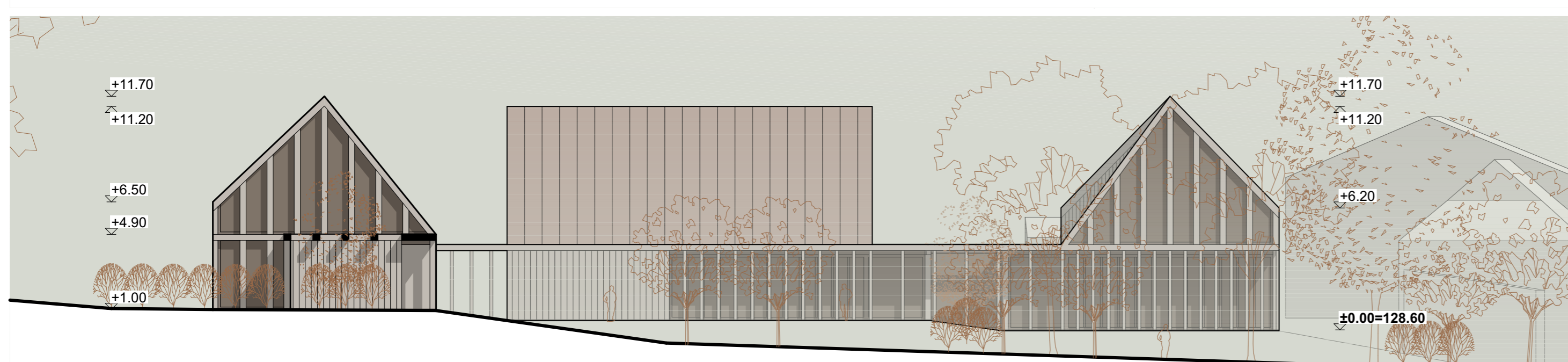

Fasadas nr.5.3 M1:200

SUTARTINIAI ŽYMĖJIMAI:	
Žymėjimas	Reikšmė
	Klijuotos medienos fasado apdaila
	Medžio dailylenčių fasado apdaila
	Stogo danga iš valcuotos metalo skardos
	Langų ir vitrinų stiklų plokštumos

KVAL. DOK. NR.	PROJEKTUOTOJAS	 ARCHITECTŪRINIAI SPRENDIMAI TERAPIJAI ALKALAIMS	STATINIO PROJEKTO PAVADINIMAS	
	UAB „Projektavimas“ (303738851) Linkmenų g. 5, LT-09300 Vilnius +37067637738		A1213	PV
KVAL. DOK. NR.	PROJEKTO DALIES RENGĖJAS	 MB „sprik“ (303053107) Aguonų g. 7-18, LT-03213 Vilnius +37061205051, info@sprik.lt	STATINIO NR. IR PAVADINIMAS	
	A2220		PDV	MANTAS OLŠAUSKAS
KALBOS TRUMPINYS	STATYTOJAS / UŽSAKOVAS	 UAB „Saulės agra“ (304049282)	DOKUMENTO PAVADINIMAS	
	LT		ARCH.	DONATAS CESIULIS
			DOKUMENTO ŽYMUO	LAPAS LAPŲ
			151-PP-B.25	1 1

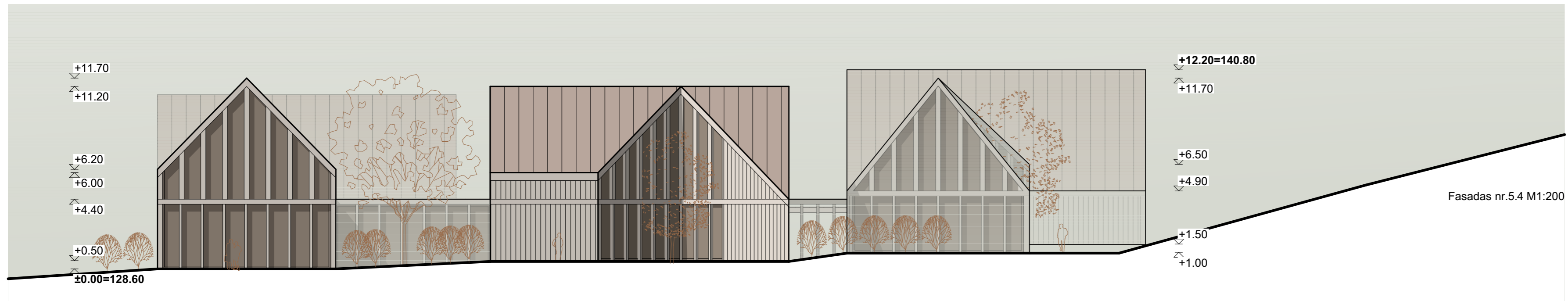

Fasadas nr.5.4 M1:200

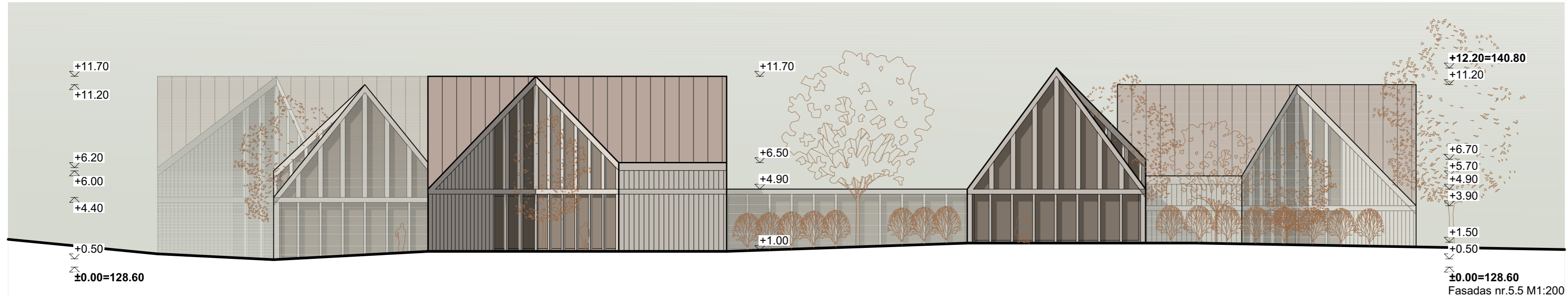

Fasadas nr.5.5 M1:200

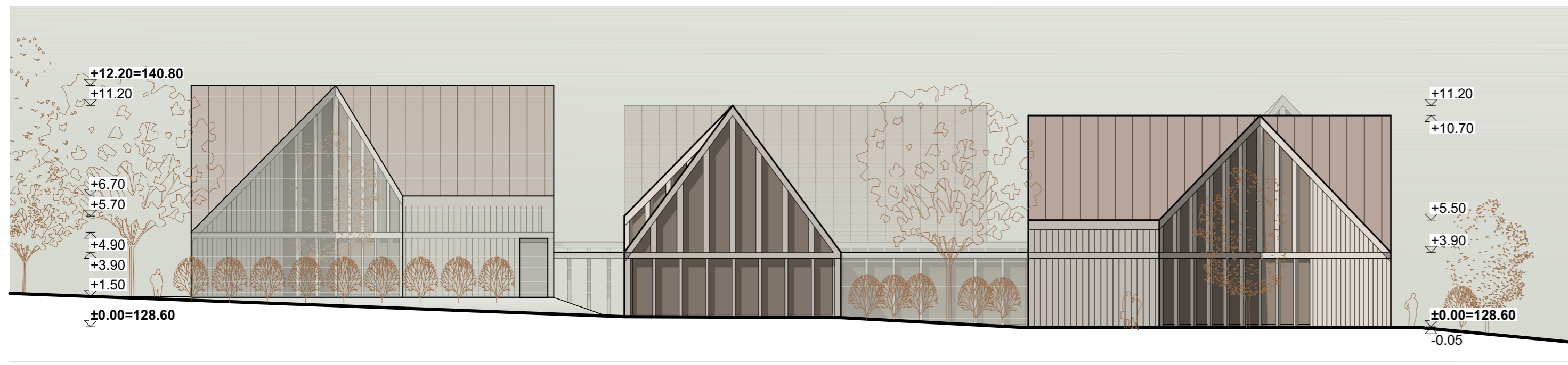

Fasadas nr.5.6 M1:200

**SUTARTINIAI ŽYMĖJIMAI:**

Žymėjimas	Reikšmė
	Klijuotos medienos fasado apdaila
	Medžio dailylenčių fasado apdaila
	Stogo danga iš valcuotos metalo skardos
	Langų ir vitrinų stiklų plokštumos

KVAL. DOK. NR.	PROJEKTUOTOJAS	 ARCHITECTŪRINIAI SPRENDIMAI TERAPIJOS ALGOSIUMAS	STATINIO PROJEKTO PAVADINIMAS		
	UAB „Projektavimas“ (303738851) Linkmenų g. 5, LT-09300 Vilnius +37067637738		A1213	PV	JOANA JANULEVIČIENĖ
KVAL. DOK. NR.	PROJEKTO DALIES RENGĖJAS	 MB „Sprik“ (303053107) Aguonų g. 7-18, LT-03213 Vilnius +37061205051, info@sprik.lt	STATINIO NR. IR PAVADINIMAS		
	A2220		PDV	MANTAS OLŠAUSKAS	4.2 POILSIO PASKIRTIES PASTATAS
KALBOS TRUMPINYS	7072	ARCH.	DONATAS CESIULIS	DOKUMENTO PAVADINIMAS	LAIDA
	LT	STATYTOJAS / UŽSAKOVAS		PROJEKTINIAI PASIŪLYMAI	2025-06-27
	UAB „Saulės agra“ (304049282)			Fasada 5.4; 5.5 ir 5.6 M1:200	0
				DOKUMENTO ŽYMUO	LAPAS LAPŲ
				151-PP-B.26	1 1



Vizualizacija nr.1 Vaizdas iš Vilnios slėnio

KVAL. DOK. NR.	PROJEKTUOTOJAS UAB „Projektavimas“ (303738851) Linkmenų g. 5, LT-09300 Vilnius +37067637738			STATINIO PROJEKTO PAVADINIMAS <b>ADMINISTRACINIS PASTATAS, SPORTO PASKIRTIES PASTATAS (ŽIRGYNO HIPODROMAS SU ARKLIĖMIS) IR POILSIO PASKIRTIES PASTATAS. BELMONTO G. 34B, VILNIAUS M. REKONSTRAVIMO PROJEKTAS. POILSIO PASKIRTIES PASTATAS. BELMONTO G. 34B, VILNIAUS M. STATYBOS PROJEKTAS. PAGALBINIS ŪKIO PASKIRTIES PASTATAS (SANDĖLIS) BELMONTO G. 34B, VILNIAUS M. KAPITALINIO REMONTO PROJEKTAS</b>		
	A1213	PV		JOANA JANULEVIČIENĖ	[REDACTED]	
KVAL. DOK. NR.	PROJEKTO DALIES RENGĖJAS MB „Sprik“ (303053107) Aguonų g. 7-18, LT-03213 Vilnius +37061205051, info@sprik.lt			STATINIO NR. IR PAVADINIMAS 00 VISI PASTATAI		
	A2220	PDV		MANTAS OLŠAUSKAS	[REDACTED]	
7072	ARCH.	DONATAS CESIULIS	[REDACTED]			
KALBOS TRUMPINYS	STATYTOJAS / UŽSAKOVAS		[REDACTED]	DOKUMENTO PAVADINIMAS		LAPŲ
	UAB „Saulės agra“ (304049282)			PROJEKTINIAI PASIŪLYMAI 2025-06-27 Vizualizacijos		
LT			DOKUMENTO ŽYMUO		LAPAS	LAPŲ
			151-PP-B.27		1	5



Vizualizacija nr.2 Vaizdas iš viršaus

DOKUMENTO ŽYMUO	2025-06-27	LAPAS	LAPŲ
151-PP-B.27		2	5



Vizualizacija nr.3 Vaizdas iš viršaus

DOKUMENTO ŽYMUO	2025-06-27	LAPAS	LAPŲ
151-PP-B.27		3	5



Vizualizacija nr.4 Vaizdas iš Vilnios slėnio

DOKUMENTO ŽYMUO	2025-06-27	LAPAS	LAPŲ
151-PP-B.27		4	5



Vizualizacija nr.5 Vaizdas iš projektuojamo privažiavimo

DOKUMENTO ŽYMUO	2025-06-27	LAPAS	LAPŲ
151-PP-B.27		5	5